FONDAT 1989, APARE LA ARAD, TEL. 0257/281.802, E-MAIL: REDACTIA.JURNALARADEAN@RUSSMEDIA.RO; PUBLICITATE.JURNALARADEAN@RUSSMEDIA.RO

Hanna Demeter, ultima achiziţie a Univ ICIM Arad
PAGINA 8

JURNAL ARĂDEAN

Poartă cu stil hainele cu imprimeu camuflaj
PAGINA 9

LUNI
1 SEPTEMBRIE 2014
ANUL XXVI, NR. 7146
12 PAGINI - 1,50 LEI

28° Temperaturile se vor situa între 16 şi 28 grade. Vântul va sufla cu 9-16 km/h.

DIMINEAŢA | AMIAZA | SEARA

Aglomeraţie la frontieră FOTO: JA

Trafic crescut în Vama Nădlac

ARAD. Punctul de Trecere a Frontierei Nădlac a fost luat cu „asalt" weekendul trecut. Românii care s-au întors la lucru în ţările din vestul Europei au aşteptat şi o oră până să ajungă să le fie controlate documentele la frontieră. /P.6

Mircea Purcaru FOTO: JA

„Băsescu s-a răzbunat pe PC"

ARAD. Preşedintele PC Arad, Mircea Purcaru, crede că Traian Băsescu s-a războit cu Dan Voiculescu pentru că a a vrut să distrugă Partidul Conservator. /P.5

Loto din 31 august

6/49:	40, 33, 29, 27, 13, 39
NOROC	2978080
5/40:	39, 26, 37, 2, 22, 17
JOKER	4, 29, 22, 41, 27/9

Loterie

Evoluţia profitului companiei naţionale de stat Loteria Română.

Grafica: J.A. Sursa: Ministerul de Finan'e

14174
9 771220 748010

Preţuri de lux în pieţe

Aradul, în topul celor mai scumpe produse vândute în pieţele din municipiile reşedinţă de judeţ.

ARAD. Municipiul Arad, din nou printre cele mai scumpe municipii din ţară. Institutul Naţional de Statistică a publicat un raport cuprinzând „Preţurile medii şi indicii preţurilor la principalele produse vândute în pieţele agroalimentare din municipiile reşedinţă de judeţ, în luna iunie 2014".

În urmă cu câteva luni vă informam că preţurile practicate în pieţele din municipiu sunt printre cele mai mari din ţară, în ciuda faptului că salariul mediu net din Arad este cu aproape 200 lei mai mic decât salariul mediu calculat la nivelul României.

Am avut cartofi mai ieftini decât în lunile precedente, dar tot printre cei mai scumpi din ţară. Conform datelor centralizate de Institutul Naţional de Statistică, la Arad, cartofii timpurii şi de vară s-au vândut în pieţe în luna iunie cu preţul mediu de 2,06 lei. Preţul a fost cu 17% mai mic decât în luna mai. Preţul situează, însă, municipiul Arad pe locul 4 în ţară printre municipiile în care s-au vândut cei mai scumpi cartofi. Locul I este ocupat de Oradea, unde kilogramul de cartofi a costat 2.65 lei.

O situaţie similară s-a înregistrat şi la preţul cerut pentru kilogramul de varză timpurie şi de vară. Preţul mediu practicat în iunie în municipiul nostru a fost de 2 lei kilogramul, cu 16% mai mic decât în luna mai. /P.3

UE, ultimatum pentru Rusia!

Uniunea Europeană a dat duminică un termen de o săptămână Rusiei să înceteze acţiunile în Ucraina, în caz contrar urmând să adopte noi sancţiuni. „Consiliul European este pregătit să ia noi măsuri pe fondul escaladării situaţiei din Ucraina", a declarat preşedintele Consiliului European, Herman Van Rompuy, la finalul summitului extraordinar de la Bruxelles. Comisia Europeană a primit sarcină să pregătească „de urgenţă" o nouă serie de sancţiuni economice ce vor viza în special sectoarele finanţelor şi energiei, la fel ca cele adoptate la sfârşitul lui iulie. Acestea trebuie prezentate „în termen de o săptămână", iar o decizie va fi luată „în funcţie de evoluţia situaţiei", a explicat el. FOTO: EPA

Rezultate dezastruoase la Bac-ul de toamnă

Doar 16,41 la sută dintre absolvenţii care au dat Bacalaureatul în sesiunea august-septembrie au promovat.

ARAD. Inspectoratul Şcolar Judeţean Arad a făcut publice rezultatele sesiunii de Bacalaureat august-septembrie 2014. În urma corectării lucrărilor, doar 16,41 la sută dintre candidaţi au fost declaraţi promovaţi. Cifrele vorbesc de la sine: la această sesiune s-au înscris 1.415 candidaţi, 1.012 din promoţia curentă şi 403 din promoţii anterioare. Din totalul candidaţilor, doar 1.097 s-au prezentat la probele examenului maturităţii, restul de 318 fiind absenţi. Iar din cei 1.097 de candidaţi, doar 180 au promovat examenul după probele scrise, restul de 915 fiind declaraţi respinşi. Cu toate acestea, avem o şcoală în care promovabilitatea a fost de 100 la sută. Este vorba despre Liceul Special „Sfânta Maria" Arad. Rezultate bune a avut şi Colegiul Naţional „Vasile Goldiş" Arad, unde 64,29 la sută dintre elevii înscrişi la Bac' au fost declaraţi promovaţi. În schimb, avem şi o mulţime de licee cu promovabilitate de 0 (zero) la sută. /P.3

Fotbal pătat din inconştienţă

SÂNTANA. Scandal de pomină, sâmbătă după-amiază, la jocul de Liga IV dintre echipele Unirea Sântana şi UTA II. Cu debutantul arbitru Alexandru Ilea în prim-plan. Acesta a pierdut frâiele jocului, încheiat cu şase eliminări şi o bătaie generală. Peste toate, gestul utistului Gheorghiţă este unul inacceptabil pe terenurile de fotbal. Unirea Sântana s-a impus în faţa celor de la UTA II cu scorul de 3-2, dar cu siguranţă „meciul" va continua la Comisia de Disciplină din cadrul AJF Arad. /P.8

Stupar, eliminat FOTO: FAN

La Şcoala de vară

53 copii, cu vârste cuprinse între 10-16 ani, au participat, recent, la Şcoala de vară, organizată de Centrul Cultural Judeţean Arad, în colaborare cu Asociaţia Fotografilor Profesionişti Foto Club Pro Arad. Ei au fost pregătiţi de patru traineri, membri ai foto-clubului arădean, iar, în final, au primit diplome de absolvire. FOTO: C.A.

Teatrul Clasic „Ioan Slavici" FOTO: JA

Se deschide TeATRuACTIV

ARAD. Noua stagiune de la Teatrul Clasic Ioan Slavici va începe în 21 septembrie cu premiera spectacolului „Reunificarea celor două corei", în regia lui Radu Nica. În plus, reprezentanţii instituţiei de cultură anunţă demararea unor programe dedicate elevilor. /P.6

Contract pentru pistele de biciclete

ARAD. Autorităţile locale au semnat contractul pentru realizarea a peste 120 de kilometri de piste de biciclete în municipiul Arad. Lucrarea va fi finalizată, teoretic, în 16 luni de zile. /P.3

17 situaţii de urgenţă pe zi

ARAD. Au intervenit la 3.940 de situaţii de urgenţă, ceea ce înseamnă 17 de acţiuni pe zi. Au avut de lucru, nu glumă, de la începutul lui 2014. Vorbim despre pompierii Inspectoratului pentru Situaţii de Urgenţă Arad. /P.6

Pavel Piroş FOTO: JA

Un egal dătător de speranţe

PÂNCOTA. „Şoimii" lui Dan Cuedan au început sezonul fotbalistic de Liga II sub bune auspicii: egal cu una din principalele candidate la promovare, CSM Rm. Vâlcea. Preşedintele Pavel Piroş nu poate fi decât mulţumit, remiza fiind una dătătoare de speranţe. /P.7

Remember: 1 septembrie

1715 A murit Regele Ludovic al XIV-lea cel Mare al Franţei (1643-1715), supranumit Regele Soare (n. 1638)

1914 Oraşului rusesc St. Petersburg i-a fost schimbat numele în Petrograd

1915 S-a născut Ken Aston, arbitru, inventatorul cartonaşelor galbene şi roşii (d. 2001)

1946 S-a născut Barry Gibb, cântăreţ englez (Bee Gees)

1949 S-a născut Luminiţa Gheorghiu, actriţă română

1962 S-a născut Ruud Gullit, fotbalist olandez

1969 Ziua naţională a Libiei. Ziua revoluţiei

1989 S-a născuf Bill şi Tom Kaulitz, gemenii formatiei Tokio Hotel

Barry Gibb FOTO: FAN

1995 A murit Adrian Dohotaru, poet şi dramaturg român (n. 1939)

2004 Începe criza ostaticilor de la şcoala din Beslan când un grup înarmat de teroriştii au luat ostatici sute de elevi şi adulţi în oraşul rusesc Beslan

2005 A murit actorul Mihai Mihail (n. 1937)

2008 A murit actorul Sorin Gheorghiu (n. 1939)

Pieţe şi târguri

Astăzi este zi de piaţă la Curtici, Nădlac, Bocsig, Gurahonţ, Moneasa, Pilu, Vladimirescu. **Tot astăzi e târg săptămânal la** Gurahonţ şi Bârzava. **Mâine, marţi, este zi de piaţă la** Sebiş, Almaş, Apateu, Semlac, Sântana, Şilindia, Vârfurile.

Sănătate

● **CABINET GINECOLOGIC:** Cabinet ginecologic Arad, B-dul Decebal 11 (lângă Hotel Aradul), chiuretaj medicamentos, eco 4 D, test PAP.TEL: 0770823850, 0723643581

● **Policlinica DR. TURCIN, oferă:** Cardiologie (EKG, Ecografie cardiacă, Doppler vascular, Holter EKG si TA, Test de efort), Oftalmologie **(NOU - chirurgie pol anterior; CV computerizat; optică medicală)**, ORL (videoendoscopie), pneumologie, gastroenterologie, neuropsihiatrie, medicină de familie, ecografii generale. **Telefon: 0257/285510, www.policlinica-turcin.ro.**

● Farmacia GLYKON - UTA, BlU 6 (vis-a-vis de biserica în construcţie). DESCHIS ZILNIC: LUNI-VINERI 07.00 -21.00 SÂMBĂTĂ şi DUMINICĂ 08.00-18.00. Telefon: 0257/ 241197.

Sudoku

REGULI:
În fiecare bloc sunt câteva cifre între 1 şi 9, stabilite dinainte. Acestea trebuie completate cu cifrele lipsă, în aşa fel încât fiecare număr să figureze o singură dată. De asemenea, cifrele de la 1 la 9 trebuie să figureze o singură dată atât pe rândurile orizontale cât şi pe coloanele verticale ale celor nouă blocuri luate împreună.

ÎNCEPĂTORI

				2				7
			3	5			6	2
3		8						9
1	5	2						
	3		1		8		9	
						4	7	1
7						3		8
8	4			9	3			
2				8				

AVANSAŢI

		8			2		4	
7	5	9				3		
	2		3					8
		4			3		1	7
			5		4			
8	3		7			2		
1					6		8	
		3				4	2	6
	6		4			7		

Soluţiile jocurilor din numărul precedent:

ÎNCEPĂTORI

6	7	9	8	2	3	1	4	5
4	3	1	5	9	7	6	8	2
8	5	2	1	6	4	9	7	3
2	9	8	3	4	5	7	6	1
1	4	3	9	7	6	5	2	8
5	6	7	2	1	8	3	9	4
9	8	4	6	3	1	2	5	7
3	2	5	7	8	9	4	1	6
7	1	6	4	5	2	8	3	9

AVANSAŢI

1	2	8	9	5	3	6	4	7
4	5	7	6	2	1	8	9	3
6	3	9	8	4	7	5	1	2
3	9	6	7	1	4	2	5	8
5	7	1	2	9	8	4	3	6
2	8	4	3	6	5	1	7	9
7	1	2	5	3	6	9	8	4
8	6	5	4	7	9	3	2	1
9	4	3	1	8	2	7	6	5

UNDE MERGEM în Arad

Cinema

CINEMA CITY ATRIUM
- **...şi ne izbăveşte de Cel Rău, orele 19:30, 22:00**
- **Casa magicianului -3D, orele 13:20, 15:20, 16:50**
- **Cum să evadezi de pe Pământ -3D, orele 13:00, 15:00**
- **Dansul dragostei 5: Bătălia starurilor -3D, orele 14:50, 17:10, 19:30, 21:50**
- **Gardienii galaxiei -3D, orele 17:10, 19:40**
- **Hercules -3D, ora 22:10**
- **Lucy, orele 14:00, 16:00, 18:00, 20:10, 22:10**
- **Noaptea judecăţii: Anarhia, orele 18:50, 21:00**
- **Război în bucătărie, orele 14:20, 17:00**
- **Sin City: Am ucis pentru ea -3D, 14:40, 16:50, 19:00, 21:10**
- **Ţestoasele Ninja -3D, 13:40, 15:50, 18:00, 20:10, 22:20**
- **Vânătoarea de spioni, orele 14:00, 16:30, 19:00, 21:30**

Lansare de carte

- **„PRINTRE TRISTEŢI ŞI BUCURII..." (VERSURI) ŞI „CĂLĂTOR PRIN AMINTIRI", vol. I (proză), de Mircea Hortensiu Tomuş (marţi, 2 septembrie, de la ora 18.00, la Galeriile Turnul de Apă)**

Expoziţii

- **GALERIILE DE ARTĂ „DELTA": • Expoziţii personale Ligia Seculici şi Diana Bota, în cadrul „Grup 21" (9-17)**
- **GALERIA DE ARTĂ „ALFA" (B-dul Revoluţiei, nr. 90): • Expoziţie cu vânzare (9-17)**
- **SALA CLIO (str. Horea, nr. 8): Expoziţie foto Muller Nandor (9-17)**
- **COMPLEXUL MUZEAL ARAD (Palatul Cultural, Piaţa G. Enescu 1,): • „Arheologia arădeană de-a lungul vremii"; • Expoziţia de moluşte „Cochilii". Colecţia prof. Călin Istrate şi prof. Simona Opriş-Dinea (intrarea dinspre Parcul copiilor); • Expoziţie foto „Noua generaţie" (Sala Ştiinţele Naturii 2); • Sunt obiect de muzeu, caut vizitator (orele 9-17)**
- **MUZEUL DE ARTĂ ARAD (str. Gh. Popa 2-4, et. II): „Thassos 3" - Lucrările celei de a III-a ediţii a Simpozionului de artă organizat în Thassos, Grecia (sala Ovidiu Maitec, orele 9-17); Expoziţia permanentă de artă europeană şi românească; Expoziţia „Jurnal evaziv" - organizator KI şi KF (9-17)**
- **GALERIA TAKACS (str. Lucian Blaga): „Culori, culori" de Flory Takacs (9-17)**
- **GALERIA TURN PRIMĂRIE: Expoziţie personală de pictură Maria Furnea - „Rugaciuni" (9-17)**
- **WATERHOUSE (Calea Bodrogului): Expoziţie de pictură a artistului plastic arădean Pavel Iurik (9-17)**
- **GALERIILE „TURNUL DE APĂ": Expoziţia personală de pictură „Anotimpuri care vin" a artistului plastic Maria Furnea (9-17).**

Citire apometre

Luni, 1 septembrie 2014. Calea Timişorii, Gladiolelor, Gutuilor, Petalelor, Diaconu Coresi, Milan Tabacovici, Titan, Gustav Augustin, N. Dărăban, Ghe.I. Mureşan, Şt. Rene Mihăilescu, A. Lacu, I. P. Pincio, Basarab, Miraj, Maria Cunţan, C.D. Loga, N. Horga, C. Pavelescu, Bobâlna, Macului, Prislop, Lucernei, Măceşului, Furnicii, Posada, Movilei, Nalbei, Piersicilor, Ficusului, T. Mariş, Trifoiului, Muşcatei, Sunătoarei, Constituţiei, Câmpia Turzii, Coloniştilor, Luminii, S. Borlea, Spicului, Ogorului, Armoniei, Petuniei, Molidului, Viilor, Merişor, Bagdazar, Colţişor, Pinului, Ştefan cel Mare, Caransebeş, Gogol, Măgheran, Pandurilor, Bicaz, Păcii, Muncii, Semenicului, Sulina, Ostaşului, Orşovei, S. Dragu, Zimbrului, Crângului, Arinului, A. M. Guttenbrun, Lugojului, Cibinului, Castanilor, Popa Şapcă, Ana Ipătescu, Agricultorilor, Livezilor, Munteniei, Timişului, Arieşului, Olteniei, Albinelor.

Citire apometre

Marţi, 2 spetembrie 2014. Calea Timişorii, Gladiolelor, Gutuilor, Petalelor, Diaconu Coresi, Milan Tabacovici, Titan, Gustav Augustin, N. Dărăban, Ghe.I. Mureşan, Şt. Rene Mihăilescu, A. Lacu, I. P. Pincio, Basarab, Miraj, Maria Cunţan, C.D. Loga, N. Horga, C. Pavelescu, Bobâlna, Macului, Prislop, Lucernei, Măceşului, Furnicii, Posada, Movilei, Nalbei, Piersicilor, Ficusului, T. Mariş, Trifoiului, Muşcatei, Sunătoarei, Constituţiei, Câmpia Turzii, Coloniştilor, Luminii, S. Borlea, Spicului, Ogorului, Armoniei, Petuniei, Molidului, Viilor, Merişor, Bagdazar, Colţişor, Pinului, Ştefan cel Mare, Caransebeş, Gogol, Măgheran, Pandurilor, Bicaz, Păcii, Muncii, Semenicului, Sulina, Ostaşului, Orşovei, S. Dragu, Zimbrului, Crângului, Arinului, A. M. Guttenbrun, Lugojului, Cibinului, Castanilor, Popa Şapcă, Ana Ipătescu, Agricultorilor, Livezilor, Munteniei, Timişului, Arieşului, Olteniei, Albinelor.

Horoscop

BERBECUL (III.21.-IV.20.)
Vă recomandăm să nu vă ocupaţi astăzi de afaceri, pentru că există riscul să apară evenimente neprevăzute. S-ar putea să aflaţi despre decesul unei rude. Dacă nu vă ajung banii, puteţi să apelaţi la prieteni.

TAURUL (IV.21.-V.20.)
Prietenii vă invită să petreceţi după-amiaza împreună. Relaţiile cu persoana iubită s-ar putea să se tensioneze spre seară, când aveţi păreri diferite.

GEMENII (V.21.-VI.21.)
Se pare că aveţi dificultăţi de comunicare, ceea ce vă poate afecta relaţiile sentimentale şi contactele sociale. S-ar putea să vă simţiţi obosit şi să nu aveţi chef să vă întâlniţi cu prietenii.

RACUL (VI.22.-VII.22.)
Vă pregătiţi pentru un concediu mult aşteptat. Spre seară sunteţi invitat la o petrecere. Ar fi bine să refuzaţi, pentru a fi odihnit mâine dimineaţă. Verificaţi-vă încă o dată bagajele şi actele!

LEUL (VII.23.-VIII.23.)
Dacă trebuie să plecaţi într-o călătorie, vă sfătuim să o amânaţi, pentru că sunteţi predispus la accidente. Vă recomandăm să vă ascultaţi intuiţia şi să nu cedaţi insistenţelor celor din jur.

FECIOARA (VIII.24.-IX.23.)
Se pare că astăzi staţi mai bine cu banii şi plănuiţi să plecaţi într-o călătorie la rude. Asiguraţi-vă că le veţi găsi acasă! După-amiază s-ar putea să nu vă simţiţi prea bine.

BALANŢA (IX.24.-X.23.)
Dimineaţă sunteţi foarte prins cu probleme de afaceri urgente. S-ar putea să vă ocupaţi mai puţin de familie, motivând că nu aveţi timp. Vă sfătuim să vă păstraţi calmul.

SCORPIONUL (X.24.-XI.22.)
Reuşiţi să terminaţi un proiect important şi vă gândiţi deja la următorul, spre nemulţumirea întregii familii. Vă sfătuim să vă temperaţi dorinţa de a muncii continuu.

SĂGETĂTORUL (XI.23.-XII.21.)
De dimineaţă aveţi ocazia să demaraţi o afacere. Vă recomandăm să nu vă pripiţi. Mai staţi două-trei zile înainte de a lua o hotărâre! Astăzi sunt favorizate relaţiile cu partenerul de viaţă.

CAPRICORNUL (XII.22.-I.20.)
Sunteţi nemulţumit şi irascibil din cauza unei afaceri nereuşite. Nu este cazul să vă descărcaţi nervii acasă. Mai bine încercaţi să descoperiţi cauzele eşecului!

VĂRSĂTORUL (I.21.-II.20.)
S-ar putea să aveţi discuţii cu persoana iubită, care vă reproşează lipsa de afectivitate şi faptul că acordaţi prea multă importanţă afacerilor. Vă sfătuim să nu mai alergaţi după bani.

PEŞTII (II.21.-III.20.)
S-ar putea să judecaţi greşit iniţiativa unui partener de afaceri şi să vă certaţi. Vă recomandăm să discutaţi calm şi să analizaţi împreună toate problemele, altfel riscaţi să rupeţi relaţiile.

Întreruperi de curent

Marţi, 2 septembrie 2014. În Municipiul Arad, h 9-17: Str. Orient, Voievod Moga (p), Anton Cehov (p), Petru Rareş (p). În judeţ, h 9-18: Şofronea, Sânpaul.

Comenzi Taxi

ALFA PLUS	949; 349.349	FAVORIT	280.000; 281.111
TAXI ALFA	945; 22.88.88	EUROPA	275.555; 0723-677.555
TAXI ARAD	940; 0722-755.440	TAXI VERBIŢĂ	944; 0726-336.969

Telefoane utile

☎ INFORMAŢII TELEFONICE: 118.932; ☎ROBOT: 1958; ☎APEL UNIC DE URGENŢĂ (SALVARE, POLIŢIE; Pompieri): 112; ☎PRIMARIA MUNICIPIULUI ARAD: Program de relaţii cu publicul (camera 5) luni-vineri între orele 8-20. Tel.: 0257/284.744; tel. centrală: 0257/281.850; ☎S.C. E.ON GAZ ROMÂNIA - Sucursala Arad - Dispecerat şi intervenţie telefon: 0357/403.321; ☎DERANJAMENTE CURENT ELECTRIC: 0257/929; ☎INFORMAŢII CFR: 0257/231.777.

aradjob.ro

Vremea

Luni, 1 septembrie

www.aradon.ro

16° LA ORA 6 — temperaturile se vor situa între 15 şi 16 grade. Vântul va sufla cu 16 km/h dinspre ESE.

28° LA ORA 18 — temperaturile se vor situa între 27 şi 28 grade. Vântul va sufla cu 9 km/h dinspre ESE.

Ziua precedentă

Arad	16 - 28	Umiditate:	51 %
Lipova	16 - 28	Presiune:	982,05 mb
Chişineu- Criş	16 - 28	Precipitaţii:	0 %
Săvârşin	15 - 27	Vânt:	8,05 km/h
Sebiş	15 - 27	Direcţie vânt:	E

Soarele

Răsare: 06:58
Apune: 20:09

Azi

Temperaturile se vor situa între 16 şi 28 grade. Vântul va sufla cu 9-16 km/h, dinspre ESE.

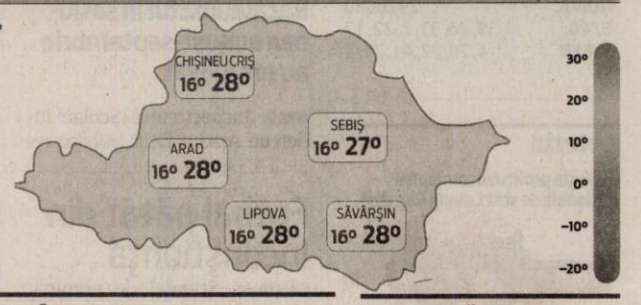

FAZELE LUNII

25.08. 2.09. 9.09. 16.09.

LUNI	MARŢI	MIERCURI	JOI
16° 28°	17° 28°	18° 28°	17° 26°
înnorări variabile	nori şi soare	predominant înnorat cu furtuni	dimineaţa nori, după-amiază soare

Calendar

Biserica ortodoxă: Sf. Cuv. Dionisie Exiguul; Sf. Cuv. Simeon Stâlpnicul şi Marta, mama sa; Sf. 40 de Mucenite din Adrianopol (Începutul anului bisericesc
Biserica greco-catolică: Cuv. Simeon Stilitul; Serbarea Psf. Născătoare din Miasine; Sf. m. Aitala; Sf. 40 femei m.; Sf. diac. Ammun; Sf. m. Calist, Evod, Ermoghen; Amintirea lui Isus, fiul lui Navi. Indictionul – Începutul anului nou bisericesc
Biserica romano-catolică: Ss. Egidiu, abate; Iosua

Prognoză pentru trei zile

Temperaturile minime vor fi cuprinse între 17 şi 18 grade, iar cele maxime între 26 şi 28 grade.

Temp.minime: 17 - 18 °C
Temp.maxime: 26 - 28 °C.

JURNAL ARĂDEAN
B-dul Revoluţiei nr. 62, Arad
BRAT Auditat de BRAT
Reclamaţii difuzare: 0257/212.032

Director: Mircea Ţişcă (8427)
Secretariat: 0257.281802 (centrala), fax - 0257.212.012
Şef departament difuzare: Carmen Csordas
Marea publicitate: 0257.280904
Mica publicitate: 0257.210775; B-dul Revoluţiei, nr. 81
Tiparul executat la: Tipografia Russmedia Kft. Debrecen

Redactor şef: Adriana Barbu (8416)
Responsabil de număr: Alin Gherasim
Secretar general de redacţie: Gabriela Groza (8423); Departamente: Eveniment: Simona Buţaru, Monica Ardelean (8405), Alin Gherasim (8417), Ioana Costaş (8414); Politic: Simion Todoca (8434); Economic: Andreea Pintea (8415); Cultură, Învăţământ: Vasile Filip (8421); Social: Diana Duţu (8413); Sport: Daniel Scridon (8424), Leo Sfăra (8422), Dan Lazăr (8406).
Tehnoredactare: Ghizela Şerban (8409), Munteanu Daniel (8411).
REDACŢIE: tel. 0257.281802 (centrala); fax 0257.212.012, 0257.228.592; e-mail:redactia.jurnalaradean@russmedia.ro, adevaruldearad@russmedia.ro, publicitate.jurnalaradean@russmedia.ro, publicitate.adevarul@russmedia.ro

80% din manuale, în depozitul Inspectoratului

ARAD. Conducerea Inspectoratului Școlar Arad a transmis o informare potrivit căreia o mare parte din necesarul de manuale școlare pentru anul școlar care începe luna viitoare este deja asigurat.

„Manualele școlare necesare pentru anul școlar 2014 - 2015, pentru învățământul obligatoriu, sunt asigurate de către minister. Procentul de cărți noi comandate de școli corespunde cu bugetul alocat de minister în acest scop. În prezent, în depozitul de manuale al ISJ Arad se află aproximativ 80% din titlurile comandate, urmând ca din data de 3 septembrie să înceapă livrarea acestora spre școli", subliniază inspectorul general Claudius Mladin.

Manualele, la ISJ FOTO: JA

Manualele care lipsesc din depozit, cele necesare pentru clasele I și a II-a, „sunt în curs de contractare de către MEN, cu condiția finalizării procesele de licitație, prevăzute de legea achizițiilor publice", informează Inspectoratul. **JA – S.B.**

Rezultate dezastruoase la Bac-ul de toamnă

Doar 16,41 % dintre absolvenții care au dat Bac-ul în sesiunea de toamnă au promovat.

ARAD. Cele mai slabe rezultate au avut Liceul Tehnologic „Sava Brancovici" Ineu, Liceul Tehnologic „Vasile Juncu" Miniș, Liceul Tehnologic Vinga și Liceul „Sever Bocu" Lipova. Nici măcar un candidat de la cele patru licee nu a reușit să ia Bacalaureatul în sesiunea de toamnă. Rezultate proaste au mai fost înregistrate la Liceul Tehnologic Beliu (promovabilitate 3,57 la sută), Liceul „Ion Buteanu" Gurahonț (4,76 la sută), Liceul Tehnologic „Iuliu Moldovan" Arad (5 la sută), Liceul Tehnologic Săvârșin (7,69 la sută) și Colegiul Tehnic de Construcții și Protecția Mediului Arad (7,89 la sută). Elevii care nu sunt mulțumiți de note pot depune contestații în centrele de examen luni, 1 septembrie, între orele 12:00 și 16:00. Potrivit informațiilor primite de la Inspectoratul Școlar Județean Arad, afișarea rezultatelor finale va avea loc în data de 4 septembrie. **JA-A.G.**

Preţuri de lux în piețe

Aradul, în topul celor mai scumpe produse vândute în piețe din municipiile reședință de județ.

Fructe și legume la prețuri de produse de lux FOTO: JA

ARAD. Cert este, însă, că în România varză mai scumpă a putut fi cumpărată doar într-un singur municipiu, la Târgu Mureș! Aici, varza s-a vândut, în medie lunară, cu 2,03 lei kilogramul. Demn de menționat că în restul țării acest produs s-a vândut chiar și cu 0,73 lei kilogramul la Brăila, 0,83 lei la Alexandria, 0,90 lei la Buzău.

Căpșuni ieftini

Prețul la căpșuni, în schimb, a fost unul decent, dacă ar fi să ne luăm după clasamentul prețurilor practicate în piețele din municipii. Kilogramul de căpșuni a fost de 4,25 lei în Arad. Un preț cu 38% mai mic decât cel din luna mai. Prețul a fost printre cele mai mici din întreaga țară! Mai ieftin decât în Arad a fost doar la Satu Mare, unde kilogramul de căpșuni s-a vândut cu 3,75 lei. La Timișoara a fost 5 lei, la Oradea - 5,6 lei kilogramul, la Deva - 6,8 lei. Tulcea se află, la acest capitol, în fruntea listei prețurilor practicate la kilogramul de căpșuni: 8,36 lei!

Pe la mijloc

Tomatele s-au vândut cu un preț mediu, în iunie, de 4,33 lei kilogramul. Fapt care situează municipiul Arad la mijlocul clasamentului național. Roșiile s-au vândut, în România, la prețuri cuprinse între 3,19 lei la Brăila și 6,5 lei kilogramul la Miercurea Ciuc.

Castraveții, la Arad, au fost vânduți la cel mai mare preț din țară! Prețul mediu pe kilogram calculat pe luna iunie s-a ridicat la 3,88 lei. La Oradea s-au vândut cu 2,5 lei, la Timișoara - cu 2,75 lei, la Deva - cu 2,63 lei. Cei mai ieftini castraveți au putut fi cumpărați în piețele din Brăila: cu 1,33 lei kilogramul.

Locul 3 la fasole

Prețul la fasole verde pune Aradul, din nou, pe harta celor mai scumpe municipii. Cu un preț mediu de 8,5 lei kilogramul, fasolea verde a fost mai ieftină aici doar decât în municipiile Reșița (unde s-a vândut cu 9 lei kilogramul) și Sfântu Gheorghe (unde a fost 9,25 lei kilogramul). Cea mai ieftină fasole verde a putut fi cumpărată în iunie la Alexandria, cu 3 lei kilogramul și la Focșani, cu 3,25 lei kilogramul.

Cireșe „de lux"

La cireșe, Aradul s-a situat pe locul 7 în topul celor mai scumpe municipii. Kilogramul de cireșe s-a vândut cu 8,38 lei. Cele mai scumpe cireșe au fost în iunie la Sibiu, unde s-au vândut cu 10 lei kilogramul, iar cele mai ieftine - la Satu Mare: 4,75 lei kilogramul.

SIMONA BUTARU
simona.butaru@informmedia.ro

Ouă și lactate

Prețul la lapte a rămas același: 2,5 lei litrul. Și este același cu cel practicat și în alte 13 municipii reședință de județ. Și prețul la brânza din lapte de oaie a plasat municipiul Arad undeva la mijlocul clasamentului. A fost 18,38 lei kilogramul. Mai scump decât în alte 14 județe. Dar mai ieftin decât în celelalte... Nu în ultimul rând, prețul la ouă a fost același cu cel practicat în alte 14 municipii din țară: 0,5 lei bucata.

Absolvenții de BAC sunt așteptați să se înscrie la UVVG

* Nu se percepe taxă de înscriere și nici taxă de admitere

Prof. univ. dr. Aurel Ardelean, președintele UVVG, ne-a declarat că, „absolvenții de BAC sunt așteptați să se înscrie, pentru sesiunea de toamnă, la una, sau mai multe specializări din cadrul celor șase facultăți ale Universității de Vest „Vasile Goldiș" din Arad. Oferta UVVG, pentru anul universitar 2014-2015, cuprinde 32 de specializări licență, 24 programe de studii aprofundate la nivel de masterat, 6 cursuri postuniversitare de specialitate, Școală doctorală în domeniul medicină și biologiei, precum și Școală postdoctorală - conform proiectelor europene existente la Universitatea de Vest „Vasile Goldiș".

Nu se mai fac înscrieri la acele specializări din cadrul Facultății de Medicină, Farmacie și Medicină Dentară, unde s-au completat locurile în sesiunea de vară.

Viitorii studenți pot opta pentru studii de licență și masterat în domeniul: juridic, economic, marketing, administrarea afacerilor, medicină – farmacie, nutriție și dietetică, balneofiziokinetoterapie și recuperare, psihologie, științele educației, pedagogia învățământului primar și preșcolar, asistență socială, educație fizică și sport, științele umaniste, politice și administrative, biologie, ecologie și protecția mediului, informatică (română, sau engleză), silvicultură.

Universitatea de Vest „Vasile Goldiș" are calificativul maxim „GRAD DE ÎNCREDERE RIDICAT" acordat de ARACIS pentru performanțele obținute în asigurarea calității actului de educație.

* Universitatea de Vest „Vasile Goldiș" acordă locuri de școlarizare gratuită, în număr nelimitat, studenților merituoși, prin Bursele „Vasile Goldiș" și condiții avantajoase pentru cazare și masă.

Ministrul Educației Naționale, Remus Pricopie, în vizită la UVVG – Institutul de Științe ale Vieții (24.05.2014)

Facilități acordate studenților:

* Absolvenții de liceu, promoția 2014, care au obținut media la bacalaureat cuprinsă între 8,50 și 10 beneficiază de școlarizare gratuită pentru semestrul I al anului I de studiu (bursa Vasile Goldiș). Bursele acordate sunt nelimitate.

* Sudenții beneficiază de facilități pentru achitarea integrală a taxei de școlarizare, la înscrierea în anul I, nivel licență; studenții care provin din aceeași familie; Studenții care au obținut locurile I, II, sau III la olimpiadele naționale, sau internaționale; studenții care urmează a doua specializare la nivel licență; absolvenți ai UVVG și ai colegiilor universitare din cadrul UVVG; absolvenți ai Colegiului particular "Vasile Goldiș" Arad; absolvenții UVVG care urmează o specializare la nivel masterat, sau un curs postuniversitar; studenții care fac parte din categoria personalului clerical.

Taxa pentru anul universitar 2014-2015 se poate plăti în mai multe rate, eșalonată lunar.

* Univ. de Vest „Vasile Goldiș" din Arad școlarizează absolvenți de liceu cu, sau fără diplomă de bacalaureat prin colegii universitare.

Acte necesare la înscriere: Diploma de bacalaureat în original sau adeverință; Certificat de naștere (copie legalizată); Certificat de căsătorie (copie legalizată); Adeverință medicală; Trei fotografii format ¾; Dosar plic. * Nu se percepe taxă de înscriere și nici taxă de admitere pentru sesiunea de toamnă

ADMITEREA ÎN ANUL UNIVERSITAR 2014-2015

Admiterea pentru ciclul universitar de licență și masterat, sesiunea de toamnă, se organizează pe bază de concurs de dosare și media de la BAC: 1-21 septembrie - înscrierea candidaților; 23 sept. – afișarea rezultatelor. Domeniul medical: 1-20 septembrie – înscrierea candidaților. 22 sept. susținerea testului grilă, 25 sept. afișarea rezultatelor finale.

Înscrieri: Rectorat, (B-dul Revoluției nr.94-96), telefon 0257/280373, de luni până vineri: 8,00-18,00; sâmbătă și duminică: orele 8,00-13,00; Informații: email: admitere@uvvg.ro; site:www.uvvg.ro.

Biroul de presă al UVVG
Daniel Albu

H (398826)

Cursuri de surori la Crucea Roșie

ARAD. Filiala județeană de Cruce Roșie Arad începe înscrierile pentru școlarizare „Surori de Cruce Roșie" prin curs cu durata de un an. Cursurile se desfășoară pe două module: teorie și practică în spital. În acest an cursurile se vor desfășura în perioada octombrie 2014 - mai 2015, absolventele primind diploma ce le atestă calificarea ca surori de Cruce Roșie, cu noțiuni în domeniul îngrijirii bolnavului și acordare prim ajutor, precum și noțiuni de îngrijire bătrâni la domiciliu. Cei care doresc să se înscrie la aceste cursuri trebuie să fi absolvit minimum gimnaziul. Filiala județeană de Cruce Roșie face înscrieri la sediul din Arad, strada Ceahlau, numărul 22, până la 1 octombrie 2014, zilnic între orele 9.00-16.00.

Contract pentru piste de biciclete semnat la aer curat

Start la lucrarea de amenajare a 122 de km de piste de bicicliști pe bani europeni.

Au semnat contractul FOTO: S.B.

ARAD. Conferință de presă neconvențională în Parcul Aventura Voinicilor. Administrația locală a semnat contractul de execuție a lucrărilor „Amenajare piste de biciclete în Municipiul Arad". Este vorba despre proiectul care vizează „amenajarea unei rețele de piste de biciclete de aproximativ 122 km, în vederea îmbunătățirii infrastructurii de circulație pentru bicicliști și creșterea siguranței în trafic a acestora în Municipiul Arad".

Licitație

Valoarea totală a proiectului este de 27.875.504,4 lei, finanțare nerambursabilă, din care contribuția locală din bugetul Municipiului Arad este de 557.510,09 lei. În urma licitației, însă, prețul la care s-a semnat contractul a fost mult redus. „În urma desfășurării procedurii de achiziție cerere de ofertă finalizată cu licitație electronică pentru reofertarea prețului, oferta câștigătoare a contractului de lucrări Amenajare piste de biciclete în Municipiul Arad a fost desemnată cea aparținând Asocierii SC Sylc Con Trans SRL Arad cu SC Lile Service General Construction SRL Arad și SC Noco Electra SRL București, cu o valoare de 14.880.000 lei și o durată de execuție de 16 luni".

În parc

Contractul de execuție a lucrărilor a fost semnat în parc, în prezența a zeci de bicicliști sau părinți cu copii, de viceprimarul Bognar Levente și reprezentantul constructorului.

Viceprimarul a ținut să precizeze că, mulțumită finanțării nerambursabile obținute, arădenii vor contribui doar cu 2% din valoarea contractului. Consilierul local Ovidiu Mosneag, președintele comisiei de buget din CLM, a subliniat că „spre deosebire de alte orașe, care au trasat doar niște linii pe asfalt, am vrut să avem un concept unitar", motivând așteptarea destul de lungă a cicliștilor arădeni pentru a avea piste speciale.

După semnarea contractului, Bognar Levente și Ovidiu Mosneag au „încălecat" pe biciclete și au făcut, pe două roți, câteva ture pe noua pistă aflată deja în construcție, în baza unui contract semnat cu mai mult timp în urmă.

Nu în ultimul rând, Bogdan Faur, reprezentantul firmei câștigătoare a licitației, ne-a dat asigurări că lucrarea va fi finalizată în termen. Totodată, ne-a asigurat că pentru realizarea pistelor în zona centrală, între liniile de tramvai, nu se vor tăia pomii de pe Bulevard. **JA-S.B.**

Banii, primiți în 2013

Proiectul este finanțat prin Programul Operațional Regional REGIO 2007-2013, Axa Prioritară 1 „Sprijinirea dezvoltării durabile a orașelor poli urbani de creștere", Domeniul Major de intervenție 1.1 „Planuri integrate de dezvoltare urbană", Subdomeniul „Poli de dezvoltare urbană". Contractul pentru finanțarea nerambursabilă a fost semnat în decembrie 2013.

Mladin-ochit, Lucaci-lovit

Criticându-l pe inspectorul şcolar Mladin, Gheorghe Falcă îl atacă dur pe consilierul judeţean Cornel Lucaci.

Exemplu pozitiv preferat al lui Falcă FOTO: JA

ARAD. Co-preşedintele Alianţei Creştin Liberale Arad, Gheorghe Falcă, a lansat un nou atac dur la adresa inspectorului şcolar judeţean Claudius Mladin, neuitând să-l asocieze, ca de obicei, cu „bunul său prieten, deputatul Flavius Măduţa". Cei doi, spune Falcă, „vămuiesc împreună învăţământul arădean" şi din cauza lor „în dreptul investiţiilor guvernamentale se poate vedea doar cifra zero". Mai mult, spune Falcă „prin incompetenţa domnului Mladin, învăţământul arădean a pierdut aproape 3 milioane de euro, bani europeni, totul pentru că inspectoratul nu a fost capabil să transmită la timp documentele a patru şcoli. În acelaşi timp, vedem cum şcoala Generală Nr. 5 a reuşit să aibă finanţare europeană, sărind peste inspectorat".

Mladin, spune Falcă, încearcă să se victimizeze, spunând că este atacat şi denigrat pe motive politice, dar el este cel care, din raţiuni politice, a schimbat directori de şcoli motivând că ar fi incompetenţi. La polul opus, adică păstrarea unor directori incompetenţi, Falcă dă ca exemplu Liceul de construcţii, ajungând de fapt, la o altă ţintă, consilierul Cornel Lucaci: „Vă dau exemplu Colegiul Tehnic de Construcţii şi Protecţie a Mediului, care în trecut avea peste o mie de elevi şi care acum are puţin peste 300 de elevi. Poate ne explică domnul Mladin cum de noul director, o apropiată a consilierului judeţean PSD Cornel Lucaci, este încă în funcţie, deşi şi-a demonstrat lipsa unor calităţi manageriale. Poate ne explică domnul Mladin cum de mai multe săli ale aceluiaşi liceu au ajuns depozite pentru firma de construcţii a domnului Lucaci". **JA-S.T.**

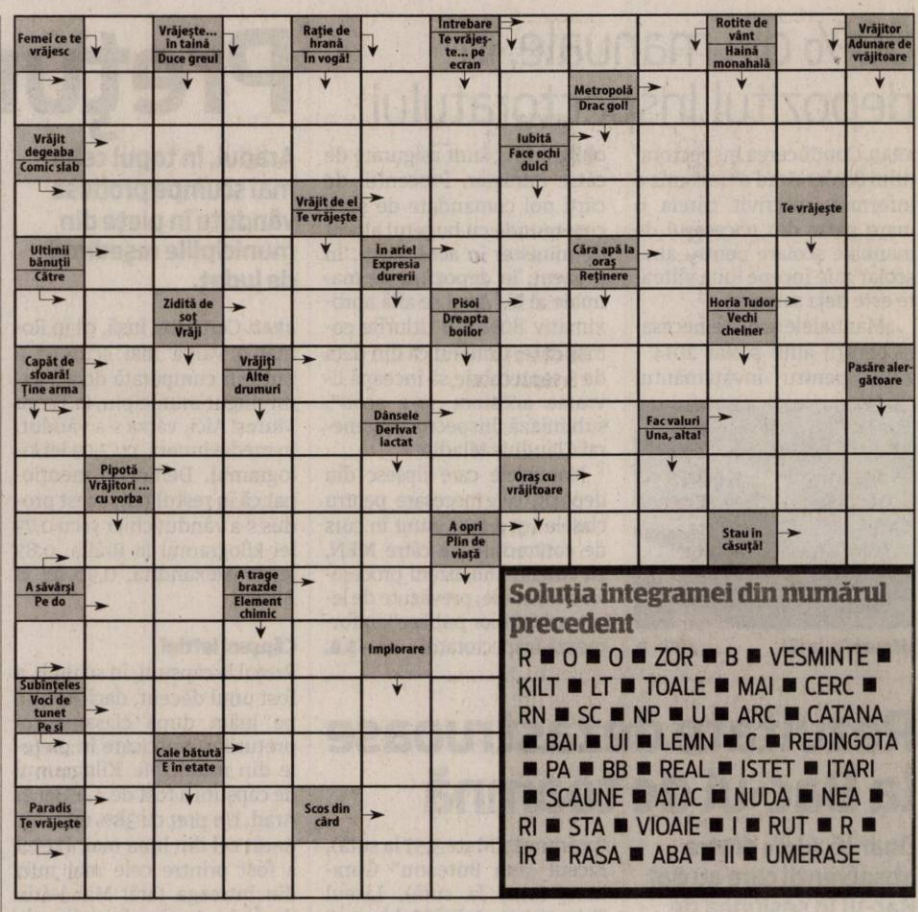

Soluţia integramei din numărul precedent

R ■ O ■ O ■ ZOR ■ B ■ VESMINTE ■ KILT ■ LT ■ TOALE ■ MAI ■ CERC ■ RN ■ SC ■ NP ■ U ■ ARC ■ CATANA ■ BAI ■ UI ■ LEMN ■ C ■ REDINGOTA ■ PA ■ BB ■ REAL ■ ISTET ■ ITARI ■ SCAUNE ■ ATAC ■ NUDA ■ NEA ■ RI ■ STA ■ VIOAIE ■ I ■ RUT ■ R ■ IR ■ RASA ■ ABA ■ II ■ UMERASE

Reţeta zilei

Spanac cu orez şi ceapă

INGREDIENTE: 2 kg spanac, sare, piper, 300 g orez, 2 linguri pastă de roşii, boia dulce de ardei, 3-4 linguri ulei, 1 legătură ceapă.

MOD DE PREPARARE: Se alege spanacul, se rup codiţele şi se spală în 9-10 ape. Separat, se pune o oală cu apă şi sare să fiarbă şi, după ce s-a spălat bine spanacul, se pune să fiarbă 20 de minute. După ce a fiert, se strecoară într-o sită şi se lasă să se curgă de zeama în care a fiert. Se mai opreşte o cană de zeamă pentru sos. Separat, se alege orezul şi se trece prin câteva ape. Se spală şi se toacă ceapa, se pune într-o tigaie cu puţin ulei şi se lasă la călit câteva minute. Se adaugă orezul, sarea şi puţin piper şi apă şi se lasă să fiarbă. Spre sfârşit, se adaugă spanacul şi se lasă să mai fiarbă câteva minute, apoi se bagă la cuptor. Pentru un aspect plăcut se aşează în forme şi se ornează cu pastă de roşii şi boia dulce de ardei.

Poftă bună!

Pentru mai multe reţete intră pe www.culinar.ro

PMP se aliază cu ţărăniştii

Florin Remeţan FOTO: JA

ARAD. Preşedintele Partidului Mişcarea Populară Arad, Florin Remeţan, a participat, sâmbătă, la Bucureşti, la înfiinţarea Alianţei PMP-PNŢCD. „Protocolul, semnat de Elena Udrea şi Aurelian Pavelescu, prevede înfiinţarea Alianţei PMP-PNŢCD, care va funcţiona la alegerile locale şi parlamentare din 2016, dar va intra de facto în vigoare prin susţinerea candidaturii Elenei Udrea la alegerile prezidenţiale din acest an. Aceasta, deoarece nu mai era timp pentru procedurile necesare, astfel încât şi scriptic Elena Udrea să fie candidatul Alianţei. Consider că este o decizie politică bine venită, PNŢCD aducând, cum bine a remarcat Elena Udrea, un brand valoros al politicii româneşti lângă entuziasmul şi dinamismul PMP", a declarat Florin Remeţan. **JA-S.T.**

Magyarországra betanított munkára, különböző gyárakba női és férfi dolgozókat keresünk. Ingyenes szállás, utazás biztosítva. Jo kereseti lehetoseg! Telefon: 0755067689 (635017)

SC **Modelleisenbahn** SRL *angajeaza* **PROGRAMATOR PRODUCTIE**
Cerinte obligatorii:
- limba germana(scris si vorbit)
- bune cunostiinte de operare PC(in special excel).

CV-urile se depun la e-mail: b.ardelean@roco.cc sau fax : **0357/422111** (637325)

SC **CONTACT SHOES** SRL *ANGAJEAZA*, **MAGAZINER,**
AVANTAJ: CUNOSTINTE OPERARE CALCULATOR SI ATESTAT STIVUITORIST.
INFORMATII, ARAD, STR BICAZ NR 1-5,
ZILNIC INTRE ORELE 08.00 -15.00, TEL **0725-922803**.
C.V.-URILE VOR FI TRIMISE PE ADRESA DE EMAIL
info.neweclipsashoes@yahoo.ro (6434[illegible])

BCC CABINET INDIVIDUAL DE INSOLVENŢĂ
CABINETUL INDIVIDUAL DE INSOLVENŢĂ BEJINAR COSMIN CĂLIN

În calitate de lichidator judiciar al
S.C. TERRA AMBIENTE S.R.L.

VINDE LA LICITAŢIE PUBLICĂ

PROPRIETATEA IMOBILARĂ

CONSTRUCŢIE + TEREN AFERENT
Înscrisă în CF 306968, Nr.top.3972/6.a.3972/7.a

PREŢ DE PORNIRE: 196.500 lei

Licitaţia se va ţine în data de 18.09.2014 ora 14.30 la sediul lichidatorului judiciar din Arad, str. Praporgescu nr. 19, ap.2
În caz de neadjudecare, licitaţia se va repeta, în aceleaşi condiţii, în data de 29.09.2014 şi 09.10.2014 la ora 14.30.
Înscrierea la licitaţie se face până în 16.09.2014 ora 14.30

Cei care doresc să participe la licitaţie trebuie să achite garanţia de participare, care este 10% din valoarea bunului.

Informaţii privind condiţiile de participare la licitaţii şi caietul de sarcini se pot obţine la sediul lichidatorului judiciar din Arad, str. Praporgescu nr. 19, ap.2
Tel. 0747-47.84.87 office@lichidari.net (637226)

BCC CABINET INDIVIDUAL DE INSOLVENŢĂ
CABINET INDIVIDUAL DE INSOLVENŢĂ BEJINAR COSMIN CĂLIN

În calitate de lichidator judiciar al
S.C. A & S MONDIAL S.R.L.

VINDE LA LICITAŢIE PUBLICĂ

- Autotractor Man cab.av. 2 usi, 11.967 cmc, an fabricatie 2004,

putere 301 kw, culoare rosu, 780.000 km
Semiremorca DA Suprastructura deschisa Meusburger, an fabricatie 2003, culoare rosu, masa totala maxima autorizata 35.500 kg. Pret 16.400 euro

Licitaţia se va ţine în data de 18.09.2014 ora 15.00 la sediul lichidatorului judiciar din Arad, str. Praporgescu nr. 19, ap.2 În caz de neadjudecare, licitaţia se va repeta, în aceleaşi condiţii, în data de 29.09.2014 şi 09.10.2014 la ora 15.00.
Înscrierea la licitaţie se face până în 16.09.2014 ora 15.00
Cei care doresc să participe la licitaţie trebuie să achite garanţia de participare, care este 10% din valoarea bunului.

Informaţii privind condiţiile de participare la licitaţii se pot obţine la sediul lichidatorului judiciar din Arad, str. Praporgescu nr. 19, ap.2
Tel. 0747-47.84.87 office@lichidari.net (637234)

BCC CABINET INDIVIDUAL DE INSOLVENŢĂ
CABINETUL INDIVIDUAL DE INSOLVENŢĂ BEJINAR COSMIN CĂLIN

Desemnat lichidator judiciar prin încheierea civilă nr. 272 pronunţată în şedinţa Camerei de consiliu din 05.08.2014, în dosarul nr. 3986/108/2014, aflat pe rolul Tribunalului Arad, Secţia Civilă, privind pe debitoarea

S.C. VOLT AMPER S.R.L.

Cu sediul în Fântânele, nr. 117 A, jud. Arad

Anunţă toţi creditorii

Că faţă de această societate a fost **deschisă procedura simplificată a insolvenţei** prevăzută de Legea nr. 85/2014, prin **încheierea nr. 272/ 05.08.2014.**

Potrivit prevederilor art. 100, alin. 1, lit. b din Legea nr. 85/2014, **termenul limită pentru înregistrarea creanţelor** se împlineşte la data de **19.09.2014.**

Termenul de verificare a creanţelor şi întocmire a tabelului preliminar al creanţelor este fixat pentru data de 29.09.2014.

Termenul de definitivare a tabelului creanţelor este fixat pe **15.10.2014.**

Vă aducem la cunoştinţă că nedepunerea cererii de creanţă în termenul menţionat atrage incidenţa prevederilor art. 114 din Legea nr. 85/2014. (642423)

ANUNŢ PUBLIC

S.C. ***WEXA INTERNATIONAL*** S.R.L., titular al PUZ – ZONĂ DEPOZITARE, COMERŢ /SERVICII, AMENAJARE ACCES DIN DJ 682, amplasat în intravilan Mun. Arad, DJ 682 Arad – Zădăreni, Extrase C.F. nr. 342135 şi 342178 Arad, anunţă publicul interesat asupra ***depunerii solicitării de obţinere a avizului de mediu.***

Informaţiile privind conţinutul documentaţiei tehnice a proiectului propus pot fi consultate la sediul APM Arad, str. Splaiul Mureşului F.N., zilnic (orele 8-16).

Observaţiile publicului se primesc la sediul APM Arad, str. Splaiul Mureşului F.N., în termen de 15 zile calendaristice de la publicarea anunţului. (637338)

Luni, 8 septembrie 2014, ora 14:00, se vinde la licitaţie publică bunul proprietatea debitoarei **SC San Mar Product SRL,** constând în:

combină case CT 610

preţ de începere a licitaţiei-226.500 lei

Licitaţia va avea loc la sediul debitoarei situat în com. Şepreuş nr. 304 jud. Arad
Informaţii la sediul B.E.J. Horia Păsculescu Horia, zilnic orele 9,00-12,00 la tel. 0257/338433. (7773 - H 644682)

SC **SIRE** SRL
Arad, Calea Zimandului FN
ANGAJEAZĂ:
OPERATORI ASAMBLARE CABLAJE
(femei) absolvenţi a minim 10 clase.
Informaţii suplimentare la sediul nostru sau la telefon **0257-218-748** între orele 09:00 – 16:00. (7643 - H 604357)

www.aradon.ro

RECLAME

Interviu JA. **Mircea Purcaru, preşedinte PC Arad**

„Băsescu a fost cu căciula în mână la PC”

Liderul conservatorilor arădeni crede că Traian Băsescu a vrut să distrugă Partidul Conservator.

D-le preşedinte, a trecut destul de mult timp de la condamnarea lui Voiculescu. Toţi au întors-o pe toate părţile, şi-au dat cu părerea, doar PC nu a spus nimic. De ce, nu era normal să vă apăraţi preşedintele ?

MIRCEA PURCARU. Îmi pare bine că aţi pus punctul pe „i” cum se spune, chiar m-am mirat că presa ocoleşte acest subiect la conferinţele de presă ale Partidului Conservator. În opinia mea, aceasta înseamnă că măcar presa a conştientizat faptul că eticheta de „partid al lui Voiculescu” pusă de Băsescu şi ai lui nu se potriveşte sub nicio formă cu realitatea. De fapt, a înţeles acest lucru inclusiv Traian Băsescu, dar vrea să întreţină o minciună, pentru că se teme de Partidul Conservator. El a înţeles că acest partid reprezintă alternativa la dictatură, la politica de clan, de instaurare a supremaţiei politice de tip mafiot. Băsescu a recunoscut că a fost cu căciula în mână la Grivco, să cerşească voturi în Parlament, pentru a avea o majoritate confortabilă, dar a fost refuzat. În acel moment a realizat că Voiculescu nu face nimic peste voinţa partidului, că Partidul Conservator nu va face niciodată parte din caracatiţa lui politico-mafiotă. Spre deosebire de alţi politicieni sau analişti politici, părerea mea este că, dincolo de răzbunarea personală, Băsescu s-a războit cu Voiculescu pentru a stopa ascensiunea Partidului Conservator.

De ce s-ar fi temut Băsescu de Partidul Conservator ?

PURCARU. Pentru că întotdeauna a ştiut să asigure un echilibru între stânga şi dreapta, alegând să se situeze de acea parte a eşichierului care milita pentru împiedicarea instaurării unui monopol politic. Partidul Conservator s-a definit întotdeauna de centru-dreapta, un partid incomod, pentru că a trecut la stânga pentru a stopa excesele aşa zisei drepte şi invers.

Alţii l-ar defini ca traseism politic...

PURCARU. Nu numai că l-ar defini, chiar îl definesc aşa, încercând să-l arunce în derizoriu, pentru că se tem de ascensiunea lui. Vă rog să observaţi că Partidul Conservator a ieşit de la guvernare de fiecare dată când partenerii au încercat să-l utilizeze ca pe o maşină de voturi. Ca preşedinte al organizaţiei judeţene a Partidului Conservator, îmi permit să fac o remarcă, valabilă la nivel naţional: de fiecare dată când pe scena politică naţională au avut loc „seisme” politice, la partidul Conservator au venit oameni de la partidele la putere, deşi, pragmatic, nu aveau decât de pierdut. Oare, de ce ?

Dacă este aşa, de ce tot timpul v-aţi lipit de cineva, pentru a ajunge la guvernare ?

PURCARU. Aşa cum am spus, pentru asigurarea unui echilibru, pentru ca vechea zicală românească „nu ştie dreapta ce face stânga” să fie abolită, odată pentru totdeauna, din punct de vedere politic. Pentru ca stânga şi dreapta să-şi dea mâna, să elimine excesele populiste în preajma alegerilor, să le spună românilor, concret, de unde pornim şi unde vrem să ajungem. Pardon, unde putem să ajungem, dacă cei care ajung la putere se interesează, căutşi de puţin, de soarta celor care sunt chemaţi să voteze. Nu poţi să clamezi valorile dreptei într-un cămin cultural plin de oameni care nu au după ce să bea apă, spunându-le că trebuie să plătească impozit pentru că există, după cum nu poţi să le explici unor patroni că nu au voie să dea afară din serviciu o femeie gravidă, care mai are acasă trei copii, sau o secretară care le refuză avansurile sexuale. Ca vicepreşedinte la nivel naţional al IMM, sunt în măsură să spun că presiuni de acest gen au existat şi există, că, din nefericire, mersul economiei este dictat de presiunea politicului. Ceea ce mă bucură este faptul că Partidul Conservator a dat semnalul eliberării de sub teroarea politicului. În primul rând, prin ministrul agriculturii, Daniel Constantin, pentru care nu contează că sprijinul pentru agricultura românească vine din stânga sau din dreapta - vorbim despre sprijinul european - importantă fiind doar clasarea României între primele şapte ţări ale Uniunii Europene. Pentru că aceasta adu-

> Nu poţi să clamezi valorile dreptei într-un cămin cultural plin cu oameni care nu au după ce bea apă

Pe plan local, nu spuneţi nimic despre Falcă, PDL, sau ACL?

PURCARU. Falcă este strâns cu uşa între

ce, în mod automat, la recunoaşterea statutului pe care România îl merită. Partidul Conservator a promovat întotdeauna responsabilitate celor care conduc ţara pentru soarta celor care trăiesc în ea şi - la urma urmei - o definesc.

fălcile lui Blaga şi tivul rochiţei Elenei Udrea, dedesuptul căreia se iţeşte o busolă marinărească. Pe plan local, încearcă să copieze stilul acaparator al mentorului său, Traian Băsescu, să impună regula „cine nu e cu mine, e împotriva mea”. Ca dovadă, a ajuns la cuţite cu vechiul său tovarăş, Nicolae Ioţcu, preşedintele CJA, cu care a împărţit atâta vreme şi rele şi bune. Adică, rele pentru arădeni, bune pentru ei şi pentru partid. Noi am spus mereu că Falcă vrea să aibă totul în mână, dar nu ne-a ascultat nimeni. Poate că îl vor asculta acum pe Ioţcu, care a recunoscut că Falcă vrea să dispună după bunul său plac de bugetul judeţului, să-l împartă după cum poftesc acoliţii săi. Domnul Ioţcu a tăcut atâta vreme, dar acum, când îşi vede periclitată poziţia, începe să vorbească despre lucrările scumpe şi de proastă calitate din municipiu. La rândul lui, Falcă îl acuză de starea proastă a drumurilor din judeţ şi de proasta gestionare a banului public. Amândoi au dreptate, dar aşteptăm să spună şi de ce nu există o strategie coerentă şi viabilă de dezvoltare a municipiului şi judeţelui. Pentru că în ultimii zece ani nu s-a realizat nimic notabil, doar cârpeli pe sume astronomice. **JA-S.T.**

Familie întreagă rănită în accident

Accident la Lipova: familie rănită după ce maşina lor a intrat frontal într-un TIR.

Întreaga familie a fost rănită în accident FOTO: JA

LIPOVA. A adormit la volan şi a intrat frontal într-un TIR. O familie (mamă, tată şi copil) din Republica Moldova a fost rănită după ce autoturismul cu care se deplasa a ajuns pe contrasens, unde a intrat frontal într-un TIR condus de un bărbat în vârstă de 75 de ani. Accidentul a avut loc în Lipova. La faţa locului au ajuns echipaje de descarcerare, de la SMURD şi mai multe ambulanţe. Elicopterul SMURD, care se întorcea dintr-o misiune efectuată la Sibiu, a aterizat la locul accidentului pentru ca paramedicii să dea o mână de ajutor. Nu a fost, însă, nevoie ca elicopterul să-i transporte pe vreunul dintre cei trei membrii ai familiei la spital.

La spital

Copilul - în vârstă de 13 ani - a suferit mai multe fracturi în urma impactului. El a fost transportat la spital pentru a primi îngrijiri medicale. Şi părinţii, în vârstă de 41 şi 49 de ani, au ajuns tot la spital. Din primele cercetări efectuate de poliţişti, se pare că şoferul autoturismului ar fi adormit la volan, a pătruns pe contrasens unde a intrat în coliziune frontală cu un TIR.

„Din primele cercetări efectuate la faţa locului, poliţiştii au stabilit că, în timp ce a condus un autoturism Renault, pe DN 7, în localitatea Lipova, din direcţia Deva spre Arad, L.M. de 49 de ani, din Republica Moldova, pe fondul oboselii la volan, ar fi adormit şi a pătruns pe contrasens unde a intrat în coliziune cu o autoutilitară condusă regulamentar de S.J. de 75 de ani, din Ungaria. În urma impactului au fost accidentaţi uşor conducătorul autoturismului Renaut şi L.E. de 41 de ani şi a fost accidentat grav L.E. de 13 ani, ambii pasageri în acelaşi autoturism”, au precizat reprezentanţii IPJ Arad. **JA – I.C.**

Măduţa: „Falcă minte”

ARAD. Deputatul Flavius Măduţa răspunde atacurilor lui Gheorghe Falcă, pe care le pune pe seama regretului primarului că nu mai poate controla politic învăţământul arădean. „Acuzaţiile legate de funcţiile din învăţământ sunt simple minciuni. Este adevărat că după ce am obţinut mandatul de deputat, au venit la mine mai mulţi oameni din învăţământ care doreau să fie puşi sau păstraţi pe funcţii. Aşa au fost obişnuiţi de oamenii politici, care s-au folosit de şcoală pentru a-şi servi clientela de partid. Tuturor le-am spus că nu mă ocup cu aşa ceva. Nu am intervenit pentru schimbări la şcoli, nu cunosc absolut niciun director de şcoală din judeţ, cunosc patru sau cinci din municipiu care sunt pe funcţii de mult timp. Nu am liste cu oamenii susţinuţi politic în învăţământ, poate le are Gheorghe Falcă. Personal, nu sunt de acord cu politizarea învăţământului arădean. Cred că atacurile lui Gheorghe Falcă sunt politice şi vin din regretul că nu mai poate controla învăţământul arădean, aşa cum o făcea în trecut. Probabil era obişnuit să îi cheme pe aceşti directori la ordine. Pe mine mă preocupă învăţământul, care trebuie scos de sub spectrul politicului, pentru că sunt părinte şi cred că viitorul României depinde de educaţie. Mă bucur că am votat pentru reîntregirea salariilor profesorilor şi pentru majorarea salariilor profesorilor debutanţi. În schimb, politicieni ca Gheorghe Falcă au tăiat salariile profesorilor şi au scris cărţi în care spun că aceştia sunt prea mulţi şi au salarii prea mari”, a spus Măduţa. **JA-T.S.**

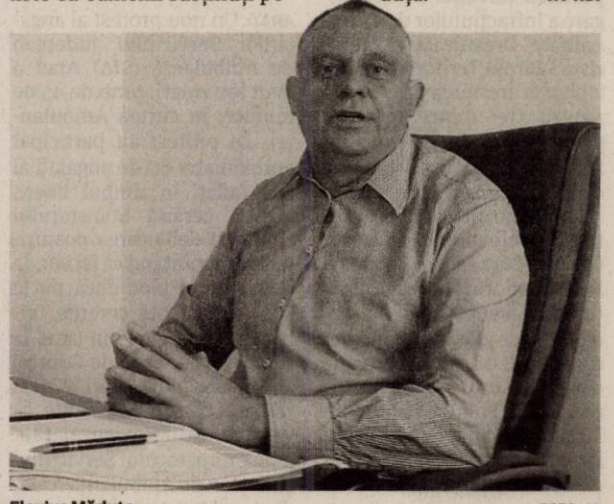

Flavius Măduţa FOTO: JA

Ioan Cristina FOTO: JA

Ioan Cristina: schimbare politică!

ARAD. Directorul de la ITM, Valentin Vanci, a demisionat din funcţie, solicitând să fie mutat pe un post de execuţie. „A fost opţiunea mea, eu am solicitat să trec pe un post de control”, a declarat Vanci, în locul căruia a fost numită interimar Ecaterina Isac, fostă adjunct.

Cu toate acestea, preşedintele PNL Arad, Ioan Cristina, spune că, de fapt, Vanci a fost schimbat pe motiv de apartenenţă politică. „Era clar că nu mai putea rămâne pe funcţie, din moment ce a fost propus de PNL. Din păcate, se pierde un specialist de valoare, recunoscut ca având cele mai bune rezultate profesionale pe ţară, de la instalarea în funcţie până acum. Precizez că atunci când l-am propus noi nu era membru PNL, l-am nominalizat tocmai pentru calităţile profesionale.Nu ştiu cine este doamna numită în locul lui. Sper că este şi cazul ei, căci, din câte am aflat, la celelalte deconcentrate au de gând PSD-iştii să pună nişte «prostălăi», după cum s-a exprimat chiar un membru PSD”, spune Cristina. **JA-S.T.**

17 situaţii de urgenţă pe zi

Pompierii arădeni au intervenit la peste 3.900 de situaţii de urgenţă de la începutul anului.

Intervin de 17 ori pe zi FOTO: JA

ARAD. Au intervenit la 3.940 de situaţii de urgenţă, ceea ce înseamnă 17 de acţiuni pe zi. Au avut de lucru, nu glumă, de la începutul lui 2014 şi până în prezent. Vorbim despre pompierii Inspectoratului pentru Situaţii de Urgenţă Arad, mereu prezenţi la datorie. În cele mai multe dintre situaţiile de urgenţă la care au intervenit a fost vorba despre incendii, arderi necontrolate de vegetaţie uscată şi gunoaie, descarcerare, misiuni pirotehnice, inundaţii sau salvări animale. „În perioada 1 ianuarie - 25 august 2014, în zona de competenţă a Inspectoratului pentru Situaţii de Urgenţă Arad, s-au produs 3.940 de situaţii de urgenţă, faţă de 4.758 situaţii de urgenţă în perioada similară din 2013. Acestea au solicitat intervenţia structurilor specializate aparţinând unităţii, Comitetelor Locale pentru Situaţii de Urgenţă şi Serviciilor Voluntare pentru Situaţii de Urgenţă, precum şi a celor de cooperare, înregistrându-se, în medie, 17 acţiuni/zi - faţă de 20 acţiuni/zi în perioada similară din 2013. Cele mai multe acţiuni de intervenţie la care a participat ISU Arad, au fost de stingerea incendiilor - 177 la număr; arderi necontrolate - 126 ; descarcerare - 37; salvări animale - 9 la număr şi misiuni pirotehice şi inundaţii - 105", se arată în situaţia analizei operative pe linia situaţiilor de urgenţă.

Sute de intervenţii

Subunităţile Inspectoratului pentru Situaţii de Urgenţă Arad au participat - în perioada 1 ianuarie - 26 august - la 463 de intervenţii. Dintre acestea 137 au fost incendii, 98 arderi necontrolate, 14 alarme false, 3 protecţia mediului, 34 de deplasări fără intervenţie, 57 alte intervenţii, 100 alte situaţii de urgenţă, 7 asigurarea/supravegherea zonei de producere probabile a situaţiei de urgenţă. În 13 cazuri, echipajele au fost întoarse din drum. Serviciile voluntare şi private pentru situaţii de urgenţă au luat parte la 114 intervenţii - însemnând 21 la sută din totalul intervenţiilor - din care la 68 au intervenit singure, iar la 46 au intervenit în cooperare cu serviciile profesioniste. Potrivit situaţiei analizei operative, „raportat la perioada similară din anul 2013, a scăzut numărul incendiilor stinse doar de către serviciile voluntare şi private cu 74 la sută şi a crescut cele stinse în cooperare cu serviciile profesioniste cu 21 la sută".

Bunuri salvate

Pe timpul intervenţiilor de stingere a incendiilor au fost protejate bunuri şi instalaţii în valoare de peste 7 milioane de lei.

IOANA COSTAŞ
ioana.costas@russmedia.ro

Trafic crescut în vămi

A crescut traficul prin Punctele de Trecere ale Frontierei: românii se întorc la lucru.

ARAD. Începând de vineri, traficul prin Punctele de Trecere ale Frontierei (PTF) de pe raza judeţului Arad a început să crească, au anunţat reprezentanţii Serviciului Teritorial al Poliţiei de Frontieră Arad. Şi asta pentru că românii care lucrează în ţările din vestul Europei se întorc la lucru, după concediile petrecute în România. Serviciul Teritorial al Poliţiei de Frontieră Arad a suplimentat personalul care controlează documentele şi recomandă tranzitarea tuturor punctelor de frontieră de pe raza judeţului nostru. „Menţionăm că la nivelul Poliţiei de Frontieră s-au dispus măsurile necesare pentru derularea formalităţilor de frontieră cu operativitate prin suplimentarea personalului care-şi desfăşoară activitatea la controlul documentelor şi mărirea numărului arterelor de control, pe sensul de ieşire din ţară, în funcţie de infrastructura punctelor de trecere a frontierei. De asemenea, s-a luat legătura cu autorităţile de frontieră din Ungaria, în vederea stabilirii măsurilor care se impun în astfel de situaţii. Recomandăm şoferilor să folosească toate punctele de trecere de la frontiera cu Ungaria de pe raza judeţului Arad: PTF Nădlac, Turnu şi Vărşand", au declarat reprezentanţii Serviciului Teritorial al Poliţiei de Frontieră Arad. În ciuda recomandărilor, Punctul de Trecere a Frontierei Nădlac a fost luat cu „asalt", aşa că, la un moment dat, cei care se întorceau la lucru, în ţările din vestul Europei, au aşteptat şi o oră până să ajungă să le fie controlate documentele. **JA – I.C.**

Aglomeraţie la ieşirea din ţară FOTO: JA

Se deschide stagiunea TeATRuACTIV

Începe noua stagiune la Teatru FOTO: JA

ARAD. Noua stagiune de la Teatrul Clasic Ioan Slavici va începe în 21 septembrie cu premiera spectacolului „Reunificarea celor două corei", în regia lui Radu Nica.

Stagiunea, care poartă numele de TeATRuACTIV, va aduce în faţa publicului actorii arădeni în producţii provocatoare, realizate de regizori consacraţi, pe texte valoroase şi în colaborări de prestigiu. Pe lângă acestea, „festivaluri, programe conexe, invitaţi de onoare sunt semne ce întăresc o misiune asumată, un demers serios, fundamentat" - spune Bogdan Costea, managerul Teatrului Clasic „Ioan Slavici" Arad.

Trebuie subliniat faptul că TeATRuACTIV nu înseamnă doar noi producţii de teatru şi festivaluri, ci şi o implicare mult mai mare şi mai activă a oamenilor de teatru arădeni în viaţa cetăţii. Iar un loc aparte în acest demers îl ocupă tinerii, elevii dornici de a pătrunde câte ceva din tainele a tot ceea ce înseamnă scenă şi teatru. Pentru prima oară, programele gândite special în acest sens îi vor aduce pe tineri mult mai aproape de actori, de scenă, de actul creaţiei teatrale. „Teatrul Şcoala şi Invers" este numele unui astfel de program ce va debuta în curând, program dedicat elevilor şi susţinut de profesionişti arădeni. „Şcoala de teatru", „Primi paşi în actorie", „Teatrul lectură Hai - Hui" sunt numai câteva dintre programele pregătite în stagiunea TeATRuACTIV. **JA-C.H.**

Accident mortal la Zerind

ZERIND. Un bărbat a decedat, duminică seara, dupa ce maşina în care se afla a intrat într-un copac. Autoturismul - Dacia 1300 - era condus de un bărbat în vârstă de 54 de ani. Din motive rămase deocamdată necunoscute, şoferul a pierdut controlul asupra volanului, a părăsit partea carosabilă şi a intrat într-un copac la ieşirea din localitatea Zerind spre Arad. În maşină se mai aflau două persoane - un bărbat şi o femeie. Bărbatul, pasager pe scaunul din dreapta, a decedat în urma impactului. La faţa locului s-au deplasat cei de la descarcerare, de la SMURD Chişineu Criş şi de la ambulanţa Chişineu Criş. Poliţiştii efectuează cercetări pentru a stabili cauzele şi împrejurările în care a avut loc accidentul. **JA-I.C.**

O maşină a intrat într-un autocar la Săvârşin

SĂVÂRŞIN. Accident pe DN 7, în localitatea Săvârşin, duminică la amiază. Un autoturism în care se aflau două persoane a intrat într-un autocar cu pasageri. Potrivit informaţiilor primite de la Inspectoratul de Poliţie Judeţean Arad, şoferul maşinii - o Skoda înmatriculată în Galaţi - a pierdut controlul asupra direcţiei într-o curbă periculoasă, a pătruns pe contrasens unde a intrat în coliziune cu un autocar care transporta peste 40 de pasageri. Reprezentanţii Inspectoratului de Poliţie Judeţean Arad au spus că accidentul rutier s-a soldat doar cu pagube materiale de ambele părţi, nu şi cu răniţi. Traficul rutier a fost blocat în zona în care s-a produs accidentul. **JA – I.C.**

Au aşteptat deblocarea traficului

Descindere DIICOT soldată cu arestări

ARAD. Trei dintre membrii grupării anihilate de DIICOT Arad în urma percheziţiilor de miercuri au fost arestaţi preventiv pentru 30 de zile. Tribunalul Arad a admis propunerea Direcţiei de Investigare a Infracţiunilor de Criminalitate Organizată şi Terorism - Biroul Teritorial Arad şi a dispus arestarea preventivă pentru trei dintre membrii grupării acuzate de grup infracţional organizat, tâlhărie calificată şi distrugere.

„Dispune arestarea preventivă a inculpaţilor Şărban Ioan Cătălin, Burz Eugen Teodor şi Mureşan Sorin Mircea, toţi reţinuţi preventiv, pe o perioadă de 30 de zile, începând din data de 28.08.2014 şi până la data de 26.09.2014, inclusiv", se arată în soluţia Tribunalului Arad. Inculpaţii au formulat contestaţie împotriva deciziei instanţei arădene.

JA – I.C.

Un nou protest la Ambulanţa Arad

Angajaţii SAJ au protestat din nou şi au ameninţat că-şi dau demisiile dacă nu le sunt satisfăcute cererile.

Un nou protest la Ambulanţă FOTO: JA

ARAD. Un nou protest al angajaţilor Serviciului Judeţean de Ambulanţă (SJA) Arad a avut loc vineri, timp de 45 de minute, în curtea Ambulanţei. La protest au participat aproximativ 60 de angajaţi ai SJA (aflaţi în timpul liber), aceştia cerând Ministerului Sănătăţii deblocarea posturilor şi ameninţând că îşi vor da demisiile în bloc dacă nu le sunt satisfăcute cererile. Vineri este ultima zi în care, la sediul SJA, Corpul de Control al Ministerului Sănătăţii desfăşoară controale menite să verifice acuzele angajaţilor aduse directorului Serviciului Judeţean de Ambulanţă Arad, doctorul Roberto Schill.

„Suntem dispuşi chiar să ne dăm demisia în bloc dacă nu ne sunt satisfăcute cererile, iar aici ne adresăm şi Ministerului Sănătăţii, pentru că solicităm deblocarea urgentă a posturilor, pentru a se putea face angajări. Cerem şi demiterea conducerii actuale a SJA", a declarat liderul protestatarilor, Mircea Bencecan, care este cel mai vechi asistent angajat al instituţiei - citat de Mediafax. Potrivit sursei menţionate, Bencecan a precizat că ar mai fi nevoie de cel puţin 40 de oameni şi că angajaţii SJA lucrează multe ore peste program din cauza lipsei de personal. Aproape o sută dintre angajaţii unităţii, adică mai mult de jumătate din numărul total, au semnat şi un protest scris, adresat Ministerului Sănătăţii, în care reclamă abuzuri ale managementului. Acesta este al doilea protest al celor de la Ambulanţa Arad, după ce, în urmă cu o săptămână, au mai organizat o acţiune asemănătoare. **JA-I.C.**

Gi Group angajeaza:
- OPERATORI PRODUCTIE
- MUNCITORI NECALIFICAŢI
- CONTROLOR CALITATE cu experienţă în volane

Gi Group YOUR JOB, OUR WORK

Cerinte: minim 8 clase, vedere buna, disponibilitate pentru lucrul in 3 schimburi
Se ofera: pachet salarial atractiv, **transport asigurat**, tichete de masa, bonusuri lunare
Pentru mai multe detalii si programari, sunati la **0747.012.810.**
Puteti depune un CV direct la sediul nostru din Arad, Str. Piata Garii, bl. A, sc. G, ap. 26 (parter, langa Chic) sau trimiteti pe e-mail la adresa silvia.pantos@gigroup.com
(490935)

MGA
angajeaza urgent:
Montatori schelete tapiterie,
cusatorese huse tapiterie,
tamplari-masinisti, cartonari, lipitori burete.
Informatii la tel 0722500354.
(623159)

Firma SYLC CON TRANS din Arad
angajeaza:
Electrician intretinere si reparatii statie asfalt
Informatii la tel.: 0257/281.288
Depunerea cv-urilor:
La adresa str. Tudor Vladimirescu, nr. 7, Arad;
Pe fax la nr. 0257/281.289
Prin e-mail la adresa office@ifr.ro
(635049)

Sport

„Important este că am debutat cu dreptul în noul sezon
Adi Abrudean, antrenor Naţional Sebiş

4

antrenori numără până în prezent cel mai nou club de fotbal juvenil arădean. Cei care au ajuns la o înţelegere cu ex-utistul Giovanni Catanzariti sunt tehnicieni specializaţi în pregătirea copiilor şi juniorilor. Este vorba despre Mircea Aslău, Dinu Maghici, Norbert Josza (care îşi va face transferul de la Atletico) şi Romeo Vurdea.

Multor echipe le va fi greu la Pâncota

PÂNCOTA. Vizibil mulţumit pentru inspiraţia avută la schimbări, Eric Lincar, tehnicianul echipei din Zăvoi, a spus la finalul remizei de la Pâncota: „Felicit echipa gazdă pentru punctul obţinut, sper ca în meciurile de acasă să câştige cât mai multe puncte! Multor echipe le va fi greu aici, din motive pe care le cunosc şi care rămân pentru mine (!?). Să nu vă gândiţi la arbitraj sau la teren. Pâncota poate spera să ajungă în play-off". **JA-D.S.**

Dan Cuedan FOTO: JA

Un rezultat bun, de moral

PÂNCOTA. „Vâlcea e peste nivelul ligii secunde, a cochetat chiar şi cu prima scenă când au demarat pregătirile, dispune de un grup de jucători valoroşi şi un antrenor pe măsură. Am făcut o primă repriză mai slabă la jocul cu mingea. Fără ...inge, am avut un bloc funcţional bun, oaspeţii au avut doar o situaţie bună. Repriza a doua le-am cerut jucătorilor să aibă încredere mai mare în ei. Am marcat dintr-o fază fixă şi tot dintr-o fază fixă, din păcate, am fost egalaţi. Şi noi am avut două-trei situaţii, cea mai elocventă mi s-a părut cea a lui Maghici. Felicit Vâlcea, ştim că avem obiective total opuse, le urez baftă!" - a spus Dan Cuedan. **JA-D.S.**

Un punct e mai mult decât nimic

Şoimii Pâncota a debutat cu o remiză, pe teren propriu, în faţa unei pretendente la un loc în Liga I.

Şoimii lui Cuedan au repetat bucuria golului, precum în meciul de Cupă, cu UTA FOTO: FAN

PÂNCOTA. Zece minute de întârziere, în semn de solidaritate cu iniţiatorii proiectului LPF2, nerecunoscut de mai marii Federaţiei, au prelungit suspansul celor peste 600 de iubitori ai fotbalului prezenţi pe modernizata arenă din Pâncota, la debutul „şoimilor" în Liga II. Aşa cum era de aşteptat, băieţii pregătiţi de Dan Cuedan au acceptat dominarea teritorială a vâlcenilor în prima repriză, inerentele emoţii ale debutului spunându-şi cuvântul. Doar Dubeştean (min. 41) a încercat poarta adversă, mingea fiind respinsă de blocajul apărării.

O cu totul altă partitură au interpretat „şoimii" în actul secund. A. Mihai (min. 49) şi Siminic (min. 53) l-au evidenţiat pe portarul D. Popescu, prevestind deschiderea scorului. Era min. 55, când Dubeştean a executat magistral o lovitură de colţ, în stil Boloni, mingea trimisă cu efect oprindu-se în plasa porţii vâlcene, 1-0. Trupa lui Eric Lincar a ieşit la atac, forţând egalarea. Aceasta a venit în min. 67, din piciorul nou-intratului Nkongue, care a profitat de respingerea în faţa lui Paşcalău, la lovitura liberă de la 30 m executată de Deaconescu şi 1-1.

Finalul e pe contre, mai aproape de gol fiind oaspeţii, dar Paşcalău salvează în extremis (min. 89), şutul lui Coman, partida încheindu-se nedecis. Un rezultat bun pentru pâncotani, care şi-au atins obiectivul impus de preşedintele Pavel Piroş, acela de a nu pierde la debut. Pentru că, nu-i aşa, un punct este mai mult decât nimic... **JA-D.S.**

Şoimii - R.Vâlcea 1-1 (0-0)

Au marcat: Dubeştean min. 55, respectiv, Nkongue min. 67.
Formaţii - Şoimii: Paşcalău – Rusu (min. 31-Polgar), Suciu, Cruşoveanu, Siminic – Maghici, Issa, Dubeştean, Pantea (min. 70 - Ugoceanu) – Mihai (min. 80 - Sălăjan), Staicu. Rm. Vâlcea - D. Popescu – Samson, Deaconescu, Izvoranu, Briceag (min. 60 - Coman) – Vl. Munteanu II, I. Stoica, Câju (min. 85 - Geantă) – Neagu (min. 60 - Nkongue), Codin, Al. Ionescu.
Arbitri: Florin Marcu (Oradea) – Răzvan Nistoran (Reşiţa), Ovidiu Timar (Marghita). Rezervă: Marius Omuţ (Oradea). Obs. FRF: Cornel Corocan şi Viorle Lolea (ambii Reşiţa).

O înfrângere care anunţă un sezon destul de dificil

INEU. „E prea devreme să spunem că am cedat în faţa unui adversar direct în lupta pentru salvarea de la retrogradare, dar trebuie să recunoaştem că înfrângerea ne arde puţin. A venit atâta lume să ne vadă, tribunele au fost aproape pline, cu toţii aşteptau un rezultat bun şi ne pare rău că nu am reuşit să-l obţinem. Le-am spus băieţilor că trebuie să ne adunăm, să strângem rândurile, căci până la urmă s-a pierdut un singur meci. Şi asta în condiţiile în care am avut mulţi debutanţi în Liga III" - a spus, printre altele, Cristi Sculici, tehnicianul ineuanilor după eşecul, scor 0-1, de pe teren propriu, cu Vulturii Lugoj. **JA-D.S.**

Cristi Sculici FOTO: FAN

A luat-o cu „Viitorul" pe alt drum

ARAD. A falimentat UTA SA la finalul stagiunii trecute, împreună cu partenerul său, Adrian Marţian, iar acum o ia de la capăt. Vorbim despre Giovanni Catanzariti, care a pus bazele unui club specializat pe creşterea copiilor şi juniorilor. Iniţial, italianul a dorit ca noua grupare să poarte numele de ITA sau Flamura Roşie, însă, la presiunea suporterilor, a dat-o la întors: „Nu mai vreau discuţii cu nimeni, singurul meu scop este să fac ceva pentru copiii Aradului. Am avut o întâlnire cu Dan Proca, preşedintele Suporter Club UTA, am înţeles şi mesajul fanilor, nu e nicio problemă. Clubul se va numi Viitorul Arad şi se va ocupa doar de creşterea copiilor cu vârste între 6 şi 12 ani. Nu cred că încurcăm pe nimeni".

Surprinzător sau poate nu, Dorin Stana, fost director sportiv al FC UTA SA, a acceptat să se alăture acestui proiect, la care va adera şi alte nume importante, dacă e să-i (mai) dăm crezare lui „Gio". **JA-D.S.**

Se reface tandemul Catanzariti-Stana FOTO: FAN

Fotbal – Liga II, etapa 1

ARAD. A început un nou sezon fotbalistic de Liga II. Iată rezultatele consemnate în runda inaugurală în Seria II: CS Mioveni - Poli Timişoara 0-2, FC Caransebeş - Olimpia Satu Mare 1-0, Unirea Târlungeni - FC Olt Slatina 2-1, Şoimii Pâncota - CSM Rm Vâlcea 1-1, Fortuna Câmpina - Metalul Reşiţa 1-2, FC Bihor - a stat.

Etapa II (sâmbătă, 6 septembrie) programează jocurile: CSM Rm Vâlcea - CS Mioveni, Metalul Reşiţa - Şoimii Pâncota, FC Bihor - Fortuna Câmpina, FC Olt Slatina - FC Caransebeş, Poli Timişoara - Unirea Târlungeni, Olimpia Satu Mare - stă. **JA-D.S.**

Start de sezon şi în Liga 3

ARAD. Cu trei reprezentante ale fotbalului judeţean în Seria IV au pornit la drum noul sezon de Liga 3. Iată rezultatele din runda inaugurală: Minerul Motru - FC Hunedoara 2-3, Minerul Mehedinţi - ACS Craiova 2-0, CS Ineu - Vulturii Lugoj 0-1, Ştiinţa Turceni - Becicherecu Mic 1-4, Millenium Giarmata - Pandurii II Tg Jiu 3-0, ACSO Filiaşi - Naţional Sebiş 1-2, UTA - a stat.

Etapa viitoare: Becicherecu Mic - CS Ineu, FC Hunedoara - Ştiinţa Turceni, ACS Craiova - UTA, Pandurii II - Minerul Mehedinţi, Naţional Sebiş - Millenium Giarmata, Vulturii Lugoj - ACSO Filiaşi, Minerul Motru - stă. **JA-D.S.**

Liga 3, la zi FOTO: FAN

Schimbări inspirate la pauză

Naţional Sebiş a obţinut prima victorie în noul sezon al Ligii III, împotriva echipei ACSO Filiaşi.

BRALOŞTIŢA. În formula: Miron - Moise (min. 46 - Tătar), Bier, Mardare, Neacşu - Ţârlea, Apostol, Lazea (min. 46 - Tothăuzan), Bozian - Susanu (min. 46 - I. Radu), Şulea, Naţional Sebiş şi-a respectat statutul de favorită în debutul noului sezon fotbalistic de Liga III. Pe un teren greu, în faţa unui adversar, ACSO Filiaşi, decis să-şi vândă scump pielea, gruparea pregătită de Adi Abrudean a făcut o repriză secundă excelentă, câştigând cu 2-1 (0-0). Bozian min. 53 (semi-lob de la 17 metri) şi Ionuţ Radu min. 60 (reluare din careul mic, după şuturile în blocaj expediate de Şulea şi Bozian) au înscris pentru sebişeni, replica gazdelor venind târziu, în min. 88, când unul dintre asistenţi ar fi văzut că mingea prinsă de portarul Miron a depăşit linia porţii, semnalizând golul de onoare. Să mai spunem că, din min. 72, Naţional Sebiş a jucat în zece, Tothăuzan fiind eliminat pentru lovirea neintenţionată a unui adversar, din foarfecă.

La final, Adi Abrudean a spus: „Mă bucur foarte mult că jucătorii de pe bancă au venit cu un plus. Chiar şi Tothăzan, până la faza eliminării ce o consider exagerată, a jucat foarte bine. Apoi, Ionuţ Radu a tras de el după accidentarea suferită acum o lună de zile şi a şi marcat. Ce să mai spun despre Tătar, care are o problemă familială foarte gravă şi, cu toate astea, a intrat şi a jucat excelent". **JA-D.S.**

Bogdan Bozian FOTO: FAN

S.C. LAZAR & SOHNE S.R.L.
angajam:
- Muncitori calificati / necalificati - Sectia Preparate
- Muncitori necalificati - Sectia Igienizare (femei si barbati)
- Femeie de serviciu pentru Birouri
- Electrician intretinere si reparatii
Oferim salariu motivant, tichete de masa si decontare transport.
C.V.-urile se depun la sediul firmei (Arad, Calea 6 Vanatori, nr.1-3) la biroul Resurse Umane
(643493)

Angajam
tractoristi cu experienta
soferi profesionisti intern-extern
Telefon: 0788.627.921
(637372)

MarlexDuo MARLEX DUO COMPANY
Oferim locuri de munca in Germania:
- ingrijitoare bătrâni, salar 800 -1000 euro
- ingrijitori ferme de cai şi vaci (bărbaţi şi familii)
Limba germana sau engleza nivel mediu
Informatii la tel: 0257-272325, 0374035858
e-mail: resurse.umane@marlexduo.ro
(623156)

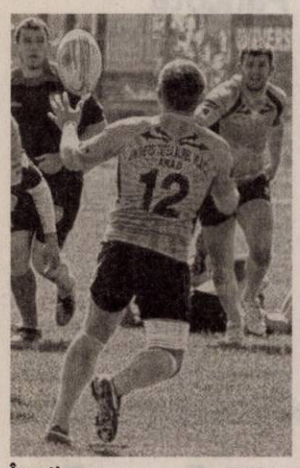

În acțiune FOTO: JA

Au bifat o excursie în Liga Națională

BÂRLAD. Ultima etapă a sezonului regulat în Liga Națională de rugby nu a adus nimic nou pentru CSU Aurel Vlaicu Arad. Trupa lui Marian Grindei s-a întors înfrântă de la Bârlad, gazdele de la Rulmentul câștigând cu 29-0, puncte strânse în urma a 5 eseuri și 2 transformări. CSUAV Arad are 14 puncte în clasament, dar până la play-out mai are de jucat la Iași, pe 6 septembrie, un joc restanță. **JA-D.S.**

11

septembrie este ziua - ora urmează să fie stabilită - în care suporterii echipei de baschet feminin Univ Goldiș ICIM vor avea ocazia să vadă, în „Polivalenta" arădeană, noile achiziții pentru viitorul sezon. Atunci, galben-albastrele pregătite de Jose Araujo vor întâlni, într-o partidă cu caracter de verificare, echipa CSM Satu Mare, iar arădenii sunt așteptați la sală în număr cât mai mare.

Bodîrlău, out în turul II la CM de judo

MOSCOVA. Judoka arădean Cristian Bodîrlău (24 ani, legitimat la CSM Satu Mare) a fost eliminat în turul doi din grupa C a categoriei 81 Kg, la Campionatul Mondial de judo de la Celiabinsk (Rusia). În primul tur, sportivul lansat spre marea performanță de către catedra CSȘ Gloria Arad, l-a învins pe Fetra Ratsimiziva (Madagascar), dar în turul secund a cedat în fața grecului Roman Moustopoulos. **JA-D.L.**

Jose Araujo FOTO: JA

Univ Goldiș ICIM își prezintă noile achiziții

ARAD. După o (prea) lungă vacanță, iubitorii sportului cu mingea la coș din orașul nostru se pot bucura de (re)întâlnirea cu favoritele de la Univ Goldiș ICIM. Și reprezentanții mass-media vor lua un prim contact cu noile achiziții pentru viitorul sezon propuse de antrenorul Jose Araujo. Acest lucru se va întâmpla astăzi, ora 17, la Sala Sporturilor, înaintea celui de-al doilea antrenament al zilei. **JA-D.S.**

Interviu JA. **Werner Schön**

„Îmi doresc o colaborare cu Aradul și FRF"

Spune șeful Centrului de Juniori al CS Karlsruhe, grupare fotbalistică germană.

JA: Despre dvs. și colaborarea sportivă cu Victoria Zăbrani am auzit doar cuvinte de apreciere...

W.S.: Am dorit întotdeauna să ajut clubul care m-a lansat în sport. De loc sunt din Teremia Mare, jud. Timiș, dar m-am căsătorit cu o fată din Zăbrani și astfel am ajuns în această comună frumoasă. Am activat ca antrenor la juniori și tineret în cadrul clubului Victoria, apoi am plecat în Germania, la Karlsruhe, unde, pe lângă activitatea profesională în domeniul bancar, am continuat și munca sportivă la echipele de juniori ale clubului CS Karlsruhe, acum fiind șeful Centrului de Juniori. Din această postură, încă dinainte de 1989 am ajutat clubul din Zăbrani cu echipament și mingi, iar pe antrenori și conducători cu materiale cu tematică tehnico-tactică, lucruri care pe vremea aceea erau o raritate în România.

JA: Spuneți-ne ceva despre organizarea clubului din Karlsruhe.

W.S.: CS Karlsruhe este un club cu vechi tradiții fotbalistice. A fost printre cluburile care au fondat Bundesliga în anul 1962. A promovat în fotbalul mare jucători renumiți precum Thomas Hässler, Torsten Fink, Oliver Kahn, Memet Scholl, Tarnat, de curând Çalhanoglu. Din păcate, de câțiva ani a retrogradat din Bundesliga și nu a reușit să promoveze înapoi. Cauza: pretențiile financiare ale fotbalului german și european sunt exorbitante și nu putem face față. De aceea, ne axăm pe juniori, să promovăm tineri fotbaliști, să fim o pepinieră pentru marile cluburi.

JA: Înseamnă că aveți un centru de copii și juniori performant.

W.S.: Avem 10 echipe de juniori și tineret, câte două pe fiecare categorie de vârstă. Antrenorii sunt calificați corespunzător, iar echipele sunt înscrise în campionate naționale. Între campionate se organizează turnee amicale, pentru ca tinerii fotbaliști să nu aibă pauze prea mari. În Germania se pune mare accent pe schimbul de mâine și estimez că sunt circa 3 milioane de jucători în echipe de juniori și tineret.

JA: Și câți ajung să facă performanță la seniori?

W.S.: Maxim 3% vor face fotbal profesionist, restul se pierd. Aici este problema cea mare: pasul de la tineret la seniori. Selecția este foarte dură și doar cei valoroși continuă. Dar noi pregătim tinerii și pentru viață. Toți fotbaliștii noștri până la vârsta de 19 ani urmează o formă de școlarizare și învață o meserie, astfel încât atunci când se lasă de fotbal au un drum bun în viață. În plus, le asigurăm masă și cazare, profesori pentru lecții, transport gratuit, îmbrăcăminte, tot necesarul.

JA: Ce părere aveți de modul în care se pune problema copiilor și juniorilor în România?

W.S.: Prima problemă este cea a selecției. Știe cineva că la 20 km de Timișoara sau de Arad sunt unul-doi juniori talentați? Îi urmărește cineva? Fiecare club trebuie să aibă pe cineva care să bată satele, comunele, orașele, școlile, terenurile de sport, pentru a găsi copii talentați. A doua problemă este cea a pregătirii. Odată găsite talentele, ele trebuiesc șlefuite în centre specializate, cu antrenori profesioniști, de preferat dintre marii jucători. Nu cu profesori de sport, care sunt cu ochii la ceas, ci cu fotbaliști pasionați, nu o dată sau de două ori pe săptămână, nu cu navetă și alimentație necorespunzătoare, ci cu asigurarea tuturor condițiilor. Știu că aveți în România câteva cluburi de pregătire centralizată a juniorilor, Academia Hagi, a lui Gică Popescu, a lui Băban, chiar și la Arad aveți un club bun de copii, Atletico. Este bine, dar nu suficient. A treia problemă este competiția. Tinerii trebuie să se întrecă tot timpul, să joace mereu, să simtă iarba sub picioare.

JA: Sunteți dispus să împărtășiți din experiența dvs. cluburilor din România?

W.S.: Este unul din motivele pentru care am venit acum în țară. Săptămâna trecută am vorbit cu Marcel Răducanu, care lucrează la Borussia Dortmund. Tinerii români au calități native excepționale. Rămâne ca, printr-o pregătire sistematică, aceste calități să se convertească în performanță. Am fost la Poli Timișoara pentru o colaborare, vreau să discut și cu oficialii fotbalului din Arad. Poate voi reuși să capacitez chiar conducerea FRF, care pare hotărâtă să deschidă câteva centre regionale de copii și juniori. **JA-D.O.**

A 6-a româncă din lotul ICIM

ARAD. După plecarea Dianei Moraru la Timișoara, Univ Goldiș ICIM a rămas să se bazeze pe doar cinci jucătoare autohtone: Monica Brosovszky, Adela Mercea, Alina Crăciun, Luminița Manta și Andra Manea. Asta până vineri, când oficialii grupării arădene au bătut palma cu Hanna Demeter (20 ani), componentă de bază a lotului național Under 20.

Născută la Tg. Secuiesc, Hanna Demeter a evoluat în ultimele două sezoane pentru gruparea maghiară Pecs, acolo unde a ajuns și fostul nostru pivot, Destiny Williams. Ultima dintre achizițiile Aradului evoluează pe postul de extremă și a semnat un angajament valabil pe o perioadă de un an.

„Sperăm ca Hanna Demeter să reprezinte o soluție viabilă pentru viitorul sezon" - spune Marcel Urban, președintele Univ Goldiș ICIM. **JA-D.S.**

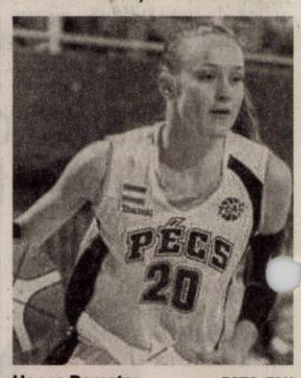

Hanna Demeter FOTO: FAN

Fluier cu debut nefericit la Sântana

Cinci cartonașe roșii, bătaie ca-n Vestul Sălbatic și-un arbitraj catastrofal la jocul Unirea Sântana – UTA II.

SÂNTANA. Numai în pielea lui Doru Herțeg, observatorul de arbitri prezent la jocul Unirea Sântana - UTA, nu am vrea să fim. La câte prostii a făcut centralul Alexandru Ilea la debutul său în Liga IV, cred că a umplut carnețelul. Iar măsurile vor fi, cu certitudine, pe măsură.

Simțind că au în teren un fluier fricos, jucătorii celor două echipe s-au întrecut în șicanări, intrări tari, peste limita regulamentului, impulsionați dinspre băncile de rezervă. Printre decizii aiuritoare, care au avut darul de a nemulțumi ambele tabere, s-au înscris cinci goluri: Vuin, Paven și Ciocan, respectiv, Ghiunghiuș și Gheorghiță. Scandalul a pornit în min. 87, după un fault dur a lui Giurgiu asupra unui utist și o ripostă necontrolată a lui Gheorghiță, care a culminat cu arătarea organului genital către tribună (!?). A urmat o bătaie generală, ca-n Vestul Sălbatic, la care a participat cine a vrut și cine nu a vrut. Pierdut în spațiu, după vreo zece minute, Ilea a arătat cinci cartonașe roșii: Giurgiu, Ciornei și Cl. Popa, respectiv, Gheorghiță și Vlad. În prealabil, antrenorul oaspeților, Dan Stupar, a fost și el eliminat pentru proteste.

Doru Herțeg FOTO: JA

Prelungirile nu au mai adus nimic nou, Unirea Sântana impunându-se în fața celor de la UTA II cu scorul de 3-2, dar cu siguranță „meciul" va continua la Comisia de Disciplină din cadrul AJF Arad. **JA-D.S.**

Surpriza etapei s-a produs în Micălaca

ARAD. Puțini ar fi pariat pe un rezultat pozitiv al curticenilor pe terenul liderului la zi în Liga IV, Gloria Arad. Numai că problemele de ordin financiar cu care se confruntă clubul care deunăzi a împlinit 101 ani de existență și-au pus amprenta asupra calității prestației lui Blănaru et company. Aspect sesizat și de antrenorul Costel Bogoșel, cel care cu greu izbutește să țină vestiarul în mână din pricina restanțelor salariale.

De partea cealaltă, cu un nou tehnician pe bancă, în persoana lui Dorel Mutică, „grănicerii" au meritul de a fi crezut în șansa lor, punctul obținut în Micălaca reprezentând un nou început.

A fost Gloria Arad - Frontiera Curtici 1-1, prin golurile semnate de Florin Gîlcă min. 84, respectiv, A. Pleșca min. 40. **JA-D.S.**

Petcuț resuscitează Pecica

PĂULIȘ. Primul meci al Pecicăi cu Mihai Petcuț pe banca tehnică a coincis cu o victorie facilă, scor 4-0, obținută pe terenul unei echipe, Păulișana Păuliș, care încă nu a gustat victoria. Progresul a dominat clar acest meci, reușind în prima repriză două frumoase goluri prin Peii: min. 17-cursă de 40 m Tegbo, pasă laterală la Peii și șut plasat de la 17 m; min. 37- slalom prin apărarea adversă finalizat cu șut pe jos. În mitanul secund gazdele ies mai curajos la atac și au câteva bune ocazii de a înscrie, ratate însă de Farago, E. Calancea, Berlan și Mițiți. De cealaltă parte, Progresul calmează jocul prin pase repetate și reușește să puncteze pe contraatac prin Riviș: min. 55-șut deviat de la 17 m; min. 79-driblinguri, fente de șut și evitări gen Arien Robben la marginea careului, apoi șut plasat cu stângul la colțul lung.

Formații

Păulișana: Dulhaz-Itu, Suciu, L. Calancea, Burlacu, Geanîm, F. Rus, Mițiți, Orza, Farago, Popa. Au mai jucat: E. Calancea, D. Calancea, Berlan, Marc. Progresul: M. Rus- Cornea, Gabor, Trif, Istin, Marinescu, R. Fritea, Arsene, Riviș, Tegbo, Peii. Au mai jucat: Gavriș, V. Fritea, A. Ponta, G. Ponta. Arbitraj bun al brigăzii: Laurențiu Fodoruț, Alina Mihoc, Andreas Junger. Obs. AJF Dan Ologeanu, Marcel Vida. **JA-D.O.**

Asediu la poarta lui Dulhaz FOTO:DORIN OCNERIU

Fotbal - Liga IV, etapa 4

Rezultate: Gloria Arad – Frontiera Curtici 1-1, Banatul Sînicolau Mic – Șoimii Lipova 0-0, Unirea Sântana – UTA II 3-2, Aqua Vest – Voința Mailat 3-1, Păulișana Păuliș – Progresul Pecica 0-4, Lunca Teuz Cermei – Victoria Zăbrani 1-2, Național Sebiș II – Crișul Chișineu Criș 1-1.

Etapa viitoare: Zăbrani – Sînicolau Mic, Curtici – LT Cermei, Chișineu Criș – Gloria, Mailat – Sebiș II, Pecica – Aqua Vest, Lipova – Sântana, UTA II – Păuliș.

CLASAMENT					
1. GLORIA ARAD	4	3	1	0	13-2	10
2. PROGRESUL PECICA	4	3	0	1	9-2	9
3. UNIREA SÂNTANA	4	3	0	1	12-7	9
4. CHIȘINEU CRIȘ	4	2	1	1	8-4	7
5. ȘOIMII LIPOVA	4	2	1	1	3-8	7
6. AQUA VEST ARAD	4	2	0	2	8-9	6
7. VICTORIA ZĂBRANI	4	2	0	2	6-7	6
8. VOINȚA MAILAT	4	2	0	2	5-7	6
9. NAȚIONAL SEBIȘ II	4	1	2	1	4-2	5
10. LUNCA TEUZ CERMEI	4	1	1	2	7-6	4
11. UTA II	4	1	1	2	7-7	4
12. SÎNICOLAU MIC	4	1	1	2	3-5	4
13. FRONTIERA CURTICI	4	0	2	2	3-8	2
14. PĂULIȘANA PĂULIȘ	4	0	0	4	4-17	0

Poartă cu stil hainele cu imprimeu camuflaj

Amprenta uniformei militare în stilul vestimentar al acestui sezon este decisivă. Hainele tip camuflaj au prins din nou teren, aşa că de ce nu le-ai purta şi tu. Chiar dacă par puţin mai masculine sunt foarte sexy. Iată câteva moduri în care le poţi asorta ţinutei tale de zi cu zi:

1 Arată puţină piele. Să nu crezi că a purta haine cu imprimeu camuflaj înseamnă să te ascunzi cu totul în spatele lor. Lasa-ţi pielea la vedere. Poartă cămăşile uşor descheiate şi cu mânecile suflecate sau pantaloni scurţi astfel încât să ţi se vadă picioarele frumoase.

2 O singură piesă este suficient. Nu e cazul să te îmbraci din cap până în picioare în haine cu imprimeu camuflaj pentru că ai arăta precum un soldat. O singură piesă care să poarte această amprentă este suficient. Poate fi vorba de jeansi, un sacou sau chiar de o rochie.

3 Adaugă o pată de culoare. De regulă, cel mai simplu este să porţi hainele de camuflaj asociate cu culori neutre, precum negru sau alb. Dar nu te teme să adaugi o pată de culoare ţinutei. Evident că nu vei combina o pereche de pantaloni camuflaj cu un tricou albastru-neon. Însă nuanţele aprinse, precum roşul sau galbenul, merg perfect şi vor da hainelor tale un aspect luminos, elegant. Nu uita de accesorii. Un colier statement poate completa perfect această ţinută cazona.

4 Atenţie la combinaţiile cu alte imprimeuri. E riscant să asociezi imprimeul camuflaj cu alte tipuri de print-uri. E bine să eviţi dungile, bulinele sau orice alte forme geometrice.

5 Mizează pe accesoriile feminine. Pentru a echilibra lookul uşor masculin dat de imprimeul „pătat" trebuie să îi aduci o notă feminina. Tocurile sunt alegerea perfectă în acest caz, asta dacă nu vrei neapărat un look casual, ci mai degrabă elegant. Şi nu te teme să porţi bijuterii, genţi mari sau unghii colorate.

Accesorii care te pun în evidenţă

În vara aceasta alege accesoriile potrivite care să te scoată din anonimat. Dacă ştii cum să le alegi poţi da impresia că în fiecare zi eşti îmbrăcat altfel. Există diferite tipuri de accesorii: de la genţi, curele până la mănuşi şi bijuterii. Toate fac diferenţa, de aceea este foarte important să nu îţi dai toţi banii pe haine şi să mai păstrezi şi pentru accesorii. Combină accesoriile după propria ta personalitate şi simte-te confortabil în ţinuta pe care o porţi.

• **Eşarfele.** Fie că le porţi la baza gâtului, pe cap în formă de turban sau în talie sunt un accesoriu care te scoate cu siguranţă din anonimat. O eşarfă poate fi legată în atât de multe feluri. Îţi poţi achiziţiona cât mai multe în culori diferite însă în acest an se poartă cele cu imprimeuri. Sunt o investiţie pentru că le poţi purta la mai multe culori şi în anii următori.

• **Bijuteriile de argint sau plastic.** Poţi opta pentru bijuterii de argint vintage, accesorizate cu diverse perle. Pentru a le putea folosi şi în următorii ani îngrijiţi-le şi întreţineţi-le. Pune accentul şi pe plastic şi înveseleşte-ţi ţinuta cu o culoare îndrăzneaţă. Însă ai grijă cu bijuteriile mari. Nu purta prea multe. Rişti să pari prea încărcată.

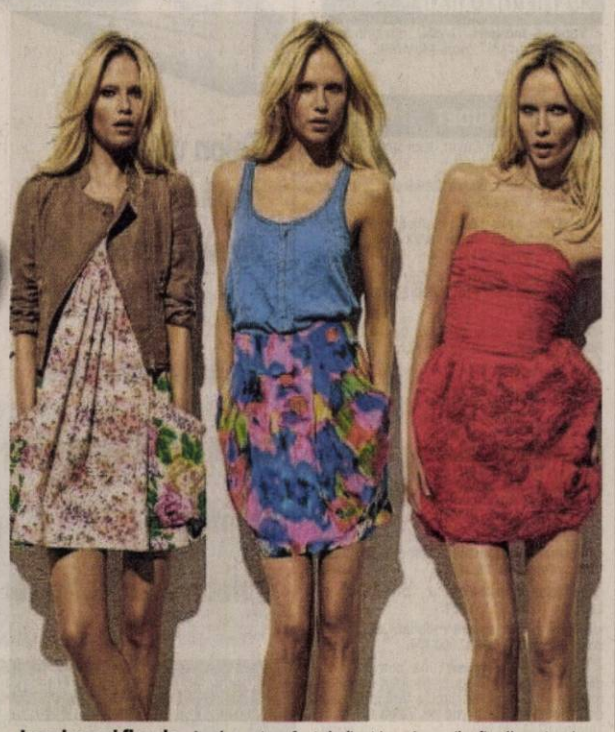

• **Imprimeuri florale.** Anul acesta a fost dedicat imprimeurile, fie că sunt animale sau florale. Însă vara aceasta este dedicată celor florale. Imprimeurile florale atrag atenţia şi îţi oferă un look boem şi chic.

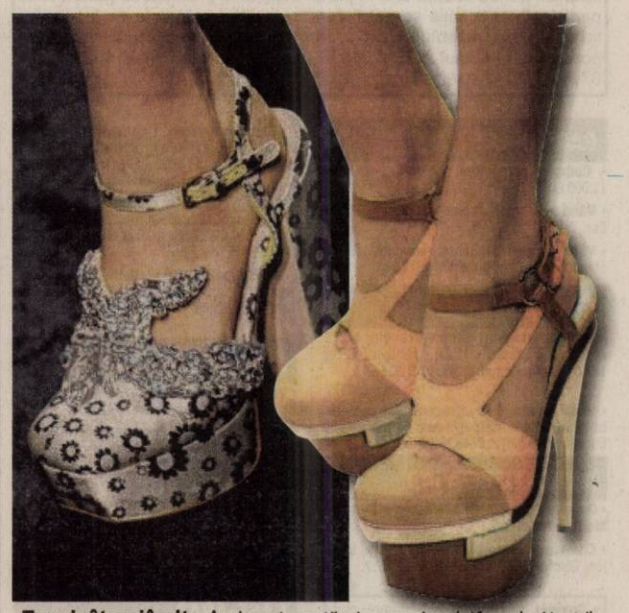

• **Tocuri cât mai înalte.** Anul acesta caută prin magazine platformele şi tocurile cât mai înalte. Se poartă foarte mult şi saboţii accesorizaţi cu ţinte. Mergi pe tonuri de maro şi alb. Pantofii cu toc înalt nu sunt confortabili? Atunci optează pentru sandalele gladiator care sunt şi ele în vogă în acest sezon.

ACTIV GRUP IPURL

Cu sediul în Arad, str. Tribunul Buteanu, nr.1, ap.1, jud.Arad, lichidator judiciar al **S.C. ADRIAN COMPACT SRL**, cu sediul în Arad, Zona Industrială MICALACA 1 Est, Jud. Arad, NR. O.R.C. J02/1874/1991, CUI 1714580, debitor în dosarul 1266/108/2010* pe rol la Tribunalul Arad, anunţă vânzarea la licitaţie publică, conform prevederilor Legii 85/2006, a următoarelor bunuri:

- Imobil - Ansamblul funcţional, impreuna cu echipamente tehnologice si echipamente centru fitness, situat în mun. Arad, Str. Voinicilor, FN, jud. Arad, constând în teren intravilan în suprafaţă de 4.500 m.p. înscris sub A1 în C.F. 301069 Arad, Nr. Cad. 15612, top. 232.1971/1/7/3, cu supraedificate în suprafaţă utilă totală de 2.409 m.p., constând în: *„Magazin de prezentare şi vânzare, birouri şi spaţii de depozitare materiale de construcţii şi instalaţii"*, înscris sub A1.1, Cad: C1, top. 232.1971/1/7/3, şi *„Complex de recreere şi spaţii depozitare"*, înscris sub A1.2, Cad. C2, top.232.1971/1/7/3, cu preţul minim de începere a licitaţiei de **1.600.000 Euro** (pret care nu contine TVA).

- Imobil Apartament nr.11, situat în Arad, *Cartierul Verde*, DN 69, KM 7, Soseaua Nicolae Boboc, constând în cameră de zi, bucătărie , baie, dormitor, hol, în suprafaţă utilă de 75,53 m.p., înscris în CF 308653 C1-U1 (Nr. CF vechi 76816 Arad), Cad.11474, C1-U11, cu preţul minim de începere a licitaţiei de **24.421 Euro** (pret care nu contine TVA).

Licitaţia va avea loc în data de **05.09.2014, ora 12⁰⁰**, la sediul ACTIV GRUP I.P.U.R.L. În caz de neadjudecare, licitaţia se reia, în acelaşi loc şi la aceeaşi oră, cu acelaşi preţ de începere a licitaţiei, în data de 12.09.2014, în data de 19.09.2014, respectiv în data de 26.09.2014. Garanţia pentru înscrierea la licitaţie este de 10% din preţul de începere a licitaţiei, pentru fiecare bun imobil în parte. Înscrierile şi achitarea garanţiei de participare la licitaţie se pot face pana cu 1 ora înainte de începerea licitaţiei. Regulamentul de organizare a licitaţiei si relaţii suplimentare se pot obtine la sediul ACTIV GRUP IPURL, tel/fax. 0257.214821, mobil 0744.697814 sau email activ_grup@yahoo.com.

ACTIV GRUP IPURL

Cu sediul în Arad, str. Tribunul Buteanu, nr.1, ap.1, jud. Arad, lichidator judiciar al **SC ALEXARA ACTIV SRL**, CUI 21044905, nr ORC J02/279/2007, cu sediul in str. Oituz nr. 45, loc. Santana jud. ARAD, debitor în dosarul 3916/108/2009* pe rol laTribunalul Arad, anunţă vânzarea la licitaţie publică, conform prevederilor Legii 85/2006, a:

- **imobilului proprietatea debitorului,** situat în loc. Ineu, str. Budapesta nr. 7, jud. Arad, înscris în Cartea Funciară nr. 300399 Ineu (provenit din conversia de pe hârtie a CF nr. 8724), compus din teren în suprafaţă de 11.604 mp şi construcţii: complex agrement şi 2 piscine, cu preţul minim de începere a licitaţiei de **340.500 lei** (pret care nu contine TVA).

Licitaţia va avea loc în data de **05.09.2014, ora 12⁰⁰**, la sediul ACTIV GRUP I.P.U.R.L. În caz de neadjudecare, licitaţia se reia, în acelaşi loc şi la aceeaşi oră, cu acelaşi preţ de începere a licitaţiei, în data de 12.09.2014, în data de 19.09.2014, respectiv în data de 26.09.2014. Garanţia pentru înscrierea la licitaţie este de 10% din preţul de începere a licitaţiei. Înscrierile şi achitarea garanţiei de participare la licitaţie se pot face pana cu 1 ora înainte de începerea licitaţiei. Regulamentul de organizare a licitaţiei si relaţii suplimentare se pot obtine la sediul ACTIV GRUP IPURL, tel/fax. 0257.214821, mobil 0744.697814 sau email activ_grup@yahoo.com.

ACTIV GRUP IPURL

Cu sediul în Arad, str. Tribunul Buteanu, nr.1, ap.1, jud.Arad, lichidator judiciar al **SC AR AUTO LEASING SRL**, CUI 12425455, cu sediul in Arad, str.Dr. Ioan Ratiu, nr.13, ap.5/A, jud Arad, nr ORC J02/523/1999, debitor în dosarul nr. 2512/108/2010*, anunţă vânzarea la licitaţie publică, conform prevederilor Legii 85/2006, a

- **bunurilor imobile ce compun ansamblul „Hotel XO Residence"** situat în Arad, str. Dr. Ion Raţiu, nr. 13, jud. Arad, constând în „Apartament nr. 5a (compus din 5 camere, 2 holuri, bucatarie, baie, grup sanitar, 2 balcoane, pivnita, in suprafata de 234 mp, inscris in CF 306192-C1-U1 Arad, nr. top.2910/a/3/V/a); Apartament nr.5b (compus din 3 camere, birouri, hol, degajament, baie, grup sanitar, terasa, 2 balcoane, in suprafata de 242 mp, inscris in CF 306192-C1-U3 Arad, nr. top.2910/a/3/V/b) şi ½ cota parte teren aferenta acestora în suprafaţă de 537 mp, inscris in CF 306192 Arad, nr. top 2910/a/3", cu preţul minim de începere a licitaţiei de **425.000 Euro**

Licitaţia va avea loc în data de **05.09.2014, ora 12⁰⁰**, la sediul ACTIV GRUP I.P.U.R.L. În caz de neadjudecare, licitaţia se reia, în acelaşi loc şi la aceeaşi oră, cu acelaşi preţ de începere a licitaţiei, în data de 12.09.2014, în data de 19.09.2014, respectiv în data de 26.09.2014. Garanţia pentru înscrierea la licitaţie este de 10% din preţul de începere a licitaţiei, pentru fiecare bun în parte. Înscrierile şi achitarea garanţiei de participare la licitaţie se pot face pana cu 1 ora înainte de începerea licitaţiei. Regulamentul de organizare a licitaţiei si relaţii suplimentare se pot obtine la sediul ACTIV GRUP IPURL, tel/fax. 0257.214821, mobil 0744.697814 sau email activ_grup@yahoo.com.

ACTIV GRUP IPURL

Cu sediul în Arad, str. Tribunul Buteanu, nr.1, ap.1, jud. Arad, lichidator judiciar al **SC ARĂDEANCA SA**, cu sediul in Arad, Str. Pădurii, nr. 2-4, jud. Arad, CUI 1703521, nr ORC J02/06/1991, conform Sentinţei Civile nr. 1229/21.03.2013 pronunţată de Tribunalul Arad, Secţia Civilă, în dosarul 3316/108/2012, anunţă vânzarea la licitaţie publică, conform prevederilor Legii 85/2006, a:

- **imobilului proprietatea debitorului, situat in municipiul Arad**, str.Pădurii, nr.2-4, jud.Arad, înscris în Cartea Funciară nr. 302872 Arad (nr. CF vechi 54304 Arad), constând în teren intravilan în suprafaţă de 584 mp înscris sub A1, nr. Top:7439/6684/2.5.2/1/1/2, cu construcţii Sediu administrativ înscris sub A1.1, nr.Cad: C1, nr.Top:7439/6684/2.5.2/1/1/2, cu preţul minim de începere a licitaţiei de **1.281.485 lei** (pret care nu include TVA).

Licitaţia va avea loc în data de **05.09.2014, ora 12⁰⁰**, la sediul ACTIV GRUP I.P.U.R.L. În caz de neadjudecare, licitaţia se reia, în acelaşi loc şi la aceeaşi oră, cu acelaşi preţ de începere a licitaţiei, în data de 12.09.2014, în data de 19.09.2014, respectiv în data de 26.09.2014. Garanţia pentru înscrierea la licitaţie este de 10% din preţul de începere a licitaţiei, pentru fiecare bun în parte. Înscrierile şi achitarea garanţiei de participare la licitaţie se pot face pana cu 1 ora înainte de începerea licitaţiei. Regulamentul de organizare a licitaţiei si relaţii suplimentare se pot obtine la sediul ACTIV GRUP IPURL, tel/fax. 0257.214821, mobil 0744.697814 sau email activ_grup@yahoo.com. (7774 - H 644748)

PROFESIONAL INSOLVENCY MANAGEMENT S.P.R.L

LICHIDATOR JUDICIAR AL **SC TADERO SRL**

VINDE PRIN LICITATIE PUBLICĂ CU STRIGARE URMĂTORUL IMOBIL AVAND PRET DE PORNIRE

IMOBILUL COMPUS DIN APARTAMENTUL 1b (1 CAMERA, 2 BUCATARII, 2 CAMARII ALIMENTE, BAIE, CORIDOR ½ DIN PIVNITA IN SUPRAFATA DE 86 MP) INSCRIS IN CF NR. 65712 ARAD, NR. TOP 1842/1/I/b SI APARTAMENTUL 1a/2 (DOUA MAGAZII, IN SUPRAFATA DE 20 MP) INSCRIS IN CF NR. 68941 ARAD, NR. TOP 1842/a/I/a/II, SITUAT IN ARAD, STR. BLANDUZIEI,NR. 12, AP. 1B preţ pornire 40.000 EURO

Licitatia se va tine la sediul lichidatorului PROFESIONAL INSOLVENCY MANAGEMENT S.P.R.L, in data de: **08.09.2014, 26.09.2014 si 06.10.2014, 20.10.2014 orele 15.00.** Inscrierea la licitatie se va face începand cu data de 08.09.2014 până la ora 12.00.

Cei care doresc sa participe la licitatie trebuie sa cumpere caietul de sarcini si sa achite garantia de participare care este de 10% din valoarea bunului/bunurilor.

Informatiile privind conditiile de participare la licitatii si caietele de sarcini se pot obtine la sediul PROFESIONAL INSOLVENCY MANAGEMENT S.P.R.L, loc. Arad, str. Blajului, nr.3, sc. A, et. 1, apartament 7, jud. Arad. Relaţii la tel. 0357/411373,0740762383, fax. 0257/215544. (7775 - H 644748)

BCC CABINET INDIVIDUAL DE INSOLVENŢĂ BEJINAR COSMIN CĂLIN

Desemnat lichidator judiciar prin încheierea civilă nr. 278 pronunţată în şedinţa Camerei de consiliu din 20.08.2014, în dosarul nr. 4041/108/2014, aflat pe rolul Tribunalului Arad, Secţia Civilă, privind pe debitoarea

S.C. HORGA SERVICES, CONSTRUCT, COM. S.R.L.

Cu sediul în Arad, Str.Grigore Tocilescu, nr. 25, jud. Arad

Anunţă toţi creditorii

Că faţă de această societate a fost **deschisă procedura simplificată a insolvenţei** prevăzută de Legea nr. 85/2014, prin **încheierea nr. 278/ 20.08.2014.**

Potrivit prevederilor art. 100, alin. 1, lit. b din Legea nr. 85/2014, **termenul limită pentru înregistrarea creanţelor** se împlineşte la data de **06.10.2014.**

Termenul de verificare a creanţelor şi întocmire a tabelului preliminar al creanţelor este fixat pentru data de 20.10.2014.

Termenul de definitivare a tabelului creanţelor este fixat pe **03.11.2014.**

Vă aducem la cunoştinţă că nedepunerea cererii de creanţă în termenul menţionat atrage incidenţa prevederilor art. 114 din Legea nr. 85/2014. (642427)

GARSONIERE

- **Cumpăr garsonieră,** confort 1-2, ofer 11.000 Euro. Telefon 0737.424.210. 635883
- **Vând garsonieră,** zona 300, etaj 1, 17.800 Eur. Tel. 0770.639.619. 645916
- **Vând garsonieră,** 36mp, mobilată, etaj 4, str. Corneliu Coposu, ☎0734.874.524. 642926

AP.1 CAMERĂ

- **Vând apartament** ultracentral etaj 2/2, 1 cameră, bucătărie, baie, renovat. Preţ 18.000 Eur/negociabil. Tel. 0741.526.697. 635295
- **Vând apartament** ultracentral 1 cameră, bucătărie, baie, cămară, gaz, 64 mp, 24.000 Euro, 0357/420872, 0749.195.481. 637430

AP.2 CAMERE-ARAD

- **Cumpăr apartament 1-2 camere. Plata pe loc!!! 0744.849.390.** 266166
- **Cumpăr apartament** 1-2-3 camere, banii jos. Telefon 0746.055.126, 0724.512.512. 476154
- **Cumpăr apartament** 2-3 camere, etaj 1-2, zona Micălaca 300, persoană fizică. Tel. 0744.888.408. 645908
- **Vând apartament** 2 camere parter, zona Podgoria. Telefon 0731.765.860. 624653
- **Vând apartament** 2 camere ultracentral pe B-dul Revoluţiei, complet utilat şi mobilat, 0743.557.283. 635023
- **Vând apartament** 2 camere, bloc nou, amenajat, mobilat, 2 balcoane, etaj III, termotecă, suprafaţă 90 mp, Micălaca, Selgros, Bl. C2. Preţ 40.000 Eur/negociabil, 0741.158.777. 637122
- **Vând apartament** 2 camere, Micălaca, parter, amenajat, 30.000 Eur. Tel.0722.606.448. 645912

AP.3 CAMERE-ARAD

- **Vând apartament** ultracentral în spate la Ziridava, 110 mp, ☎0756.877.416. 642445
- **Vând apartament** 3 camere, central (str. Simion Balint), decomandat, 2 băi, 2 balcoane, etaj 4, 90 mp, 31.500 Eur, 0752.510.776. 645914
- **Vând apartament** 3 camere, Lebăda, etaj 3, amenajat, 68 mp, semidecomandat, 28.800 Eur, ☎0753.352.435. 645915
- **Vând 3** camere decomandate, 91 mp, B-dul Titulescu, renovări, 0725.512.999. 624633

CASE-ARAD

- **Vând casă** ultracentral, pe Călugăreni, suprafaţă 400 mp, 4 camere, terasă, curte, garaj. Preţ 170.000 Eur/negociabil, 0741.158.777. 637054
- **Vând casă** veche str. Cedrului, suprafaţa 650 mp, 35.000 Euro, negociabil. Telefon 0744.784.910. 633661
- **Vând casă** 4 camere, Aradul Nou, str. Molidului, 1.440 mp teren, 120 mp construiţi, 67.000 Eur, ☎0744.849.390. 645917

CASE-JUDEŢUL ARAD

- **Vând casă** în Călugăreni nr.59. Preţ 25.000 Eur. Tel. 0728.969.877. 645919
- **Vând casă** în localitatea Şomoşcheş, comuna Cermei, ☎0746.174.481, ☎0257/433060. 635895
- **Vând f.f.** urgent casă 3 camere, livadă, vie, lângă şosea la 50 km de Arad, 8.000 Euro, 0755.497.627. 635923
- **Vând sau** schimb cu garsonieră casă mare în Zerindul Mic. Tel. 0744.259.791.642446

CASE-ALTE JUDEŢE

- **Vând casă,** Dombegyhaza, 2 camere, baie, bucătărie, gresie, faianţă, centrală lemne, mobilată, 1.600 mp, 13.000 Eur/negociabil, ☎0745.508.102. 644755

CASE DE VACANŢĂ-JUD ARAD

- **Vând căsuţă** nr. 127 pe strand, zonă deosebită, teren mare. Merită văzută. Telefon 0257/256770, 0722.325.198. 643354

CASE DE VACANŢĂ-ALTE JUDEŢE

- **ARIEŞENI, teren- construcţii** cabane-vacanţă, curent- electric, eventual cabană, 0722-257409. 637296

SPAŢII COM-ARAD

- **Vand 6- încăperi,** 2- băi, ultramodern, 206- mp, demisol Zona- PRIMĂRIE, 0722-257409. 637305

TERENURI JUDEŢ

- **Vând grădină** în Cuvin, suprafaţă 20 arii. Tel. 0723.791.460. 642457
- **Vând loc** de casă la Zădăreni 570 mp, 3.300 Euro, 0723.180.004. 642937
- **Vând loc** de casă în Sânleani, 600 mp, lângă terenul de fotbal, 8.500Euro, negociabil. Telefon 0745.127.074. 644558
- **Vând teren** agricol cu CF, 9,61, Horia, compact, tarla 69. Preţ 5.700 Eur/negociabil, 0741.158.771. 637061
- **Vând teren** arabil 2,80 ha, comuna Pilu. Preţ 5.000 Eur/ha,☎0728.969.877. 645918
- **Vând teren** Vladimirescu 6 ha, în tarla 84, lucrat, preţ 4.500 Eur/ha, teren agricol Cicir, tarla 117/531, 1,8 ha, preţ 3.500 Eur/ha, păşune Şiria 5 ha, preţ 2.500 Eur/ha, ☎0741.158.777. 637044

IMOBILE CHIRII

- **Închiriez apartament** 2 camere, decomandat, mobilat, utilat, et. III la Podgoria, 0721.832.382, 0771.178.806. 635892
- **Închiriez apartament** 1 cameră, mobilat, Vlaicu. Tel. 0748.726.345. 642450
- **Închiriez apartament** 2 camere, zona Lebăda. Tel. 0757.351.290. 642430
- **Închiriez apartament** mobilat, 3 camere, zona Miorita. Tel. 0732.800.474. 642928
- **Închiriez apartament** una cameră lux, dotată complet, aragaz, frigider, mobilat total, baie cu vană la familie fără copii sau două fete, preferabil de pe Valea Crişului. Telefon 0744.660.149. 644700
- **Închiriez apartament** 2 camere, zona 300 Micălaca, utilat complet+ termotecă. Telefon 0745.606.011. 644713
- **Închiriez casă** cu etaj (310 mp), zonă centrală. Ideal sediu firmă. Tel: 0722.293.738. 10894153
- **Închiriez apartament** cu 2 camere mobilat şi dotat modern, zona Căpitan Ignat . Telefon 0744.116.197. 644735
- **Închiriez garsonieră** confort I termen lung, Micălaca 300, mobilată, 0741.205.332, 0257/287481. 644729
- **Închiriez** 3 camere zona Spitalului Judeţean, mobilat. Telefon 0722.427.617- proprietar 624730
- **Dau în** chirie apartament central, 3 camere (2 dormitoare), complet utilat, 300 Euro. Telefon 0728.893.029. 635872
- **Dau în** chirie apartamente 2-3 camere Micălaca, Intim, central Alfa. Tel. 0726.289.694, 0756.495.174. 645911
- **Dau în** chirie 1+2 camere, încălzire lemne, fără copii, 0257/286265. 635959
- **Dau spre** închiriere apartament 2 camere contorizat, zona Podgoria, 180 Euro, negociabil, pe termen lung, 0724.766.211. 643374
- **Primesc o** fată în gazdă- zona UTA. Telefon 0722.366.288. 635894
- **Primesc în** gazdă o elevă sau studentă, zona Podgoria, 0751.047.743. 624659

SPAŢII COM-ARAD

- **Închiriez hală** 212 mp în Parcul Industrial UTA. Telefon 0721.288.570. 633619
- **Închiriez spaţiu** comercial, zona Fortuna, 0756.056.803. 642929
- **Închiriez/vând hale** industriale 1000, 1.550, 2.550 mp, cu/fără activităţi de colectare deşeuri şi confecţii metalice, 0722.315.686. 632338

OFERTE LOCURI DE MUNCĂ

- **Angajăm şoferi** profesionişti cu experienţă. Informaţii tel. 0730.643.782.
- **Angajăm cameristă** (nu necesită experienţă). Telefon 0733.177.990.
- **Angajăm femeie** de serviciu. Pentru detalii sunaţi la 0725.890.788.
- **Angajăm personal** pentru fast- food. Telefon 0744.828.934.
- **Angajăm tâmplari,** femei şlefuit în Sântana. Asigurăm transport. Tel. 0752.514.802.
- **Angajăm tineri** cu experienţă, vânzător- ospătar, preparator shaorma, 0257/210012, 0749.879.483.
- **Angajăm urgent** vânzătoare langoşerie (prefer peste 45 ani). Telefon 0745.201.909.
- **Angajăm: instalatori,** mecanic utilaje, muncitori necalificaţi în construcţii. Tel. 0754.457.395.
- **Angajez şofer** profesionist internaţional, experienţă minim 2 ani, 0735.179.322, 0733.919.907.
- **Angajez barman** (fată). Telefon 0740.072.697.
- **Angajez electrician,** instalator şi şef echipă lucrări în construcţii, ☎0729.160.524.
- **Angajez mecanic** reparaţii şi excavatorist. Tel. 0722.325.613.
- **Brutărie angajează** şofer distribuţie, salar motivant. Informaţii telefon 0740.120.012.
- **Brutărie angajează** brutar, patiser, ambalator, salar atractiv, 0744.918.256, 0740.091.727, 0257/212829.
- **Căutăm echipă** pentru lucrări de construcţii şi finisori. Tel. 0744.556.686.
- **Caut femeie** pentru menaj. Informaţii la tel. 0756.538.499.
- **Firmă mobilier** pal, angajează tâmplar calificat. Tel. 0723.287.145.
- **Firmă pază** angajează agenţi pază zona Curtici Vladimirescu. Telefon 0746.284.759.
- **Laborator cofetărie-** patiserie angajează femei serviciu, maxim 50 ani, ☎0257/279252.
- **S.C. angajează** spălător auto, V. Conta nr.10. Tel. 0257/229388, 0726.685.645. 645910
- **S.C. angajează** vânzătoare fast- food. Tel. 0723.512.918.
- **Societate contabilitate** angajează operator calculator cu cunoştinţe limba maghiară, ☎0722.349.168.

PRESTĂRI SERVICII

- **Acord garanţie,** repar maşini spălat automate, frigidere, piese originale, ☎0745.395.282. 645909
- **Intervenţii apă** canal non stop. Telefon 0756.056.803. 644639

CONSTRUCŢII

- **Aduc balast,** nisip, car moloz etc., 2-20 mc, ☎0745.036.969. 558548
- **Aduc nisip,** balast, sorturi, piatră, lemne, ridic moloz 1-6mc, 0754.772.222. 632507
- **Vând nisip,** balast, sort, mraniţă. Telefon 0747.206.371. 633652

AUTO ROMÂNEŞTI

- **Vând Dacia** Logan din 2006, stare bună, 1.700 Euro, 0744.491.691. 642932

AUTO STRĂINE

- **Vând Opel** Zafira 2007, 190.000 km, 6.200 Euro. Telefon 0744.116.197. 644733

ELECTRONIC PLUS

- **Vindem/Reparăm electrocasnice** second, frigorifice, maşini spălat, uscătoare, aragaze, electrice, televizoare, anvelope, vitrine comerciale, termopane. Reducere pentru schimb, rate, Lipova. Tel. 0744.796.542. 255370

MOBIDOM

- **Vând set** de 2 canapele din piele, 700 Ron, negociabil. Telefon 0744.116.197. 644734

POŞTA LUI CUPIDON

- **Nou Arad!!!** Salon masaj erotic discreţie, rafinament, maseuze senzuale, 0720.411.562. 635925

PIERDERI

- **Declar pierdut** Certificatul de înregistrare al societăţii Trans Medical S.R.L., C.U.I. 17106872, emis de O.R.C. Arad. Îl declar nul. 644754
- **Pierdut ştampilă** rotundă aparţinând SC Porcaluri SRL. O declar nulă. 644716
- **Pierdut C.U.I.** nr.16610269, eliberat de O.R.C.Arad, aparţinând S.C. Berariu Samson S.R.L. Îl declar nul. 644756
- **SC Fresh** Express Food and Drinks SRL pierdut certificat de înregistrare seria B nr. 2207072 eliberat de ORC Arad şi certificat constatator nr. 7431/ 17.02.2010 emis de ORC Arad de la sediul social. Le declar nule. 644737

LOCURI DE VECI

- **Vând trei** locuri de veci, cimitirul UTA. Telefon 0729.161.906. 637500

PLANTE-FLORI

- **Vând 2** to triticale. Tel. 0745.139.263. 635038

ANIMALE-PĂSĂRI DOMESTICE

- **Vând grăsuni** şi scroafă. Telefon 0747.424.251. 634936
- **Vând grăsuni** vietnamezi 30-35 kg/buc. de 4 luni, iepuri 6-7 kg, 0746.019.940, 0756.688.794. 637431
- **Vând grăsuni** 30-40 kg/bucată, rasă carne. Tel. 0744.855.910. 645913
- **Vindem găini** pentru ouă, zilnic 8-14, preţ negociabil. Telefon 0723.579.764. 633654

ÎMPRUMUTURI FINANCIARE

- **IFN acordă** credite avantajoase PFA, angajaţi, pensionari 24-75 ani, ☎0729.660.774.

DIVERSE

- **Cumpăr maşini** pentru fier vechi, nichel, cositor, videa, 0741.134.368. 643377
- **Vând cazan** de ţuică 70 litri şi familii de albine, 0741.071.459. 635898

- **Vând cazane** ţuică de cupru diferite mărimi, preţ avantajos, 0756.580.939. 644738
- **Vând 100** kg mere de borhot, 0,50 bani. Telefon 0257/372824. 644656
- **Vând 50** l ţuică (prună, mere, pară, piersică). Telefon 0257/372824. 644643

Publicitate mica: 0257/210.775 MARE: 0257/280.904

EVIDENŢIAZĂ-TE!

Text: DATA apariţiei:.....

Talon valabil până în 30 septembrie 2014

Date personale:

Nume şi Prenume:

Telefon:

Buletin de identitate:

TALON + PREŢUL CATEGORIEI AFERENTE

Anunţurile se preiau zilnic, la ghişeu, până în ora 16⁰⁰, după această oră, se pot prelua doar prin intermediul sistemului online de preluare al anunţurilor disponibil pe www.jurnalaradean.ro . Anunţurile de mică publicitate din Jurnal Arădean se publică pe baza talonului din ziar

Redacţia nu îşi asumă responsabilitatea pentru conţinutul anunţurilor de mică publicitate!

JURNAL ARĂDEAN

• **Vând cazane** ţuică, diferite mărimi, preţ avantajos. Tel. 0752.859.864. 635888

• **Vând cazane** pentru ţuică, diferite mărimi, preţ avantajos, 0746.549.644. 623783

Program mica publicitate:

pe B-dul Revoluţiei, nr. 81

luni-vineri: 8.00-18.00,

duminică: 9.00-13.00

Publicitate 0257-210.775

DECESE

O inimă a încetat să bată, un suflet bun s-a ridicat la cer lăsându-ne veşnic îndureraţi. Cu nemărginită durere anunţăm decesul celei care a fost draga noastră soţie şi mamă,

MIRCEA FLORICA – NICOLETA,

la vârsta de numai 46 ani.

Înmormântarea va avea loc astăzi, 1 septembrie 2014, ora 14:00, la Cimitirul Eternitatea, capela Demian.

Veşnic îndureraţi, soţul Doru şi fiul Raul

Cu adâncă durere în suflet anunţăm încetarea din viaţă a iubitei noastre soţie, mamă şi bunică

POPA SILVIA.

Înmormântarea va avea loc în data de 2 septembrie 2014, ora 13.00, de la Casa Funerară Kuki Grădişte.

Familia îndoliată

Cu adâncă durere în suflet anunţăm încetarea din viaţă a celui care a fost soţ şi frate,

COSTEA NICOLAIE

în vârstă de 61 ani.

Înmormântarea a avut sâmbătă, 30 august 2014, ora 15, la Cimitirul Pomenirea.

Soţia Roji, surorile Ani, Vio, Neli

SERVICII FUNERARE

(H-7495281)

IN MEMORIAM NON STOP!

KUKI - servicii funerare complete

Producător de sicrie - oferă sicrie la preţ de producător.

Pentru membrii C.A.R.P. transport gratuit atât în oraş, cât şi în judeţ.

GRATUIT rezolvăm actele la spital, primărie, casa de pensii şi C.A.R.P.

Transport intern şi internaţional ● Accesorii funerare.

Contact: Arad, Str. Mihai Eminescu nr. 4 (în curte), vis-a-vis de Cerbul Albastru.
Telefon: 0257/211929, mobil: 0723-343-964
www.inmemoriamkuki.com

Nou! Casă funerară - Strada Ştefan Ludwic Roth nr. 1 D, Grădişte

---

Cu inimile pline de tristeţe anunţăm decesul fiului şi fratelui nostru

ANDREI CUIBUŞ.

Înmormântarea a avut loc duminică, 31 august 2014, la Cimitirul Eternitatea.

Familia îndoliată

CONDOLEANŢE

O inimă a încetat să bată, un suflet nobil s-a ridicat la cer şi pleacă departe de noi, dar mai aproape de Dumnezeu. Un omagiu, o lacrimă şi o floare pentru cel care a fost prietenul nostru drag,

CUIBUŞ ANDREI.

Nu te vom uita niciodată.

Fam. Toda, Minea şi Muşătoiu

Un ultim omagiu acum la despărţirea de prietenul nostru,

CUIBUŞ ANDREI.

Dumnezeu să-l ierte şi odihnească în pace! Sincere condoleanţe familiei îndurerate!

Fam. Anca Dan şi Lavinia

Suntem alături de familia Cuibuş acum când se desparte de fiul şi fratele iubit,

ANDREI CUIBUŞ.

Dumnezeu să vă mângâie!

Fraţii de la Bisericile „Gloria" şi „Speranţa"

Suntem alături de cuscrii Măduţa Crăciun şi Cornelia în aceste clipe grele pricinuite de trecerea în nefiinţă a fiicei lor,

CARMEN.

Dumnezeu s-o odihnească în pace! Vei rămâne veşnic în sufletele noastre.

Socrii Sfăşie Cornel şi Floarea cu familia

Ne despărţim cu greu de colega noastră

VASILICA CIHAIA,

care ne-a părăsit mult prea repede şi transmitem sincere condoleanţe familiei greu încercate.

Colegii de la Serviciul Organizare şi Normare a Muncii – Întreprinderea UTA

Suntem alături de prietenii noştri Viorica şi Bujor Giura, precum şi de întreaga familie, la despărţirea de cea care le-a fost o bună soţie, mamă, soacră, bunică şi străbunică, rugând pe Bunul Dumnezeu să o odihnească în pace şi linişte!

Dorel şi Cornelia

Suntem alături de colegul nostru Doru Mircea, la marea durere pricinuită de trecerea fulgerătoare la cele veşnice a soţiei sale

FLORICA.

Sincere condoleanţe!

Colegii de la Laboratorul Ultra Clinica

Cu durere în suflet, cu ochii înlăcrimaţi şi veşnic nemângâiaţi ne despărţim de cea care a fost cea mai bună şi iubitoare fiică şi soră,

MIRCEA FLORICA – NICOLETA,

la vârsta de doar 46 ani.

Te vom păstra veşnic în inimile noastre.

Mama, tata şi sora Doina

O rugăciune către Dumnezeu, o lumânare aprinsă şi o floare pentru cea care a fost draga noastră mătuşă,

MIRCEA FLORICA – NICOLETA,

care s-a stins din viaţă prea devreme lăsându-ne înlăcrimaţi. Dumnezeu s-o odihnească! Te vom plânge mereu!

Nepoata Corina şi nepotul Cosmin

Cu multă durere în suflet ne despărţim de cea care a fost noră, cumnată şi mătuşă,

MIRCEA FLORICA – NICOLETA.

Te-am iubit şi vei rămâne veşnic în inimile noastre copleşite de durere.

Socrii şi cumnata Zorica cu familia din America

MULŢUMIRI

Mulţumim tuturor celor care ne-au fost alături în momentele grele pricinuite de pierderea celei care a fost draga noastră soră, mătuşă şi cumnată,

MARTIN DIDONA

– 53 ani.

Familiile Martin

Mulţumim tuturor care ne-au fost alături în momentele grele pricinuite de pierderea soţului, tatălui şi bunicului drag,

BUJOR GHEORGHE.

Dumnezeu să-l odihnească în pace!

Familiile Bujor şi Secianschi

COMEMORĂRI

La 1 septembrie 2014 se împlinesc 11 ani de lacrimi, durere şi dor de când a plecat dintre noi prea timpuriu un suflet nobil,

JURCĂ TEODOR.

Rămâi veşnic în sufletele noastre, iar pentru o clipă în amintirea tuturor celor ce te-au cunoscut.

În amintirea ta cei care te iubesc, soţia Florica, copiii Cristian, Cristina, Diana, Andrei

---

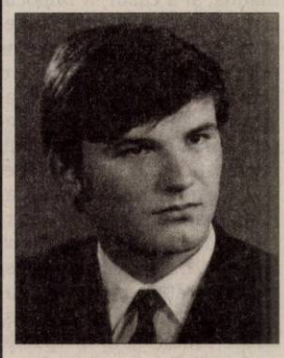

O clipă de aducere aminte, o rugăciune, o lumânare aprinsă şi un buchet de flori pe tristul mormânt al fratelui, cumnatului şi unchiului nostru drag,

PAVEL PURICE

din satul Vasile Goldiş, plecat dintre noi în urmă cu 38 ani, dar mult prea devreme, la frageda vârsta de doar 22 ani.

Dumnezeu să-ţi dea odihnă veşnică şi lumină fără sfârşit alături de părinţii noştri dragi!

Fratele, cumnata şi nepoţii

Hello Kitty este o fetiţă, o prietenă FOTO: EPA

Mister elucidat! Hello Kitty nu este o pisică

TOKIO. Hello Kitty nu este o pisică, ci o fetiţă, un personaj de desene animate. Dezvăluirea a fost făcută chiar de Sanrio, compania producătoare, care a organizat un eveniment pentru a celebra împlinirea a 40 de ani de la apariţia celebrei mascote. Adevărul a ieşit la iveală datorită antropologului Christine R. Yano, care ani de zile a studiat fenomenul. Ea a fost corectată cu fermitate de către Sanrio atunci când a afirmat că Hello Kitty este o pisicuţă, potrivit revistei People. „Am fost corectată cu fermitate. Hello Kitty nu este o pisică, ci un personaj de desene animate. E o fetiţă. E o prietenă, dar nu o pisică. Ea merge în două picioare ca un om şi are propria ei pisicuţă pe nume Charmmy Kitty", a declarat Yano.

SURSA: MEDIAFAX

Miley Cyrus FOTO: FAN

A pozat nud pentru Lagerfeld

LONDRA. Cântăreaţa Miley Cyrus şi-a obişnuit deja fanii şi presa cu gesturile şocante şi cu atitudinea pe care mulţi o consideră condamnabilă. Recent, Miley Cyrus a pozat nud şi în ipostaze provocatoare pentru ediţia din septembrie a publicaţiei V Magazine, scrie Daily Mail. Sub titlul „Rebel issue", cântăreaţa va apărea nud, fotografiile fiind realizate de creatorul Karl Lagerfeld. SURSA: MEDIAFAX

Britney Spears, din nou, fără iubit

LOS ANGELES. Cântăreaţa Britney Spears s-a despărţit de iubitul său, David Lucado, după o relaţie care a durat aproape doi ani.

„Ahhhh the single life!/ Ahhh, viaţa de femeie singură!", a scris Britney Spears, în vârstă de 32 de ani, pe contul său de pe plaforma de microblogging Twitter.

Britney nu a dat detalii despre motivele despărţirii de David, dar presa americană a speculat că ar fi vorba despre un clip video în care acesta este surprins în timp ce o înşeală pe cântăreaţă cu o altă femeie.

SURSA: MEDIAFAX

Mariah Carey - „vedeta supremă a muzicii pop"

Mariah Carey FOTO: FAN

NEW YORK. Cântăreaţa Mariah Carey a fost desemnată „vedeta supremă a muzicii pop", potrivit unui clasament întocmit de editorii revistei Time, informează contactmusic.com

Editorii revistei Time au analizat calitatea hiturilor lansate de artiştii pop, locurile ocupate de cântecele lor în topurile muzicale şi longevitatea acestor artişti, începând din 1960 şi până în prezent, încercând să îl identifice pe cel „mai mare creator de hituri" - iar Mariah Carey a fost desemnată astfel „noua regină a muzicii pop".

Rihanna ocupă locul al doilea, iar Usher se află pe poziţia a treia, în timp ce pe locurile următoare s-au clasat The Beatles şi Madonna. Topul 10 al celor mai buni artişti pop este completat de Janet Jackson, Michael Jackson, Whitney Houston, Katy Perry şi Boyz II Men.

SURSA: MEDIAFAX

Va purta ie românească

Jackie Chan FOTO: EPA

BUCUREŞTI. Actorul Jackie Chan va îmbrăca o ie, pe 11 septembrie, la evenimentul de inaugurare a Zilelor Filmului Chinezesc din România. În urma propunerii pe care Casa Româno-Chineză i-a făcut-o lui Jackie Chan de a deveni ambasador cultural onorific, el a acceptat să poarte o ie, pe care să o promoveze şi în alte ţări din lume, ca un simbol al identităţii naţionale a României. „Consider că Jackie Chan va fi cel mai bun promotor al tradiţiilor şi obiceiurilor româneşti, atât în China, cât şi în restul lumii, în calitate de ambasador UNICEF", a declarat Ecaterina Vanea, directorul Casei Româno-Chineze. Împreună cu Jackie Chan va sosi în România şi actriţa Ziyi Zhang, cunoscută pentru rolurile din „Tigru şi Dragon" şi din „Memoriile unei gheişe", pentru care a fost nominalizată la premiile Globul de Aur şi BAFTA. SURSA: MEDIAFAX

Kassandra
Este pasionată de muzică.

www.aradon.ro
Mai multe poze cu Kassandra

Tandreţe
Baloo, un uriaş urs brun din nordul Americii, îşi „sărută" prietenul, tigrul bengalez Shere Hkhan. Clipele de tandreţe se petrec în casa lor comună, „Arca lui Noe", adăpost de animale în Locust Grove, Georgia, SUA. FOTO: EPA

Coliziune în Sistemul Solar

Observaţia este fără precedent, deoarece până acum nimeni nu ştia că acest fenomen există.

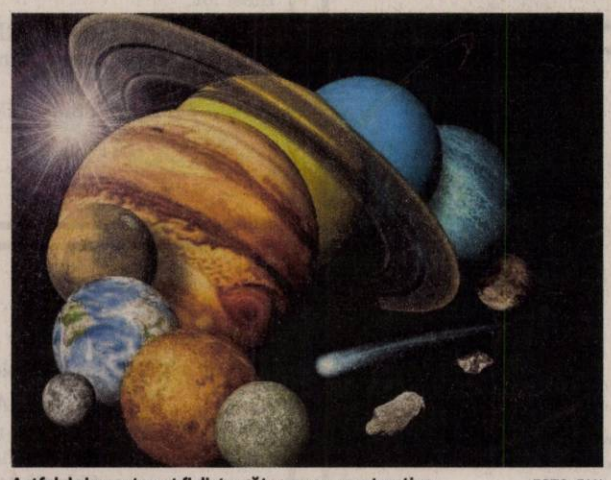

Astfel de impacte pot fi distrugătoare sau constructive FOTO: FAN

TUCSON. Oamenii de ştiinţă au detectat un disc uriaş de deşeuri spaţiale în jurul unei stele tinere, denumită NGC-2547 ID8, care se află la o distanţă de 1.140 de ani-lumină de Terra, în constelaţia Vela. Acel nor de deşeuri spaţiale s-a format atunci când două corpuri cereşti - asteroizi de mari dimensiuni sau protoplanete - au intrat în coliziune, în urmă cu doi ani, potrivit huffingtonpost.com.

„Aceasta a fost prima detectare a unui impact planetar din afara sistemului nostru solar", a declarat coordonatorul studiului, Huan Meng, cercetător la Universitatea Arizona din Tucson. Steaua NGC-2547 ID8 are aceeaşi mărime şi greutate cu Soarele şi are vârsta de 35 milioane de ani - aceeaşi vârstă pe care o avea şi Soarele atunci când o serie de coliziuni similare au condus la formarea planetelor telurice din Sistemul Solar, precum Terra şi Marte.

Huan Meng şi colegii lui au studiat steaua NGC-2457 ID8 cu ajutorul telescopului spaţial Spitzer operat de NASA şi al altor instrumente de la sol. Cercetătorii au studiat acel obiect cosmic din mai 2012 până în august 2013, cu excepţia unei pauze, între august 2012 şi ianuarie 2013, când acea stea se afla pe direcţia Soarelui şi nu putea fi studiată.

Atunci când NGC-2547 ID8 a putut fi din nou urmărită în ianuarie 2013, telescopul Spitzer a detectat în spectrul infraroşu o emisie uriaşă de particule de praf spaţial. Acea „explozie" s-a estompat cu rapiditate în perioada următoare.

Observaţiile făcute de telescopul Kepler operat de NASA sugerează faptul că planetele telurice reprezintă corpuri destul de obişnuite în galaxia noastră, Calea Lactee.

SURSA: MEDIAFAX

Beckham, implicat într-un accident de motocicletă

LOS ANGELES. David Beckham a fost implicat într-un accident de motocicletă, vineri, la Los Angeles. Fostul fotbalist englez, în vârstă de 39 de ani, a pierdut controlul asupra motocicletei sale, un model „Super Vintage 9" Knuckle, construit pe comandă, şi a căzut în mijlocul traficului de pe Sunset Boulevard, după un viraj foarte strâns prin care a încercat să evite o echipă de paparazzi, informează contactmusic.com. Accidentul s-a produs după ce sportivul, în prezent retras din activitate, vizitase renumitul salon de tatuaje Shamrock Tattoo din cartierul West Hollywood. După accident, David Beckham a fost ajutat de câţiva prieteni din salonul de tatuaje pentru a-şi aduce motocicleta în spatele acelei clădiri, potrivit site-ul TMZ.com. David Beckham a fost implicat anterior în alte două accidente de circulaţie, unul în octombrie 2013 şi altul în 2011. SURSA: MEDIAFAX

David Beckham FOTO: FAN

Shakira FOTO: FAN

Shakira a confirmat vestea!

MADRID. Artista columbiană Shakira a anunţat că este însărcinată din nou. Ea şi iubitul său, fotbalistul Gerard Pique, aşteaptă tot un băieţel.

Dezvăluirea a fost făcută de vedetă într-un articol pentru presa spaniolă. Shakira şi Pique mai au împreună un fiu, pe Milan, care nu a împlinit încă doi ani. Deşi nu au încă planuri să se căsătorească, cei doi spun că se iubesc enorm şi au simţit că este momentul să-şi mărească familia. Shakira, în vârstă de 37 de ani, şi Pique, cu 10 ani mai tânăr, formează un cuplu din 2010.

SURSA: MEDIAFAX

Prăbuşit în Sahara FOTO: EPA

Avion prăbuşit în Sahara

ALGER. Un avion civil ucrainean cu şapte persoane la bord s-a prăbuşit în noaptea de vineri spre sâmbătă în Sahara algeriană, după o escală tehnică pe aeroportul din Tamanrasset, un oraş situat la 2.000 de kilometri sud de Alger, şi toţi pasagerii au murit, a anunţat Ministerul algerian al Transporturilor, citat de AFP. SURSA: MEDIAFAX

FONDAT 1989, APARE LA ARAD, TEL. 0257/281.802, E-MAIL: REDACTIA.JURNALARADEAN@RUSSMEDIA.RO; PUBLICITATE.JURNALARADEAN@RUSSMEDIA.RO

Monica Brosovszky vrea noi trofee cu Univ Goldiş ICIM

PAGINA 7

JURNAL ARĂDEAN

Florin Didilescu, desemnat preşedinte al „Arad 2021”

PAGINA 3

MARŢI
2 SEPTEMBRIE 2014
ANUL XXVI, NR. 7147
12 PAGINI - 1,50 LEI

28° Temperaturile se vor situa între 17 şi 28 grade. Vântul va sufla cu 11 km/h.

DIMINEAŢA AMIAZA SEARA

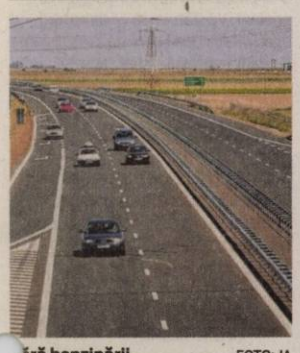

ără benzinării FOTO: JA

Avem autostradă, n-avem benzinării

ARAD. Pe unele porţiuni de autostradă se circulă deja de trei ani, pe altele de doi ani, dar încă nu a apărut nicăieri nicio benzinărie. Compania Naţională de Autostrăzi ridică din umeri şi spune că, pentru moment, se analizează posibilitatea concesionării unor spaţii. /P.6

Controversă pe votul prin poştă

ARAD. ACL a repus pe tapet votul prin corespondenţă, motivând dreptul românilor din străinătate la vot, PSD se opune, temându-se de fraudă masivă. /P.9

Au intervenit la incendii FOTO: JA

144 de incendii de locuinţe şi anexe

ARAD. 48% din totalul incendiilor la care au intervenit pompierii Inspectoratului pentru Situaţii de Urgenţă Arad au avut loc la locuinţe şi anexe. /P.6

Ceai

Top 5 ţări consumatoare de ceai (consum anual/persoană)

14175
9 771220 748027

Trataţi cu multe farmacii

Arădenii care au nevoie de medicamente compensate pot alege între ofertele a 168 de farmacii.

ARAD. Nu e deloc bine să fii bolnav, dar dacă totuşi ţi se întâmplă, te poţi declara mulţumit măcar dintr-un punct de vedere: ai de unde să îţi cumperi medicamente! Căci Aradul e împânzit de farmacii. Le găseşti nu doar în zona centrală, ci şi în cartierele oraşului. În municipiul Arad funcţionează nu mai puţin de 70 de farmacii aflate în relaţie contractuală cu Casa de Asigurări de Sănătate, de la care se pot achiziţiona medicamente compensate şi gratuite. Adică o farmacie la 2.627 de locuitori.

Nici celelalte zone urbane din judeţul Arad nu duc lipsă de farmacii. Cel mai bine, din acest punct de vedere, stă oraşul Sebiş, cu trei farmacii: una la 1.943 de locuitori. Urmează Ineul, care are nu mai puţin de patru farmacii, adică una la 2.369 de locuitori. La Chişineu Criş sunt deschise trei farmacii, adică una la 2.780 de locuitori. Pe aproape se află şi Lipova, unde funcţionează patru farmacii, adică una la 2.809 locuitori. Nădlacul are doar două farmacii (una la 3.592 de locuitori), Curticiul aşijderea (o farmacie la 4.022 locuitori), Pâncota la fel (o farmacie la 4.102 locuitori). Deşi au câte trei farmacii în oraş, Pecica şi Sântana se află pe ultimele locuri dacă ne raportăm la numărul populaţiei: o farmacie la 4.337 locuitori în Pecica, respectiv una la 4.376 locuitori în Sântana. O situaţie mult mai bună o regăsim într-o comună - Vladimirescu - care are nu mai puţin de patru farmacii, adică una la 2.519 locuitori. Ceea ce înseamnă că accesul localnicilor la medicamente compensate şi gratuite e chiar mai facil decât în municipiul Arad! /P.5

Orient Express a intrat în România

Duminică spre luni noaptea a intrat în România, prin vama Curtici, Orient Express - faimosul tren în care turiştii au parte de un tratament de excepţie, cu mâncăruri şi servicii de lux. Contra sumei de 6.000 de euro, aproape 1000 de pasageri, din Europa, America, Australia, Noua Zeelandă sau Argentina, deserviţi de un staff format din peste 45 de persoane, au urcat, şi în acest an, în cele 15 vagoane din anii '20. De-a lungul călătoriei de la Paris la Istanbul, garnitura va poposi şi la Sinaia - unde pasagerii vor vizita Castelul Peleş - după care se va îndrepta spre Capitală.

FOTO: V. OBŞITOŞ

Final de control şi sancţiuni la Ambulanţă

ITM a finalizat controlul la Ambulanţa Arad şi a întocmit un raport cu neregulile descoperite.

ARAD. Protestele angajaţilor Serviciului de Ambulanţă Judeţean Arad (SAJ) au dus la efectuarea unor controale de la diferite instituţii ale statului. Inspectoratul Teritorial de Muncă Arad (ITM), Direcţia de Sănătate Publică Arad, o comisie a direcţiilor de sănătate din Timiş şi Bihor, dar şi corpul de control al Ministerului Sănătăţii au venit pentru a analiza situaţia de la SAJ. Iar una dintre ele, respectiv ITM, a depus la Prefectură deja raportul întocmit în urma controlului. Inspectorii au descoperit o serie de nereguli la Ambulanţă, iar multe dintre ele se referă la plata orelor suplimentare sau la zile libere compensate în schimbul orelor suplimentare. „Pe parcursul anului 2013 au fost plătite un număr de 26.061 ore suplimentare din totalul de 28.134 ore efectuate de asistente şi şoferi, iar în primele 7 luni din anul 2014 au fost plătite un număr de 21.860 ore suplimentare dintr-un total de 22.422 efectuate”, spun inspectorii ITM. /P.6

Sute de contestaţii la bacalaureat

ARAD. Luni, ora 16.00, a fost termenul limită pentru depunerea contestaţiilor pentru candidaţii de toamnă ai bacalaureatului. Nu mai puţin de 272 de contestaţii au ajuns la centrele de examen şi vor fi soluţionate în zilele care urmează. Rezultatele finale vor fi făcute publice pe 4 septembrie. La sesiunea de toamnă, aşa cum am mai scris, din cei 1.097 candidaţi prezenţi la bacalaureat doar 180 au reuşit să treacă cu bine de examenul final. Procentul de promovabilitate a fost de 16,41% . /P.4

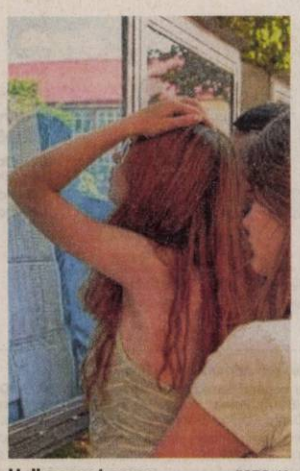

Unii au avut noroc FOTO: JA

La un pas de suicid

O femeie de 31 de ani a intrat, luni după-amiază, în râul Mureş şi a ameninţat că se sinucide. Tentativa de suicid a avut loc la 100 de metri de podul Decebal, lângă hotel Parc. Femeia şi-a pus portofelul cu actele, pantofii şi bluza pe mal şi intrat în apă. Trecătorii au sunat la 112. La faţa locului au ajuns cei de la SMURD şi Poliţie. După 5 minute de discuţii, cadrele medicale au convins-o pe tânără să iasă din apă. Femeia, care avea o uşoară hipotermie, a fost transportată la spital.

FOTO: I.C.

La export, pe locul doi FOTO: FAN

Loc secund la comerţ exterior

ARAD. Locul ocupat de Arad în Regiunea Vest, în ceea ce priveşte comerţul exterior, valoarea excentului comercial înregistrat şi structura exporturilor sau cea a importurilor, sunt doar câteva dintre elementele cuprinse într-o analiză a Direcţiei Judeţene de Statistică. /P.3

Vor închisoare pentru Diaconescu

ARAD. Procurorii DNA cer ca Dan Diaconescu să fie condamnat la 7 ani de închisoare pentru şantajul asupra lui Florin Moţ, primarul comunei Zărand. Alţi doi inculpaţi se află în aceeaşi situaţie. /P.6

A parcat pe banda de circulaţie

ARAD. Doar 5 minute... Atât susţine şoferiţa, care şi-a lăsat maşina parcată pe banda de virare spre stânga, că a durat parcarea sa neregulamentară. Suficient însă pentru a enerva şi bloca şoferii care voiau să vireze la stânga în faţa Palatului Administrativ. /P.5

În acţiune FOTO: FAN

Podium ratat pe nisipul balcanic

PLEVNA. Vicecampionii naţionali Adrian Holhoş şi Moisă Abrudan (Fan Arad) au ratat de puţin o medalie la etapa balcanică de volei pe plajă, desfăşurată în Bulgaria. Arădenii s-au clasat la finalul întrecerii pe locul 4, cu un bilanţ de trei victorii şi două înfrângeri. /P.7

Remember: 2 septembrie

1938 S-a născut Clarence Felder, actor american

1943 S-a născut Joe Simon, cântăreţ american

1945 Semnarea actului privind capitularea necondiţionată a Japoniei. Sfârşitul celui de-Al Doilea Război Mondial (1939-1945)

1952 S-a născut James „Jimmy" Connors, jucător american de tenis

1960 S-a născut Sue Foley, scriitor american

1964 S-a născut Keanu Reeves, actor american

1966 S-a născut Salma Hayek, actriţă mexicană

1973 A murit J. R. R. Tolkien, scriitor britanic (n. 1892)

1995 S-a deschis la Cleveland, statul Ohio, Muzeul „Rock and Roll of Fame",

Salma Hayek FOTO: FAN

închinat celor mai influenţi cântăreţi şi producători de muzică rock

2001 A murit Christiaan Barnard, medic chirurg, pionier al operaţiilor „pe cord deschis".

2002 A murit Rodica Ojog-Braşoveanu, scriitoare (n. 1939)

2005 A murit Alexandru Paleologu, scriitor şi academician român (n. 1919).

Pieţe şi târguri

Astăzi este zi de piaţă la Sebiş, Almaş, Apateu, Semlac, Sântana, Şilindia, Vârfurile. **Târguri săptămânale se desfăşoară astăzi la** Chişineu-Criş, Almaş, Şilindia şi Vârfurile. **Mâine, miercuri, va fi zi de piaţă la** Pâncota, Beliu, Buteni, Şiclău, Macea, Vânători, Pecica, Şiria şi **zi de târg** la Beliu şi Buteni.

Sănătate

● **CABINET GINECOLOGIC:** Cabinet ginecologic Arad, B-dul Decebal 11 (lângă Hotel Aradul), chiuretaj medicamentos, eco 4 D, test PAP.TEL: 0770823850, 0723643581

● **Policlinica DR. TURCIN, oferă:** Cardiologie (EKG, Ecografie cardiacă, Doppler vascular, Holter EKG si TA, Test de efort), Oftalmologie **(NOU - chirurgie pol anterior; CV computerizat; optică medicală),** ORL (videoendoscopie), pneumologie, gastroenterologie, neuropsihiatrie, medicină de familie, ecografii generale. **Telefon: 0257/285510, www.policlinica-turcin.ro.**

● Farmacia GLYKON - UTA, Bl U 6 (vis-a-vis de biserica în construcţie). DESCHIS ZILNIC: LUNI-VINERI 07.00 -21.00 SÂMBĂTĂ şi DUMINICĂ 08.00-18.00. Telefon: 0257/ 241197.

Sudoku

ÎNCEPĂTORI

REGULI: În fiecare bloc sunt câteva cifre între 1 şi 9, stabilite dinainte. Acestea trebuie completate cu cifrele lipsă, în aşa fel încât fiecare număr să figureze o singură dată. De asemenea, cifrele de la 1 la 9 trebuie să figureze o singură dată atât pe rândurile orizontale cât şi pe coloanele verticale ale celor nouă blocuri luate împreună.

			6	8		9	2	
	2				4		6	
8	6		9				5	3
			4	6	2		7	
	9		1	5	7			
9	8				6		1	5
	5		2				3	
	4	2		1	8			

AVANSAŢI

7	2			5				4
	9		6					8
						7	2	
				9		8		3
			5		1			
8		4		3				
	6	9						
2					9		3	
5				2			6	7

Soluţiile jocurilor din numărul precedent:

ÎNCEPĂTORI

5	6	4	8	2	9	1	3	7
9	7	1	3	5	4	8	6	2
3	2	8	6	7	1	5	4	9
1	5	2	9	4	7	6	8	3
4	3	7	1	6	8	2	9	5
6	8	9	5	3	2	4	7	1
7	9	6	4	1	5	3	2	8
8	4	5	2	9	3	7	1	6
2	1	3	7	8	6	9	5	4

AVANSAŢI

3	1	8	6	7	2	9	4	5
7	5	9	8	4	1	3	6	2
4	2	6	3	9	5	1	7	8
5	9	4	2	8	3	6	1	7
6	7	2	5	1	4	8	3	9
8	3	1	7	6	9	2	5	4
1	4	7	9	2	6	5	8	3
9	8	3	1	5	7	4	2	6
2	6	5	4	3	8	7	9	1

UNDE MERGEM în Arad

Cinema

CINEMA CITY ATRIUM

- **...şi ne izbăveşte de Cel Rău, orele 19:30, 22:00**
- **Casa magicianului -3D, orele 13:20, 15:20, 16:50**
- **Cum să evadezi de pe Pământ -3D, orele 13:00, 15:00**
- **Dansul dragostei 5: Bătălia starurilor -3D, orele 14:50, 17:10, 19:30, 21:50**
- **Gardienii galaxiei -3D, orele 17:10, 19:40**
- **Hercules -3D, ora 22:10**
- **Lucy, orele 14:00, 16:00, 18:00, 20:10, 22:10**
- **Noaptea judecăţii: Anarhia, orele 18:50, 21:00**
- **Război în bucătărie, orele 14:20, 17:00**
- **Sin City: Am ucis pentru ea -3D, 14:40, 16:50, 19:00, 21:10**
- **Ţestoasele Ninja -3D, 13:40, 15:50, 18:00, 20:10, 22:20**
- **Vânătoarea de spioni, orele 14:00, 16:30, 19:00, 21:30**

Lansare de carte

- **„PRINTRE TRISTEŢI ŞI BUCURII..." (VERSURI) ŞI „CĂLĂTOR PRIN AMINTIRI", vol. I (proză), de Mircea Hortensiu Tomuş (marţi, 2 septembrie, de la ora 18.00, la Galeriile Turnul de Apă)**

Concert

- **„GALA DE OPERĂ „OPEN AIR". Dirijor: Roberto Salvalaio (Italia); Solişti: Diana Trivellato (soprană Italia), Adrian Dumitru (tenor); Dirijorul corului: Robert Daniel Rădoiaş (duminică, 7 septembrie, de la ora 20.00, în Parcul Reconcilierii).**

Întreruperi de curent

Miercuri, 3 septembrie 2014. Vântului, Paşcani, Nucului, T. Păcăteanu, E. Monţia, Bobocilor, Steagului, Clopotului, P-ţa Obor, Tarafului, Cobzei, N. Lenau, Flacăra, A.M. Guttenbrun, Calea Timişorii, A. Endre, I. Lengyel, Renaşterii, Marginei, Lalelelor, Bujor, Adrian, Crinului, Fabius, Calea 6 Vânători, Dobrogea, Siret, Crişului, Ovidiu, Arţarului, Sălcuţa, Cedrului, Bumbacului, Câmpul Liniştii, C. Porumbescu, Ţepeş Vodă, Paltinului, V. Hugo, Toamnei, Fulgerului, Călăraşi, Dorului, Foişor, Ursului, Fragilor, Luchian, Brezoianu, Stupilor, Plopilor, T. Andreica, Secerei, Făt Frumos, T. Corchiş, Grozăveşti, Fagului, Măgurele, Zambilelor, A. Pann, I. Creangă, Păcurarilor, Grădinarilor, G-ral Doda, Codrului, Bogdan Voievod, I. Câmpineanu, C. Brâncoveanu, Baba Novac, Şcoalei, V. Conta, Obedenaru, Bucegi.

Întreruperi de curent

Miercuri, 3 septembrie 2014. În Municipiul Arad, h 8.30-18.30: Calea Bodrogului (p); h 9-17: Str. Mierlei, I. B. Deleanu, Boemiei, Salontei, Ivireanu, Bradului, Răzvan, Vidra, Hortensiei (p).

Horoscop

BERBECUL (III.21.-IV.20.)
Confuzia şi sensibilitatea exagerată din prima parte a zilei vă pot afecta relaţiile cu prietenii, mai ales că sunt şanse să nu îi înţelegeţi corect. Vă recomandăm să amânaţi deciziile importante.

TAURUL (IV.21.-V.20.)
S-ar putea să fiţi irascibil, pentru că nu reuşiţi să terminaţi la timp o lucrare importantă. Ar fi bine să nu vă mai chinuiţi astăzi, pentru că vă lipseşte simţul practic.

GEMENII (V.21.-VI.21.)
Relaţiile cu persoana iubită sunt foarte bune şi aveţi ocazia să petreceţi împreună momente romantice, poate într-o excursie. Nu este exclus să cumpăraţi un obiect de valoare.

RACUL (VI.22.-VII.22.)
Dimineaţă sunteţi din cale afară de sensibil, nu vă puteţi concentra şi este posibil să nu luaţi cele mai bune decizii. Ar fi bine să evitaţi investiţiile în afaceri şi activităţi care vă solicită.

LEUL (VII.23.-VIII.23.)
Sunteţi indispus pentru că nu staţi prea bine cu banii. Nu este momentul să luaţi decizii importante. Vă recomandăm să evitaţi întâlnirile de afaceri sau cu prietenii.

FECIOARA (VIII.24.-IX.23.)
Dimineaţă sunteţi marcat de confuzie. Nu este exclus ca relaţiile parteneriale să aibă de suferit din această cauză. Vi se propune să vă asociaţi într-o afacere sau să începeţi o colaborare.

BALANŢA (IX.24.-X.23.)
Vă sfătuim să nu vă asumaţi nici un risc. Se pare că nu sunteţi în cea mai bună formă, nici fizică, nici intelectuală. Ar fi bine să evitaţi discuţiile cu o persoană mai în vârstă.

SCORPIONUL (X.24.-XI.22.)
Dimineaţă s-ar putea să intervină ceva neprevăzut şi să fiţi nevoit să vă schimbaţi programul. Faceţi cunoştinţă cu o persoană importantă, gata să vă ajute să porniţi în afaceri.

SĂGETĂTORUL (XI.23.-XII.21.)
Se pare că aveţi probleme de sănătate din cauza surmenajului. Vă sfătuim să munciţi mai puţin şi să acordaţi mai mult timp odihnei. Spre seară, s-ar putea ca un prieten să vă invite la o petrecere.

CAPRICORNUL (XII.22.-I.20.)
S-ar putea să aveţi o neînţelegere cu prietenii. Vă sfătuim să vă temperaţi agresivitate. După-amiază aveţi o stare de spirit mai bună şi sunt şanse să petreceţi clipe romantice cu partenerul.

VĂRSĂTORUL (I.21.-II.20.)
S-ar părea că nu aveţi spor la nimic. Vă sfătuim să nu forţaţi lucrurile. Încercaţi să vă destindeţi! Dacă v-aţi planificat o călătorie împreună cu familia, vă recomandăm să nu ezitaţi.

PEŞTII (II.21.-III.20.)
Aveţi planuri mari şi intenţionaţi să finalizaţi o activitate importantă, începută mai demult. Un telefon de la o rudă vă schimbă programul: trebuie să plecaţi într-o călătorie.

„Jurnal arădean" vă ascultă

De luni până joi, între orele 11.00-13.00, la telefonul 0257.280943, redactorul nostru vă stă la dispoziţie.

ARAD. V.T., din cartierul Micălaca, ne-a contactat pentru a solicita detalii privind modul de calcul al sumelor datorate de proprietari pentru plata administratorului şi a femeii de serviciu. „Se plăteşte după numărul de persoane sau după suprafaţa apartamentului?", ne-a întrebat acesta.

Dorina Lupşe, preşedintele Uniunii Locale a Asociaţiilor Locative Arad, ne-a răspuns punctual: „Conform Legii 230, salariile şi indemnizaţiile se plătesc în funcţie de cota parte indiviză de proprietate. Salariul femeii de serviciu se poate stabili şi în funcţie de numărul apartamentelor din imobil, prin decizie a comitetului executiv. În situaţia în care asociaţia are semnat un contract de prestări servicii cu o firmă prestatoare de servicii de administrare, plata se face în funcţie de prevederile negociate dintre asociaţie şi firmă. Contractul poate prevedea un tarif stabilit în funcţie de numărul de apartamente". **JA – S.B.**

DENUMIREA VALUTEI	BNR	BCR		BRD		Intesa Sanpaolo Bank		Banca Românească		Nextebank		Alpha Bank		Banca Comercială Feroviară		Casa de schimb LUXOR	
		C	V	C	V	C	V	C	V	C	V	C	V	C	V	C	V
Euro	4,39	4,33	4,47	4,32	4,47	4,35	4,43	4,37	4,43	4,34	4,46	4,38	4,42	4,36	4,44	4,38	4,41
Dolar SUA	3,34	3,27	3,43	3,28	3,42	3,31	3,38	3,32	3,38	3,24	3,43	3,32	3,37	3,30	3,40	3,32	3,35
Forint	0,0139	0,0134	0,0146	0,0130	0,0145	0,0135	0,0145	-	-	0,0133	0,0146	-	-	-	-	0,0139	0,0142
Gram aur	138,50																

Vremea

Marţi, 2 septembrie

www.aradon.ro

17° LA ORA 6 — temperaturile se vor situa între 16 şi 17 grade. Vântul va sufla cu 11 km/h dinspre E.

28° LA ORA 18 — temperaturile se vor situa între 27 şi 28 grade. Vântul va sufla cu 11 km/h dinspre NE.

Ziua precedentă

Arad	16 - 28	Umiditate:	61 %
Lipova	16 - 28	Presiune:	982,05 mb
Chişineu- Criş	16 - 28	Precipitaţii:	0 %
Săvârşin	15 - 27	Vânt:	14,48 km/h
Sebiş	15 - 27	Direcţie vânt:	ESE

Azi

Temperaturile se vor situa între 17 şi 28 grade. Vântul va sufla cu 11 km/h, dinspre E-NE.

Soarele

Răsare: 06:56
Apune: 20:12

FAZELE LUNII

25.08. 2.09. 9.09. 16.09.

MARŢI	MIERCURI	JOI	VINERI
17° 28° parţial înnorat	17° 25° predominant noros cu furtuni	16° 24° după-amiază averse	15° 25° dimineaţă nori, după-amiază soare

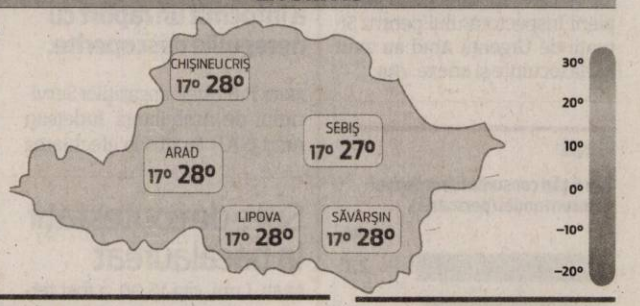

Calendar

Biserica ortodoxă: Sf. Mc. Mamant; S. Ier. Ioan Postitorul, Patr. Constantinopolului
Biserica greco-catolică: Fer. Ingrid, călug. PP
Biserica romano-catolică: Sf. Grigore cel Mare, pp. înv.

Prognoză pentru trei zile

Temperaturile minime vor fi cuprinse între 15 şi 17 grade, iar cele maxime între 24 şi 25 grade.

Temp.minime: 15 - 17 °C
Temp.maxime: 24 - 25 °C.

JURNAL ARĂDEAN
B-dul Revoluţiei nr. 62, Arad
BRAT Auditat de BRAT
Reclamaţii difuzare: 0257/212.032

Director: Mircea Ţişcă (8427)
Secretariat: 0257.281802 (centrala), fax - 0257.212.012
Şef departament difuzare: Carmen Csordas
Marea publicitate: 0257.280904
Mica publicitate: 0257.210775; B-dul Revoluţiei, nr. 81
Tiparul executat la: Tipografia Russmedia Kft. Debrecen

Redactor şef: Adriana Barbu (8416) Responsabil de număr: Simona Butaru
Secretar general de redacţie: Gabriela Groza (8423); Departamente: Eveniment: Simona Butaru, Monica Ardelean (8405), Alin Gherasim (8417), Ioana Costaş (8414); Politic: Simion Todoca (8434); Economic: Andreea Pintea (8415); Cultură, Învăţământ: Vasile Filip (8421); Social: Diana Duţu (8413); Sport: Daniel Scridon (8424), Leo Sfâra (8422), Dan Lazăr (8406).
Tehnoredactare: Ghizela Şerban (8409), Munteanu Daniel (8411).
REDACŢIE: tel. 0257.281802 (centrala); fax 0257.212.012, 0257.228.592; e-mail:redactia.jurnalaradean@russmedia.ro, adevaruldearad@russmedia.ro, publicitate.jurnalaradean@russmedia.ro, publicitate.adevarul@russmedia.ro

„Arad 2021" – oficial deschisă pentru toţi

Arădenii sunt invitaţi să se înscrie în Asociaţia Arad Capitală Culturală Europeană 2021.

ARAD. Florin Didilescu a fost desemnat în funcţia de preşedinte al Asociaţiei Arad Capitală Culturală Europeană 2021. În cadrul unei conferinţe de presă, luni, conducerea Asociaţiei a făcut o serie de precizări legate de demersurile de atragere a cât mai multor membri, de fondurile consumate până acum, de strategia care va fi urmată pe viitor.

Andrei Ando, directorul executiv al Asociaţiei, a ţinut să precizeze că până acum nu s-a consumat niciun leu. Dimpotrivă, membrii fondatori ai asociaţiei au participat cu câte 100 de lei, la înfiinţare.

Permanenţă

Cert este că Asociaţia funcţionează deja. Florin Didilescu a lansat o invitaţie tuturor celor „care vor să devină parte a demersului nostru". Se va asigura în acest sens, din 15 septembrie, permanenţă, zilnic, între orele 12-14, la sediul Asociaţiei de pe strada Horia nr.2, ap.2, doritorii fiind aşteptaţi „cu interes şi căldură". „Nimeni nu va fi refuzat. Unitatea e în diversitate", a precizat Andrei Ando.

Totodată, sunt programate o serie de întâlniri punctuale „cu toate breslele artistice, cu asociaţii non guvernamentale".

Ambasadori culturali

Asociaţia are în vedere şi colaborarea cu „ambasadori culturali": „Avem o listă cu 30 de personalităţi, care vor avea misiunea de a promova oraşul, imaginea Aradului, în spaţiul internaţional", a declarat Florin Didilescu, subliniind că este vorba despre artişti, scriitori, profesori universitari, sportivi. Activitatea lor nu va fi remunerată. Lista rămâne, oricum, deschisă, a precizat conducerea Asociaţiei. **JA – S.B.**

Au prezentat noutăţile FOTO: S.B.

Cu munca în expoziţie

ARAD. Voluntarii din cadrul Proiectului GAIA au pregătit o expoziţie foto pentru a-şi prezenta munca depusă în cadrul proiectului derulat în Arad. Pe parcursul zilei de vineri, arădenii au putut admira, în cadrul unei expoziţii amenajate la Atrium Mall, fotografii ilustrând acţiunile desfăşurate. Proiecte educative, seri interculturale, acţiuni de ecologizare sunt doar câteva dintre direcţiile în care s-au implicat tinerii voluntari.

Prin expoziţia de vineri a fost punctat finalul stagiului de voluntariat pentru tinerii implicaţi în acest proiect.

Proiectul GAIA este finanţat prin Programul „Tineret în Acţiune" - Serviciul European de Voluntariat, în cadrul parteneriatului internaţional compus din urmatoarele organizaţii de tineret: Youth Network for Development and Innovation din Iordania, Canakkale Koza Genclik Dernegi din Turcia şi Asociaţia Culturală Ingalicia din Spania. Proiectul este coordonat de Asociaţia Clubul Tinerilor Arădeni DELTA - Filiala Timiş, cu sprijinul Comisiei Europene. **JA – S.B.**

Premiile de fidelitate Jurnal arădean

Abonaţii ziarului Jurnal arădean pe luna **septembrie 2014** sunt rugaţi să completeze cu litere de tipar talonul alăturat, să-l introducă într-un plic şi să-l expedieze până la data de **20 septembrie a.c.**, pe adresa: Redacţia Jurnal arădean, Bulevardul Revoluţiei nr. 62, etajul II ap. 22 sau să-l depună personal în urnele ziarului amplasate la sediul ziarului şi pe B-dul Revoluţiei nr. 81, biroul Mica Publicitate.

Pe plic, abonaţii sunt rugaţi să facă menţiunea „Pentru premiile de fidelitate".

Taloanele primite vor participa, în data de **22 septembrie a.c.**, la tragerea la sorţi în cadrul căreia vor fi oferite abonaţilor zece premii de fidelitate în valoare de 150 lei fiecare.

Lista abonaţilor câştigători va fi publicată în ziarul nostru din **23 septembrie a.c.**, iar premiile vor fi ridicate **25 septembrie a.c., ora 11.00**, de la sediul redacţiei Bulevardul Revoluţie nr. 62, etajul II, pe baza buletinului/cărţii de identitate şi a chitanţei abonament.

Atenţie: în plic va fi introdus doar talonul alăturat, chitanţele - abonament rămânând la abonaţi.

Talon pentru luna septembrie JURNAL ARĂDEAN

NUME: .....

PRENUME: .....

ADRESĂ .....

NR. TELEFON .....

SERIA SI NR. CHITANŢEI ABONAMENT:

.....

Loc secund la exporturi

Loc secund pentru judeţul Arad în regiunea din care facem parte, în ceea ce priveşte comerţul exterior.

Producţia, la export FOTO: EPA

ARAD. Locul ocupat de Arad în Regiunea Vest, în ceea ce priveşte comerţul exterior, valoarea excentului comercial înregistrat şi structura exporturilor sau cea a importurilor, sunt doar câteva dintre elementele cuprinse într-o analiză a Direcţiei Judeţene de Statistică.

„Un lucru deosebit de îmbucurător trebuie menţionat vis-a-vis de comerţul internaţional în cadrul regiunii vest: toate judeţele componente ale regiunii înregistrează în perioada 01.01-30.04.2014 excedent comercial. Ca mărime a acestuia, judeţul Arad se situează pe locul 2 în cadrul regiunii (123.440.000 euro), după Timiş cu 276.099.000 euro, fiind urmat la mare distanţă de Hunedoara şi Caraş, în această ordine (44.332.000 euro şi 27.210.000 euro).

Tot după Timiş

„În cadrul exporturilor înregistrate la nivelul regiunii, contribuţia judeţului nostru este de 32,9%. Pe primul loc este Timişul, cu 56%. La importurile regiunii, Aradul are o pondere de 34,2%, ocupând locul al doilea. Primul loc este ocupat tot de Timiş cu 55,5%", subliniază reprezentanţii DJS Arad în raportul înaintat Prefecturii.

Produse

„Ponderile grupelor de mărfuri la export în totalul exportului judeţelor sunt diferite de la judeţ la judeţ, însă soldul export-import este pozitiv în cazul tuturor judeţelor regiunii", precizează statisticienii.

Pentru judeţul Arad, în structura exporturilor o pondere însemnată au deţinut-o următoarele grupe de produse: mijloace de transport (37,1%), maşini, aparate şi echipamente electrice (26,3 %), metale comune şi articole din acestea (10,6%), materiile textile şi articole din acestea (7,8%) etc. În structura importurilor, cea mai mare pondere au deţinut-o grupele de mărfuri: maşini, aparate şi echipamente electrice (30,8%), metale comune (21,5%), materiile textile şi articole din acestea (9,0%), mijloace de transport (13,4%) etc.

SIMONA BUTARU
simona.butaru@russmedia.ro

Din nou în şedinţă FOTO: FAN

Dosare pentru plata cu ora

ARAD. În perioada 1-2 septembrie 2014 se depun dosarele pentru încadrare în regim de plată cu ora, la unităţile de învăţământ şi la ISJ Arad biroul nr.7 între orele: 10,00-12,00.

De asemenea, în data de 8 septembrie 2014, la Liceul „Caius Iacob" Arad va avea loc o nouă şedinţă publică de ocupare a posturilor didactice. La şedinţa publică se vor prezenta în funcţie de specialitate şi cadrele didactice care au solicitat detaşarea la cerere sau în interesul învăţământului în perioada 2-11 septembrie 2013. **JA – M.A.**

Şcoli în lucru, grădiniţe închise şi redeschise

ARAD. Şcoli şi grădiniţe mutate în alte sedii, investiţii şi igienizări. Cam aşa se rezumă în câteva cuvinte, modificările aduse de noul an şcolar.

„Asigurarea infrastructurii unităţilor de învăţământ este, conform legii, în competenţa administraţiilor locale. Reparaţiile, igienizările şi pregătirea clădirilor pentru începerea noului an şcolar se efectuează în timpul vacanţei de vară a elevilor, prin grija primăriilor", subliniază Claudiu Mladin, inspectorul general şcolar, în raportul înaintat Instituţiei Prefectului.

„În prezent, se află în derulare lucrări de investiţii în localităţile: Arad (Colegiul Tehnic de Construcţii şi Protecţia Mediului, Liceul Tehnologic „Caius Iacob", Colegiul Tehnic „Aurel Vlaicu", CSEI, Liceul Penticostal), Chişineu Criş, Agrişu Mare, Pecica, Buteni, Macea-Sânmartin, Şimand".

Diferite stadii

„Lucrările de investiţii contractate iniţial de ISJ Arad, aflate în diferite stadii de execuţie, sunt predate unităţilor de învăţământ sau consiliilor locale, la recomandarea Camerei de Conturi Arad. Finanţarea acestor investiţii este în prezent sub competenţa Ministerului Dezvoltării, fără implicarea inspectoratului în acest proces", se precizează în raport.

Potrivit raportului, Şcoala Gimnazială Şt. Cicio - Pop din Arad va funcţiona din toamna acestui an doar în sediul de pe strada Ciocârliei (lângă fosta fabrică de zahăr), renunţând astfel la închirierea sediului de pe strada Paul Chinezu, proprietate a Comunităţii Evreieşti din Arad.

Grădiniţa PN 16 din cartierul Bujac, de pe strada Tiberius va fi mutată în sediul renovat al fostului centru HIV de pa strada Suceava, din acelaşi cartier. **JA-S.B.**

Modificare în învăţământ FOTO: FAN

Zeci de controale

În perioada 1 – 5.09.2014 Instituţia Prefectului Judeţului Arad împreună cu ISJ şi DSP Arad, va organiza controale în 61 de unităţi de învăţământ din municipiul şi judeţul Arad. Cu ocazia acestor controale se va verifica, printre altele, existenţa autorizărilor sanitare de funcţionare şi starea de igienizarea clădirilor.

Hemoroizi? Fisuri Anale?
Tratament modern fără operatie!
Colonoscopie şi Ecografie Abdominală
Gratuite în cadrul tratamentului!
10% reducere la tratament pentru pensonari
Varice? Ulcer Varicos?
Tratament modern şi eficient!
Tratăm varicele prin Scleroterapie
Asistată Ultrasonografic (UGFS) :
- fără operaţie chirurgicală – este nedureroasă
- fără absenţa de la serviciu / concediu medical
- pacientul îşi poate desfăşura activitaţile zilnice obişnuite în câteva ore de la intervenţie.
Dermato-Venerologie
- Depistarea cancerului cu Dermatoscopul Digital
- Tratament pentru acnee şi psoriazis (PUVA-UVA)
- Boli Venerice - Depistare şi Tratament
Arad:
0257 213 888
LaurusMedical clinics
www.laurusmedical.ro
(146520)

Sute de contestaţii la bacalaureat

272 de contestaţii au fost depuse după publicarea rezultatelor la sesiunea de toamnă a bacalaureatului.

ARAD. Luni, ora 16.00, a fost termenul limită pentru depunerea contestațiilor pentru candidații de toamnă ai bacalaureatului. Nu mai puțin de 272 de contestanții au ajuns la centrele de examen și vor fi soluționate în zilele care urmează. Rezultatele finale vor fi făcute publice pe 4 septembrie.

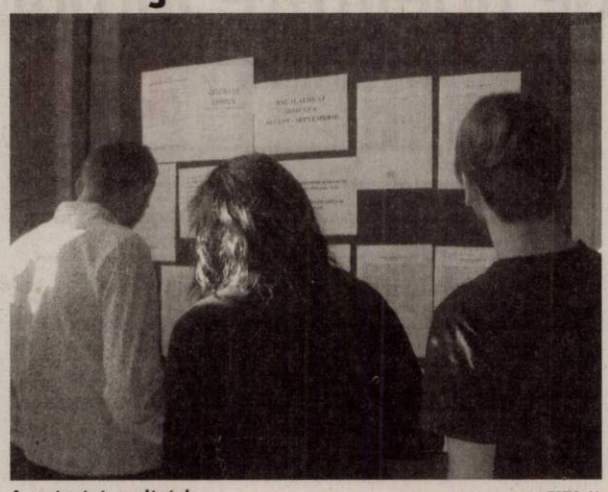

Au aşteptat rezultatele FOTO: JA

Statistica verii

După sesiunea de vară au fost depuse 662 de contestații dintre care doar 180 au fost admise, adică li s-a modificat nota. După reevaluare 36 de candidaţi au fost declaraţi admişi. Promovabilitatea după sesiunea din vară a fost de 51,82%.

Promovabilitate scăzută

La sesiunea de toamnă, așa cum am mai scris, din cei 1.097 candidați prezenți la bacalaureat doar 180 au reușit să treacă cu bine de examenul final. Procentul de promovabilitate a fost de 16,41% .

Cele mai slabe rezultate le-au avut Liceul Tehnologic „Sava Brancovici" Ineu, Liceul Tehnologic „Vasile Juncu" Miniș, Liceul Tehnologic Vinga și Liceul „Sever Bocu" Lipova unde promovabilitatea a fost de 0%. **JA-M.A.**

Reţeta zilei

Rulouri cu bacon la grătar

INGREDIENTE: 2 bucăți piept de pui, 2-3 vinete, 2-3 căței de usturoi, 50 g unt, 16 felii bacon, 2 ardei, sare, piper, cimbru. **Pentru ornat:** pătrunjel, boia dulce, bețe pentru frigărui.

MOD DE PREPARARE: Se taie pieptul de pui în felii subțiri. Feliile se ung cu unt și se condimentează cu sare și piper pe toată suprafața și se rulează. Se presară cimbru uscat pe deasupra și se pun la rece, acoperite cu o folie de plastic. Separat, se spală vinetele, se șterg cu un prosop absorbant de bucătărie și se taie rondele. Se presară sare și se lasă să se scurgă într-o sită. Ardeii se curăță de semințe și se spală, apoi se taie felii.

Rulourile de pui se înfășoară în feliile de bacon și se înfig pe bețele pentru frigărui, intercalând între ele felii de ardei. Eventual, se condimentează dacă mai este nevoie cu sare și piper.

Se pun pe grătarul încins și se răsucesc la intervale scurte de timp ca să se poată rumeni uniform. Tot pe grătar se pun și vinetele, se întorc de pe o parte pe cealaltă și se servesc împreună cu frigăruile. Rulourile se ornează cu pătrunjel verde și boia dulce.

Poftă bună!

Pentru mai multe rețete intră pe www.culinar.ro

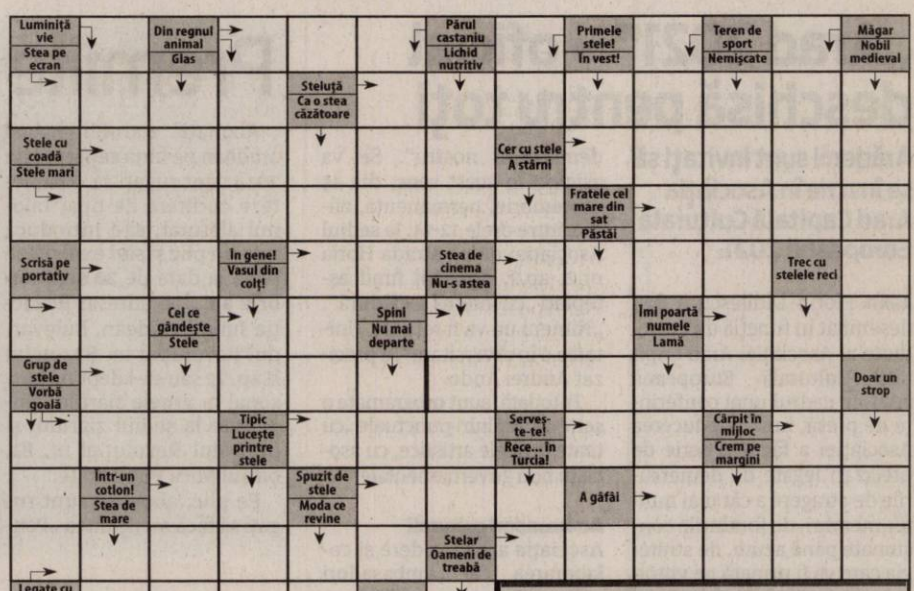

Soluţia integramei din numărul precedent

A ■ A ■ T ■ CUM ■ M ■ FRUMOASE ■ ORAS ■ AMAGIT ■ DRAGA ■ STAN ■ NARCIS ■ B ■ ORTI ■ RI ■ SACA ■ LA ■ ANA ■ MAT ■ HT ■ SF ■ CUCERITI ■ TEACA ■ ELE ■ APE ■ O ■ RANZA ■ SALEM ■ COMITE ■ STA ■ SU ■ RE ■ ARA ■ TACIT ■ N ■ TENORI ■ DO ■ DRUM ■ RAI ■ GA ■ MINUNAT

Concursul „Cuvinte norocoase"

ABONAT: ❑ DA ❑ NU

COMPLETEAZĂ INTEGRAMELE DIN PERIOADA **2-15 SEPTEMBRIE 2014 A.C.** TRIMITE CELE 10 INTEGRAME (ÎNTR-UN SINGUR PLIC ŞI CU UN SINGUR TALON) PÂNĂ ÎN **20 SEPTEMBRIE 2014** LA REDACŢIA **JURNAL ARĂDEAN, ARAD B-DUL REVOLUŢIEI NR. 62, ETAJUL II, AP. 22** SAU DEPUNELE PERSONAL ÎN URNA DE LA SEDIUL ZIARULUI SAU ÎN CEA AMPLASATĂ LA BIROUL MICA PUBLICITATE DE PE B-DUL REVOLUŢIEI NR. 81. POŢI CÂŞTIGA UN APARAT ELECTROCASNIC. EXTRAGEREA VA AVEA LOC ÎN **25 SEPTEMBRIE A.C.**

JURNAL ARĂDEAN

NUME: .....

ADRESĂ: .....

TEL .....

E-MAIL: .....

Programe TV marţi, 2 septembrie

TVR 1

06.00 Zestrea românilor. (redifuzare)
06.30 Legendele palatului, prințesa Ja Myung. (serial, COREEA, 2009)
07.10 Legendele palatului, prințesa Ja Myung. (serial, COREEA, 2009)
07.50 Zon@
08.00 Telejurnal matinal. Sport, Meteo
09.00 Armăsarul sălbatic. (animatie, Australia, 1998)
09.30 Starea naţiei. (R)
10.20 Biziday. (R)
11.00 Teleshopping
11.30 Nocturne. (redifuzare)
12.20 România în 5 minute
12.30 Lumea şi noi. (redifuzare)
13.00 EURO polis. (redifuzare)
14.00 Telejurnal
14.55 Clubul celor care muncesc în România
15.00 Teleshopping
15.30 Maghiara de pe unu
16.50 Legendele palatului
18.10 Interes general
18.40 România în 5 minute
20.00 Telejurnal. Meteo
20.35 Talk-show
22.15 Biziday. Emisiunea de analize economice şi infotainment, cunoscută până acum sub numele „Ora de business" devine "Biziday" şi îşi schimbă ora de difuzare, urmând a fi transmisă de la ora 22:30, în zilele de luni, marți și miercuri.
23.00 Starea naţiei
24.00 Nocturne (R)
01.00 Prin Ţara Zânelor. (redifuzare) O fascinantă călătorie pe drumul istoriei, povești mai vechi și mai noi, o invitație la redescoperierea locurilor în care istoria a lăsat urme adânci. Reportaje și documentare despre locuri și legende.
01.30 Zestrea românilor. (R) Hora Vrancei
02.00 Revizie tehnică

PRO TV

07.00 Ştirile PROTV
10.00 Film serial: Tanar si nelinistit. (r)
11.00 Ingredientele dragostei. (reluare)
13.00 Stirile PROTV
14.00 Tânăr şi neliniştit. Ep. 4786
15.00 Ursul Jack. Productie: USA, 1993. Cu: Danny DeVito. Filmul relatează povestea lui John Leary (Danny de Vito), clovn de meserie, a cărui pierdere tragică a soției într-un accident îl pune în postura de a-si creste singur cei doi băieți. Cu toate că este un părinte iubitor, John nu se descurcă prea bine cu toate responsabilitățile pe care le implică acest statut, astfel că cei doi băieți ai săi rămân în grija curajosului Jack Leary, numit şi Ursul Jack.
17.00 Stirile PROTV
17.30 La Maruta
19.00 Ştirile PROTV
20.30 Gradinita lui taticu'. comedie, SUA, 2003. Charlie şi Phil sunt doi prieteni care îşi pierd în acelaşi timp locurile de muncă pe care le aveau în cadrul unei mari companii de produse alimentare. Din această cauză ei trebuie să-şi retragă copiii de la o grădiniță exclusivistă şi să îi îngrijească acasă. Cum nu se iveşte la orizont nicio posibilitate de angajare, cei doi decid să deschidă Grădinița lui Tătică', un loc unde se vor ocupa ei înşişi de copii.
22.30 Stirile PROTV
23.05 Terra Nova. serial, SUA, Australia, 2011.
00.00 Gradinita lui taticu.(r)
01.30 Stirile PROTV (r)
02.30 Dupa 20 de ani
03.30 Ce se intampla, doctore?

ANTENA 1

06.00 Observator. (live)
08.00 Divertisment: 'Neaza cu Razvan si Dani. (live)
10.50 In gura presei cu Mircea Badea
11.40 Teleshopping
12.00 Reality-show: Mireasă pentru fiul meu (sezonul 4). (live)
13.00 Observator. (live)
14.00 Reality-show: Mireasă pentru fiul meu (sezonul 4). (live)
16.00 Observator. (live)
17.00 News Magazine: Acces direct cu Simona Gherghe. (live)
19.00 Observator. Observatorul Antenei 1 este construit ca un jurnal de atitudine, în care subiectele mari, grave, naționale contează şi nu suferă în competiția cu soluția facilă a ştirilor sângeroase. Ştiri, reportaje, anchete, informații utile şi de ultimă oră. Fii în pas cu vremea şi cu vremurile! (live)
20.00 Observator special cu Octavia Geamanu. (live)
20.30 Surogate. An de producție: SUA 2009 Genul: acțiune/thriller. Cu: Bruce Willis. În viitor, ființele umane trăiesc izolate, folosind roboți înlocuitori (surogate), cu un aspect asemănător dar îmbunătățit în comparație cu originalul uman, pentru activitățile sociale. Când roboții încep să fie distruşi printr-o metodă care duce şi la uciderea „operatorului" uman, un detectiv ajunge să descopere o adevărată conspirație.
22.30 Divertisment: Un Show Păcătos cu Dan Capatos. (live)
01.00 Observator. (r)
02.00 Surogate. (r)
04.00 Acces direct. (r)

HBO

06.00 Îndrăgostiţi. Dramă, SUA, 2012. Cu: Greg Kinnear, Jennifer Connelly, Lily Collins
07.40 O fată pe bicicletă. Comedie, SUA, 2013. Cu: Vincenzo Amato, Nora Tschirner
09.20 Mary cea cu vino'ncoa. Comedie, SUA, 1998. Regia: Bobby Farrelly, Peter Farrelly. Cu: Cameron Diaz
11.20 Phil Spector. Dramă, SUA, 2013. Cu: Al Pacino, Helen Mirren
12.55 Despărţiţi, dar împreună. Comedie, SUA, 2006. Cu: Vince Vaughn, Jennifer Aniston
14.40 Katy Perry: Despre mine. Documentar, SUA, 2012. Regia: Dan Cutforth, Jane Lipsitz.
16.15 Admis pe pile. Comedie, SUA, 2013. Cu: Tina Fey, Paul Rudd
18.05 Redacţia. - Ep. 5 Dramă, SUA, 2012.
19.00 Redacţia. - Ep. 6 The Newsroom - Bullies
20.00 Iubire în bagaje. Comedie, SUA, 2013. Cu: Paula Patton
21.40 Captură la dublu. Comedie, SUA, 2013. Cu: Sandra Bullock, Melissa McCarthy
23.35 Jack Reacher - Un glonţ la ţintă. Acțiune, SUA, 2012. Cu: Tom Cruise, Rosamund Pike, Richard Jenkins
01.45 A venit sfârşitu'! Comedie, SUA, 2013. Cu: James Franco, Jonah Hill, Seth Rogen, Jay Baruchel, Danny McBride
03.30 Virgin la 40 de ani. Comedie, SUA, 2005. Regia: Judd Apatow. Cu: Steve Carell, Catherine Keener, Paul Rudd
05.20 Piaţa Tahrir: Revoluţia din Egipt. Documentar, SUA, 2011. Regia: Jon Alpert, Matthew O'Neill

TVR 2

09.10 Câinii salvatori **10.10** Salutări din sud **10.35** Poate nu ştiai **10.45** Fii cuminte, Cristofor! de Aurel Baranga **13.00** Interviurile Festivalului Enescu 2013 **14.00** Universul molecular **15.00** Connor sub acoperire **15.50** 5 minute de istorie **16.00** Carabinierii **17.00** O poveste... cu cântec! **17.30** Spectacolul lumii… **18.00** Telejurnal **18.30** Energia nucleară **19.00** Ierusalim în zori **20.10** Distractis **21.00** Destine ca-n filme **22.00** Ora de ştiri **23.00** CSI: Crime şi investigaţii **23.50** Zeul războiului **00.55** Când se zideau catedralele **01.50** Poate nu ştiai

AXN

07.15 Mesaje de dincolo **08.15** 90210 **09.10** CSI: New York–Criminaliştii **10.10** NCIS: Los Angeles **11.10** Mesaje de dincolo **12.10** Stargate Universe **13.10** NCIS: Anchetă militară **14.10** Sherlock Holmes şi Dr. Watson **15.10** CSI: New York–Criminaliştii **16.05** 90210 **17.00** Stargate Universe **18.00** NCIS: Anchetă militară **20.00** Sherlock Holmes şi Dr. Watson **21.00** Un vârcolac adolescent **23.00** Minți criminale **23.55** Minți criminale **00.55** Un vârcolac adolescent **01.50** Un vârcolac adolescent **02.35** Sherlock Holmes şi Dr. Watson

ANTENA 3

6.00 Ştirile dimineții cu Nadina Câmpean şi Marius Ioniță **10.00** Previziunile zilei cu Sabina Iosub **11.00** Se întâmplă în România cu Maria Coman **12.00** Ştiri **13.00** Se întâmplă în România cu Maria Coman **14.00** Ştiri **15.00** Esențial cu Alina Petrescu **17.00** 100 de minute cu Alessandra Stoicescu **18.45** La ordinea zilei cu Dana Grecu şi Radu Tudor **20.30** Subiectiv cu Răzvan Dumitrescu **21.30** Sinteza zilei cu Mihai Gâdea **23.15** În gura presei cu Mircea Badea **0.00** Ştiri **1.00** Ştiri **1.10** Sinteza zilei

PRIMA TV

07:00 Iubire la viteză maximă **09.00** Walker, polițist texan **10.00** Teleshopping **10.30** Răzi şi câştigi **11.15** Trăsniții **12.00** Teleshopping **12.30** Trăsniții din Queens **13.30** Teleshopping **14.00** Focus **14.30** Totul se plătește **16.30** Focus **17.00** Walker, polițist texan **18.00** Focus **19.00** Răzi şi câştigi **19.30** Vrei să fii milionar **20.30** În căutarea unui erou **22.30** Trăsniții **23.00** Click! **00.00** NCIS: L.A. **01.00** În căutarea unui erou **03.00** Focus **03.30** Trăsniții **04.00** Trăsniții din Queens **04.30** Danni Lowinski **05.30** Nimeni nu-i perfect

CINEMAX

07:00 Mirosul de papaya verde **08.50** Johnny English… se întoarce! **10.30** Vecinul **12.05** Dragoste frântă **13.55** Banidții timpului **15.50** Sara **16.05** Incredibilul Burt Wonderstone **17.45** Johnny English… se întoarce! Comedie, SUA, 2011 **19.25** Cutia neagră Thriller, SUA, 1992 **21.30** Prințul Texasului Comedie, SUA, 2013 **23.00** Knick **00.00** Knick **01.00** Knick **02.00** Supunere Thriller, SUA, 2012 **03.30** Brighton Rock Dramă, Marea Britanie, 2010 **05.20** Adio, Maroc! Dramă, Franța, 2012

B1

09.55 Business B1 la zi **10.00** ŞTIRILE DIMINEŢII (d) **10.55** Business B1 la zi **11.00** EVENIMENTUL ZILEI (d) **12.00** Ştirile B1 (d) **13.00** TALK B1 (d) **14.00** ROMÂNIA, ACUM (d) **15.00** Ştirile B1 (d) **16.00** ROMÂNIA, ACUM (d) **17.00** BUTONUL DE PANICĂ (d) **18.00** Ştirile B1 (d) **19.00** AKTUALITATEA B1 (d) **20.00** BUNĂ SEARA, ROMÂNIA (d) **21.30** SUB SEMNUL ÎNTREBĂRII (d) **23.00** LUMEA LUI BANCIU (d) **00.00** Ştirile B1 (d) **01.00** Sub semnul întrebării (r) **02.10** Bună seara, România (r) **03.20** Butonul de panică (r)

ACASĂ

06.15 Casa de alaturi **07.15** Minciuna **08.15** Rosa diamante **09.15** Teleshopping **09.30** Clona **10.45** Sot de inchiriat **11.45** Pentru ca te iubesc **12.45** Teleshopping **13.00** Spune mi ca esti a mea **14.30** Legaturi riscante **15.30** Minciuna **16.30** Rosa diamante **17.30** Clona Rede Globo **18.30** Sot de inchiriat **19.30** Pentru ca te iubesc **20.30** Spune mi ca esti a mea **22.00** Legaturi riscante **23.00** Casa de alaturi **00.00** Clona **01.00** Razboiul sexelor **02.30** Casa de alaturi **03.30** Acasa in bucatarie **04.30** Razboiul sexelor

PRO CINEMA

07.30 Dincolo de Mombasa **09.30** Doamne de poveste **10.30** Batman: Neinfricat si cutezator **11.00** Batman: Neinfricat si cutezator **11.30** Acasa in bucatarie **12.30** Traieste-ti vara **14.00** Lara **15.15** Descopera Romania **15.30** Lara **16.45** Jocul minciunilor **17.45** Seinfeld **18.45** Jocul minciunilor **19.45** Vine politia! **21.00** Seinfeld **22.00** Celalalt Dumas **00.15** Stand up comedy@ CLUB 99 **01.15** Celalalt Dumas **02.15** Stand up comedy@ CLUB 99 (reluare) **03.00** Lumea Pro Cinema **03.30** Cine A.M.

DIVA

06.00 Anatomia lui Grey **07.00** A fost odată ca niciodată **08.00** Neveste disperate **09.00** Soția perfectă **12.00** Dragă, am mărit copilul! **14.00** Anatomia lui Grey **15.00** Soția perfectă **16.00** Crimele din Midsomer **19.00** Anatomia lui Grey **20.00** Cu sânge rece **21.00** Un romantic incurabil – Comedy 2012 **23.00** Jurnalele vampirilor **00.00** Jurnalele vampirilor **01.00** Jurnalele vampirilor **02.00** Cu sânge rece: Torn – Crime drama, USA 2006 **03.00** Crimele din Midsomer

ANTENA STARS

06.30 Star magazine **08.30** Star news **09.00** STAR MATINAL (cu Rocsana Marcu si Razvan Botezatu) **12.00** STAR MAGAZINE **14.00** NECENZURAT (cu Adriana Bahmuteanu) **16.00** STAR MAGAZINE **17.00** Agentul Vip **18.30** STAR NEWS **19.00** RAI DA' BUNI (cu Mihai Morar) **21.00** STAR NEWS (cu Andra Trandas) **21.30** AGENTUL VIP (cu Cristian Brancu) **23.45** STAR NEWS (cu Andra Trandas) **00.00** Răi da' buni (reluare) **02.00** Star magazine (reluare) **02.45** Agentul Vip reluare) **04.45** Necenzurat (reluare)

RTL KLUB

06.30 Top Shop **07.00** Desene animate **08.35** Ştiri **09.08** În fiecare dimineață! **11.05** Top Shop **13.50** Reflector **14.05** Focus **14.45** Budapesta, zi şi noapte (rel.) **16.00** Masterchef **18.25** Focus **19.00** Ştiri **20.00** Masterchef **21.05** Budapesta, zi şi noapte (s) **22.30** Între prieteni (s) **23.05** Mentalistul (s) **24.05** Ştiri **24.40** Secolul XXI **01.15** Reflector

REDACŢIA NU ÎŞI ASUMĂ RESPONSABILITATEA PENTRU EVENTUALELE SCHIMBĂRI

UNIVERSAL

06.00 Vremea dinozaurilor **08.00** Să bricolăm în familie **10.00** Castle **11.00** Hawaii 5.0 **12.00** Să bricolăm în familie **13.00** Arcaşul: Maladia **14.00** O familie de polițiști **15.00** Superacceleratorul – Sci-fi, USA 2013 **17.00** Teoria Big Bang: Corolarul pisicuței **17.30** Teoria Big Bang: Sheldon la cumpărături **18.00** Hawaii 5.0 **19.00** Castle **20.00** Arcaşul **21.00** Pacienți de lux **22.00** Premieră în teritoriu **23.00** Aproape oameni **00.00** Equilibrium–Action, USA 2002 **02.00** Arcaşul **03.00** Castle

O şoferiţă a parcat pe banda de circulaţie

A blocat circulaţia după ce şi-a lăsat maşina pe banda de virare spre stânga din faţa Primăriei.

ARAD. Doar 5 minute... Atât susţine şoferiţa care şi-a lăsat maşina parcată pe banda de virare spre stânga, că a durat parcarea sa neregulamentară. Suficient însă pentru a enerva şi bloca şoferii care voiau să vireza la stânga în faţa Palatului Administrativ şi care opreau în spatele autoturismului marca Daewoo abandonat pur şi simplu la câţiva metri de semafor.

Suficient şi pentru a fi invitată la sediul Poliţiei Locale, aflat de altfel chiar vis a vis de Primărie, unde i-a fost întocmit un proces verbal. Şoferiţa riscă să primească maximum 4 puncte de amendă, adică să fie pusă la plata a 360 lei, şi puncte de penalizare.

O parcare ad hoc

Cât despre maşinile parcate în mijlocul platoului dintre liniile de tramvai (uneori mai şi blochează tramvaiul) din jurul Monumentului Eroilor, acestea sunt protejate de lipsa indicatoarelor rutiere. Şoferii nu pot fi amendaţi pentru parcare ilegală pentru că nimic nu indică că în această zonă ar fi interzisă parcarea. Nici că ar fi permisă. Singura amendă care poate fi dată este cea pentru trecere prin loc nepermis a şoferilor deveniţi pietoni. Pentru că, odată maşina parcată, nu poţi ajunge pe trotuar decât dacă treci prin loc nepermis.

JA-M.A.

A încălcat legea doar pentru... cinci minute FOTO:JA

Trataţi cu multe farmacii

Arădenii care au nevoie de medicamente compensate pot alege între ofertele a 168 de farmacii.

ARAD. 109 furnizori de medicamente şi materiale sanitare au încheiat, în acest an, contracte cu Casa de Asigurări de Sănătate (CAS) din Arad, pentru 168 de farmacii. Majoritatea farmaciilor se află în mediul urban: 70 în municipiul Arad şi 26 în cele nouă oraşe din judeţ. În mediul rural funcţionează 72 de farmacii aflate în relaţie contractuală cu CAS.

În ceea ce-i priveşte pe furnizori, interesant este că 11 dintre cei care au încheiat contracte cu CAS Arad sunt din afara judeţului nostru: câte trei din Bucureşti şi Piteşti şi câte unul din Timişoara, Sibiu, Deva, Măgurele şi Mogoşoaia. Cele mai multe farmacii - opt - le are furnizorul din Timişoara: două în municipiul Arad şi câte una în Şicula, Vladimirescu, Chişineu Criş, Zerind, Socodor şi Almaş. Furnizorul din Sibiu are trei farmacii în judeţul nostru: una în Arad şi două în Ineu.

Alţi 43 de furnizori de medicamente şi materiale sanitare aflaţi sub contract cu CAS sunt din municipiu, în timp ce 55 din totalul celor 109 au sediul în alte localităţi din judeţ.

Bogăţie de oferte la medicamente FOTO: FAN

Excepţii

De obicei, adresa furnizorului e în aceeaşi localitate cu cea în care se găseşte farmacia. Dar există şi excepţii. Spre exemplu, un furnizor cu sediul în Fântânele are deschise două farmacii în Şiria şi Şeitin. Un altul cu sediul în Aldeşti, are farmacii în Bocsig şi Bârsa. Iar un furnizor din Ineu şi-a deschis farmacie la Beliu, unul din Lipova a optat pentru Birchiş, în timp ce un furnizor din Chişineu Criş a ales Şimandul pentru a-şi deschide o farmacie.

Sunt şi furnizori care au farmacii atât în localitatea unde e sediul, cât şi în afara ei. Potrivit evidenţelor CAS Arad, un furnizor din Vladimirescu are, pe lângă farmacia din Vladimirescu, încă una în Arad. Un alt furnizor din Şiria are deschise patru farmacii: în Şiria, Galşa, Hălmagiu şi Pleşcuţa. Unul din Craiva are farmacii la Craiva, Hăşmaş şi Sintea Mare. Un alt furnizor din Gurahonţ şi-a deschis farmacii la Gurahonţ, Almaş, Vârfurile şi Chisindia.

Lanţ de 10 farmacii

Cel mai... bogat furnizor de medicamente şi materiale sanitare din municipiul Arad - „Sinapis" - deţine nu mai puţin de zece farmacii! Marea majoritate a acestora sunt răspândite în zona centrală a oraşului.

DIANA DUŢU
diana.dutu@russmedia.ro

Gala de Operă „Open Air"

A VIII-a ediţie a Galei de Operă „Open Air" va avea loc, duminică, în Parcul Reconcilierii.

ARAD. Ajunsă deja la cea de-a VIII-a ediţie, binecunoscuta Gala de Operă „Open Air" îşi respectă tradiţia, aceea de a oferi publicului arădean, în fiecare an, câte o surpriză... muzicală.

Eveniment cultural de marcă pentru oraşul nostru, organizat de Filarmonica de Stat Arad, Gala de Operă se va desfăşura, şi în acest an, la început de septembrie, mai exact în 7 septembrie, de la ora 20.00, într-o locaţie deja cunoscută arădenilor şi nu numai - Parcul Reconcilierii - care va deveni astfel, deşi doar pentru o seară, capitala operei. Solişti de renume şi dirijori pe măsură vor fi prezenţi la Arad pentru a prezenta melomanilor arii celebre, de o deosebita frumuseţe, inspiraţie şi bravură, cunoscute, fără doar şi poate, iubitorilor de operă.

Deşi nu se poate încă mândri cu o moştenire culturală asemănătoare unor oraşe din ţări precum Italia, Austria, Germania, Franţa sau Anglia, unde festivalurile şi galele de operă sunt la ordinea zilei, arădenii au demonstrat, prin prezenţa lor covârşitoare, în cele şapte ediţii ale Galei de Operă „Open Air", că oraşul nostru are nevoie de cultură, că e nevoie de astfel de evenimente culturale care să „scoată" oamenii din cotidian, să le dea „o gură proaspătă de aer" chiar dacă doar preţ de câteva ore.

JA-C.H.

Afişul galei

Dirijor: Roberto Salvalaio (Italia); Solişti: Diana Trivellato (soprană Italia), Adrian Dumitru (tenor); Dirijorul corului: Robert Daniel Rădoiaş; În program numere orchestrale, arii şi duete de: Gaetano Donizetti, Vincenzo Bellini, Giuseppe Verdi, Giacomo Pucini, Charles Gounod, Georges Bizet, Jules Massenet, Piotr Ilici Ceaikovski.

Sunteţi aşteptaţi la un regal de operă FOTO: FAN

„Masa Bucuriei" la Igneşti

IGNEŞTI. În săptămâna a XI-a după Rusalii, în Parohia Igneşti din Protopopiatul Sebiş, Arhiepiscopia Aradului, şase familii cu probleme sociale au primit pachete cu alimente.

„Aducem mulţumiri Înaltpreasfinţitului Părinte Timotei Arhiepiscop al Aradului pentru părinteasca purtare de grijă prin care a pus la «Masa Bucuriei» aceste familii nevoiaşe ale parohiei noastre", a declarat pr. Romică-Dorin Confideratu, parohul acestei biserici.

„Acţiunea filantropică - a precizat pr. cons. Gabriel C. Mariş - se desfăşoară în cadrul proiectului naţional «Masa Bucuriei», derulat de Patriarhia Română în parteneriat cu Selgros Cash&Carry. Parohia Ortodoxă Igneşti face parte din rândul celor mai sărace 50 de unităţi bisericeşti din Arhiepiscopia Aradului care beneficiază de produse alimentare".

JA-V.F.

Un ajutor pentru familiile nevoiaşe

Consultaţii şi medicamente gratuite

La Dispensarul medical din Zimbru au fost consultaţi, sâmbătă, peste 60 de bolnavi din zonă.

ZIMBRU. În anul 2003 în localitatea arădeană Zimbru, în urma unor inundaţii care au produs importante pagube în localitate dar şi în satele apropiate - Valea Mare, Dulcele şi Brusturescu -, Arhiepiscopia Aradului, cu binecuvântarea Înaltpreasfinţitului Părinte Arhiepiscop Timotei, construieşte aici un dispensar medical sub ocrotirea Sf. M. Mc. Pantelimon. Dispensarul a fost amenajat şi dotat la iniţiativa şi pe cheltuiala Patriarhiei Române iar Alpha Bank donează autosanitara ce va deservi dispensarul pentru mai mulţi ani. Dispensarul oferă servicii medicale gratuite locuitorilor din zonă, care nu au altă unitate medicală mai apropiată, prin grija medicului de familie dr. Ana Halic dar şi a preotesei din sat, Adina Luşcă, asistenta medicală permanentă a satului.

Voluntariat AMFOR

După cum ne-a informat pr. Gabriel C. Mariş - consilierul social al Arhiepiscopiei Aradului, una dintre activităţile desfăşurate în cadrul Dispensarului medical din Zimbru, a avut loc sâmbătă, 30 august, cu binecuvântarea ÎPS Timotei Arhiepiscop al Aradului, prin osteneala medicilor AMFOR şi cu dărnicia Farmaciei Sinapis. Aceştia au efectuat o activitate de voluntariat socio-medicală prin următoarele specializări: hematologie, pediatrie, ORL şi medicină de familie.

Au fost consultaţi în mod gratuit, în doar câteva ore, peste 60 de bolnavi din această zonă defavorizată (parohia numără 350 credincioşi în 4 sate), de aproape fiecare medic în parte. Toţi pacienţii, indiferent de confesiunea religioasă, au beneficiat şi de medicamente gratuite, iconiţe si alte daruri venite din partea celor implicaţi.

JA-V.F.

Rugăciuni

Totodată, în camera de aşteptare au fost săvârşite rugăciuni pentru sănătate şi împărţire iconiţe de către preoţii prezenţi: pr. Gabriel C. Mariş - consilierul social al Arhiepiscopiei Aradului şi pr. Ciprian Luşcă – parohul Bisericii.

ŞCOALA PROFESIONALĂ ASTRA
FACE ÎNSCRIERI ÎN ÎNVĂŢĂMÂNTUL PROFESIONAL
CU DURATA DE 3 ANI PENTRU ABSOLVENŢII CLASEI A VIII-A
Oferta Şcolii Profesionale ASTRA este:

Nr. crt.	Denumirea din planul de învăţământ	Nr. elevi	Nr. elevi/ clasă	Nr. clase
1	Electrician aparate şi echipamente electrice şi energetice	10	20	1
2	Electromecanic material rulant	10		
3	Lăcătuş construcţii metalice şi utilaj tehnologic	10	20	1
4	Sudor	10		
5	Strungar	10	20	1
6	Operator la maşini cu comandă numerică	10		

FOARTE IMPORTANT, SUSŢINERE FINANCIARĂ

- Toţi elevii cuprinşi la învăţământul profesional beneficiază de o bursă de studiu lunară în cuantum de **200** RON, prin Programul naţional „Bursa profesională", aprobată de HG nr. 1062/2012.

- **SC Astra Vagoane Călători SA** acordă în plus:
  - şcolarizare gratuită;
  - cazare şi masă gratuită pentru elevii care vin din afara localităţii Arad, de la o distanţă mai mare de 30 km;
  - o bursă suplimentară din fonduri proprii, care în prezent se ridică la suma de 300 RON lunar, elevilor care nu sunt cazaţi la internatul şcolii;
  - o bursă suplimentară din fonduri proprii, care în prezent se ridică la suma de 100 RON lunar, elevilor care sunt cazaţi la internatul şcolii;
  - contract de muncă pentru minim 5 ani la SC Astra Vagoane Călători SA

Înscrierea candidaţilor la Şcoala Profesională ASTRA Arad, se face în perioada 01-02.09.2014, pe baza fişei de înscriere.

Informaţii suplimentare se găsesc pe site-ul SC Astra vagoane Călători SA astra@astra-passengers.ro sau la secretariatul unităţii de învăţământ din SC Astra Vagoane Călători SA, Arad str. Petru Rareş, nr. 1-3.

Persoană de contact:

Director şcoală Dr. ing. Ioan BELE, tel: **0724566656.**

(646022)

A fost recuperată FOTO: FAN

Bicicletă furată din faţa unui bar

ARAD. I-a fost furată bicicleta. Un bărbat a sesizat poliţiştii că în noaptea de 28 spre 29 august persoane necunoscute i-au furat bicicleta - lăsată neasigurată - din faţa unui bar de pe Calea Timişorii. Poliţiştii l-au depistat în doar câteva ore de la sesizare pe C.V. de 21 de ani, bănuit de comiterea faptei. Bicicleta, în valoare de 250 de lei a fost recuperată, tânărul fiind cercetat pentru furt calificat. **JA – I.C.**

24

permise auto au fost reţinute de poliţiştii rutieri în urma controalelor efectuate pe şosele. Agenţii de circulaţie au mai aplicat şi 503 amenzi - în valoare de 165.000 de lei - dintre care 244 au fost date pentru depăşirea vitezei legale de deplasare şi 259 pentru nefolosirea centurii de siguranţă şi alte abateri de la normele privind reglementarea circulaţiei pe drumurile publice. **JA-I.C.**

Doi marocani au încercat să treacă ilegal frontiera

NĂDLAC. Poliţiştii de frontieră de la Nădlac au reţinut doi cetăţeni marocani care încercau să treacă ilegal frontiera cu Ungaria. Cei doi bărbaţi se deplasau pe jos, peste câmp, spre frontieră, fiind observaţi de o patrulă de la Sectorul Poliţiei de Frontieră Nădlac. Marocanii au fost reţinuţi pentru identificare la aproximativ 200 de metri de frontiera cu statul vecin şi apoi au fost conduşi la sediul Punctului de Frontieră pentru identificare. „S-a stabilit că este vorba de doi cetăţeni marocani, în vârstă de 23, respectiv 36 de ani, care intenţionau să treacă ilegal frontiera", au precizat reprezentanţii Poliţiei de Frontieră Arad. Potrivit acestora, oamenii legii au întocmit celor doi bărbaţi actele premergătoare începerii urmăririi penale pentru comiterea infracţiunii de tentativă de trecere ilegală a frontierei. **JA – I.C.**

Prinşi pe câmp FOTO: FAN

144 de incendii în locuinţe

ARAD. 144 de incendii au izbucnit, de la începutul anului, în locuinţe şi anexele acestora. Acest lucru înseamnă că 48 la sută din totalul incendiilor la care au intervenit pompierii Inspectoratului pentru Situaţii de Urgenţă Arad au avut loc la locuinţe şi anexe. Reprezentanţii Inspectoratului pentru Situaţii de Urgenţă Arad au precizat că, raportat la aceeaşi perioadă a anului 2013, numărul incendiilor izbucnite în gospodăriile populaţiei a crescut cu 38 la sută. Rămânem la procente şi astfel aflăm că, din totalul incendiilor, 11 la sută au avut loc la mijloacele de transport, 9 la sută s-au produs în comerţ şi alimentaţie publică, 5 la sută în industrie, 4 la sută au avut loc la activităţi de servicii colective, sociale şi personale, în timp ce 21 la sută dintre incendii s-au produs în alte domenii de activitate şi 2 la sută în instituţii publice.

Cauzele incendiilor

Verificaţi-vă instalaţiile electrice de acasă, nu aruncaţi ţigara aprinsă la întâmplare şi nu faceţi foc dacă nu-l supravegheaţi. Şi asta pentru că cele enumerate mai sus figurează în rapoartele ISU Arad ca fiind principalele cauze generatoare de incendii. Reprezentanţii ISU Arad au spus că focul deschis fără respectarea normelor reprezintă 44 la sută din totalul incendiilor, în timp ce fumatul în locuri cu pericol de incendiu, mai ales la gospodăriile cetăţeneşti, reprezintă 23 la sută din totalul incendiilor. Instalaţiile electrice defecte sunt o altă cauză generatoare de incendii, mai exact 19 la sută dintre incendii au avut loc din această cauză. **JA – I.C.**

Mai multe la ţară

Din totalul incendiilor produse la gospodării, 51 la sută au avut loc în mediul rural, iar 49 în mediul urban.

Au stins 144 de incendii izbucnite la locuinţe şi anexe FOTO: JA

Final de control la Ambulanţă

ITM a finalizat controlul la Ambulanţa Arad şi a întocmit un raport cu neregulile descoperite.

Protest urmat de controale FOTO: A.G.

ARAD. „Sporurile aprobate de către comitetul director al instituţiei au fost de 25% peste tariful orar al salariului de bază, legea prevăzând un spor între 50 şi 100%. Diferenţa dintre orele suplimentare prestate şi cele plătite pe parcursul anilor 2013 şi 2014 au fost compensate cu timp liber corespunzător", mai spun cei de la ITM.

Şi neregulile

Inspectorii au sesizat şi o serie de nereguli. Şi, pentru a nu trunchia rezultatele controlului, vom enumera toate situaţiile descoperite, precum şi măsurile dictate împotriva SAJ, exact cum apar în raport. „S-au constatat situaţii în care nu s-a respectat cuantumul maxim de ore (48 ore/săptămână incluzând şi orele suplimentare). S-au constatat situaţii în care nu s-a respectat asigurarea perioadei de repaus de minim 24 de ore după 12 ore lucrate - s-a dispus măsura intrării în legalitate. În cazul anumitor salariaţi s-a constatat că angajatorul nu a stabilit concret locul de muncă al acestora, înscriind generic <S.A.J. Arad> fără a specifica substaţia la care lucrează, iar în cazul altora, locul concret de desfăşurare a activităţii era diferit de cel din centralizatorul statului de funcţii, stabilindu-se măsura intrării în legalitate. S-a constatat faptul că S.A.J. Arad nu are încheiat un contract colectiv de muncă, cel vechi expirând în 31.12.2013. Angajatorul, deşi a convocat reprezentanţii Federaţiei Sindicale Ambulanţa Arad în vederea negocierii contractului colectiv de muncă la nivel de unitate, nu a respectat termenele reglementate de lege, dispunându-se măsura respectării şi aplicării legislaţiei. S-au constatat nereguli şi cu privire la aplicarea sancţiunilor disciplinare conform regulamentului de ordine interioară".

A mai fost un control

Potrivit celor de la ITM Arad, Serviciul de Ambulanţă Arad a mai fost controlat în data de 22.04.2014. Atunci inspectorii au dispus compensarea muncii suplimentare efectuate de către salariaţi în perioada 2011-2012 cu timp liber corespunzător. Atunci a fost dat şi un termen pentru îndeplinirea dispoziţiilor ITM, respectiv 25 mai. „Acest lucru nu a fost îndeplinit de către angajator", au spus inspectorii în acest raport. **JA-A.G.**

4 amenzi

În urma deficienţelor descoperite în activitatea Serviciului Judeţean de Ambulanţă Arad, inspectorii de la ITM au aplicat patru sancţiuni contravenţionale. În plus, pentru unele nereguli s-a dat un termen pentru intrarea în legalitate.

Prinşi furând din magazine

ARAD. Poliţiştii din cadrul Inspectoratului de Poliţie Judeţean Arad cercetează mai multe persoane care au fost prinse în flagrant la sfârşitul săptămânii trecute în timp ce furau bunuri din magazin. Este vorba despre L.V. în vârstă de 24 de ani, care a fost prins în timp ce sustrăgea îmbrăcăminte dintr-un magazin de pe raza cartierului Aurel Vlaicu şi despre G.G. de 33 de ani, care a fost depistată într-un magazin de pe strada Banu Mărăcine având asupra sa o diferenţă privind cantitatea de legume de la casa de marcat faţă de cea de la cântar. „Prejudiciul cauzat a fost recuperat, pe numele celor în cauză fiind întocmite acte premergătoare pentru comiterea infracţiunii de furt", au declarat reprezentanţii Inspectoratului de Poliţie Judeţean Arad. **JA – I.C.**

În flagrant FOTO: FAN

Autostradă fără benzinării

ARAD. Pe unele porţiuni de autostradă se circulă deja de trei ani, pe altele de doi ani, dar încă nu a apărut nicăieri nicio benzinărie. De la intrarea pe centura în regim de autostradă a municipiului Arad, mai departe pe autostrada Arad-Timişoara şi apoi pe Timişoara-Lugoj, şoferii parcurg aproape 60 de kilometri. Însă, pentru a-şi umple rezervoarele, aceştia trebuie să coboare de pe autostradă, să meargă până într-o localitate, să urce din nou pe autostradă şi apoi să îşi continue drumul. Compania Naţională de Autostrăzi şi Drumuri Naţionale din România spune că benzinăriile vor apărea pe şoseaua de mare viteză dintre Arad şi Timişoara, dar încă nu se ştie când. „Privind benzinăriile care vor fi amplasate în cadrul spaţiilor de servicii aferente autostrăzilor Arad - Timişoara şi Timişoara - Lugoj,

Nu avem benzinării FOTO: JA

în prezent se analizează posibilitatea concesionării acestor spaţii de servicii în vederea furnizării serviciilor de parcare, toalete, alimentare cu carburanţi, GPL etc., necesare participanţilor la trafic de pe respectivele tronsoane de autostradă", au spus drumarii. Dar, pentru moment, totul se rezumă la... posibilitate. Asta chiar dacă normele europene spun că, la fiecare 30-50 de kilometri, trebuie să existe o benzinărie. **JA-A.G.**

Furt din curtea unui imobil

ARAD. Poliţiştii Secţiei nr. 1 au identificat un bărbat bănuit că ar fi furat din curtea unei locuinţe scule electrice în valoare de aproximativ 1.000 de lei. Potrivit IPJ Arad, furtul a avut loc în noaptea de 21 spre 22 iulie, iar bărbatul (44 ani) ar fi escaladat gardul ce dă în curtea imobilului. Prejudiciul a fost recuperat, iar suspectul e cercetat pentru furt. **JA – I.C.**

Pedeapsă mai mare pentru Diaconescu în cazul Zărand

BUCUREŞTI. Se anunţă vremuri grele pentru Dan Diaconescu, Dorel Pârv şi Mitruş Ghezea, cei care sunt acuzaţi că l-au şantajat pe primarul din comuna arădeană Zărand, Florin Moţ. Judecătoria Sectorului 1 a decis ca Diaconescu să fie condamnat la trei ani de închisoare cu executare, Pârv tot la trei ani cu executare, iar Mitruş Ghezea la 2 ani şi 6 luni cu executare. Însă procurorii Direcţiei Naţionale Anticorupţie (DNA) nu sunt mulţumiţi de sentinţă şi au anunţat că o vor ataca la Tribunalul Bucureşti. „Solicităm instanţei de control judiciar admiterea apelului, desfiinţarea în parte a sentinţei apelate iar în rejudecare majorarea pedepselor aplicate inculpaţilor", au anunţat cei de la DNA ciţi de Mediafax. „Caracteristica inculpaţilor de persoane instruite nu convinge ca un element în favoarea acestora cât timp instrucţia superioară presupusă în sarcina lor nu a acţionat ca un element de cenzură de natură a împiedica săvârşirea infracţiunilor şi nici ca o moralitate superioară aptă să trezească în conştiinţa acestora regretul faptelor comise nici după săvârşirea acestora şi nici măcar după descoperirea lor. Din contră, acest grad de instruire a permis inculpaţilor abordarea infracţiunii de şantaj dintr-o perspectivă inedită şi anume aceea a ameninţărilor aduse părţilor vătămate prin intermediul mijloacelor mass-media", spun procurorii.

Florin Moţ FOTO: JA

Ameninţaţi cu televiziunea

În rechizitoriul întocmit de DNA se arată faptul că „în perioada mai-septembrie 2009, Dan Diaconescu l-ar fi ameninţat în mod repetat, atât în mod direct, în cadrul emisiunii <Dan Diaconescu Direct> din 21 iulie 2009, difuzată de postul de televiziune OTV, cât şi indirect, prin intermediul lui Doru Pârv, pe primarul unei comune din judeţul Arad, pentru a-l determina să le dea suma totală de 200.000 de euro. Ameninţarea a constat în dezvăluirea, la postul de televiziune OTV, a unor fapte reale sau imaginare, compromiţătoare pentru primar, cum ar fi invocarea faptului că ar fi corupt, că ar fi săvârşit tranzacţii ilicite cu terenuri agricole aparţinând cetăţenilor comunei, păgubindu-i pe aceştia, că are o avere importantă obţinută ilicit şi că face trafic de influenţă pe lângă unii miniştri". **JA-A.G.**

Dan Diaconescu FOTO: JA

Cer pedeapsa maximă

Ţinând cont de faptul că întreaga acţiune a fost premeditată, iar inculpaţii s-au folosit de postul de televiziune pentru a-l ameninţa pe primarul Florin Moţ, procurorii cer ca Diaconescu şi angajaţii lui să fie condamnaţi la 7 ani de închisoare, pedeapsa maximă pentru şantaj.

Sport

„Nu va fi un sezon uşor, dar îmi plac provocările”

Jose Araujo, antrenor Univ Goldiş ICIM

5

goluri a reuşit să înscrie Codrin Peii (Progresul Pecica) în primele patru runde ale actualului sezon fotbalistic de Liga IV, zestre cu care conduce în topul golgeterilor, urmat de Florin Gîlcă (Gloria Arad) şi Iulian Vuin (Unirea Sântana), ambii cu 4 reuşite, Ghiunghiuş (UTA II), R. Popa (LT Cermei) şi Ţugui (Gloria) - cu 3 goluri.

Debut de sezon în întrecerea republicanilor

ŞIRIA. Singurele echipe din fotbalul arădean care s-au înscris în Campionatul Naţional al juniorilor republicani, UTA II şi Şoimii Pâncota, s-au aflat faţă în faţă, la Şiria, în chiar runda inaugurală. În întrecerea juniorilor mari (A) am consemnat o remiză, 2-2 (goluri: Costin şi Petre, respectiv, Rancov şi R. Varga), iar în meciul juniorilor mici (B) s-au impus utiştii, scor 3-2 (Meszaros-2, Rogojan, respectiv, E. Varga şi Ursoi). **JA-D.S.**

Râvnitul trofeu FOTO: FAN

Se ştiu optimile Cupei României

ARAD. Comisia de Competiţii din cadrul AJF Arad, coordonată de Dan Coman, a stabilit, prin tragere la sorţi computerizată, programul optimilor de finală ale Cupei României la fotbal, faza judeţeană, ediţia 2015-2016. Meciurile vor avea loc miercuri, 10 septembrie, ora 16, într-o singură manşă, eliminatorie, primele echipe având statut de organizatoare.

Iată programul jocurilor: UTA II - Naţional Sebiş II, Victoria Felnac - Victoria Zăbrani, Şoimii Pâncota II - Gloria Arad, AS Aluniş - Unirea Sântana, AS Dorobanţi - Voinţa Mailat, Podgoria Ghioroc - Crişul Chişineu Criş, Avântul Târnova - Şoimii Lipova şi Lunca Teuz Cermei - Banatul Sînicolau Mic. **JA-D.S.**

Vor să ducă fanfara în Polivalentă

Univ Goldiş ICIM şi-a prezentat noile achiziţii şi obiectivele pentru noul sezon.

ARAD. Între două şedinţe de pregătire, două dintre noile achiziţii ale Univ Goldiş ICIM, însoţite de antrenorul Jose Araujo şi managerul Marcel Urban, s-au prezentat, ieri după-amiază, în faţa presei şi a celor mai înfocaţi dintre suporteri. Atât conducătoarea de joc Meighan Simmons, alias Spidey, cât şi extrema Chassidy Fussell, au avut cuvinte frumoase la adresa echipei şi antrenorului Araujo, promiţând că vor încerca să ducă noi trofee pentru baschetul feminin arădean.

Monica Engelman (în acţiune) a ales să continue la Arad FOTO: JA

Divorţ prematur?

La capitolul absenţe, notăm două nume şi tot atâtea motive. Katherine Plouffe face parte din lotul lărgit al Canadei pentru Campionatul Mondial din Turcia (27 septembrie-5 octombrie) şi se va alătura lotului ulterior. În privinţa ultimei dintre achiziţii, Hanna Demeter, a apărut o problemă, pe care oficialii clubului nu au dorit să o decon-spire, dar au promis că o vor tranşa, în vreun fel sau altul, până la finele săptămânii.

Nu caută scuze

Chestionat cu privire la debutul viitorului sezon, antrenorul Jose Araujo a spus: „Timpul e scurt până la Supercupă. Am nevoie de două luni pentru a pune la punct un angrenaj care să funcţioneze. Nu vreau să găsesc scuze la un nedorit eşec, dar nici nu vreau să promit lucruri ce ţin (şi) de hazard. Anticipez un campionat mult mai puternic decât precedentul, majoritatea echipelor întărindu-se considerabil”.

Preşedintele grupării galben-albastre l-a parafrazat pe Stelian Văduva, cel dintâi manager de succes al ICIM-ului, ca răspuns la întrebarea legată de obiective. „Fanfara cântă doar pentru locul întâi. Vom încerca să ducem fanfara la noi în sală” - a spus Urban. **JA-D.S.**

Turneu în Slovacia

Programul precompetiţional a suferit modificări. Astfel, amicalul de la Vrsec (7 septembrie) a fost amânat pentru o altă dată liberă în calendarul celor două echipe. Şi asta, deoarece pe adresa Univ Goldiş ICIM a sosit o invitaţie de nerefuzat la un puternic turneu în Slovacia. Astfel, în perioada 5-7 septembrie, Monica Brosovszky şi compania îşi vor măsura forţele cu Piestanske Cajky, Good Angels Kosice (ambele Slovacia) şi VS Praga (Cehia). Primul amical în faţa suporterilor are loc pe 11 septembrie, ora 18,30, cu CSM Satu Mare.

Marius Copil, în Cupa Davis FOTO: FAN

Copil, ultima repetiţie!

BRAŞOV. Marius Copil, al 175-lea jucător al lumii, joacă în această săptămână la BRD Braşov Challenger, turneu cu premii în valoare de 35.000 de euro plus ospitalitate. În primul tur, tenismenul arădean, favorit 7 sub Tîmpa, va juca împotriva sârbului Pedja Krstin, locul 234 ATP. Principalii doi favoriţi ai Challenger-ului de la Braşov sunt austriacul Andreas Haider Maurer, locul 110 ATP şi ibericul Pere Riba, 116 ATP.

Pentru Marius Copil va fi o ultimă repetiţie înaintea partidei de Cupa Davis dintre România şi Suedia, programat la Arenele BNR din Bucureşti în perioada 12-14 septembrie. Meciul contează pentru turul 1 al play-off-ului de menţinere în Grupa I a zonei euro-africane. **JA-D.S.**

Au ratat podiumul balcanic

PLEVNA. Vicecampionii naţionali Adrian Holhoş şi Moisă Abrudan (Fan Arad) au ratat de puţin o medalie la etapa balcanică de volei pe plajă, desfăşurată în week-end în Bulgaria. Arădenii s-au clasat la finalul întrecerii pe locul 4, cu un bilanţ de trei victorii şi două înfrângeri. În semifinale, sportivii noştri au fost depăşiţi, scor 2-1, de o pereche bulgară, care avea să cucerească primul loc. În meciul pentru medaliile de bronz, Holhoş şi Abrudan au cedat dramatic, tot în faţa unor bulgari, scor 1-2 (21-16, 19-21, 11-15).

„Au făcut un concurs bun, dar au ratat clasarea pe podium. În meciul pentru locul 3 au condus cu 1-0 la seturi şi 19-18. Faţă de prima etapă (Timişoara, locul V) a fost mai bine, dar tot timpul e loc de mai bine” - a spus preşedintele-antrenor al Fan Arad, Ştefan Gog. Cei doi voleibalişti, Holhoş şi Abrudan, se pregătesc de Cupa Continentală din Malta (20-21 septembrie), competiţie care are ca scop (şi) atribuirea de bilete pentru Jocurile Olimpice din Brazilia 2016. Tot acolo, România va mai fi reprezentată şi de campionul naţional Marius Mascovits (CS Municipal Arad), care va trebui să îşi găsească un partener, în condiţiile în care colegul său, Andrei Laza, a început pregătirile pentru voleiul de sală cu Tomis Constanţa. **JA-D.S.**

La fileu FOTO: FAN

Sesiune de retestare

ARAD. Comisia Judeţeană a Arbitrilor de pe lângă AJF Arad (preşedinte Claudiu Tripa) a hotărât ca sesiunea de retestare a arbitrilor şi arbitrilor asistenţi din toate loturile divizionare - atât cei care nu s-au încadrat în baremele stabilite, cât şi cei care, din diferite motive, nu s-au putut prezenta la testările anterioare - să se desfăşoare astăzi, după programul: ora 17, proba fizică (teren Gloria); ora 18, proba teoretică (sala UVVG de pe malul Mureşului). **JA-D.S.**

MGA
angajeaza urgent:
Montatori schelete tapiterie,
cusatorese huse tapiterie,
tamplari-masinisti, cartonari, lipitori burete.
Informatii la tel 0722500354.
(623159)

BRICOSTORE
Arad, Calea Arurel Vlaicu nr. 299/6 Complex Armonia
BRICO STORE E mai simplu!
ANGAJEAZĂ
Lucrători comerciali
Persoanele interesate îşi pot trimite CV-ul pe adresa de e-mail: magazin.arad@bricostore.ro, nr.de fax: 0374/181001 sau direct in magazin.
(637275)

Societate comercială, domeniul instalaţii termice şi sanitare,
ANGAJEAZA VÂNZĂTOR,
posesor permis conducere categoria B, constiuie un avantaj.
Persoanele interesate sunt rugate să depuna CV-ul
la adresa de e-mail: instalarad@gmail.com
(645999)

Fotbal - Campionatul Judeţean Onoare

Seria A, etapa 3. Rezultate: Atletico Arad – AS Aluniş 6-0, Speranţa Turnu – AC Şagu 4-1, CS Glogovăţ – Victoria Felnac 2-3, FC Zimandu Nou – Înfrăţirea Iratoşu 0-5, Voinţa Munar – Cetate Săvârşin 2-2, Unirea Şeitin – AS Vinga 3-1, Forest Oil Sp German – Semlecana Semlac 4-1, Olimpia Bârzava – Mureşul Zădăreni 5-5.

Clasamentul

1. FELNAC	3	3	0	0	9-3	9
2. SĂVĂRŞIN	3	2	1	0	16-3	7
3. MUNAR	3	2	1	0	12-3	7
4. GLOGOVĂŢ	3	2	0	1	6-4	6
5. SP GERMAN	3	2	0	1	5-11	6
6. ZĂDĂRENI	3	1	1	1	15-7	4
7. BÂRZAVA	3	1	1	1	12-9	4
8. IRATOŞU	3	1	1	1	8-5	4
9. ŞEITIN	3	1	1	1	7-6	4
10. SEMLAC	3	1	0	2	7-6	3
11. TURNU	3	1	0	2	6-7	3
12. ŞAGU	3	1	0	2	5-8	3
13. VINGA	3	1	0	2	4-10	3
14. ATLETICO	3	1	0	2	6-13	3
15. ALUNIŞ	3	1	0	2	2-11	3
16. ZIMANDU NOU	3	0	0	3	0-14	0

Etapa viitoare: Şagu – Atletico, Iratoşu – Glogovăţ, Şeitin – Zimandu Nou, Vinga – Săvârşin, Zădăreni – Turnu, Semlac – Bârzava, Felnac – Sp German, Aluniş – Munar.

Seria B, etapa 3. Rezultate: Podgoria Ghioroc – Vulturii Socodor 3-3, Viitorul Satu Nou – Unirea Gurahonţ 4-1, Crişul Alb Buteni – Steaua Grăniceri 0-0, Şoimii Şimand – Flacăra Ţipari 1-0, Şoimii Pâncota II – Recolta Apateu 6-0, Olimpia Bocsig – Viitorul Sepreuş 2-3, Avântul Târnova – Cetate Dezna 9-2, Frontiera Pilu – Voinţa Macea 1-3.

Clasamentul

1. ŞIMAND	3	3	0	0	11-2	9
2. SATU NOU	3	3	0	0	10-4	9
3. GHIOROC	3	2	1	0	10-6	7
4. TÂRNOVA	3	2	0	1	15-6	6
5. MACEA	3	2	0	1	8-3	6
6. PÂNCOTA II	3	2	0	1	10-6	6
7. SOCODOR	3	1	1	1	7-5	4
8. BOCSIG	3	1	1	1	6-5	4
9. ŢIPARI	3	1	1	1	5-5	4
10. ŞEPREUŞ	3	1	0	2	7-8	3
11. PILU	3	1	0	2	5-7	3
12. GURAHONŢ	3	1	0	2	8-11	3
13. BUTENI	3	0	2	1	1-5	2
14. GRĂNICERI	3	0	1	2	4-9	1
15. APATEU	3	0	1	2	2-15	1
16. DEZNA	3	0	0	3	6-18	0

Etapa viitoare: Satu Nou – Buteni, Socodor – Târnova, Apateu – Ghioroc, Sepreuş – Pâncota II, Ţipari – Bocsig, Grăniceri – Pilu, Macea – Şimand, Gurahonţ – Dezna.

JURNAL ARĂDEAN

Raul Rusescu FOTO: FAN

Raul Rusescu a revenit la Steaua

FOTBAL. Atacantul Raul Rusescu a fost împrumutat un sezon de FC Sevilla formației de la care l-a achiziționat FC Steaua. „Clubul nostru îi dorește golgeterului Ligii 1 din sezonul 2012-2013, care a contribuit decisiv la cucerirea titlului cu numarul 24 al Stelei să aibă parte de cel puțin același succes în tricoul roș-albastru și în acest an", se arată pe site-ul Stelei. Raul Rusescu, 26 ani, s-a transferat la Steaua în vara anului 2011, de la Unirea Urziceni. După doi ani, el a fost achiziționat de FC Sevilla, care l-a împrumutat în iarnă la Sporting Braga. Rusescu este al doilea jucător readus la echipă, după Alexandru Bourceanu, împrumutat de la Trabzonspor. **SURSA: MEDIAFAX**

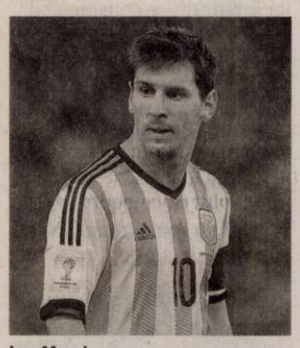

Leo Messi FOTO: FAN

Messi ratează revanșa finalei

FOTBAL. Jucătorul argentinian Lionel Messi, accidentat la coapsa dreaptă, nu va evolua, miercuri, la Dusseldorf, în meciul amical Germania - Argentina, revanșa finalei Cupei Mondiale, a anunțat, luni, FC Barcelona.

„Leo Messi va rămâne la Barcelona ca măsură de precauție din cauza unei dureri la nivelul aductorului drept. El va lipsi la meciul pentru pace de la Roma, din această seară, și nu va participa nici la partida Argentinei cu Germania", a anunțat FC Barcelona.

Lionel Messi a suferit o contractură la coapsa dreaptă la meciul cu Villarreal, câștigat, duminică, scor 1-0, în etapa a doua a campionatului Spaniei.

SURSA: MEDIAFAX

Bicfalvi a marcat în Ucraina

FOTBAL. Mijlocașul Eric Bicfalvi a marcat un gol în partida pe care echipa sa, Volin Luțk, a câștigat-o, duminică, în deplasare, cu scorul de 2-1 (1-0), în fața formației Zoria Lugansk, în etapa a V-a a campionatului ucrainean.

Bicfalvi, care a jucat tot meciul, a înscris în minutul 6. Celălalt gol al învingătorilor a fost reușit de Memeșev, în minutul 90+1.

Mijlocașul Florentin Matei a evoluat și el toate minutele la Volin Luțk.

Pentru Zoria Lugansk a marcat Karavaev, în minutul 76. **SURSA: MEDIAFAX**

„Nu e vorba de o revanșă"

Selecționerul este extrem de optimist înainte de duelul cu Grecia de duminică.

Vlad Chiricheș a jucat din nou pentru Tottenham FOTO: EPA

FOTBAL. Victor Pițurcă consideră că o victorie a echipei naționale în partida din deplasare cu Grecia, prima din cadrul preliminariilor, ar echivala cu calificarea la Euro 2016.

„Începem o nouă campanie cu o partidă în care întâlnim Grecia, echipa considerată cea mai valoroasă din grupă. Este extrem de important să plecăm din acest meci cu punct sau puncte. Îmi doresc victoria în Grecia. O victorie în Grecia ar fi cât o calificare. Șansele noastre s-ar mări considerabil dacă am reuși victoria. Eu am speranța că echipa va reuși un joc bun acolo și vom pleca neînvinși. Pentru să suntem în fața unui meci extrem, extrem de important", a spus selecționerul.

Același stil de joc

El a explicat că meciul de duminică nu reprezintă pentru România o revanșă după barajul pierdut în fața Greciei în toamna anului trecut. Pițurcă a adăugat că prima reprezentativă se poate impune la Pireu deoarece jucătorii greci vin după participarea la CM 2014 și doar câțiva dintre ei au apucat să joace la echipele de club în noul sezon. „Nu cred că este o revanșă după ce s-a întâmplat la baraj, este un meci important pentru ambele echipe. Pe noi ne interesează să ne facem jocul și să întoarcem cu puncte. Și noi suntem într-un moment în care putem să realizăm acest lucru. Știți că eu nu arunc cu vorbele. Mai ales datorită faptului că grecii, exceptând trei-patru, nu au jocuri în picioare. Iar ăsta e un atu de partea noastră. Ca să nu mai vorbesc că ei au participat la Cupa Mondială și eu știu ce înseamnă lucrul ăsta. În același timp știu că jucătorii greci sunt niște luptători și au niște calități extraordinare și când intră în teren pot să joace pe viață și pe moarte", a precizat Victor Pițurcă.

Grecia este o echipă „speculativă", a atenționat selecționerul. „Echipa Greciei este extrem de speculativă. Jucătorii noștri vor vedea acum greșelile pe care le-au făcut (n.r. - în partidele de la barajul de calificare la CM 2014) și sper să nu mai greșească. Repet, Grecia este o echipă speculativă, nu este una spectaculoasă. Este îndeajuns să marcheze și după aceea e foarte greu să mai câștigi cu ei", a precizat Pițurcă. Noul selecționerul al Greciei, Claudio Ranieri, va face câteva schimbări în compartimentul ofensiv al echipei, este de părere Victor Pițurcă: „E foarte greu și pentru Ranieri să schimbe ceva acum la primul meci. Probabil că va schimba schimba câte ceva în compartimentul ofensiv, însă nu prea văd ce. Are nevoie și el să se informeze și să evalueze potențialul echipei pentru a face o stategie pentru jocuri. În general, m-am interesat foarte bine de jocul imprimat de el la echipele pe care le-a condus. Se bazează cam pe același stil de joc pe care îl avea și Santos (n.r. - fostul selecționer Fernando Santos)."

SURSA: MEDIAFAX

L-ar fi convocat pe Sânmărtean

Sânmărtean FOTO: FAN

FOTBAL. Selecționerul spune că ar fi vrut să îl convoace pe mijlocașul echipei Steaua, Lucian Sânmărtean, pentru duelul cu Grecia.

„Sigur că ne lipsesc anumiți fotbaliști, dar eu cred că lotul pe care îl avem este format din cei mai valoroși și cei mai în formă jucători. Sunt mai mulți jucători pe care vroiam să îi convoc, este Mățel, este Gardoș. De asemenea, pe Sânmărtean aș fi vrut să îl convoc. Însă, din păcate, exact înaintea meciului cu Grecia el s-a accidentat. Și explic de ce l-aș fi convocat. Pentru că Sânmărtean, de când a venit la Steaua, a început să fie mult mai responsabil vizavi de fotbal, vizavi de ceea ce se întâmplă în teren. Deci eu eram mulțumit de prestațiile lui din ultima perioadă și cu siguranță el ar fi fost în lotul echipei naționale. Dacă Sânmărtean ar fi fost în echipă, jocul poate s-ar fi derulat într-o altă manieră pentru că el are un atu mare, e un jucător foarte tehnic", a spus Pițurcă.

Echipa națională a României va debuta, duminică, 7 septembrie, de la ora 21.45, în preliminariile Campionatului European din 2016, urmând să întâlnească selecționata Greciei, pe Stadionul Karaiskakis din Pireu.

SURSA: MEDIAFAX

Andrea Pirlo FOTO: FAN

„Pirlo este un luptător"

FOTBAL. Selecționerul Italiei, Antonio Conte, a declarat duminică, la Rai Sport, că fotbalistul Andrea Pirlo (35 de ani) poate continua să joace pentru reprezentativa italiană.

„Am vrut să mă asigur că el este încă motivat. Este un luptător, mi-a spus că este disponibil și este suficient pentru mine", a spus Conte.

În luna iunie, Pirlo a anunțat că se gândește să se retragă din echipa națională a Italiei după Cupa Mondială. „Am o vârstă și trebuie să fac loc tinerilor", a afirmat el atunci, menționând totuși că în cazul în care va fi nevoie de el se va prezenta la națională.

Pirlo, care a fost antrenat timp de trei sezoane de Antonio Conte la Juventus Torino, s-a accidentat în această vară la șoldul drept și nu a fost convocat pentru meciul amical al Italiei cu Olanda, programat joi, la Bari, și pentru prima partidă a italienilor din preliminariile Campionatului European din 2016, cu Norvegia (9 septembrie).

SURSA: MEDIAFAX

Lotul convocat de Pițurcă pentru Grecia

FOTBAL. Mijlocașul echipei Astra Giurgiu, Constantin Budescu, a fost convocat de selecționerul Victor Pițurcă la naționala României pentru meciul cu Grecia, din preliminariile Campionatului European din 2016.

Pițurcă a convocat zece jucători din campionatul intern, care se vor alătura celor 13 „stranieri" anunțați vineri.

Lotul complet al României pentru meciul cu Grecia este următorul:

Portari: Costel Pantilimon (Sunderland), Ciprian Tătărușanu (AC Fiorentina), Silviu Lung jr. (Astra Giurgiu);

Fundași: Srgian Luchin (Steaua București), Gabriel Tamaș (Watford), Vlad Chiricheș (Tottenham Hotspur), Dorin Goian (Asteras Tripolis), Cosmin Moți (Ludogoreț Razgrad), Dragoș Grigore (Toulouse), Răzvan Rat (PAOK Salonic), Constantin Grecu (Dinamo București);

Mijlocași: Mihai Pintilii (Al Hilal), Gabriel Torje (Konyaspor), Alexandru Maxim (VfB Stuttgart), Andrei Prepeliță (Steaua București), Ovidiu Hoban (Petrolul Ploiești), Gabriel Enache (Astra Giurgiu), Constantin Budescu (Astra Giurgiu), Vlad Achim (Ceahlăul Piatra Neamț);

Keșeru revine la națională FOTO: FAN

Atacanți: Bogdan Stancu (Genclerbirligi), Ciprian Marica (Konyaspor), Alexandru Chipciu (Steaua București), Claudiu Keșeru (Steaua București).

Reunirea „tricolorilor" a fost programată, ieri la ora 13.00, la Centrul Național de Fotbal de la Mogoșoaia.

Echipa națională a României va debuta, duminică, 7 septembrie, de la ora 21.45, în preliminariile Campionatului European din 2016, urmând să întâlnească selecționata Greciei, pe stadionul Karaiskakis.

SURSA: MEDIAFAX

Împrumutat la Olympiakos

FOTBAL. Atacantul Kostas Mitroglou, care face parte din lotul elen pentru meciul cu România, a fost împrumutat de gruparea Fulham pentru un sezon clubului Olympiakos Pireu. Mitroglou a fost achiziționat de Fulham în luna ianuarie, chiar de la Olympiakos. Fotbalistul a semnat în ianuarie un contract cu gruparea engleză pe patru ani și jumătate, estimat la 15,8 milioane de euro. Fulham a retrogradat la finalul sezonului 2013/2014. Cu Olympiakos Pireu, Mitroglou va juca în grupa A a Ligii Campionilor, din care mai fac parte Malmo FF, Juventus Torino și Atletico Madrid. **SURSA: MEDIAFAX**

Kostas Mitroglou FOTO: FAN

Chicharito pleacă la Real

FOTBAL. Internaționalul mexican Javier „Chicharito" Hernandez a fost împrumutat de Manchester United grupării Real Madrid, înțelegerea fiind valabilă până la finalul sezonului 2014/2015, au anunțat, luni, cele două cluburi. Real Madrid are opțiunea de a-l cumpăra pe Hernandez la finalul sezonului. Chicharito Hernandez a fost achiziționat de Manchester United în 2010, de la Chivas Guadalajara. **SURSA: MEDIAFAX**

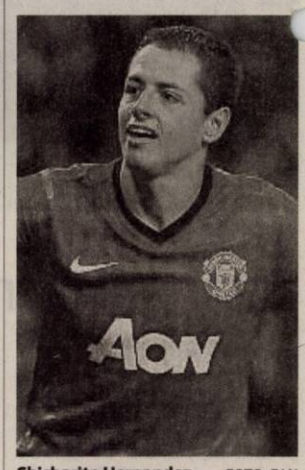

Chicharito Hernandez FOTO: FAN

„Nu l-am văzut pe Mutu pe teren"

FOTBAL. Victor Pițurcă a declarat în conferință de presă, că nu l-a mai „văzut pe Adrian Mutu prin teren" în ultimele meciuri ale echipei sale de club și din acest motiv nu mai are sens să fie întrebat de ce nu îl convoacă la echipa națională pe atacant. „Eu am dat un răspuns. Iar după tot ce s-a întâmplat în ultimul timp nici nu mai are rost să mă întrebați. Eu nu l-am mai văzut pe Adrian Mutu prin teren. Am văzut că nu a făcut parte din lot", a spus tehnicianul.Selecționerul Victor Pițurcă afirma la 15 aprilie că atacantul Adrian Mutu este terminat ca jucător pentru echipa națională, precizând că acesta poate să înscrie o sută de goluri pentru echipa sa de club, Petrolul Ploiești, că tot nu va mai fi convocat.

SURSA: MEDIAFAX

PRO şi CONTRA

O scrisoare...electorală

ACL solicită vot prin corespondenţă pentru românii de afară, PSD vorbeşte despre un minim respect.

Se centralizează voturile! FOTO: FAN

ARAD. În pragul campaniei electorale, PDL şi PNL repun pe tapet problema votului prin corespondenţă pentru românii dinafara graniţelor, PSD ripostează, acuzând posibilitatea unor fraude masive, dar nu numai.

Mihai Calimente, deputat PNL

„Ţări mari precum SUA, Italia şi Franţa practică acest sistem. Cu atât mai mult ar trebui să-l adoptăm, având în vedere faptul că avem trei milioane de români înafara graniţelor. Nu mă refer doar la cei din diaspora ci, în special, la cei care sunt acolo temporar, la muncă şi este foarte greu să ajungă la secţiile de votare, la sute de kilometri".

Flavius Măduţa, deputat PSD

„Dacă pe românii de afară îi interesează cu adevărat să voteze, să se deplaseze odată la patru ani la secţiile de votare înseamnă un efort minim dar, cred eu, şi o dovadă de respect. Aceasta, ca să nu mai vorbim despre faptul că votul prin corespondenţă ar însemna multe cheltuieli suplimentare, fără a exista mijloace de împiedicare a fraudei electorale. Oricum, să vii cu ideea implementării unui sistem în ajunul campaniei mi se pare un lucru neserios, este absolut imposibil".

Ştefan Dalca, deputat PP-DD

„După părerea mea, trebuie analizate aspectele legate de posibilităţi tehnice, costuri financiare dar şi de riscurile fraudării scrutinului. Actualul sistem nu împiedică pe nimeni să-şi exercite dreptul democratic la vot, dar nici nu îi ajută pe cei care, practic, nu au cum să ajungă la urne. Dacă prin acordarea de facilităţi se câştigă câteva mii de voturi „pe bune" dar riscăm să ne trezim cu sute de mii falsificate, nu am realizat mare lucru". JA-S.T.

> Dacă se câştigă câteva mii de voturi pe bune şi ne alegem cu sute de mii falsificate, nu am făcut nimic
> ŞTEFAN PETRU DALCA

COMENTARIU

Simion Todoca

Vox populi, vox derbedei!

Parafraza celebrei expresii îi aparţine unui strălucit profesor de drept de la Cluj şi se potriveşte din mai multe puncte de vedere politicii româneşti de după revoluţie. De-a lungul sfertului de veac scurs de la revoluţie, nu prea a contat cine a ştiut să adune voturile poporului, ci cine a ştiut să se folosească de ele, confiscându-le şi deturnându-le sensul. Parlamentari aleşi pe listele unor partide, pe baza promisiunilor făcute alegătorilor, au trecut dintr-o barcă în cealaltă, fără să le pese ce părere au aceştia. Mai rău, au înfiinţat partide direct parlamentare, fără să fi participat vreodată la un scrutin, furând, practic, acele voturi.

> Timp de zece ani, nu a avut loc nicio revoltă populară, semn că şeful celulei îşi merită credibilitatea

Nu s-au comportat cu nimic mai corect decât derbedeul căruia îi dai o sută de lei să-ţi cumpere de la alimentara pâine şi salam, iar el îşi cumpără lui băutură şi ţigări.

Pe alt palier, mult mai important, derbedeii sunt preferaţi oamenilor onești, cu frica lui Dumnezeu, când este vorba de câştigat oarece din conducerea unei gloate, de mici sau mari dimensiuni. Pe vremea lui Ceauşescu, la internatele liceelor sau şcolilor profesionale şefii de dormitor erau cei cunoscuţi drept mari scandalagii, în faţa cărora nu crâcnea nimeni. Şeful internatului ştia că se putea baza pe ei, că toţi vor respecta regulamentul de ordine interioară, pentru că altfel se alegeau cu corecţii fizice extrem de contondente. Aşişderea, şi atunci şi astăzi şefii din puşcării sunt indivizii cei mai cunoscuţi şi temuţi pentru ferocitatea lor.

Nu altfel se întâmplă cu ceea ce definim drept credibilitate a unor ţări cărora li s-a trasat de către organismele europene şi mondiale un anumit parcurs. România avea o credibilitate extrem de mare pe timpul lui Ceauşescu, pentru că toţi ştiau că acesta va face absolut orice pentru a plăti datoriile, chiar dacă ar fi ca poporul să crape de foame. La fel a făcut şi Băsescu, tăind fără să clipească pensiile şi salariile, iar cămătarii, şefii lui direcţi, i-au permis să facă orice, dând peste bot poporului care a îndrăznit să mârâie. Sunt convins că şi de această dată îl vor sprijini până în pânzele albe, atât la alegerile prezidenţiale cât şi după, pentru preluarea puterii. Pentru că un şef de celulă mai „credibil" nu vor găsi în vecii vecilor.

simion.todoca@russmedia.ro

Traian Igaş FOTO: JA

Traian Igaş: Agenda ACL este încărcată

ARAD. Parlamentarii ACL au în faţă o sesiune extrem de importantă, prin prisma proiectelor pe care doreşte să le promoveze, spune senatorul Traian Igaş, după reuniunea senatorilor şi deputaţilor PNL-PDL, desfăşurată duminică, la Iaşi. „S-a discutat pe marginea propunerilor legislative iniţiate de către parlamentarii PDL şi PNL aflate în procedură parlamentară şi a unora noi, care urmează să fie depuse în această sesiune, şi aici mă refer la reducerea TVA în două trepte, legea primei întabulări sau legea privind votul prin corespondenţă. Au fost reluate în dezbatere şi cele 3 moţiuni simple ale grupurilor reunite, la Cameră sau la Senat, pe justiţie (deja depusă din sesiunea trecută), pe fiscalitate şi pe educaţie" declară Igaş.

„Obiectivul ACL, subliniat şi de către Klaus Iohannis, este să preia guvernarea din 2015, pentru că România are nevoie de 10 ani de guvernare de dreapta, pentru a face o ţară mai bună pentru cetăţenii săi" a mai declarat chestorul Senatului României. JA-S.T.

Accizele, la curs valutar fals!

ARAD. Vicepreşedintele CJA, Adrian Ţolea, a declarat că românii au luat ţeapă în privinţa accizelor, pe care le plătesc la un alt curs valutar decât cel real. „Prin calcularea tuturor accizelor la un curs valutar fals, de 4,738 lei pentru 1 euro, cu 6,4%, în medie, mai mare decât cursul real, dar şi prin majorarea accizei la carburanţi cu 7 eurocenţi, Victor Ponta a iniţiat un dezastru economic şi bugetar. Calculul pentru acciza aplicată în 2014 a fost, pentru prima dată, făcut înmulţind cursul de schimb din prima zi lucrătoare a lunii octombrie 2013 cu indicele inflaţiei din acelaşi an. Rezultatul a fost un curs de 4,738 lei pentru un euro, în loc de 4,4485 lei, deci facturi mai scumpe pentru toţi românii, atât la combustibil, cât şi la energie electrică", spune Ţolea. JA-S.T.

S-au făcut paşi spre partidul Noii Drepte

ARAD. Deoarece întâmpină dificultăţi în înregistrarea la tribunal ca partid politic, Asociaţia „Noua Dreaptă" are discuţii cu dr. Constantin Cojocaru, celebrul autor al Legii Cojocaru. Dacă negocierile decurg bine, este posibil ca, în cursul lunii ianuarie 2015, Partidul Popular- Legea Cojocaru să-şi schimbe denumirea în Partidul Noua Dreaptă sau altă denumire asupra căreia se va cădea de acord. Preşedintele Asociaţiei Noua Dreaptă Arad, Angel Popescu, alături de alţi colegi ai săi, a fost prezent, duminică, la Braşov, la tabăra de vară a Noii Drepte, prilej cu care a avut loc o întâlnire cu Constantin Cojocaru. „În ianuarie va avea loc Congresul Partidului condus de către dl. Cojocaru, iar dacă până atunci vom ajunge la un acord, va supune votului fuziunea PP-LC cu Noua Dreaptă. Cel mai probabil, concomitent vom avea şi noi congresul, cu aceeaşi ordine de zi, după care va avea loc congresul unic. Nu mai putem aştepta, am depus toată documentaţia la Tribunal de atâta amar de vreme, dar, se pare, nu se doreşte să putem participa la alegeri", spune Angel Popescu. În cadrul taberei de vară, a debutat marşul de comemorare a românilor ucişi de trupele horthyste, marş care se doreşte a fi organizat în fiecare an. Ca şi, de altfel, tabăra de vară. JA-S.T.

Bani de la guvern pentru profesorii arădeni

Deputatul Flavius Măduţa se bucură că demersurile făcute împreună cu sindicatele arădene din învăţământ au dat rezultate.

ARAD. Deputatul arădean Flavius Măduţa anunţă că Guvernul a alocat toţi banii aferenţi lui 2014 pentru sumele câştigate în instanţă de cadrele didactice. „Într-o primă fază, Guvernul a alocat peste 4 milioane de lei pentru profesorii arădeni, sume insuficiente pentru tranşa aferentă lui 2014. Am avut o serie de discuţii cu reprezentanţii sindicatelor care reprezintă cadrele didactice din Arad, împreună am intervenit la Ministerul Educaţiei, pentru alocarea tuturor sumelor de bani necesare. Solicitarea a avut succes şi s-au alocat 5 369 000 de lei, astfel încât cadrele didactice vor primi banii care li se cuvin. Mă bucur că Guvernul Ponta respectă una dintre obligaţiile asumate în faţa românilor, în faţa arădenilor, de a respecta drepturile cadrelor didactice. Am demonstrat astfel că, dacă există voinţă, se găsesc resursele necesare pentru a respecta drepturile cetăţenilor, de a respecta drepturile băneşti ale tuturor, în conformitate cu legislaţia în vigoare. Am restabilit drepturile cadrelor didactice, care au fost nedreptăţite de guvernarea PDL şi vom continua să ne respectăm angajamentele faţă de profesori şi în anul următor. Aceasta, chiar dacă foştii guvernanţi, care au tăiat salariile şi pensiile, pretinzând că aşa vor pune ţara pe drumul bun, vor acuza Guvernul PSD de populism", a spus Flavius Măduţa, deputat PSD. JA-M.A.

Flavius Măduţa FOTO:JA

Adrian Ţolea FOTO: JA

„Nu vom primi traseişti"

ARAD. „Alianţa Creştin-Liberală nu va face niciun fel de rabat de la lege şi decenţă politică. PNL şi PDL nu vor primi în rândurile lor niciun primar, preşedinte de Consiliu Judeţean, consilier local sau judeţean traseist. Nu vom face niciun demers de atragere a vreunui ales local migrator, beneficiar al acestei ordonanţe ruşinoase a guvernului Ponta", a declarat Adrian Ţolea. În cadrul unei conferinţa de presă, prim-vicele PDL şi al alianţei arădene a explicat paşii pe care ACL îi va urma pentru a desfiinţa Ordonanţa „primari luaţi cu japca", emisă de către Victor Ponta din „disperare" că va pierde alegerile prezidenţiale: sesizarea Avocatului Poporului, ca acesta să o atace la Curtea Constituţională, atacarea în contencios administrativ a actului normativ, pentru anularea acestuia, cu prafa ulterioară a Curţii Constituţionale. Nu în ultimul rând, liderii grupurilor parlamentare PNL şi PDL au sesizat ambasada SUA şi ale ţărilor din UE, precum şi Comisia de la Veneţia, în speranţa că acestea vor interveni pentru a stopa „intenţia abuzivă şi nedemocratică a Guvernului Ponta de a legaliza pentru o scurtă perioadă migraţia politică a aleşilor locali". „Atât Ambasada SUA, cât şi liderul PPE, Joseph Daul, au transmis semnale clare la adresa Guvernului Ponta, arătându-şi îngrijorarea faţă de această ordonanţă şi în special a momentului în care a fost emisă", a reamintit Adrian Ţolea. În altă ordine de idei, liderul PDL a anunţat că ACL Arad a ajuns cu strângerea de semnături pentru susţinerea candidaturii lui Iohannis la cifra de 7.000. JA-S.T.

ANUNŢ PRIVIND VÂNZAREA DE ACTIVE S.C. ARAD LEASING S.A. (în faliment)

1.Debitoarea, **S.C. ARAD LEASING S.A. (în faliment),** prin lichidator judiciar PricewaterhouseCoopers Business Recovery Services IPURL, în temeiul art.118 din Legea nr.85/2006, anunţă organizarea selecţiei de oferte în vederea vânzării prin negociere directă cu supraofertă, a următorului activ :
Amplasament agro-industrial Zimandu Nou, situat la periferia loc. Zimandu Nou, jud. Arad, compus din teren intravilan în suprafaţă de 67.096 mp şi construcţie cu destinatie agro-industrială – grajd bovine - cu suprafaţă desfăşurată totală de 3.060 mp şi o construcţie dezafectată, aflată într-o stare avansată de degradare, în suprafaţă de cca. 25 mp utili, la preţul de 161.568 euro.
Preţul nu include TVA.
Ofertele vor fi depuse la sediul lichidatorului judiciar din Timişoara, Fructus Plaza Tower, str. Gheorghe Lazăr nr.24, et.4, jud.Timiş, până la data de 15.09.2014 ora 16.00, în plic închis, purtând datele de identificare ale ofertantului.
Procurarea Regulamentului de vânzare a imobilului este obligatorie, putând fi obţinut achitând contravaloarea acestuia în sumă de 500 lei + TVA, de la sediul lichidatorului judiciar din Timişoara, Fructus Plaza Tower, str. Gheorghe Lazăr nr.24, et.4, jud.Timiş, între orele 09:00 – 17:00, pe baza actului de identitate şi/sau a unui document de reprezentare.
2.Debitoarea, **S.C. ARAD LEASING S.A. (în faliment),** prin lichidator judiciar PricewaterhouseCoopers Business Recovery Services IPURL, scoate la vânzare prin licitaţie publică deschisă, descendentă cu strigare, după regula licitaţiei competitive olandeze, în data de 15.09.2014, ora 13.00, la sediul lichidatorului judiciar din Timişoara, Fructus Plaza Tower, str. Gheorghe Lazăr nr.24, et.4, jud.Timiş, următorul activ:
Imobil situat în Municipiul Arad, Calea Aurel Vlaicu, nr. 286, compus din service auto şi staţie distribuţie carburanţi, care se valorifică sub formă de ansamblu funcţional :
1. Service auto cu spaţii de birouri – clădirea are suprafaţa utilă totală de 480 mp, fiind compartimentată în spaţii cu destinaţie industrială – service auto şi teren în suprafata de 5.120 mp;
2. Staţie distribuţie carburanţi – clădirea are suprafaţa desfaşurată totală de aproximativ 78 mp, cu regim de înălţime P+1E şi teren în suprafaţă de 3.581 mp proprietatea Statului Român, fiind concesionat pe o perioadă de 49 de ani.

Preţ de pornire la licitaţie este de 306.000 euro fără TVA;
Preţul minim până la care se poate licita este de 200.000 euro fără TVA.
Preţul de pornire este stabilit conform Raportului de Evaluare corespunzător fiecărui activ oferit spre vânzare şi nu include TVA.
Procurarea Regulamentului de vânzare este obligatorie, acesta putând fi obţinut de la sediul lichidatorului judiciar din Timişoara, Fructus Plaza Tower, str. Gheorghe Lazăr nr.24, et.4, jud.Timiş, între orele 09:00 – 17:00, contra sumei de 500 lei+TVA, pe baza actului de identitate şi/sau a unui document de reprezentare.
Participarea la licitaţie este condiţionată de depunerea documentaţiei descrise în Regulamentul de vânzare a bunurilor imobile aflate în proprietatea S.C. ARAD LEASING S.A. (în faliment) ce include şi dovada constituirii unei garanţii de participare la licitaţie, în valoare de 10% din preţul de pornire corespunzător activului ofertat. Termenul limită de depunere a documentaţiei de participare la licitaţie este 12.09.2014, orele 17:00 la sediul lichidatorului judiciar din Timişoara, Fructus Plaza Tower, str. Gheorghe Lazăr nr.24, et.4, jud.Timiş.
3. Debitoarea, **S.C. ARAD LEASING S.A. (în faliment),** prin lichidator judiciar PricewaterhouseCoopers Business Recovery Services IPURL, în temeiul art.116 şi urm. din Legea nr.85/2006, scoate la vânzare prin licitaţie publică deschisă ascendentă cu strigare în data de 15.09.2014, ora 11.00, la sediul lichidatorului judiciar din Timişoara, Fructus Plaza Tower, str. Gheorghe Lazăr nr.24, et.4, jud.Timiş., următorul activ:
Apartament compus din 3 camere, baie, bucatarie, cămară alimente, debara, degajament, logie, antreu, suprafaţa construită de 75 mp situat în Arad, Cartierul Micalaca, str. Mioritei, nr. 51, bloc 203, scara B, etaj IV, ap. 18.
Preţul de pornire la licitaţie este de 19.500 euro.
Procurarea Regulamentului de vânzare a bunului aflat în patrimoniul S.C. ARAD LEASING S.A.(în faliment) este obligatorie, obţinându-se de la sediul lichidatorului judiciar din Timişoara, Fructus Plaza Tower, str. Gheorghe Lazăr nr.24, et.4, jud.Timiş, între orele 09:00 – 17:00, pe baza actului de identitate şi/sau a unui document de reprezentare contra sumei de 100 lei.
Participarea la licitaţie este condiţionată de depunerea documentaţiei descrise în Regulamentul de vânzare a bunului aflat în patrimoniul S.C. ARAD LEASING S.A. (în faliment) ce include şi dovada constituirii unei garanţii de participare la licitaţie, în valoare de 10% din preţul de pornire corespunzător activului scos la vânzare, la sediul Lichidatorului judiciar din Timişoara, Fructus Plaza Tower, str. Gheorghe Lazăr nr.24, et.4, jud.Timiş, până la data de 12.09.2014, ora 16.00, în plic închis, purtând datele de identificare ale licitatorului.
Bunurile scoase la vânzare pot fi vizualizate după o programare prealabilă.
Informaţii suplimentare pot fi obţinute de la sediul lichidatorului judiciar din Timişoara, Fructus Plaza Tower, str. Gheorghe Lazăr nr.24, et.4, jud.Timiş persoană de contact Florin Flucsă, florin.flucsa @ro.pwc.com, telefon: 021.225.3000, fax: 021.225.3650, 0729038999. (646033)

ACTIV GRUP IPURL

Cu sediul în Arad, str.Tribunul Buteanu, nr.1, ap.1, lichidator judiciar al **R.A. Drumuri Municipale Arad**, cu sediul în Arad, Str. Cometei, nr. 1-3, Jud. Arad, nr ORC J02/988/1991 CUI RO 1686293, debitor in dosar nr. 5017/108/2009 pe rol la Tribunalul Arad, anunţă vânzarea la licitaţie publică, conform prevederilor Legii 85/2006, a următoarelor bunuri mobile, cu preţurile:

DENUMIRE BUN MOBIL	Preţ începere licitaţie - lei
REPARTIZOR ASFALT BITELLI-650 57600 EURO	108.022
STRUNG SNA 560/2000	7.986
MASINA DIESEL MARCAT MDM	9.722
TRACTOR U 651 S	16.661
MASINA FREZAT UNIV.	2.356
REMORCA AMESTECATOR	4.124
FREZA PT. ASFALT RAB 300	8.376
FINISOR ASFALT SUPER 1502	27.777
MASINA MARCAJ RUTIER	1.866
MASINA MULTIFUNCTIONALA MMT	3.928
STALOVA VOLA	47.566
REMORCĂ PLATFORMĂ	2.210
REMORCĂ PLATFORMĂ	2.210
AUTOSAŞIU 26TO AR05MFR	11.352
DACIA 1307 AR01PTG	1.044
VAGON UTILITAR	3.928
AUTOBASCULANTĂ 22TO AR19SUT	11.687
AUTOTURISM CIELO AR06PUR	7.222
WW PASSAT AR07SAF	18.148

Licitaţia va avea loc în data de **09.09.2014, ora 13^{00} , la sediul R.A.D.M. Arad**. Garanţia pentru înscrierea la licitaţie este de 10% din valoarea de pornire a licitaţiei. Consultarea Regulamentului de Organizare a Licitaţiei, înscrierile şi achitarea garanţiei de participare la licitaţie se pot face la sediul R.A.D.M. Arad, până cu o oră înainte de începerea licitaţiei. Relaţii la ACTIV GRUP, tel. 0257/214821, 0744/697814 sau e-mail: activ_grup@yahoo.com. (646350)

GARSONIERE

- **Cumpăr garsonieră,** confort 1- 2, ofer 11.000 Euro. Telefon 0737.424.210. 635883
- **Vând garsonieră,** zona 300, etaj 1, 18.300 Eur. Tel. 0770.639.619. 645916
- **Vând garsonieră,** 36mp, mobilată, etaj 4, str. Corneliu Coposu, ☎0734.874.524. 642926

AP.1 CAMERĂ

- **Vând apartament** ultracentral etaj 2/2, 1 cameră, bucătărie, baie, renovat. Preţ 18.000 Eur/negociabil. Tel. 0741.526.697. 635295
- **Vând apartament** ultracentral 1 cameră, bucătărie, baie, cămară, gaz, 64 mp, 24.000 Euro, 0357/420872, 0749.195.481. 637430

AP.2 CAMERE-ARAD

- **Cumpăr apartament 1- 2 camere. Plata pe loc!!! 0744.849.390.** 266166
- **Cumpăr apartament** 1- 2- 3 camere, banii jos. Telefon 0746.055.126, 0724.512.512. 476154
- **Cumpăr apartament** 2 camere, persoană fizică. Tel. 0740.098.343. 637228
- **Cumpăr apartament** 2- 3 camere, etaj 1- 2, zona Micălaca 300, persoană fizică. Tel. 0744.888.408. 645908
- **Vând (închiriez)** două apartamente 2 camere, recent renovate, zona Boul Roşu-Calea Romanilor. Telefon 0257/284335, 0744.821.407. 646044
- **Vând apartament** 2 camere parter, zona Podgoria. Telefon 0731.765.860. 624653
- **Vând apartament** 2 camere ultracentral pe B- dul Revoluţiei, complet utilat şi mobilat, 0743.557.283. 635023
- **Vând apartament** 2 camere, bloc nou, amenajat, mobilat, 2 balcoane, etaj III, termoteca, suprafaţă 90 mp, Micălaca, Selgros, Bl. C2. Preţ 40.000 Eur/negociabil, 0741.158.777. 637122
- **Vând apartament** 2 camere, decomandat, situat lângă Piaţa Mică. Telefon 0741.520.611. 637245
- **Vând apartament** 2 camere, renovat, bloc, lângă Pădurice. Tel. 0257/212560. 645992
- **Vând apartament** 2 camere, parter, Micălaca, vizavi de Parcul Orizont, complect amenajat, 0744.857.298. 646030
- **Vând 2** camere, 2 balcoane, etaj 2, Podgoria. Tel. 0749.197.142. 646135

AP.3 CAMERE-ARAD

- **Vând apartament** ultracentral în spate la Ziridava, 110 mp, ☎0756.877.416. 642445
- **Vând apartament** 3 camere decomandat, amenajat, 2 balcoane, spaţios, B- dul Revoluţiei, zona bâncilor, 48.000 Euro, negociabil. Telefon 0723.285.988. 632406
- **Vând apartament** 3 camere, decomandat, lângă Bancpost, bloc Căminul, etaj VI/X, ☎0744.583.443, 0257/461599. 635034
- **Vând apartament** 3 camere, central (str. Simion Balint), decomandat, 2 băi, 2 balcoane, etaj 4, 90 mp, 31.500 Eur, 0752.510.776. 645914
- **Vând apartament** 3 camere, Lebăda, etaj 3, amenajat, 68 mp, semidecomandat, 28.800 Eur, ☎0753.352.435. 645915
- **Vând 3** camere decomandate, 91 mp, B-dul Titulescu, renovări, 0725.512.999. 624633

CASE-ARAD

- **Vând casă** Aradul Nou 1.440 mp, 60.000 Euro. Tel. 0743.928.453, 0733.052.540. 646014
- **Vând casă** ultracentral, pe Călugăreni, suprafaţă 400 mp, 4 camere, terasă, curte, garaj. Preţ 170.000 Eur/negociabil, 0741.158.777. 637054
- **Vând casă** veche str. Cedrului, suprafaţa 650 mp, 35.000 Euro, negociabil. Telefon 0744.784.910. 633661
- **Vând casă** 4 camere, Aradul Nou, str. Molidului, 1.440 mp teren, 120 mp construiţi, 67.000 Eur, ☎0744.849.390. 645917

CASE-JUDEŢUL ARAD

- **Vând casă** în Călugăreni nr.59. Preţ 25.000 Eur. Tel. 0728.969.877. 645919
- **Vând sau** schimb cu garsonieră casă mare în Zerindul Mic. Tel. 0744.259.791.642446

CASE DE VACANŢĂ-JUD ARAD

- **Vând căsuţă** nr. 127 pe ştrand, zonă deosebită, teren mare. Merită văzută. Telefon 0257/256770, 0722.325.198. 643354

CASE DE VACANŢĂ-ALTE JUDEŢE

- **Teren- BATTONYA intravilan** 1.500 mp pretabil casa, livada, utilitati 0722257409. 637290

SPAŢII COM-ARAD

- **25.000 mp,** pretabil hale Zona- Industrială PECICA- TURNU, front- stradal- dublu, 0722- 257409. 637270

TERENURI LOCAL

- **Vând 3,75** ha tarla în cartierul Bujac, în spatele fermei Agricola Indricău, cu extras CF. Pentru detalii suplimentare sunaţi la 0745.300.050. 623782

TERENURI JUDEŢ

- **Vând grădină** în Cuvin, suprafaţă 20 arii. Tel. 0723.791.460. 642457
- **Vând loc** de casă la Zădăreni 570 mp, 3.300 Euro, 0723.180.004. 642937
- **Vând loc** de casă în Sânleani, 600 mp, lângă terenul de fotbal, 8.500Euro, negociabil. Telefon 0745.127.074. 644558
- **Vând teren** agricol cu CF, 9,61, Horia, compact, tarla 69. Preţ 5.700 Eur/negociabil, 0741.158.771. 637061
- **Vând teren** arabil 2,80 ha, comuna Pilu. Preţ 5.000 Eur/ha,☎0728.969.877. 645918
- **Vând teren** Vladimirescu 6 ha, în tarla 84, lucrat, preţ 4.500 Eur/ha, teren agricol Cicir, tarla 117/531, 1,8 ha, preţ 3.500 Eur/ha, păşune Şiria 5 ha, preţ 2.500 Eur/ha, ☎0741.158.777. 637044
- **Vând teren,** 5.000 mp, FS= 18 m, jud. Arad, loc. Sânpaul, dotat cu utilităţi. Telefon 0740.125.949. 633649
- **Vând 0,58** ha teren în Ineu (zona Chier). Telefon 0257/511882. 635873
- **Vând 5,81** ha păşune în drum spre Mânăstirea Feredeu- zonă deosebită, intabulată cu extras CF. Pentru detalii suplimentare sunaţi la 0745.300.050. 623779

IMOBILE CHIRII

- **Închiriez apartament** 2 camere, decomandat, mobilat, Piaţa Spitalului, ☎0745.534.927, 0257/230993. 637243
- **Închiriez apartament** 2 camere, zona Lebăda. Tel. 0757.351.290. 642430
- **Închiriez apartament** 1 cameră, mobilat, Vlaicu. Tel. 0748.726.345. 642450
- **Închiriez apartament** mobilat, 3 camere, zona Mioriţa. Tel. 0732.800.474. 642928
- **Închiriez apartament** una cameră lux, dotată complet, aragaz, frigider, mobilat total, baie cu vană la familie fără copii sau două fete, preferabil de pe Valea Crişului. Telefon 0744.660.149. 644700
- **Închiriez apartament** 2 camere, zona 300 Micălaca, utilat complet+ termotecă. Telefon 0745.606.011. 644713
- **Închiriez apartament** cu 2 camere mobilat şi dotat modern, zona Căpitan Ignat . Telefon 0744.116.197. 644735
- **Închiriez apartament** cu 2 camere mobilat, internet, Grădişte. Telefon ☎0747.819.615. 646039
- **Închiriez apartament** 3 camere, mobilat, gaz, satelit, frigider, maşină spălat, 0751.382.017. 646043
- **Închiriez apartament** cu 1 cameră 45 mp ARED Micălaca, complet utilat şi mobilat, 200 Euro, negociabil, ☎0755.508.465. 646051
- **Închiriez garsonieră** confort I termen lung, Micălaca 300, mobilată, 0741.205.332, 0257/287481. 644729
- **Închiriez garsonieră** zona Aradul Nou, 250 lei, ☎0741.248.272. 646040
- **Închiriez pe** termen lung apartament mobilat cu 3 camere şi termotecă- Aradul Nou. Telefon 0745.142.409. 646026
- **Închiriez casă** cu etaj (310 mp), zonă centrală. Ideal sediu firmă. Tel: 0722.293.738. 10894153
- **Închiriez 3** camere zona Spitalului Judeţean, mobilat. Telefon 0722.427.617- proprietar 624730
- **Dau în** chirie apartament cu o cameră la bloc în Micălaca. Informaţii la 0257/285601, 0757.658.232. 646046
- **Dau spre** închiriere apartament 2 camere contorizat, zona Podgoria, 180 Euro, negociabil, pe termen lung, 0724.766.211. 643374
- **Primesc două** fete în gazdă, ultracentral. Telefon 0723.305.206. 635040
- **Primesc în** gazdă elevă. Ofer 1 cameră, bucătărie, baie, balcon. Condiţii foarte bune, ultracentral. Tel. 0735.627.678. 646356

SPAŢII COM-ARAD

- **Închiriez hală** 212 mp în Parcul Industrial UTA. Telefon 0721.288.570. 633619
- **Închiriez punct** de lucru pentru manichiură- pedichiură, zona Intim. Telefon 0743.062.985. 634999
- **Închiriez spaţiu** comercial, zona Fortuna, 0756.056.803. 642929

OFERTE LOCURI DE MUNCĂ

- **Angajăm şofer** distribuitor pâine şi feliator, 0744.875.054.
- **Angajăm şoferi** profesionişti cu experienţă. Informaţii tel. 0730.643.782.

Şcoala Postliceală F.E.G. Arad

Admitere 2014-2015

Specializări:

1. Asistent medical generalist;
2. Asistent medical de farmacie;
3. Asistent medical de igienă;
4. Asistent medical de laborator;
5. Asistent medical de radiologie;
6. Asistent medical de nutriţie şi dietetică;
7. Asistent medical de balneofiziokinetoterapie;
8. Asistent pentru ocrotirea persoanelor vârstnice;
9. Ergoterapeut.

Se pot înscrie absolvenţi de liceu cu sau fără diplomă de bacalaureat, durata studiilor fiind de 2/3 ani. Diplomele sunt recunoscute în ţară şi în străinătate.
Înscrierile se fac de luni până vineri între orele 08.00-16.00, la Colegiul Economic Arad, Piaţa George Enescu, nr. 2.

Informaţii telefon: 0760 663 937; 0745 320 623. (527740)

S.C. **SILMAR PROD** S.R.L. - SÂNTANA -
FABRICĂ DE PROCESARE A LAPTELUI
ANGAJEAZĂ PERSONAL:
MUNCITOR - NECALIFICAT (FETE ŞI BĂIEŢI)
TRANSPORT GRATUIT
INFORMAŢII LA TEL. : **0257/462086, 0755.563.844** (646004)

- **Angajăm şoferi** profesionişti cu experienţă pentru transport internaţional. Telefon 0730.022.967.
- **Angajăm agenţi** pază cu/fără atestat. Oferim cursuri pentru agenţi pază, 0786.041.747 luni- vineri 8- 16.
- **Angajăm cameristă.** Nu necesită experienţă (zona Grădişte), 0733.177.990. 645961
- **Angajăm oameni** calificaţi şi necalificaţi în construcţii. Informaţii: 0734.692.169. 646299
- **Angajăm personal** pentru producţie brutărie şi feliat- ambalat pâine, ☎0730.030.119.
- **Angajăm tâmplari,** femei şlefuit în Sântana. Asigurăm transport. Tel. 0752.514.802.
- **Angajăm urgent** croitor/ confecţioner croitorie. Informaţii luni- vineri 8- 16, 0786.041.747.
- **Angajez şofer** profesionist internaţional, experienţă minim 2 ani, 0735.179.322, 0733.919.907.
- **Angajez brutar,** personal feliat pâine, şofer distribuţie panificaţie, Aradul-Nou, ☎0745.800.034.
- **Angajez electrician,** instalator şi şef echipă lucrări în construcţii, ☎0729.160.524.
- **Angajez mecanic** reparaţii şi excavatorist. Tel. 0722.325.613.
- **Angajez muncitori** în prelucrarea lemnului şi ifronist. Telefon 0741.740.576, 0257/259805.
- **Angajez tânăr** în vederea calificării în meseria de optician, 0357/401860.
- **Bistro angajează:** vânzătoare, femeie curăţenie- vase. Salar atractiv. Tel. 0722.337.938.
- **Brutărie angajează** ambalator pâine, salar atractiv, 0744.918.256, 0740.091.727, Octavian Goga
- **Căutăm echipă** pentru lucrări de construcţii şi finisori. Tel. 0744.556.686.
- **Caut bucătăreasă** şi personal pentru fast- food. Tel. 0745.270.371.
- **Centru colectare** deşeuri angajăm muncitor şi gestionar marfă. Telefon 0745.206.677.
- **Firmă topografie** angajează bărbat cunoscător PC, carnet conducere, ☎0745.156.609, 0745.549.749.
- **Firmă germană** angajează programator 3D CNC frezor. Informaţii telefon 0772.262.719.
- **Firmă mobilier** pal, angajează tâmplar calificat. Tel. 0723.287.145.
- **Hotel angajează** recepţioner(ă). Tel. 0755.072.285, 0257/218384.
- **Hotel 3** stele, Micălaca, angajează lengereasă şi cameristă. Tel. 0744.767.777. 646050
- **Magazin încălţăminte** centru, angajează vânzătoare, experienţă 3 ani. Tel. 0727.881.104.
- **Restaurant ultracentral** angajează ospătari, ajutor bucătar, bucătari, cu experienţă, ☎0731.337.088.
- **S.C. angajează** conducători auto cat. C+E, internaţional. Informaţii: 0257/274461.
- **S.C. angajează** spălător auto, V. Conta nr.10. Tel. 0257/229388, 0726.685.645. 645910
- **SC angajează** şoferi cu atestat pentru intern şi extern, 0725.234.626.
- **SC angajează** ospătar sau ospătară. Telefon 0722.274.848.

PRESTĂRI SERVICII

- **Firmă specializată** executăm lucrări construcţii A- Z. Închiriem schele şi popi metalici. Tel. 0722.931.320. 637252
- **Intervenţii apă** canal non stop. Telefon 0756.056.803. 644639
- **Reconditionez, repar** mobilier, uşi, geamuri de lemn, 0730.281.183. 645972

CONSTRUCŢII

- **Aduc balast,** grîblură, nisip, pământ, ridic moloz, ☎0754.772.222. 647165
- **Aduc balast,** nisip, car moloz etc., 2- 20 mc, ☎0745.036.969. 558548
- **Aduc nisip,** balast, sorturi, pământ, mraniţă, moloz, deşeuri esenţă tare la domiciliu, ☎0756.382.878. 646038
- **Duc nisip,** balast, sorturi, grîblură, piatră codru, mraniţă, gunoi, moloz. Cantităţi mici şi mari, ☎0742.749.698. 646036
- **Vând nisip,** balast, sort, mraniţă. Telefon 0747.206.371. 633652

AUTO STRĂINE

- **Vând Opel** Zafira 2007, 190.000 km, 6.200 Euro. Telefon 0744.116.197. 644733

ELECTRONIC PLUS

- **Vând frigider,** maşină spălat automată, combină frig, chiuvetă inox. Tel.0257/210613. 642458

MOBIDOM

- **Vând set** de 2 canapele din piele, 700 Ron, negociabil. Telefon 0744.116.197. 644734

POŞTA LUI CUPIDON

- **Nou Arad!!!** Salon masaj erotic discreţie, rafinament, maseuze senzuale, 0720.411.562. 635925

PIERDERI

- **Pierdut Certificat** constatator nr.31306/07.08.2013 aparţinând S.C. Panilu Imperial S.R.L., eliberat de O.R.C. Arad.Îl declar nul. 646049
- **Pierdute: aviz** orar de funcţionare nr. 4237/20.04.2012 şi autorizaţia privind desfăşurarea activităţii de alimentaţie publică nr.594/20.04.2012 aparţinând I.I. Miclean Anca. Le declar nule. 646357
- **S.C. Tanssam** S.R.L., pierdut anexă la Certificat de înmatriculare pentru punct de lucru Arad, C- lea Aurel Vlaicu 219- 237. O declar nulă. 646053

LOCURI DE VECI

- **Vând trei** locuri de veci, cimitirul UTA. Telefon 0729.161.906. 637500

PLANTE-FLORI

- **Vând baloţi** lucernă, paie, lucernă amestec, neplouate Preţuri atractive, ☎0786.594.746. 646511

ANIMALE-PĂSĂRI DOMESTICE

- **Ofer cadou** pui de techel, 3 luni. Informaţii tel. 0746.024.967. 646042
- **Vând grăsuni** şi scroafă. Telefon 0747.424.251. 634936
- **Vând vacă** cu viţea Belga. Tel. ☎0726.418.125. 635915
- **Vând 7** purcei. Tel. 0748.022.263, 0727.890.085. 642452

MAŞINI,UTILAJE,INSTALAŢII

- **Vând combină** porumb C6P MIG îngrăşăminte Ifron, 0747.424.251. 634938

ÎMPRUMUTURI FINANCIARE

- **IFN acordă** credite avantajoase PFA, angajaţi, pensionari 24- 75 ani, ☎0729.660.774.

DIVERSE

- **Cumpăr maşini** pentru fier vechi, nichel, cositor, videa, 0741.134.368. 643377
- **Cumpăr pene** vechi, noi, fier, baterii, alamă. Preţ convenabil, ☎0741.689.068.645998
- **Vând ţuică** prună 50 l, preţ 15 lei/l. Telefon 0744.579.810. 644665
- **Vând cazan** de ţuică 70 litri şi familii de albine, 0741.071.459. 635898

- **Vând cazane** ţuică de cupru diferite mărimi, preţ avantajos, 0756.580.939. 644738

- **Vând cazane** ţuică, diferite mărimi, preţ avantajos. Tel. 0752.859.864. 635888

- **Vând cazane** pentru ţuică, diferite mărimi, preţ avantajos, 0746.549.644. 623783
- **Vând vagon** apicol, neînmatriculat. Tel.0257/338239. 645995
- **Vând: presă** struguri, moară măcinat cereale cu motor trifazic, butoaie pentru vin de 160 respectiv 260 litri. Informaţii telefon 0724.428.292. 644702

ARAD ONLINE
www.aradon.ro

Talon valabil până în 30 septembrie 2014

EVIDENŢIAZĂ-TE!

Text: **DATA apariţiei:**.....

.....

.....

.....

.....

.....

.....

.....

Date personale:

Nume şi Prenume:

Telefon:

Buletin de identitate:

TALON + PREŢUL CATEGORIEI AFERENTE

Anunţurile se preiau zilnic, la ghişeu, până în ora 16^{00}, după această oră, se pot prelua doar prin intermediul sistemului online de preluare al anunţurilor disponibil pe www.jurnalaradean.ro . Anunţurile de mică publicitate din Jurnal Arădean se publică pe baza talonului din ziar
Redacţia nu îşi asumă responsabilitatea pentru conţinutul anunţurilor de mică publicitate!

JURNAL ARADEAN

DECESE

Cu adâncă durere în suflet anunţăm încetarea din viaţă a iubitului nostru soţ, tată şi bunic,

PUTERITI GHEORGHE.

Înmormântarea va avea loc astăzi, 2 septembrie 2014, ora 16,00 de la domiciliul, str. Renaşterii nr. 12.

Familia îndoliată

Cu nespusă durere în suflet anunţ încetarea din viaţă a iubitului meu soţ,

PUSTIANU NECULAI.

Dumnezeu să-l ierte şi să-l odihnească în pace! Priveghiul astăzi, 2 septembrie, ora 19:00 la Casa Funerară Kuki din Grădişte, iar înmormântarea va avea loc miercuri, 3 septembrie ora 13:00, la Cimitirul Eternitatea (UTA).

Soţia Dorina îndoliată

Cu durere în suflet şi plini de tristeţe anunţăm încetarea din viaţă a celei care a fost mamă, soacră şi bunică deosebită,

FARKAS ILEANA-IULIA,

în vârstă de 85 ani.

Dumnezeu să o ierte şi să o odihnească în pace! Înmormântarea va avea loc miercuri, 3 septembrie 2014, ora 14,00, la Cimitirul Eternitatea (UTA).

Familia îndoliată: Tibi, Helga şi Norbert

Cu adâncă durere anunţăm încetarea din viaţă a scumpului nostru tată, bunic şi străbunic,

BIREUŢI ROMULUS,

în vârstă de 92 ani.

Priveghiul astăzi, 2 septembrie la Casa Funerară Kuki din Grădişte, iar înmormântarea va avea loc miercuri, 3 septembrie 2014, ora 14:00, la Cimitirul din Gai.

Familia îndoliată

CONDOLEANŢE

Cu profundă compasiune suntem alături de draga noastră colegă şi prietenă Bîţu Mariana, în aceste clipe de grea încercare cauzate de trecerea la cele veşnice a iubitului său tată. Dumnezeu să-l odihnească în pace!

În numele colectivului AJFP Arad
Şef Administraţie
Marius Drăgănescu

Transmitem sincere condoleanţe colegei noastre Bîţu Mariana în aceste momente de profundă tristeţe cauzate de decesul tatălui.

Sindicatul Finanţe Arad

Anunţurile de mică publicitate se preiau doar în locaţia de pe B-dul Revoluţiei, nr. 81 (clădirea de lângă hotelul Continental, fost Astoria) după următorul program: de luni până vineri între orele 8-18, iar duminica între orele 9-13.

Anunţurile de deces se publică GRATUIT!

Suntem alături de familia Mateuţ Cristian în aceste momente grele pricinuite de trecerea în nefiinţă a celui care a fost

PUTERITI GHEORGHE.

Colectivul Trezoreriei Arad

Este trist că trebuie să ne luăm rămas bun, mult prea devreme de la cel care a fost cumnatul şi unchiul nostru drag,

PUTERITI GHEORGHE.

Te vom păstra în amintirea noastră şi ne vom ruga pentru odihna ta.

Fam. Barna

Colectivul Liceului Tehnologic „Fr. Neuman" este alături de colega prof. Puteriti Mariana în acest moment de mare durere pricinuit de dispariţia prematură a tatălui. Sincere condoleanţe!

Ne despărţim cu mare durere de fratele şi unchiul nostru,

PUTERITI GHEORGHE

care ne-a părăsit fulgerător şi mult prea devreme. Te-am iubit şi vei rămâne veşnic în inimile noastre copleşite de durere.

Fam. Drăgan şi Boariu

În aceste clipe de durere şi tristeţe suntem alături de colegul nostru Nagy Adrian Vasile acum când îl conduce pe ultimul drum pe fratele lui drag

NAGY MARIUS CRISTIAN.

Un gând de alinare şi mângâiere pentru familia îndurerată. Dumnezeu să-l odihnească în pace!

Colectivul S.C. Cotta Internaţional S.R.L.

Cu durere în suflete trişti şi înlăcrimaţi ne despărţim de cel care a fost iubitul nostru soţ, tată, bunic şi socru,

PUSTIANU NECULAI.

Dumnezeu să-l odihnească în pace!

Copiii cu familiile lor

Cu profundă tristeţe ne despărţim de cel care a fost dragul nostru cumnat şi ginere,

PUSTIANU NECULAI.

Dumnezeu să-l odihnească în pace!

Familia Ardelean

Suntem alături de colegul nostru Polyanki Tiberiu-Alexandru în aceste momente grele provocate de trecerea în eternitate a mamei sale dragi. Dumnezeu să o odihnească în pace!

Colegii de birou din Micălaca Bl. 330, sc. B, împreună cu familiile lor

MULŢUMIRI

Mulţumim tuturor celor care ne-au fost alături în momentele grele pricinuite de pierderea celui care a fost dragul nostru tată şi bunic,

BĂLAJ GHEORGHE.

Dumnezeu să-l odihnească în pace!

Fam. Brădicean

COMEMORĂRI

Triste şi de neuitat sunt zilele de 2 septembrie şi 2 noiembrie 2010 când, brusc, au plecat dintre noi dragii noştri,

CARA VIOREL

CARA LUCIAN

Dumnezeu să le dea odihnă veşnică!

Mama Luci cu copiii

Azi, 2 septembrie se împlinesc 6 ani de la plecarea în veşnicie a mult iubitei noastre,

LILI MARCU.

Amintiri minunate stropite cu multe lacrimi. Rămâne veşnic vie în inimile noastre. Dumnezeu să o odihnească, s-o aibă în paza Sa!

Veşnic îndurerată, familia

Tristă şi dureroasă va rămâne ziua de 2 septembrie 2008 când în urmă cu 6 ani a trecut în nefiinţă draga noastră colegă şi prietenă

LILIANA MARCU.

Vei rămâne veşnic în sufletele noastre! Dumnezeu să odihnească sufletul tău bun!

Floare, Mariana, Gabi, Mihaela

Amintire celor care au cunoscut-o pe

RODICA ROŞCA.

Dacă ar fi fost printre noi azi, 2 septembrie 2014 ar fi împlinit frumoasa vârstă de 63 de ani. Fie-i ţărâna uşoară! Rămâi mereu în amintire.

Soţul Roşca

Au trecut 6 săptămâni de când ne-am despărţit de dragul nostru,

FLORUŢ IUSTIN

din Păuliş.

Timpul trece, dar dorul şi lacrimile rămân. Nu vom uita niciodată chipul său blând şi vocea minunată, îndemnul lui la muncă, dragostea şi pacea. Nu te vom uita niciodată!

Soţia Delia, cumnatul Mihai, fiul Iustian, nora Corina şi nepoata Ana

---

Azi, 2 septembrie 2014 se împlinesc 2 ani de la decesul prietenului nostru

PEŢA MIRCEA,

din Ghioroc.

Scurtă ţi-a fost viaţa pe acest pământ/ Moartea nemiloasă te-a dus în mormânt/ Ca pe un crin de vară frumos înflorit/ În puterea vieţii tu ne-ai părăsit. Nu te vom uita niciodată!

Mariana şi Florin

Publicitate 0257-210.775

Motociclistul mascat - „Chibatman" FOTO: FAN

Batman pe străzi

TOKYO. Un motociclist misterios costumat în Batman, purtând mască şi conducând„un bat-motor" prin cartierul Chiba, a făcut senzaţie în Japonia, unde reţelele de socializare şi mass-media încearcă acum să descopere cine este şi ce vrea. Motociclistul mascat, supranumit „Chibatman", a devenit faimos după ce, la 28 august, pe Youtube a fost postată o înregistrare video care a atras mii de vizionări. Personajul a fost urmărit prin intermediul mai multor imagini postate de internauţi, care au făcut înconjurul lumii pe Twitter şi pe alte reţele de socializare. Potrivit postului de televiziune nipon Asahi, în spatele măştii s-ar afla un bărbat de 41 de ani, care lucrează ca sudor în portul din Chiba, reparând containere, şi care nu a vrut să-şi dezvăluie identitatea. „Vreau să-mi conduc motorul şi să fac oamenii să zâmbească", a spus bărbatul, care nu este căsătorit. Construcţia bat-motorului l-a costat 600.000 de yeni (4.380 de euro).

SURSA: AGERPRES

Coboară nivelul de alertă

REYKJAVIK. Islanda a coborât nivelul de alertă de la roşu la portocaliu în zona vulcanului Bardarbunga, după o nouă erupţie produsă duminică dimineaţă, ceea ce a antrenat o interdicţie parţială a traficului aerian deasupra vulcanului, relatează AFP. Nivelul de alertă a fost coborât la "portocaliu" după câteva ore de la emiterea codului roşu. Decizia de a coborî nivelul de alertă a fost luată după ce s-a constatat că noua erupţie nu a provocat degajarea unor cantităţi mari de cenuşă vulcanică în atmosferă. Erupţia s-a produs cu puţin înainte de ora 06.00 GMT (09.00, ora României), aproape în aceeaşi zonă ca vineri, a precizat Institutul meteorologic islandez, responsabil cu monitorizarea activităţii vulcanice, care a anunţat alerta.

Alerta de cod roşu prevede o interdicţie a tuturor zborurilor la altitudine mai mică de 1,8 kilometri, pe o rază de 18,5 kilometri în jurul vulcanului.

Aceasta este a treia oară într-o săptămână când Islanda a emis o alertă cu cod roşu din cauza activităţilor seismice în apropiere de Bardarbunga.

SURSA: MEDIAFAX

Vulcanul Bardarbunga FOTO: FAN

„Let's Stay Together"

LONDRA. Paul McCartney, fostul membru al formaţiei Beatles, şi-a pus semnătura pe scrisoarea deschisă prin care personalităţi din diverse domenii pledează contra independenţei Scoţiei, cu numai câteva zile înainte de referendumul pentru autodeterminare care va avea loc la 18 septembrie. Muzicianul s-a alăturat astfel campaniei „Let's Stay Together" („Să rămânem împreună"), care îi îndeamnă pe scoţieni să voteze pentru menţinerea ţării lor în Regatul Unit. Semnând scrisoarea deschisă, Paul McCartney s-a alăturat unei iniţiative susţinute de numeroase nume celebre precum Stephen Hawking, Mick Jagger, Rod Stewart, Sean Connery, Emma Thompson, Michael Douglas, Alex Ferguson, Andy Murray şi mulţi alţii.

SURSA:AGERPRES

Paul McCartney FOTO: FAN

Bianca
Este pasionată de călătorii şi lectură

www.aradon.ro
Mai multe poze cu Bianca

ANIVERSĂRI

La Mulţi Ani!
pentru nepoţica noastră dragă,
RĂILEANU ANASTASIA MARIA
azi la împlinirea celor 4 anişori,
fericire în fiecare moment al vieţii. Te iubim mult!
Bunicii: Babi şi Tii

Cu ocazia zilei de naştere a nepotului nostru,
BAGI ALEXANDRU
bunica Vali şi unchiul Romică îţi doresc succes în noul an şcolar, multă sănătate şi tot binele din lume.

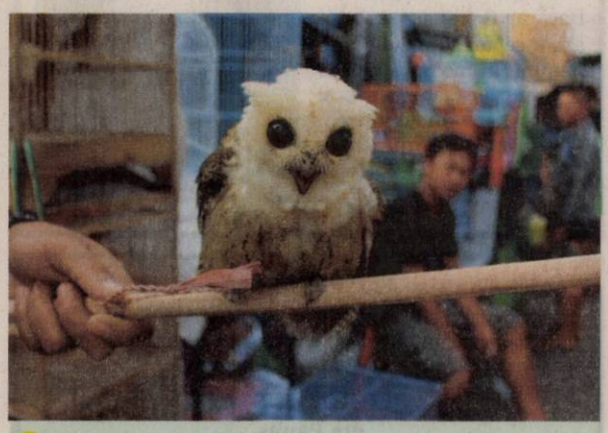

La piaţă
Un vânzător ţine o bufniţă de vânzare în piaţa Jatinegara din Jakarta, Indonezia. FOTO:EPA

Va primi un Oscar onorific

WASHINGTON. Actorul şi cântăreţul american Harry Belafonte va primi un premiu Oscar onorific pentru activitatea sa în scopuri caritabile, pentru combaterea rasismului şi promovarea egalităţii între oameni, informează BBC. În vârstă de 87 de ani, el va fi recompensat de Academia de Film, Arte şi Ştiinţe din SUA. Regizorul japonez de filme de animaţie Hayao Miyazaki (73 de ani), actriţa de origine irlandeză Maureen O'Hara (94 de ani) şi scenaristul şi actorul francez Jean-Claude Carriere (82 de ani) vor primi, de asemenea, câte un Oscar onorific. Cunoscut sub numele de Regele Calypso, Belafonte şi-a consacrat o mare parte din viaţă unor campanii dedicate cauzelor umanitare, precum eradicarea foametei în diferite regiuni ale lumii, educaţia, conştientizarea cu privire la SIDA şi drepturile civile. El a fost un susţinător timpuriu al Mişcării pentru Drepturile Civile.

SURSA:AGERPRES

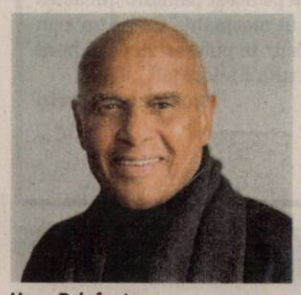

Harry Belafonte FOTO: FAN

Va conduce grupul BBC

Rona Fairhead a lucrat ca preşedinte şi director executiv al grupului Financial Times,

LONDRA. Rona Fairhead, fost director al grupului Financial Times, urmează să devină noul preşedinte al BBC Trust, consiliul de administraţie al radioteleviziunii publice din Marea Britanie, a anunţat duminică Guvernul din această ţară, citat de Reuters.

Rona Fairhead îl va înlocui în această funcţie pe Chris Patten, care a demisionat în luna mai din cauza unor probleme de sănătate, după ce a condus grupul BBC vreme de trei ani, într-o perioadă dificilă pentru postul public de radioteleviziune din Marea Britanie. „BBC este o minunată instituţie britanică, plină de oameni talentaţi, iar eu sunt onorată de posibilitatea de a fi preşedinte al BBC Trust. Sunt conştientă de importanţa uriaşă a acestui post", a declarat Rona Fairhead, într-un comunicat de presă. Ea a lucrat ca preşedinte şi director executiv al grupului Financial Times, o divizie a Pearson Plc., din 2006 până în 2013, şi a fost până de curând unul dintre directorii din consiliul de administraţie al HSBC Bank. Înainte de a fi confirmată în această funcţie, Rona Fairhead va trebui să participe pe 9 septembrie la o audiere în Comisia Media din Parlamentul britanic. Potrivit BBC, numirea ei în funcţia de preşedinte al BBC Trust a fost făcută de regina Elizabeth a II-a la recomandarea secretarului pentru Cultură, Sajid Javid. BBC Trust coordonează activitatea radiodifuziunii publice britanice, stabileşte strategia acestui grup media şi numeşte directori care sunt responsabili pentru performanţele financiare ale BBC.

SURSA: MEDIAFAX

Rona Fairhead, noul preşedinte al BBC Trust FOTO: FAN

Înlocuitori pentru Celine

WASHINGTON. Interpreta canadiană Celine Dion a anunţat, la mijlocul lunii august, că îşi suspendă pe termen nedefinit concertele din motive personale, iar presa a început să speculeze în legătură cu numele celei sau celui care o va înlocui pentru show-ul din Las Vegas din primăvara viitoare. Concentrată asupra sănătăţii sale şi soţului ei, René, interpreta piesei „My Heart Will Go On" nu va susţine recitalul programat primăvara viitoare la sala Colosseum a Cazinoului Caesars Palace. Potrivit portalului TMZ, locul ei ar putea fi luat de Mariah Carey. Cazinoul i-ar fi propus cântăreţei americane 750.000 de dolari (570.000 de euro) pentru două concerte susţinute într-un week-end. Alte variante ar fi Adele, Blake Shelton, Miranda Lambert, Prince sau Bruce Springsteen.

Celine Dion FOTO: FAN

Pictează pe Zidul Berlinului

BERLIN. Cei care au dorit dintotdeauna să picteze sloganuri de libertate, pace sau dragoste pe Zidul Berlinului au, în sfârşit, această posibilitate la 25 de ani după căderea Zidului, informează luni agenţia DPA. Un site industrial din Teltow, situat lângă Berlin (la 17 kilometri de centrul capitalei germane), deţine încă numeroase bucăţi originale din zidul simbolic, care a despărţit câteva decenii Germania, divizată în două la sfârşitul celui de al Doilea Război Mondial. Fragmentele de zid, prezentate pe site, au 1,20 metri lungime şi 3,60 metri înălţime. Proprietarii acestor relicve ale istoriei recente îi invită pe cei dornici, să le picteze, şi, ulterior, să le cumpere.

SURSA: AGERPRES

FONDAT 1989, APARE LA ARAD, TEL. 0257/281.802, E-MAIL: REDACTIA.JURNALARADEAN@RUSSMEDIA.RO; PUBLICITATE.JURNALARADEAN@RUSSMEDIA.RO

Eric Tripa, golgeter la Cupa Cotta
PAGINA 7

JURNAL ARĂDEAN

Mierea, ingredientul minune al reţetelor
PAGINA 9

MIERCURI
3 SEPTEMBRIE 2014
ANUL XXVI, NR. 7148
12 PAGINI - 1,50 LEI

28° Temperaturile se vor situa între 18 şi 28 grade. Vântul va sufla cu 11 km/h.

DIMINEAŢA | AMIAZA | SEARA

Vara sărăciei în turism

În lunile mai şi iunie gradul de ocupare a locurilor de cazare din Arad a fost cel mai mic din Regiunea Vest!

ARAD. Turismul în Arad - o activitate în creştere, dar... extrem de slabă comparativ cu turismul din celelalte judeţe din regiunea vest. Un amplu raport al Direcţiei de Statistică Arad, cuprinzând cifrele înregistrate în turism în regiunea din care facem parte dezvăluie că stăm destul de bine în ceea ce priveşte numărul de turişti care au vizitat Aradul în primele şase luni ale acestui an, dar că, oficial, majoritatea turiştilor au stat cel mult două zile în unităţi de cazare din judeţ, fapt care a dus la un grad de ocupare al locurilor de cazare dezastruos. Cel mai mic din regiune în lunile mai şi iunie. Ceea ce, din punct de vedere economic, nu aduce veşti bune operatorilor din turism... „Indicele de utilizare netă a locurilor de cazare în mai şi iunie 2014 situează judeţul Arad pe poziţia a 4-a în ierarhia judeţelor din Regiunea Vest (după Caraş, Timiş şi Hunedoara), chiar dacă comparativ cu luna iunie 2013, acesta a înregistrat în iunie 2014 o valoare superioara (24,8% faţă de 23,0%). În celelalte luni ale anului 2014, Aradul ocupa locul al doilea în regiune, după Timiş", se precizează în raportul înaintat Instituţiei Prefectului. /P.3

Minune în faţa Primăriei Arad

Au dispărut maşinile parcate în zona Monumentului Eroilor. Parcă lipsea ceva, marţi dimineaţa, din faţa Primăriei Arad. Mare ne-a fost mirarea când am realizat că nu mai este nicio maşină parcată în zona Monumentului Eroilor. Şi nicio maşină nu mai blochează prima bandă de circulaţie din faţa Primăriei. Nu acelaşi lucru îl puteam spune despre ziua de luni... /P.4 FOTO: JA

I-a intrat în abdomen FOTO: V. OBŞITOŞ

Moarte stupidă la Chereluş

CHERELUŞ. O improvizaţie i-a adus moartea. Este vorba despre un bărbat de 36 ani, din Chereluş, care a ataşat un motor de maşină de spălat unui flex, însă când l-a pornit, discul s-a rupt şi i-a intrat în abdomen, provocându-i leziuni foarte grave la organele interne. /P.6

Festival literar „Dorel Sibii"

SĂVÂRŞIN. La sfârşitul săptămânii (în zilele de 6-7 septembrie) va avea loc a XVI-a ediţie a Festivalului Naţional de Literatură „Dorel Sibii" de la Săvârşin, la care participă scriitori din Arad şi judeţele limitrofe. /P.5

Munca necalificată, căutată FOTO: FAN

Supremaţia necalificaţilor

ARAD. Cu 880 de locuri de muncă vacante, Aradul se situa, ieri, pe locul trei pe ţară în topul judeţelor cu cele mai bogate oferte de muncă. /P.5

Petrol

Lungimea conductelor de petrol din fiecare ţară.

	km
Danemarca	2370
Estonia	4213
Franţa	6199
Italia	4291
Ungaria	2207
România	3260

Grafica: J.A. Sursa: iCapital

14176
9 771220 748034

Medicii, evaluaţi de pacienţii Spitalului Judeţean

Spitalul Judeţean Arad împarte chestionare pacienţilor pentru a afla părerea acestora despre medici.

ARAD. Compartimentul de Integritate din cadrul Ministerului Sănătăţii vrea să afle părerea pacienţilor despre modul în care sunt trataţi de medici, despre „atenţiile" pe care le primesc sau nu doctorii şi despre cât de mulţumiţi sunt de condiţiile hoteliere din spitale. Iar Spitalul Judeţean Arad se află şi el pe lista unităţilor medicale în care pacienţilor li se va cere părerea. În acest sens, Ministerul Sănătăţii vrea să împartă formulare care să fie completate de cei internaţi în spital.

„Aceste formulare vor fi atât pe hârtie, cât şi în format electronic, pentru cei care vor vrea să acceseze serviciile acasă, după ce se vor gândi un pic mai bine dacă să-l completeze sau nu. Toate formularele vor fi centralizate. Va fi un om responsabil în fiecare spital cu aşa ceva. Vor fi centralizate apoi prin transmiterea lor către Compartimentul de Integritate din Ministerul Sănătăţii, iar rezultatele la nivel judeţean vor ajunge şi la reprezentantul reţelei de integritate", a anunţat Cristian Petcu, cel care coordonează Compartimentul de Integritate al ministerului. /P.6

Obscenităţi în noul parc al copiilor

Înjurăturile sunt la ele acasă în parcul „Aventura Voinicilor", unde au fost deja mâzgălite aproape toate obiectele.

Nici nu au reuşit copiii să se bucure, aşa cum trebuie, de noul parc al copiilor de pe malul Mureşului, „Aventura Voinicilor", că acesta a fost vandalizat. Şi nu oricum. Aproape toate băncile şi mesele din parc au fost mâzgălite cu marker permanent, copiii fiind „atacaţi" la tot pasul cu obscenităţi. Obiectele de mobilier care au scăpat de desene obscene şi înjurături pot fi numărate pe degete... /P.3

FOTO:S.B.

Va conduce IPJ Arad FOTO: FAN

Un nou adjunct la IPJ Arad

NĂDLAC. Comisarul Ştefan Troiac, şeful Poliţiei Oraşului Nădlac, este noul adjunct al Inspectoratului de Poliţie Judeţean (IPJ) Arad. Comisarul Troiac a fost împuternicit, începând de marţi, 2 septembrie, pentru o perioadă de 6 luni, în funcţia de adjunct al Inspectoratului de Poliţie Judeţean Arad. /P.6

Bilete on line la teatru

ARAD. Totul este mult mai simplu pentru iubitorii de teatru. Din 14 septembrie pot să-şi achiziţioneze on line bilete la spectacolele jucate pe scena teatrului arădean. /P.3

Lucrările afectează transportul

ARAD. Compania de Transport Public Arad a anunţat că s-a luat decizia de modificare a programului şi a rutelor mai multor autobuze din cauza lucrărilor de apă, pe strada Decebal. /P.3

Duel la înălţime FOTO: FAN

Pâncota-Poli, în Cupa României

BUCUREŞTI. Sorţii au decis ca fosta prim-divizionară, Poli Timişoara, să fie ultimul hop înaintea unui adversar de Liga I. Marţi, 9 septembrie, Şoimii Pâncota va încerca, în faţa proprilor suporteri, să treacă şi de faza a V-a a Cupei României la fotbal. /P.7

Doi pitoni, abandonaţi la Ceala

ARAD. Doi pitoni, broaşte ţestoase, câini, toate aceste animale au fost abandonate în Lunca Mureşului! Abandonarea, în Pădurea Ceala, animalelor de companie nedorite a devenit un fenomen îngrijorător, informează Administraţia Parcului Natural Lunca Mureşului.

De cele mai multe ori sunt aduşi câini, care se sălbăticesc sau se înhăitează, dar nu fac excepţie nici animalele exotice, cum ar fi broaştele ţestoase. /P.3

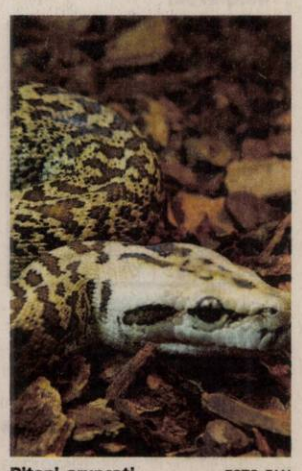

Pitoni, aruncaţi FOTO: FAN

Remember: 3 septembrie

1883 A murit Ivan Turgheniev, romancier şi dramaturg rus (n. 1818)

1887 A murit Timotei Cipariu, filolog şi lingvist român (n. 1805)

1914 Giacomo della Chiesa devine Papa Benedict al XV-lea

1939 Al doilea Război Mondial: Marea Britanie şi Franţa declară război Germaniei

1941 Hitleriştii au folosit pentru prima dată gazul Cyklon B pentru uciderea deţinuţior din lagărul de concentrare Auschwitz-Birkenau

1942 S-a născut Al Jardine, muzician american (the Beach Boys)

1950 A murit inventatorul, constructorul de avioane şi motoare Traian Vuia (n. 1872)

Ashley Jones FOTO: FAN

1953 A intrat în vigoare Convenţia Europeană a Drepturilor Omului

1976 Sonda cosmică americană „Viking 2" a atins solul planetei Marte

1976 S-a născut Ashley Jones actriţă americană de soap opera (Y&R).

1978 Popa Ioan Paul I este instalat ca Pontif

Pieţe şi târguri

Azi este zi de piaţă la Pâncota, Beliu, Buteni, Şiclău, Macea, Vânători, Pecica, Şiria şi zi de târg la Beliu şi Buteni.

Mâine, joi, este zi de târg săptămânal la Curtici, Sebiş, Cermei, Săvârşin, Secusigiu, Zerind.

Sănătate

● **CABINET GINECOLOGIC:** Cabinet ginecologic Arad, B-dul Decebal 11 (lângă Hotel Aradul), chiuretaj medicamentos, eco 4 D, test PAP.TEL: 0770823850, 0723643581

● **Policlinica DR. TURCIN, oferă:** Cardiologie (EKG, Ecografie cardiacă, Doppler vascular, Holter EKG si TA, Test de efort), Oftalmologie **(NOU - chirurgie pol anterior; CV computerizat; optică medicală)**, ORL (videoendoscopie), pneumologie, gastroenterologie, neuropsihiatrie, medicină de familie, ecografii generale. **Telefon: 0257/285510, www.policlinica-turcin.ro.**

● Farmacia GLYKON - UTA, Bl U 6 (vis-a-vis de biserica în construcţie). DESCHIS ZILNIC: LUNI-VINERI 07.00 -21.00 SÂMBĂTĂ şi DUMINICĂ 08.00-18.00. Telefon: 0257/ 241197.

Sudoku

ÎNCEPĂTORI

REGULI: În fiecare bloc sunt câteva cifre între 1 şi 9, stabilite dinainte. Acestea trebuie completate cu cifrele lipsă, în aşa fel încât fiecare număr să figureze o singură dată. De asemenea, cifrele de la 1 la 9 trebuie să figureze o singură dată atât pe rândurile orizontale cât şi pe coloanele verticale ale celor nouă blocuri luate împreună.

9					2			
	8		7		3			9
5		2		9		3		
3	4							
	5		4		6		7	
							3	1
		8		5		1		2
7			6		8		5	
			1					7

AVANSAŢI

7	4					2	3	
							9	8
1				6	3	7		
	7		1	5				9
5				8	2		6	
		2	9	4				1
8	1							
	3	4					7	5

Soluţiile jocurilor din numărul precedent:

ÎNCEPĂTORI

7	1	3	6	8	5	9	2	4
5	2	9	7	3	4	8	6	1
8	6	4	9	2	1	7	5	3
1	3	8	4	6	2	5	7	9
2	7	5	8	9	3	1	4	6
4	9	6	1	5	7	3	8	2
9	8	7	3	4	6	2	1	5
6	5	1	2	7	9	4	3	8
3	4	2	5	1	8	6	9	7

AVANSAŢI

7	2	8	1	5	3	6	9	4
4	9	5	6	7	2	3	1	8
1	3	6	9	4	8	7	2	5
6	1	2	4	9	7	8	5	3
9	7	3	5	8	1	2	4	6
8	5	4	2	3	6	1	7	9
3	6	9	7	1	5	4	8	2
2	4	7	8	6	9	5	3	1
5	8	1	3	2	4	9	6	7

UNDE MERGEM în Arad

Cinema

CINEMA CITY ATRIUM

- **...şi ne izbăveşte de Cel Rău, orele 19:30, 22:00**
- **Casa magicianului -3D, orele 13:20, 15:20, 16:50**
- **Cum să evadezi de pe Pământ -3D, orele 13:00, 15:00**
- **Dansul dragostei 5: Bătălia starurilor -3D, orele 14:50, 17:10, 19:30, 21:50**
- **Gardienii galaxiei -3D, orele 17:10, 19:40**
- **Hercules -3D, ora 22:10**
- **Lucy, orele 14:00, 16:00, 18:00, 20:10, 22:10**
- **Noaptea judecăţii: Anarhia, orele 18:50, 21:00**
- **Război în bucătărie, 14:20, 17:00**
- **Sin City: Am ucis pentru ea -3D, 14:40, 16:50, 19:00, 21:10**
- **Ţestoasele Ninja -3D, 13:40, 15:50, 18:00, 20:10, 22:20**
- **Vânătoarea de spioni, orele 14:00, 16:30, 19:00, 21:30**

Concert

- **„GALA DE OPERĂ „OPEN AIR". Dirijor: Roberto Salvalaio (Italia); Soliști: Diana Trivellato (soprană Italia), Adrian Dumitru (tenor); Dirijorul corului: Robert Daniel Rădoiaș; În program numere orchestrale, arii și duete de: Gaetano Donizetti, Vincenzo Bellini, Giuseppe Verdi, Giacomo Pucini, Charles Gounod, Georges Bizet, Jules Massenet, Piotr Ilici Ceaikovski (duminică, 7 septembrie, de la ora 20.00, în Parcul Reconcilierii)**

Expo

- **GALERIILE DE ARTĂ „DELTA": • Expoziţii personale Ligia Seculici şi Diana Bota, în cadrul „Grup 21" (9-17)**
- **GALERIA DE ARTĂ „ALFA" (B-dul Revoluţiei, nr. 90): • Expoziţie cu vânzare (9-17)**
- **SALA CLIO (str. Horea, nr. 8): Expoziţie foto Muller Nandor (9-17)**
- **GALERIA TAKACS (str. Lucian Blaga): „Culori, culori" de Flory Takacs (9-17)**
- **GALERIA TURN PRIMĂRIE: Expoziţie personală de pictură Maria Furnea - „Rugaciuni" (9-17).**

Întreruperi de curent

Joi, 4 septembrie 2014. În Municipiul Arad, h 8.30-15.30: Str. Radu de la Afumaţi, Trompetei, Cezar (p), Gladiator, Micşunelelor, Hector, Diogene, Pompei, Santinelei (p), Cetăţii, Troiei (p), Infanteriei - Asoc Chinologică Română Arad, SC Blue Arctic SRL, Radu de la Afumaţi - Compania de Apă Arad SA, Achile, P-ţa 13 Martiri, Marte (p), Infanteriei, Cezar, Subcetate (p); h 8.30-18.30: Calea Bodrogului (p); h 9-17: Str. Mierlei, I. B. Deleanu, Boemiei, Salontei, Ivireanu, Bradului, Răzvan, Vidra, Hortensiei (p). În judeţ: h 8-19: Păuliş, Odvoş; h 9-18: Vladimirescu, cartier Ariola.

Horoscop

BERBECUL (III.21.-IV.20.)
Apar rezultatele bunei colaborări cu un partener de afaceri. Împreună, reuşiţi să terminaţi o lucrare importantă. După-amiază sunteţi nemulţumit din cauza relaţiilor sentimentale.

TAURUL (IV.21.-V.20.)
După o perioadă nu tocmai favorabilă, lucrurile merg mai bine pe plan sentimental. S-ar putea să vă îndrăgostiţi la prima vedere. Vă recomandăm să fiţi sincer.

GEMENII (V.21.-VI.21.)
Sunteţi puţin indispus din cauza problemelor financiare. Aveţi un randament foarte bun, mai ales în activităţile intelectuale. Vă recomandăm să vă dedicaţi studiului.

RACUL (VI.22.-VII.22.)
Chiar dacă sunteţi în formă şi aveţi spor, vă sfătuim să nu refuzaţi ajutorul celor din jur. Spre seară, primiţi de la o persoană mai în vârstă din familie un cadou sau o sumă de bani.

LEUL (VII.23.-VIII.23.)
Dimineaţă sunteţi foarte bine dispus şi aveţi succes în activităţile casnice şi în societate. S-ar putea să nu fiţi prea mulţumit de situaţia financiară. Seara, sunteţi în centrul atenţiei la o petrecere.

FECIOARA (VIII.24.-IX.23.)
Sunteţi foarte inventiv şi vă descurcaţi foarte bine în afaceri. Investiţiile pe care le aveţi în vedere vă pot aduce mari satisfacţii în curând. Nu trataţi cu superficialitate problemele.

BALANŢA (IX.24.-X.23.)
Cu farmecul dumneavoastră deosebit, atragеţi admiraţia celor din jur. Aveţi mari şanse de reuşită în activităţi comerciale. Sunt favorizate şi investiţiile pentru casă.

SCORPIONUL (X.24.-XI.22.)
Vă sfătuim să o lăsaţi mai uşor cu munca şi să vă aplecaţi mai mult spre problemele sentimentale. Amânaţi-vă proiectele de afaceri, pentru că s-ar putea să pierdeţi o sumă importantă!

SĂGETĂTORUL (XI.23.-XII.21.)
S-ar putea să plecaţi într-o scurtă delegaţie, anunţată în ultimul moment. În ciuda dificultăţilor, reuşiţi să vă descurcaţi foarte bine. Relaţiile sentimentale sunt puţin tensionate.

CAPRICORNUL (XII.22.-I.20.)
Astăzi sunteţi plin de energie. Dacă sunteţi invitat într-o excursie, vă sfătuim să nu pierdeţi ocazia. Nu vă mai gândiţi la cheltuieli! Meritaţi puţină relaxare. Evitaţi cearta cu o rudă mai în vârstă!

VĂRSĂTORUL (I.21.-II.20.)
Se pare că începeţi pregătirile pentru concediu sau pentru o excursie. O rudă din partea partenerului de viaţă reuşeşte să vă indispună pe moment. Sfaturile sale ar putea să vă fie utile!

PEŞTII (II.21.-III.20.)
Dimineaţă, o veste bună: urmează să primiţi bani. Puteţi să vă faceţi planuri de viitor şi să vă întâlniţi cu prietenii. Staţi excelent la capitolul comunicare. Să nu-i neglijaţi pe cei mici.

„Jurnal arădean" vă ascultă

De luni până joi, între orele 11.00-13.00, la telefonul 0257.280943, redactorul nostru vă stă la dispoziţie.

ARAD. O sugestie-rugăminte către Compania de Transport Public Arad. „Dorim ca linia de autobus 21 să circule şi sâmbătă şi duminică, pentru că este unica variantă pentru a ajunge la Piaţa Obor ori în zona Spitalului Judeţean. Dacă nu ai maşină trebuie să dai o groază de bani pe taxi, ori din care direcţie vrei să mergi (UTA, Podgoria, Confecţii). Şi în timpul săptămânii ar putea fi prelungit programul acestui traseu. De asemenea, am colege din cartierul Grădişte cu abonament lunar pe linia 31, care sâmbăta şi duminica nu circulă, care sunt nevoite să meargă cu tramvaiul. Iar de la tramvai ai ce merge pe jos" - spune **Ana Matei**.

Un grup de locatari de pe strada Transilvaniei (de la Casa Jelen spre Andrei Şaguna), în numele cărora ne-a sunat **Maria V**, roagă mai marii oraşului să vină într-o plimbare în zonă. „Circulăm printre maşini, trotuarul fiind spart. Chiar nu se găsesc fonduri pentru reabilitarea unui trotuar la doi paşi de centrul municipiului ?" - se întreabă retoric cititoarea noastră. **JA-D.S.**

DENUMIREA VALUTEI	BNR	BCR		BRD		Intesa Sanpaolo Bank		Banca Românească		Nextebank		Alpha Bank		Banca Comercială Feroviară		Casa de schimb LUXOR	
		C	V	C	V	C	V	C	V	C	V	C	V	C	V	C	V
Euro	4.40	4.33	4.47	4.32	4.47	4.34	4.42	4.38	4.43	4.36	4.45	4.34	4.48	4.35	4.43	4.38	4.41
Dolar SUA	3.35	3.27	3.43	3.28	3.41	3.30	3.37	3.33	3.39	3.30	3.41	3.26	3.46	3.29	3.39	3.25	3.55
Forint	0,0139	0,0134	0,0146	0,0130	0,0145	0,0135	0,0145	-	-	-	-	-	-	-	-	0,0139	0,0142
Gram aur	138.01																

Vremea

Miercuri, 3 septembrie

www.aradon.ro

20° LA ORA 6 — temperaturile se vor situa între 18 şi 20 grade. Vântul va sufla cu 11km/h dinspre ENE.

24° LA ORA 18 — temperaturile se vor situa între 22 şi 24 grade. Vântul va sufla cu 9km/h dinspre NE.

Ziua precedentă

Arad	18-28	Umiditate:	62 %
Lipova	18-28	Presiune:	982.05mb
Chişineu- Criş	18-28	Precipitaţii:	0 %
Săvârşin	18-28	Vânt:	11 km/h
Sebiş	18-28	Direcţie vânt:	ENE

Azi

Temperaturile se vor situa între 18 şi 28 grade. Vântul va sufla cu 11 km/h, dinspre ENE.

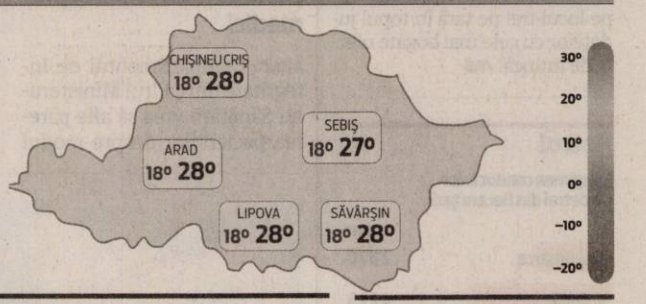

Soarele

Răsare: 06:54
Apune: 20:10

FAZELE LUNII

25.08. 2.09. 9.09. 16.09.

MIERCURI	JOI	VINERI	SÂMBĂTĂ
18° 28° ploaie	16° 28° parţial înnorat	16° 27° parţial înnorat	15° 27° parţial înnorat

Calendar

Biserica ortodoxă: Sf. Mc. Antim, Ep. Nicomidiei; Sf. Cuv. Teoctist (Post)
Biserica greco-catolică: Sf. ep. Antim; Cuv. Teoctist
Biserica romano-catolică: Ss. Rozalia, fc.; Moise, profet.

Prognoză pentru trei zile

Temperaturile minime vor fi cuprinse între 15 şi 18 grade, iar cele maxime între 27 şi 28 grade.

Temp.minime: 15-18 °C
Temp.maxime: 27-28 °C.

JURNAL ARĂDEAN
B-dul Revoluţiei nr. 62, Arad
BRAT Auditat de BRAT
Reclamaţii difuzare: 0257/212.032

Director: Mircea Ţişcă (8427)
Secretariat: 0257.281802 (centrala), fax - 0257.212.012
Şef departament difuzare: Carmen Csordas
Marea publicitate: 0257.280904
Mica publicitate: 0257.210775; B-dul Revoluţiei, nr. 81
Tiparul executat la: Tipografia Russmedia Kft. Debrecen

Redactor şef: Adriana Barbu (8416) Responsabil de număr: Daniel Scridon
Secretar general de redacţie: Gabriela Groza (8423); Departamente: Eveniment: Simona Buţaru, Monica Ardelean (8405), Alin Gherasim (8417), Ioana Costaş (8414); Politic: Simion Todoca (8434); Economic: Andreea Pintea (8415); Cultură, Învăţământ: Vasile Filip (8421); Social: Diana Duţu (8413); Sport: Daniel Scridon (8424), Leo Sfăra (8422), Dan Lazăr (8406).
Tehnoredactare: Ghizela Şerban (8409), Munteanu Daniel (8411).
REDACŢIE: tel. 0257.281802 (centrala); fax 0257.212.012, 0257.228.592; e-mail:redactia.jurnalaradean@russmedia.ro, adevaruldearad@russmedia.ro, publicitate.jurnalaradean@russmedia.ro, publicitate.adevarul@russmedia.ro

Vara sărăciei în turism

În lunile mai şi iunie gradul de ocupare a locurilor de cazare din Arad a fost cel mai mic din Regiunea Vest!

Moneasa atrage turişti FOTO: JA

ARAD. Acelaşi raport relevă faptul că „sosirile - în 2014 - în principalele structuri de primire turistică din judeţul Arad reprezintă 28,3% din totalul sosirilor înregistrat la nivelul regiunii. Timişul este fruntaş în această privinţă cu un procent de 41,7%. Cele mai multe sosiri se înregistreaza în hoteluri şi pensiuni turistice, în cazul tuturor celor patru judeţe ale regiunii.

În totalul înnoptărilor înregistrate -în 2014 - în structurile de primire turistică ale regiunii, cele înregistrate în Timiş reprezintă 41,0%, cele în Caraş 24,0%, în Arad 19,8% iar în Hunedoara 15,2%.

De remarcat faptul că indicele de utilizare netă a locurilor de cazare în iunie 2014 este superior valoric celui înregistrat în iunie 2013, în cazul tuturor judeţelor Regiunii Vest".

Zeci de mii de turişti

Câţi turişti am avut, în Arad, în primele şase luni ale acestui an? 90.338 de persoane. Număr care situează Aradul pe locul al doilea, în Regiunea Vest. Trebuie menţionat că judeţul Timiş a înregistrat oficial, în aceeaşi perioadă, 133.286 turişti, Caraş Severin - 46.864 turişti şi Hunedoara - 48.935. Deşi am avut un număr destul de mare de turişti, aceştia s-au grăbit să... plece. Pentru că s-au înregistrat 147.115 înnoptări în judeţ, fapt care relevă că turiştii au stat, în medie, maxim două nopţi aici înainte de a pleca mai departe...

Luna iunie, în top!

La capitolul „Sosiri în principalele structuri de primire turistică cu funcţiuni de cazare turistică, pe tipuri de structuri de primire turistică", în raportul Direcţiei Judeţene de Statistică, se observă faptul că vara a adus la Arad cei mai mulţi turişti. Asta deoarece în ianuarie numărul celor cazaţi a fost de 12.191, numărul lor crescând treptat, lunar, ajungând ca în iunie numărul turiştilor sosiţi în unităţile de cazare să fie de 18.347. Turiştii au preferat să se cazeze în hoteluri, apoi, pe locul al doilea în preferinţele acestora s-au regăsit pensiunile turistice, urmate de pensiuni agroturistice, moteluri, vile turistice şi pe ultimul loc - cabanele turistice.

SIMONA BUTARU
simona.butaru@russmedia.ro

Locul al doilea la monumente

„În judeţul Arad sunt cele mai răspândite monumentele de arhitectură (peste jumătate din totalul monumentelor), mai apoi monumentele arheologice şi la mare distanţă şi la oarecare egalitate monumentele de for public şi cele memoriale şi funerare. Ca şi cifră absolută, judeţul se plasează pe locul doi în regiune la monumentele arheologice şi la monumentele memoriale şi funerare", se precizează într-un alt raport pe tema turismului realizat de Agenţia de Dezvoltare Rurală Vest.

Lucrările pe „Decebal" afectează transportul

Modificări la transport FOTO: JA

ARAD. Compania de Transport Public Arad a anunţat că s-a luat decizia de modificare a programului şi a rutelor mai multor autobuze din cauza lucrărilor de apă, pe strada Decebal.

Pe pagina web a operatorului de transport public, conducerea societăţii a anunţat următoarele modificări începând cu 1 septembrie 2014 datorită lucrărilor de pe strada Decebal: „Începând cu data de 01.09.2014, datorită lucrărilor care au loc pe strada Decebal, se opreşte circulaţia autobuzelor pe tronsonul Piaţa Romană - strada Decebal - Subcetate - Calea Timişorii.

Prin urmare, până la terminarea lucrărilor, circulaţia autobuzelor de pe liniile 25, 26, 27 va fi deviată pe tronsonul Piaţa Romană - Podul Traian - Calea Timişorii.

În judeţ

Şi circulaţia mijloacelor de transport în comun pe ruta Arad - Ghioroc a suferit modificări începând cu 1 septembrie (de această dată nu din cauza lucrărilor).

„Linia 11 va pleca din Făt Frumos la ora 11:45 în loc de 11:50, linia 11 va pleca din Sâmbăteni la ora 13:30 în loc de 13:35. Autobuzul care circulă pe ruta Ghioroc - Sâmbăteni va pleca din Sâmbăteni la 12:50 în loc de 12:55, respectiv la 13:10 din Ghioroc în loc de 13:15". **JA – S.B.**

Obscenităţi şi vandalisme în noul parc al copiilor

Înjurăturile sunt la ele acasă în parcul „Aventura Voinicilor", unde au fost deja mâzgălite aproape toate obiectele.

Inaugurat în 20 august FOTO: S.B.

ARAD. Nici nu au reuşit copiii să se bucure, aşa cum trebuie, de noul parc al copiilor de pe malul Mureşului, „Aventura Voinicilor", că acesta a fost vandalizat. Şi nu oricum. Aproape toate băncile şi meselе din parc au fost mâzgălite cu marker permanent, copiii fiind „atacaţi" la tot pasul cu obscenităţi. Obiectele de mobilier care au scăpat de desene obscene şi înjurături pot fi numărate pe degete...

Parcul a fost inaugurat oficial în data de 20 august. El este amenajat pe o suprafaţă de 17.000 mp. Costurile de amenajare depăşesc 4,2 milioane lei, fiind una dintre cele mai mari investiţii destinate copiilor din Arad.

Corina Drăghici, purtătorul de cuvânt al Primăriei, a catalogat situaţia drept „un fapt regretabil...". Ne-a informat totodată că „Primăria a demarat deja procedura de achiziţie de servicii de pază pentru parc. Avem în vedere, totodată, completarea sistemului de supraveghere din oraş, prin montarea de camere video şi în Aventura Voinicilor". **JA – S.B.**

Bilete on line la „Ioan Slavici"

Din 14 septembrie cei care vor dori să cumpere un bilet pentru spectacolele teatrului arădean o pot face şi on line.

Teatrul „Ioan Slavici" FOTO:JA

ARAD. Totul este mult mai simplu pentru iubitorii de teatru. Vrei să îţi cumperi un bilet pentru spectacolul dorit, este suficient să ai un calculator în faţă. Din 14 septembrie poţi să-ţi achiziţionezi on line bilete la spectacolele jucate pe scena teatrului arădean. Totul se poate rezolva prin sistemul integrat de ticketing disponibil pe www.biletmaster.ro. Concret, iată ce trebuie făcut pentru achiziţionarea unui bilet: accesaţi site-ul www.biletmaster.ro, secţiunea Teatru, selectaţi Teatrul Clasic „Ioan Slavici" Arad şi alegeţi spectacolul dorit. Va apărea o hartă interactivă a sălii pe care puteţi selecta locul sau locurile dorite, pe care le plasaţi apoi în coşul de cumpărături. Vă înregistraţi iar apoi achitaţi online contravaloarea biletului cu ajutorul cardului dvs. bancar. După achitarea sumei, vi se va deschide pe ecran un fişier în format PDF, pe care îl imprimaţi pe hârtie, el reprezentând, de fapt, biletul cu care vă prezentaţi la intrarea la spectacol. La achiziţionarea ticketelor online nu se percepe niciun comision.

Aceasta este doar una din noutăţile cu care stagiunea, plasată sub semnul TeATRuACTIV, ce va începe din 21 septembrie, o pregăteşte pentru publicul arădean. **JA-M.A.**

Gi Group angajeaza:
- OPERATORI PRODUCTIE
- MUNCITORI NECALIFICAŢI
- CONTROLOR CALITATE cu experienţă în volane

Cerinte: minim 8 clase, vedere buna, disponibilitate pentru lucrul in 3 schimburi
Se ofera: pachet salarial atractiv, **transport asigurat**, tichete de masa, bonusuri lunare
Pentru mai multe detalii si programari, sunati la **0747.012.810.**
Puteti depune un CV direct la sediul nostru din Arad, Str. Piata Garii, bl. A, sc. G, ap. 26 (parter, langa Chic) sau trimiteti pe e-mail la adresa silvia.pantos@gigroup.com
(490935)

Filip GOING YOUR WAY
Firma specializata in transporturi rutiere internationale, angajeaza pentru serviciul de mentenanta al parcului auto
LACATUS – MECANIC
Conditii de aplicare
Candidatii trebuie sa aiba **minimum 3 ani experienta** in domeniul **Industrie**
Nivel minim de studii: **Liceu**
Descrierea postului
lacatus mecanic cu experienta in activitati specifice atelierelor de auto/montaj/sudare
Cerinte
- cunostinte si deprinderi temeinice de mecanica generala (lacatuserie, montaj, sudura, debitare, prelucrari mecanice generale);
- seriozitate;
- capacitate de lucru la efort prelungit;
Oferta (bonusuri, beneficii)
- salariu atractiv;
- compensatii financiare corespunzatoare activitatii depuse
Informatii suplimentare: 0742 206 659
H (647271)

Doi pitoni, abandonaţi la Pădurea Ceala

Abandonat FOTO: JA

ARAD. Doi pitoni, broaşte ţestoase, câini, toate aceste animale au fost abandonate în Lunca Mureşului! Abandonarea, în Pădurea Ceala, animalelor de companie nedorite a devenit un fenomen îngrijorător, informează Administraţia Parcului Natural Lunca Mureşului.

„O practică tinde să devină un fenomen îngrijorător - abandonarea animalelor de companie în pădure. De cele mai multe ori sunt aduşi câini, care se sălbăticesc sau se înhăitează, dar nu fac excepţie nici animalele exotice, cum ar fi broaştele ţestoase. Acestea sunt abandonate de regulă în Lacul Mălţăreţ. Aşa cum se întâmplă şi în cazul altor specii introduse în afara arealului natural, ţestoasele exotice concurează şi de multe ori elimină speciile autohnone, devenind invazive", subliniază reprezentanţii Administraţiei Parcului Natural Lunca Mureşului.

Recent, angajaţii parcului au găsit în Pădurea Ceala şi doi pitoni, părăsiţi probabil de stăpân după ce au devenit greu de întreţinut. Când au fost găsiţi, unul dintre ei era mort, iar celălalt are şanse mici de supravieţuire, fiind rănit.

Amenzi

„Atragem atenţia asupra faptului că abandonarea animalelor domestice sau de companie în ariile protejate reprezintă o practică periculoasă, care este aspru pedepsită de lege. Amenzile sunt cuprinse între 5.000 şi 60.000 de lei, iar Administraţia Parcului Natural Lunca Mureşului, împreună cu instituţiile abilitate, nu vor ezita să le aplice", spun aceştia. **JA – S.B.**

Alte probleme

Debarasarea la întâmplare a gunoaielor sau aprinderea focului în locuri nepermise sunt doar două dintre problemele cu care se confruntă administraţia ariei protejate.

GRATIS
cu bilet de trimitere de la Medicul de Familie
Servicii spitalizare de zi şi consultaţii în contract cu CASJ Arad
- Chirurgie Generală
- Gastroenterologie

Anumite tipuri de tumorete, lipoame, plagi, abcese, chisturi –mica chirurgie, etc.
Esofagita, Gastrita, Duodenită acută, Ulcer gastroduodenal, Colecistită, etc.

Arad: 0257 - 213 888 LaurusMedical clinics
www.laurusmedical.ro
(146421)

Au dispărut maşinile de la Primărie

Minune în faţa Primăriei Arad: au dispărut maşinile parcate în zona Monumentului Eroilor.

Poliţiştii au păstrat locul...gol FOTO: JA

ARAD. Parcă lipsea ceva, marţi dimineaţa, din faţa Primăriei Arad. Mare ne-a fost mirarea când am realizat că nu mai este nicio maşină parcată în zona Monumentului Eroilor. Şi nicio maşină nu mai blochează prima bandă de circulaţie din faţa Primăriei. Ori oamenii nu mai au treabă la Primărie, ori meritul revine celor doi poliţişti rutieri care practic „păzesc" zona Monumentului Eroilor. Când cei doi poliţişti rutieri vor pleca...

Posibil ca această măsură să fi fost luată (şi) în urma materialelor apărute pe **www.aradon.ro,** aici unde, săptămâna trecută scriam că o maşină parcată în zona Monumentului Eroilor a blocat circulaţia tramvaielor dinspre Primărie spre Podgoria, iar nu mai târziu de ieri, un alt autoturism a reuşit să blocheze şi traficul rutier. Şoferul maşinii a parcat pe banda de virare spre stânga.

„Parcarea ad-hoc" din faţa Primăriei Arad durează de câteva luni, încă dinaintea Târgului de Paşte. Din cauza lipsei indicatoarelor rutiere (care să specifice că parcarea este interzisă) pe care Comisia de Sistematizare a Circulaţiei din cadrul Primăriei Arad, se pare, nu are de gând să le amplaseze în zonă, şoferii care au parcat în faţa Palatului Administrativ nu au putut fi amendaţi. **JA – I.C.**

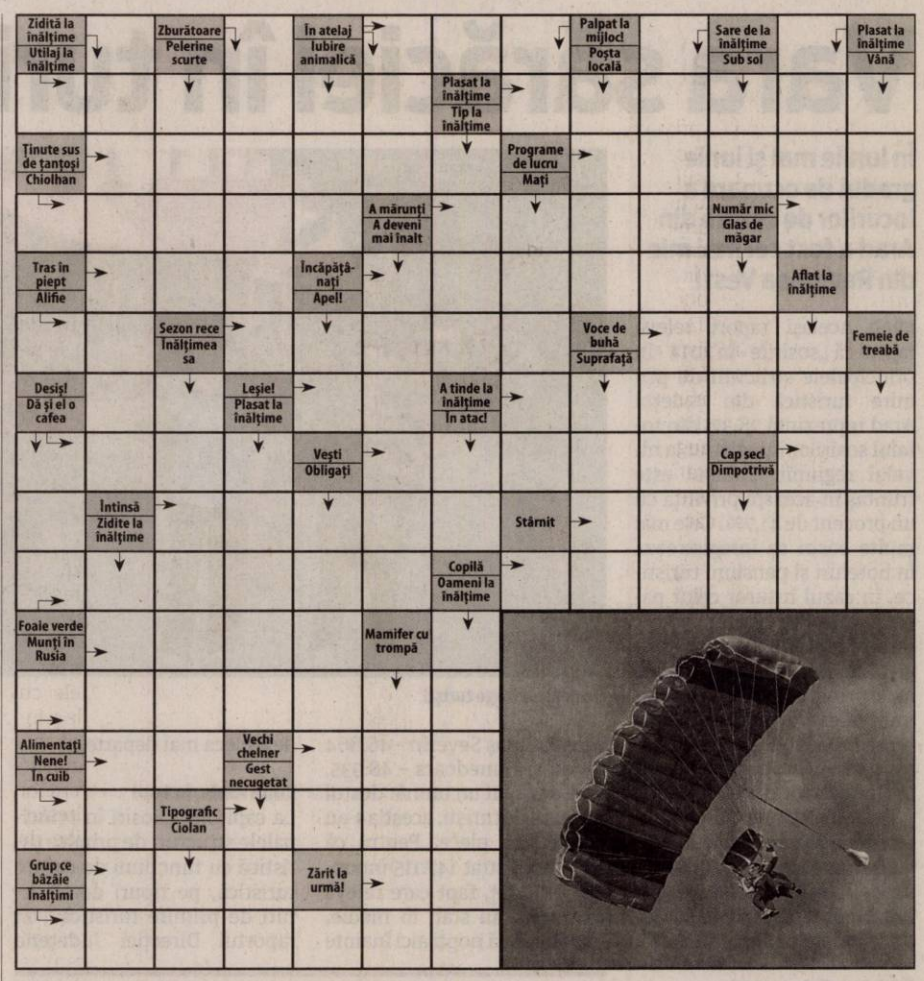

Citire apometre

Joi, 4 septembrie 2014. Vântului, Paşcani, Nucului, T. Păcăteanu, E. Monţia, Bobocilor, Steagului, Clopotului, P-ţa Obor, Tarafului, Cobzei, N. Lenau, Flacăra, S. Secula, Ghe. Sion, C-tin Gurban. Berzei, P-ţa Eroilor, Banatului, Memorandului, Spartacus, V. Pârvan, I. Minea, V. Bogrea, Densuşeanu, Corabiei, A. Endre, I. Lengyel, Renaşterii, Marginei, Lalelelor, Bujor, Adrian, Crinului, Fabius, Calea 6 Vânători, Dobrogea, Siret, Crişului, Ovidiu, Arţarului, Sălcuţa, Cedrului, Buciumului, Câmpul Liniştii, C. Porumbescu, Ţepeş Vodă, Paltinului, V. Hugo, Toamnei, Fulgerului, Călăraşilor, Dorului, Foişor, Ursului, Fragilor, Ştefan Luchian, Brezoianu, Stupilor, Plopilor, T. Andreica, Secerei, Făt Frumos.

Soluţia integramei din numărul precedent

L ■ RAS ■ S ■ A ■ A ■ DIVA ■ ASTERISC ■ COMETE ■ SENIN ■ LUCEFERI ■ NENE ■ RE ■ EN ■ STAR ■ A ■ MI ■ OM ■ ACE ■ TIZ ■ CALEA LACTEE ■ VIS ■ RIT ■ IA ■ RP ■ I ■ TL ■ CER ■ ICNI ■ DARURI ■ COSMIC ■ SINE ■ A ■ TT ■ ATAC ■ EB ■ RUT ■ URATORI ■ IUI ■ AV ■ METEORI

Reţeta zilei

Varză de Bruxelles cu legume şi pui

INGREDIENTE: 500 gr varză de Bruxelles; 3-4 bucăţi de carne de pui; 2 roşii; 3 morcovi; 1 ceapă; 1 dovlecel; 1 legătură mărar; sare, piper.

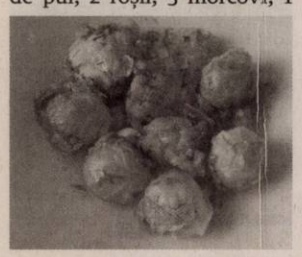

MOD DE PREPARARE: Carnea se pune separat la fiert (eventual păstraţi supa pentru alte preparate). Între timp se curăţă şi se opăreşte varza, în apă clocotită cu sare.

Legumele se rad sau se toacă mărunt, după preferinţe şi se călesc în 2 linguri de ulei. Se pune şi varza şi se mai lasă pe foc câteva minute, amestecând continuu. Se pune apa cât să acopere legumele şi se lasă la fiert, la foc mic, 35-40 min.

Când e aproape gata, se pune carnea, se verifică o vărzucă să vedeţi dacă s-a fiert bine, se potriveşte de sare şi piper, se pune şi mărarul, se mai lasă la foc mic cam 5 min şi gata!

Poftă bună!

Pentru mai multe reţete intră pe www.culinar.ro

Programe TV miercuri, 3 septembrie

TVR 1

06.00 Zestrea românilor. (redifuzare)
06.30 Legendele palatului, prinţesa Ja Myung. (serial, COREEA, 2009)
07.50 Zon@
08.00 Telejurnal matinal. Sport, Meteo
09.00 Armăsarul sălbatic
09.30 Starea naţiei
10.20 Biziday. (R) Prezintă Moise Guran
11.00 Teleshopping
11.30 Garantat 100%. (R)
12.20 România în 5 minute. (redifuzare)
12.30 Vreau să fiu sănătos!
13.00 Opre Roma - Ora romilor
14.00 Telejurnal. Sport, Meteo
15.00 Teleshopping
15.30 Convieţuiri
16.50 Legendele palatului, prinţesa Ja Myung. (serial, COREEA, 2009)
18.10 Europa mea. (r)
18.40 România în 5 minute
18.50 Clubul celor care muncesc în România
19.00 Meteo

20.00 Telejurnal. Meteo
20.35 Talk-show
22.10 Clubul celor care muncesc în România
22.15 Biziday. Prezintă Moise Guran
23.00 Starea naţiei
24.00 Garantat 100%. (R) Moderator Cătălin Ştefănescu
01.00 Prin Ţara Zânelor. (redifuzare) O fascinantă călătorie pe drumul istoriei, poveşti mai vechi şi mai noi, o invitaţie la redescoperierea locurilor în care istoria a lăsat urme adânci. Reportaje şi documentare despre locuri şi legende.
01.30 Zestrea românilor. (R)
02.00 Telejurnal- (R)
02.30 Sport. (R)
02.45 Talk-show. (R)
04.15 Biziday. (R) Prezintă Moise Guran
04.55 Prin Ţara Zânelor. (R)

PRO TV

07.00 Ştirile PROTV. Ce se întâmplă, doctore?
10.00 Film serial: Tanar si nelinistit. (r)
11.00 Ursul Jack. Producţie: USA, 1993. Cu: Danny DeVito. Filmul relatează povestea lui John Leary (Danny de Vito), clovn de meserie, a cărui pierdere tragică a soţiei într-un accident îl pune în postura de a-si creşte singur cei doi băieţi. (r)
13.00 Ştirile PROTV
14.00 Film serial: Tânăr şi neliniştit, ep.4787
15.00 Experimentul Philadelphia. serial, Canada, 2012.Cu: Nicholas Lea, Michael Pare, Ryan Robbins, Emilie Ullerup. Gen: aventuri. Guvernul incearca un proiect secret de cercetare pentru a crea un dispozitiv de camuflare a navelor intr-un razboi invizibil.
17.00 Ştirile PROTV
17.30 La Maruta
19.00 Ştirile PROTV

20.30 Ninja. acţiune, SUA 2009. Cu: Scott Adkins, Tsuyoshi Ihara, Mika Hijii, Todd Jensen Senseiul unei şcoli de ninja, ajuns la bătrâneţe, are în minte câţiva posibili succesori, care au demonstrat că sunt luptători desăvârşiţi. Printre ei, nechibzuitul Masazuka şi un orfan de origine americană, Casey. În timpul unei confruntări, Masazuka aproape că îl ucide pe Casey, iar asta face ca el să fie dat afară din şcoală.
22.00 Ştirile PROTV
22.30 Terra Nova. aventuri, SUA, Australia, 2011.
23.30 Ninja. (r)
01.00 Ştirile PROTV (r)
02.00 Romania, te iubesc
03.00 Ce se intampla, doctore? (r)
03.30 Apropo Tv. (r)

ANTENA 1

08.00 Divertisment: 'Neaza cu Razvan si Dani. (live)
10.50 In gura presei cu Mircea Badea
11.40 Teleshopping
12.00 Reality-show: Mireasă pentru fiul meu (sezonul 4). (live)
13.00 Observator. (live)
14.00 Reality-show: Mireasă pentru fiul meu (sezonul 4). (live)
16.00 Observator. (live)
17.00 News Magazine: Acces direct cu Simona Gherghe. (live)
19.00 Observator. Observatorul Antenei 1 este construit ca un jurnal de atitudine, în care subiectele mari, grave, naţionale contează şi nu suferă în competiţia cu soluţia facilă a ştirilor sângeroase. Ştiri, reportaje, anchete, informaţii utile şi de ultimă oră. Fii în pas cu vremea şi cu vremurile! (live)

20.00 Observator special cu Octavia Geamanu. (live)
20.30 Elektra. An de producţie: 2005, SUA. Genul: actiune. Cu: Jennifer Garner, Goran Visjnic, Terence Stamp. Elektra este frumoasa, puternica, misterioasa si sexy - o combinatie letala de gratie si forta. La scurta vreme dupa ce isi revine in mod miraculos dintr-o stare vecina cu moartea, Elektra traieste doar pentru a-si indeplini misiunile.
22.30 Divertisment: Un Show Păcătos cu Dan Capatos. (live)
23.00 Divertisment: Un Show Păcătos cu Dan Capatos. (live)
01.00 Observator. (r)
02.00 Închiderea programului, revizie tehnica

HBO

06.00 Admis pe pile. Comedie, SUA, 2013. Cu: Tina Fey, Paul Rudd
07.45 Se caută un creier. Comedie, SUA, 1992. Cu: John Turturro, Bob Nelson, Mel Smith
09.10 Iubire în bagaje. Comedie, SUA, 2013. Cu: Paula Patton, Derek Luke, Taye Diggs
10.50 Tinereţe veşnică. Comedie, SUA, 1992. Cu: Meryl Streep
12.35 La Middleton. Romantic, SUA, 2013. Cu: Andy Garcia, Vera Farmiga, Taissa Farmiga, Spencer Lofranco, Nicholas Braun
14.15 Jesse Stone: O moarte suspectă. Poliţist, SUA, 2011. Cu: Tom Selleck, Kathy Baker
15.45 Maria Antoaneta. Dramă, SUA, 2006. Cu: Kirsten Dunst
17.50 Hai să facem schimb! Comedie, SUA, 2012. Cu: Kevin Durant
19.25 Vicepreşedinta. - III, Ep. 7: O relaţie specială

20.00 Regatul de gheaţă. subtitrat. Animaţie, SUA, 2013.
21.45 Deja vu. Dramă, România, 2013. Regia: Dan Chişu. Cu: Ioana Flora, Mirela Oprisor, Dan Chişu, Gabriel Sandu, Tudor Smoleanu
23.00 Californication. Comedie, SUA, 2014.
23.30 Staţia numerelor. Thriller, Marea Britanie, 2012. Cu: Malin Akerman, John Cusack
01.00 Abraham Lincoln: Vânător de vampiri. Acţiune, SUA, 2012Cu: Benjamin Walker, Dominic Cooper
02.45 Primul an de căsnicie. Comedie, Marea Britanie, 2013. Cu: Rose Byrne, Anna Faris
04.25 Marea neagră. Dramă, Olanda, 2013. Cu: Raymond Thiry

TVR 2

09.10 Ierusalim în zori 10.10 Omul cu chitara 11.10 Destine ca-n filme 12.00 Distractis 13.00 Interviurile Festivalului Enescu 2013 13.45 Poate nu ştiai 14.00 Energia nucleară 15.00 Connor sub acoperire 15.50 5 minute de istorie 16.00 Carabinierii 17.00 O poveste... cu cântec! 17.30 Spectacolul lumii… 18.00 Telejurnal 18.30 Energia nucleară 19.00 Birmania – Călugărul, satul şi lumina 20.10 Trei bărbaţi şi un bebeluş 22.00 Ora de ştiri 23.00 CSI: Crime şi investigaţii 23.50 Zeul războiului 00.55 Când se zideau catedralele 01.50 Poate nu ştiai

AXN

07.20 Mesaje de dincolo 08.20 90210 09.15 CSI: New York–Criminaliştii 10.10 NCIS: Los Angeles 11.10 Mesaje de dincolo 12.10 Stargate Universe 13.10 NCIS: Anchetă militară 14.10 Sherlock Holmes şi Dr. Watson 15.10 CSI: New York–Criminaliştii 16.05 90210 17.00 Stargate Universe 18.00 NCIS: Anchetă militară 20.00 Sherlock Holmes şi Dr. Watson 21.00 NCIS: Anchetă militară 22.00 NCIS: Anchetă militară 23.00 NCIS: Los Angeles 00.00 Poliţişti fără frontiere 01.05 NCIS: Anchetă militară 02.00 NCIS: Anchetă militară

ANTENA 3

6.00 Ştirile dimineţii cu Nadina Câmpean şi Marius Ioniţă 10.00 Previziunile zilei cu Sabina Iosub 11.00 Se întâmplă în România cu Maria Coman 12.00 Ştiri 13.00 Se întâmplă în România cu Maria Coman 14.00 Ştiri 15.00 Esenţial cu Alina Petrescu 17.00 100 de minute cu Alessandra Stoicescu 18.45 La ordinea zilei cu Dana Grecu şi Radu Tudor 20.30 Subiectiv cu Răzvan Dumitrescu 21.30 Sinteza zilei cu Mihai Gâdea 23.15 În gura presei cu Mircea Badea 0.00 Ştiri 1.00 Ştiri 1.10 Sinteza

PRIMA TV

07.00 Tatăl absent 09.00 Walker, poliţist texan 10.00 Teleshopping 10.30 Râzi şi câştigi 11.15 Trăsniţii 12.00 Teleshopping 12.30 Trăsniţii din Queens 13.30 Teleshopping 14.00 Focus 14.30 Fără control 16.30 Focus 17.00 Walker, poliţist texan 18.00 Focus 19.00 Râzi şi câştigi 19.30 Cireasa de pe tort 20.30 Neam legat 21.00 Cronica Netului 21.30 Epic Show 22.30 Trăsniţii 23.00 Click! 00.00 Rechini uriaşi din Africa de Sud 01.00 CSI Crime şi investigaţii 02.30 Tatăl absent 04.30 Trăsniţii 05.00 Trăsniţii din Queens 05.30 Nimeni nu-i perfect

CINEMAX

07:00 Cutia neagră 09.05 Apollo 13 11.25 Lecţia de comedie–Ben Stiller & Mike Myers 11.55 Prinţul Texasului 13.30 Cabinierul 15.35 Adio, Maroc! 17.15 Apollo 13 19.35 Vărul meu super erou Dramă, Italia, 201 21.15 Dragoste, durere şi toate cele Dramă, SUA, 1973 23.00 Cartelul crimelor Dramă, SUA, 2004 00.00 Campania Comedie, SUA, 2012 01.25 Şoferul de taxi Dramă, SUA, 1976 03.20 Lore Dramă, Australia, 2012 05.05 Cabinierul Dramă, Marea Britanie, 1983 Cu: Albert Finney, Tom Courtenay, Edward Fox

B1

09.55 Business B1 la zi 10.00 ŞTIRILE DIMINEŢII (d) 10.55 Business B1 la zi 11.00 EVENIMENTUL ZILEI (direct) 12.00 Ştirile B1 (d) 13.00 TALK B1 (d) 14.00 ROMÂNIA, ACUM (d) 15.00 Ştirile B1 (d) 16.00 ROMÂNIA, ACUM (d) 17.00 BUTONUL DE PANICĂ (d) 18.00 Ştirile B1 (d) 19.00 AKTUALITATEA B1 (d) 20.00 BUNĂ SEARA, ROMÂNIA (d) 21.30 SUB SEMNUL ÎNTREBĂRII (d) 23.00 LUMEA LUI BANCIU (d) 00.00 Ştirile B1 (d) 01.00 Sub semnul întrebării (r) 02.10 Bună seara, România (r)

ACASĂ

06.15 Casa de alaturi 07.15 Minciuna 08.15 Rosa diamante 09.15 Teleshopping 09.30 Clona 10.30 Teleshopping 10.45 Sot de inchiriat 11.45 Pentru ca te iubesc 12.45 Teleshopping 13.00 Spune mi ca esti a mea 14.30 Legaturi riscante 15.30 Minciuna 16.30 Rosa diamante 17.30 Clona 18.30 Sot de inchiriat 19.30 Pentru ca te iubesc 20.30 Spune mi ca esti a mea 22.00 Legaturi riscante 23.00 Casa de alaturi 00.00 Clona 01.00 Razboiul sexelor 02.30 Casa de alaturi 03.30 Acasa in bucatarie 04.30 Razboiul sexelor

PRO CINEMA

08:30 Acasa in bucatarie 09.30 Doamne de poveste 10.30 Batman: Neinfricat si cutezator 11.00 Batman 11.30 Acasa in bucatarie 12.30 Traieste-ti vara 14.00 Lara 15.00 Doamne de poveste 16.00 Lara 17.00 Jocul minciunilor 18.00 Seinfeld 19.00 Jocul minciunilor 20.00 Vine politia! 21.00 Seinfeld 22.00 Mulan 00.30 Stand up comedy CLUB 99, episodul 3 Gen: comedie 01.30 Mulan 03.30 Stand up comedy CLUB 99, episodul 304.15 Lumea Pro Cinema 04.45 Cine A.M.

DIVA

06.00 Anatomia lui Grey 07.00 A fost odată ca niciodată 08.00 Neveste disperate 09.00 Soţia perfectă 10.00 Crimele din Midsomer 13.00 Paradisul lui Michelle 14.00 Anatomia lui Grey 15.00 Soţia perfectă 16.00 Crimele din Midsomer 18.00 Neveste disperate 19.00 Anatomia lui Grey 20.00 Cu sânge rece 21.00 Amor cu fiica şefului meu – USA 2003 22.45 De bună voie şi nesilită de nimeni – Comedy 1999 01.00 Cu sânge rece 02.00 Aproape legal 03.00 Crimele din Midsomer

ANTENA STARS

06.30 Star magazine 08.30 Star news 09.00 STAR MATINAL (cu Rocsana Marcu si Razvan Botezatu) 12.00 STAR MAGAZINE 14.00 NECENZURAT (cu Adriana Bahmuteanu) 16.00 STAR MAGAZINE 17.00 Agentul Vip (reluare) 18.30 STAR NEWS (cu Andra Trandas) 19.00 RAI DA' BUNI (cu Mihai Morar) 21.00 STAR NEWS (cu Andra Trandas) 21.30 AGENTUL VIP (cu Cristian Brancu) 23.45 STAR NEWS (cu Andra Trandas) 00.00 Răi da' buni (reluare) 02.00 Star magazine (reluare) 02.45 Agentul Vip reluare) 04.45 Necenzurat (reluare)

RTL KLUB

06.30 Top Shop 07.00 Desene animate 08.35 Ştiri 09.08 În fiecare dimineaţă! 13.50 Reflector 14.05 Focus 14.45 Budapesta, zi şi noapte (rel.) 16.00 Masterchef 17.10 Moştenirea (s) 19.00 Ştiri 20.00 Masterchef 21.05 Budapesta, zi şi noapte (s) 22.30 Între prieteni (s) 23.05 Suleiman (s) 00.20 Ştiri 00.50 Pe lângă casă 01.25 Reflector 01.40 Uitat (s)

REDACŢIA NU ÎŞI ASUMĂ RESPONSABILITATEA PENTRU EVENTUALELE SCHIMBĂRI

UNIVERSAL

06.00 Superaccelleratorul – Sci-fi, USA 2013 08.00 Să bricolăm în familie 08.30 Să bricolăm în familie 09.00 O familie de poliţişti 10.00 Castle 11.00 Hawaii 5.0 12.00 Teoria Big Bang 12.30 Teoria Big Bang 13.00 Arcaşul 14.00 O familie de poliţişti 15.00 Sfârşitul lumii – Sci-fi, USA 2013 17.00 Teoria Big Bang 17.30 Teoria Big Bang 18.00 Hawaii 5.0 19.00 Castle 20.00 Arcaşul 21.00 CSI: Miami 22.00 Fotbal Shaolin – Action 2001 23.50 Aproape oameni 00.50 Aproape oameni 01.50 Arcaşul

Străzi asfaltate în Cărand

CĂRAND. Pavel Cialma, primarul comunei Cărand, și Nicolae Ioțcu, președintele Consiliului Județean Arad (CJA), au inaugurat trei străzi în lungime de aproape doi kilometri care au fost asfaltate recent. 95 la sută din investiția de 480.000 de lei a fost suportată de CJA, restul venind de la administrația locală din Cărand. Două dintre străzi se află pe raza Cărandului, iar una în satul aparținător Sălișteș. „Astăzi am inaugurat o nouă investiție finanțată de Consiliul Județean. Este un sprijin pe care îl acordăm administrațiilor locale pentru o cauză nobilă: aceea de a moderniza satul românesc, de a aduce condiții cât mai bune tuturor locuitorilor din localitățile județului nostru", a declarat Ioțcu. Primarul din Cărand a spus că „am reușit să ducem la bun sfârșit acest obiectiv, de care beneficiază toți locuitorii comunei. Dar, mult mai important este faptul că, la ora actuală, tot prin sprijinul Consiliului Județean, comuna Cărand beneficiază și de trotuare pavate, în proporție de 98 la sută". **JA-A.G.**

Au inaugurat străzile FOTO: JA

Traian Igaș: Șova e „un mitic nesimțit"

ARAD. Întrebat de unde a pornit scandalul între el și Dan Șova, în emisiunea televizată de la B1 TV (unde senatorul Traian Igaș a fost catalogat drept „analfabet" de către fostul ministru al Marilor Proiecte), democrat-liberalul arădean a explicat: „I-am spus că este la fel de arogant ca și Guvernul pe care îl reprezintă, că nu vrea să recunoască faptul că din cauza lor s-au întrerupt lucrările la pasajele de la Arad. Întâlnirea în cadrul aceleași emisiuni a fost un episod nefericit, în care s-au întâlnit un ardelean cu cei șapte ani de acasă și un mitic nesimțit și arogant. Toate firmele care lucrează în partea de vest, la autostradă, la investițiile CNADNR l-au catalogat drept cel mai mare șpăgar. Eu m-am purtat cuviincios, iar el mi-a aruncat tot felul de invective și de jigniri. Așa procedează oamenii care își pierd cumpătul când nu mai au argumente. M-a jignit pe mine, s-a răstit la moderator, reproșându-i că m-a invitat. A venit după aceea la mine și mi-a întins mâna. A fost primul om cu care am refuzat să dau mâna", spune senatorul arădean. **JA-S.T.**

Dan Șova FOTO: FAN

Traian Igaș FOTO: JA

Supremația necalificaților

Muncitorii necalificați se bucură de cea mai mare ofertă de locuri de muncă vacante.

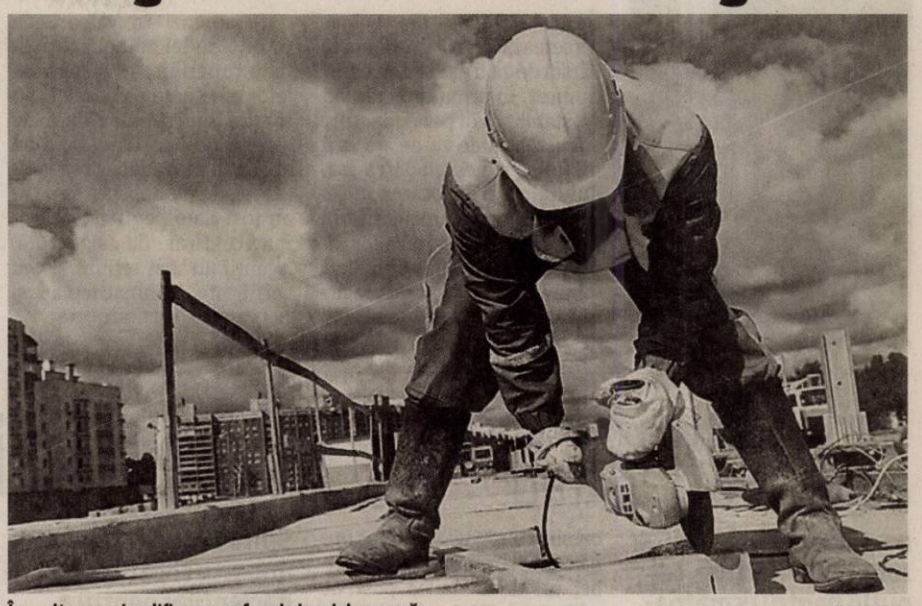

În multe cazuri, calificarea se face la locul de muncă FOTO: FAN

ARAD. Cu 880 de locuri de muncă vacante, Aradul se situa, ieri, pe locul trei pe țară în topul județelor cu cele mai bogate oferte de muncă. Pe primul loc se află Bucureștiul (cu 1.843 de slujbe), urmat de Prahova (cu 1.323 de locuri de muncă). Pe ultimele poziții în acest clasament se regăsesc județele Bacău (10 locuri de muncă disponibile), Caraș Severin (7) și Mehedinți (3).

Cele mai consistente oferte

Ca de obicei, persoanele cu studii medii, profesionale și lucrătorii necalificați sunt cei mai căutați pe piața muncii, cea mai mare parte a ofertelor agenților economici adresându-li-se lor. 48 de slujbe de muncitor necalificat în industria confecțiilor și alte 48 de muncitor necalificat la asamblarea și montarea pieselor. Acestea sunt ofertele care se detașează prin numărul mare de locuri de muncă puse la bătaie de câte o singură firmă. Foarte aproape se află o altă societate comercială care le oferă celor interesați 45 de locuri de muncă în meseria de confecționer-asamblor articole din textile. Cu câte 30 de locuri de muncă disponibile vin alte două firme aflate în căutare de montatori subansamble și muncitori necalificați la asamblarea, montarea pieselor. Câte 25 de posturi de confecționer cablaje auto și confecționer-asamblor articole textile, câte 20 de slujbe de operator confecționer industrial îmbrăcăminte, casier și agent de securitate completează oferta de muncă la zi în Arad.

Alte meserii

Iată și alte domenii ofertante pentru cei aflați în căutarea unui loc de muncă: ambalator manual, ajutor maistru filator, dulgher restaurator, fierar betonist, lucrător controlor final, sculer-matrițer, prelucrător prin electroeroziune, tâmplar mecanic la șlefuit, zidar rosar-tencuitor sau... lumânărar. Câte zece locuri de muncă pentru fiecare din aceste meserii se află la dispoziția arădenilor.

Oferte mai restrânse din punct de vedere al numărului de posturi vacante regăsim și pentru meserii mai... tentante pentru cei cu un nivel de pregătire superior: analist, consilier juridic, inginer căi ferate, drumuri și poduri, inginer producție, inginer industrializarea lemnului, inginer textile, pielărie, inspector resurse umane, laborant chimist, programator, secretar administrativ, subinginer mecanic tehnologia construcțiilor de mașini, urbanist.

DIANA DUȚU
diana.dutu@russmedia.ro,

Rarisime

Patru posturi de cartonagist, alte patru de cofetar, două de recepționer hotel și câte unul de curier, dispecer, magaziner, chelner sau vopsitor auto. Sunt oferte care întregesc nevoia de locuri de muncă a agenților economici arădeni.

Festivalul „Dorel Sibii" a ajuns la a XVI-a ediție

La sfârșitul săptămânii va avea loc, la Săvârșin, Festivalul Național de Literatură „Dorel Sibii".

SĂVÂRȘIN. În zilele de 6-7 septembrie se desfășoară, la Săvârșin, Festivalul de literatură dedicat scriitorului Dorel Sibii, dispărut dintre noi la numai 53 de ani.

Festivalul „Dorel Sibii" - organizat de Centrul Cultural Județean, Consiliul Județean Arad și Revista de Cultură „Arca" - a ajuns la a XVI-a ediție și va reuni, la Săvârșin, scriitori din Arad și județele limitrofe (Alba, Bihor, Hunedoara, Timiș). Cu acest prilej vor avea loc simpozioane, mese rotunde, lecturi publice și acordare de premii, inclusiv premiul Fundației Culturale „Principesa Margareta".

Pentru că, trebuie precizat, de câțiva ani, printre amfitrionii Festivalului de la Săvârșin se numără și Fundația Culturală „Principesa Margareta", care, în prezența Alteților Lor Regale, acordă, în fiecare ediție, un premiu substanțial unui scriitor consacrat participant. Până acum, printre câștigători au fost: Daniel Vighi, Vasile Dan, Adrian Popescu, Ion Mureșan, Casian Maria Spiridon, Horia Ungureanu, Șerban Foarță.

Din 2007, Festivalului „Dorel Sibii" i s-a asociat o Tabără de creație pentru tinerii scriitori performanți din România, care au publicat cel puțin o carte remarcabilă

De această dată, Tabăra internațională de creație literară va avea loc în perioada 3-7 septembrie, când se vor desfășura ateliere de creație literară, dezbateri, lecturi publice. Ediția din acest an a taberei - după cum ne-au spus organizatorii - va fi una de excepție, la ea participând un număr de 15 tineri scriitori. **JA-V.F.**

Antologie

Pentru că Tabăra de creație de la Săvârșin este și o modalitate de promovare a tinerelor talente și în acest an va fi editată o antologie, care va cuprinde creațiile scriitorilor participanți.

În tabăra de la Săvârșin FOTO: FAN

Congresul dascălilor de limba română

1.500 de cadre didactice din România, R.Moldova, Ucraina și Serbia au participat la al XXXVI-lea congres al AGIRo.

ARAD. La sfârșit de august, timp de nouă zile, aproape 1500 de dascăli au participat la Suceava, Cernăuți, Chișinău și Eforie Sud la a XXXVI-a ediție a acestui cel mai mare forum anual de dezbatere din învățământul românesc, după cum aprecia însuși ministrul Remus Pricopie. Colegilor din România li s-au alăturat peste 300 de dascăli din R. Moldova, 150 din regiunile ucrainene Cernăuți, Odessa, Transcarpatia și Vinița, zeci de colegi din Serbia (Voivodina și Serbia de răsărit), un grup reprezentativ de cadre didactice de la școlile de grafie chirilică din toate raioanele nistrene ale Moldovei, profesori de etnie sârbă și ucraineană din România.

La congres - după cum ne-a declarat președintele AGIRo, Viorel Dolha, „a fost remarcat faptul că în Serbia de răsărit s-a încheiat, în mandatul actualului ministru sârb, primul an în care în școli publice s-au ținut ore de limbă română, că în mandatul actualului ministru ucrainean au fost bugetate locuri la catedra de limbă română din Izmail, după ce în mandatul fostului ministru aceste locuri fuseseră suprimate".

Prezent la eveniment, ministrul Educației, Remus Pricopie, a pus în discuție în premieră și a lansat noi măsuri și strategii: obligativitatea grupei mari la grădiniță din 2015 și a învățământului obligatoriu de la 3 ani din 2018, problema „acută" a creșelor pentru copiii sub 3 ani, ocuparea prin concurs până în septembrie 2015 a tuturor celor 10.000 funcții de conducere, acordarea unei sume de bani cadrelor didactice, echivalentul a 150 de euro, pentru a-și cumpăra materiale didactice, cărți și reviste, abonamente la diferite site-uri specializate sau reviste specializate, dar și pentru participarea la conferințe. **JA-V.F.**

Memoriu

Un memoriu cuprinzător cu problemele identificate pe parcursul celor nouă zile de congres îi va fi înmânat ministrului Educației în zilele următoare.

Dezbaterile de la Suceava FOTO: FAN

Partidul România Unită, are filială și la Arad

ARAD. Înființat în urmă cu două săptămâni, de către deputatul Bogdan Diaconu, demisonar din PSD, Partidul România Unită a ajuns deja și la Arad. Fostul PRM-ist Adrian Mureșan, fost și la PSD, se ocupă de închegarea organizației arădene, dar face parte și din Comitetul de Inițiativă pe plan național. Conform declarațiilor sale, are deja persoane de contact în toate orașele din județ și din mai multe comune. La ora actuală, circa 50 de aderenți au primit tabele și se ocupă cu strângerea de semnături pentru înscrierea partidului la Tribunal. La nivel național, spune Mureșan sunt deja strânse circa 18.000 de semnături. „M-am săturat ca toți să privească România ca pe o victimă, să spună că nu se mai poate face nimic, m-am săturat să ne terfelim pe noi înșine", spune Mureșan. Care a precizat că sunt deja destul de mulți cei cărora le-a refuzat colaborarea, pentru că „vreau calitate, nu cantitate, iar cei pe care îi cunosc drept intriganți care nu fac nimic nu îi doresc în partid". **JA-S.T.**

Adrian Mureșan FOTO : JA

A intrat în casă FOTO: FAN

Casă spartă de un hoţ la Felnac

FELNAC. Poliţiştii din Felnac cercetează penal un tânăr în vârstă de 24 de ani pentru furt calificat. În urma cercetărilor, s-a stabilit că în perioada 10-17 august, M.I. de 24 de ani ar fi pătruns prin escaladarea gardului şi, prin dislocarea sticlei de la un geam, în interiorul unui imobil de pe raza localităţii Felnac, de unde ar fi furat o butelie şi un ceas de aragaz în valoare de aproximativ 150 de lei. **JA – I.C.**

220

de amenzi în valoare de 67.000 de lei au aplicat poliţiştii rutieri în urma controalelor efectuate pe şosele. Din totalul sancţiunilor date de agenţii de circulaţie, 90 s-au aplicat pentru depăşirea vitezei legale de deplasare şi 130 au fost date pentru nefolosirea centurii de siguranţă. Agenţii au mai reţinut şi opt certificate de înmatriculare şi 12 permise de conducere. **JA – I.C.**

Au furat o bicicletă lăsată în faţa unui bloc

ARAD. Au furat o bicicletă lăsată nesupravegheată în faţa unui bloc. Este vorba despre doi tineri, unul de 18 ani, iar celălalt de 27 de ani, pe care poliţiştii Secţiei nr. 1 i-au identificat ca fiind principalii suspecţi. Cei doi au comis furtul în 21 iunie, atunci când au furat o bicicletă în valoare de aproximativ 650 de lei din faţa unui bloc de pe strada Foişor. Tinerii sunt cercetaţi pentru furt calificat. **JA – I.C.**

A ajuns în arestul IPJ FOTO: FAN

Urmărit naţional depistat de poliţişti

ARAD. Poliţiştii Serviciului de Investigaţii Criminale au depistat un tânăr în vârstă de 28 de ani, din judeţul Hunedoara, urmărit naţional. Pe numele bărbatului, magistraţii au emis, în cursul anului 2012, un mandat de executare a pedepsei, acesta fiind condamnat la 2 ani şi 5 luni de închisoare pentru infracţiuni la regimul circulaţiei rutiere. Urmăritul naţional a fost introdus în arestul IPJ Arad. **JA – I.C.**

Şeful Poliţiei Nădlac, „uns" adjunct al IPJ Arad

Inspectoratul de Poliţie Judeţean Arad are, cel puţin pentru următoarele 6 luni, cel de-al doilea adjunct: comisarul Ştefan Troiac.

NĂDLAC. Comisarul Ştefan Troiac, şeful Poliţiei Oraşului Nădlac, este noul adjunct al Inspectoratului de Poliţie Judeţean (IPJ) Arad. Comisarul Troiac a fost împuternicit, începând de marţi, 2 septembrie, pentru o perioadă de 6 luni, în funcţia de adjunct al Inspectoratului de Poliţie Judeţean Arad. Inspectoratul General al Poliţiei Române (IGPR) a făcut împuternicirea comisarului Ştefan Troiac după ce, de la sfârşitul lunii aprilie, cel de-al doilea post de adjunct al IPJ Arad - care fusese ocupat de comisarul şef Nicolae Cotrău, împuternicit de două ori, câte şase luni - a devenit liber. Împuternicirea în funcţia de adjunct sau şef al inspectoratului de poliţie poate fi făcută maximum de două ori, pe câte o perioadă de 6 luni, iar apoi se organizează concurs pentru ocuparea funcţiei. După ce perioada de împuternicire a adjunctului IPJ Arad a expirat, IGPR nu a scos postul la concurs, ci l-a lăsat liber. Şi asta pentru că, la Arad, organizarea unui concurs pentru ocuparea acestei funcţii nu poate fi făcută, deoarece postul - care în trecut i-a revenit comisarului şef Manciu Stelian Gherasim - este disputat în instanţă. În februarie 2011, Traian Igaş, ministru de interne la acea dată, l-a retrogradat din funcţia de adjunct al IPJ Arad pe comisarul şef Manciu Stelian Gherasim. Acesta a contestat decizia ministrului de interne, ajungând până la Înalta Curte de Casaţie şi Justiţie - care a fixat primul termen în acest dosar în aprilie 2015. Cât timp funcţia de adjunct al IPJ Arad este în litigiu, postul nu poate fi scos la concurs. **JA – I.C.**

Ştefan Troiac FOTO: NT-TV.EU

Medicii, evaluaţi de pacienţi

Spitalul Judeţean Arad împarte chestionare pacienţilor pentru a afla părerea acestora despre medici.

Pacienţii evaluează medicii la Spitalul Judeţean FOTO: JA

ARAD. Dar la Spitalul Clinic de Urgenţă Judeţean Arad chestionarele există deja, iar pacienţii internaţi sunt rugaţi să le completeze. „De doi ani de zile noi împărţim deja chestionare pacienţilor şi centralizăm datele. Noi le numim chestionare de satisfacţie a pacienţilor", a spus Teodora Olariu, managerul Spitalului Judeţean Arad.

Întrebările

Potrivit lui Olariu, în chestionarul cu pricina sunt enumerate mai multe întrebări referitoare la condiţiile în care au fost trataţi şi la condiţiile hoteliere ale spitalului. „Pacienţii sunt întrebaţi dacă sunt informaţi cum trebuie de medici, sunt întrebaţi despre calitatea materială, adică a paturilor, a lenjeriilor, a alimentelor, despre varietatea meniurilor, despre calitatea îngrijirilor medicale, despre amabilitatea personalului medical, despre disponibilitatea medicilor şi asistentelor. Totodată, mai sunt întrebaţi despre medicamentaţia pe care au primit-o sau dacă sunt mulţumiţi de îngrijirile medicale", a mai spus managerul Spitalului Judeţean.

Comisie şi rezultate

Toate chestionarele sunt adunate lunar de către instituţia medicală, iar o comisie analizează rezultatele şi întocmeşte un raport, tot lunar, faţă de părerea pacienţilor vizavi de unitatea medicală în care au fost internaţi. „Pentru anul 2014, rezultatele chestionarelor arată faptul că 2,09 la sută dintre pacienţi au fost nemulţumiţi, 47,81 la sută sunt mulţumiţi, iar 47,75 la sută dintre respondenţi s-au declarat foarte mulţumiţi", a spus Teodora Olariu. Managerul spitalului a mai anunţat că acele chestionare au fost împărţite pacienţilor deoarece acest lucru reprezintă un punct foarte important pentru acreditarea unităţii medicale. **JA-A.G.**

Ce spune ministerul

Reprezentanţii Ministerului Sănătăţii anunţă că, prin acest program, sunt vizate calitatea serviciilor, dar şi integritatea personalului din unităţile spitaliceşti. „Vom avea astfel posibilitatea de a vedea în mod direct ce se întâmplă în spitale pe cele două aspecte. Acest formular va fi publicat pentru toate spitalele, va fi comun şi va fi ataşat la fişa de control a pacienţilor", a precizat Cristian Petcu, coordonatorul Compartimentului de Integritate din cadrul ministerului.

Moarte stupidă la Chereluş

O improvizaţie i-a adus moartea. A ataşat un motor de maşină de spălat unui flex, însă când l-a pornit, discul s-a rupt şi i-a intrat în abdomen.

CHERELUŞ. A pus un motor de maşină de spălat pentru a face flexul să funcţioneze, însă improvizaţia l-a omorât pentru că, din cauza turaţiilor foarte mari, discul ataşat uneltei s-a rupt şi i-a intrat în abdomen. Nenorocirea a avut loc luni seara, în satul Chereluş, victima fiind un bărbat în vârstă de 36 de ani. Acesta ar fi vrut, conform spuselor vecinilor, să ascută cuţitele din gospodărie. Ideea de a ataşa motorul maşinii de spălat la flex i-a fost însă fatală. Din cauza turaţiilor foarte mari produse de motor şi a faptului că pânza era mai largă decât axul flexului, discul s-a rupt, o parte intrând într-un frigider, iar cealaltă în abdomenul bărbatului producându-i leziuni foarte grave. „A vrut să facă o improvizaţie dintr-un motor de maşină de spălat şi să pună un flex pe el ca să-şi tragă un cuţit la polizor. Când l-a băgat în priză pânza s-a rupt - că era motor de maşină de spălat cu mii de turaţii pe minut - şi jumătate a intrat în el, jumătate în frigider", a povestit un vecin de-al victimei.

Leziuni foarte grave

Vecinii au spus că soţia bărbatului l-a scos în stradă şi a strigat după ajutor. „Eram în curte şi am auzit-o strigând să sunăm după salvare", a spus o vecină. Aceasta a povestit că i-a adus apă bărbatului şi l-a stropit pe faţă, însă nu mai reacţiona. Ambulanţa l-a transportat la Spitalul Judeţean Arad. Aici cadrele medicale au încercat să-l salveze, însă discul care i-a pătruns în abdomen i-a provocat leziuni la organele interne. „Este vorba de un pacient de 36 de ani cu un traumatism abdominal foarte sever, în urma unui accident cu un flex - cu leziuni de vase mari, de artere, de ficat, de pancreas, practic imposibil de gestionat chirurgical. A intrat în stop cardiac imediat după ajungerea în Unitatea de Primire Urgenţe. Ulterior a fost transfuzat cu cantităţi foarte mari de sânge şi tentată hemostază chirurgicală. Pacientul a decedat după câteva ore", a declarat Adrian Wiener, director medical, Spitalul Judeţean Arad. **JA-I.C.**

4 litri de sânge

La Spitalul Judeţean Arad, bărbatului i-au fost transfuzaţi 4 litri de sânge şi 6 litri de plasmă.

Vecinii, şocaţi de tragedie FOTO: VASILE OBŞITOŞ

DGA şi Frontiera, unite împotriva corupţiei

ARAD. Direcţia Generală Anticorupţie şi-a dat mâna cu Poliţia de Frontieră şi a demarat o acţiune de informare în punctele de trecere ale frontierei care vizează impactul fenomenului de corupţie. „În cadrul campaniei au fost realizate 250.000 de flyere în limba română şi 50.000 de flyere în limba engleză ce au fost distribuite la nivelul a 21 de structuri ale Poliţiei de Frontieră. La nivel local, în cadrul acestei campanii de conştientizare, pe perioada lunii august, la PTF Nădlac, lucrători din cadrul DGA, Serviciul Judeţean Anticorupţie Arad şi lucrători ai Poliţiei de Frontieră au împărţit flyere persoanelor care au tranzitat graniţa", au anunţat reprezentanţii DGA Arad. Aceştia au mai precizat că fenomenul de corupţie este perceput ca un fenomen care subminează structurile de autoritate publică şi le reduce credibilitatea, dar şi cetăţenii au vina lor pentru că privesc corupţia ca o modalitate de a-şi rezolva problemele. **JA-A.G.**

MGA
angajeaza urgent:
Montatori schelete tapiterie,
cusatorese huse tapiterie,
tamplari-masinisti, cartonari, lipitori burete.
Informatii la tel 0722500354.
(623159)

SC East Europe Tecnowind Srl Angajeaza:
• operatori linii montaj hote bucatarie
CV-urile se vor trimite la nr.de fax 0257-211189 sau direct la sediul firmei din PARCUL INDUSTRIAL ZONA N-V, de luni pina vineri intre orele 08 -16.30. Informatii suplimentare la telefon 0257-211188.
(647208)

MarlexDuo MARLEX DUO COMPANY
Oferim locuri de munca in Germania:
- ingrijitoare bătrâni, salar 800 -1000 euro
- ingrijitori ferme de cai şi vaci (bărbaţi şi familii)
Limba germana sau engleza nivel mediu
Informatii la tel: 0257-272325, 0374035858
e-mail: resurse.umane@marlexduo.ro
(623156)

S.C. LAZAR & SOHNE S.R.L.
angajam:
- Muncitori calificati / necalificati - Sectia Preparate
- Muncitori necalificati - Sectia Igienizare (femei si barbati)
- Femeie de serviciu pentru Birouri
- Electrician intretinere si reparatii
Oferim salariu motivant, tichete de masa si decontare transport.
C.V.-urile se depun la sediul firmei (Arad, Calea 6 Vanatori, nr.1-3) la biroul Resurse Umane
(643493)

Sport

„Noul sistem permite şi cluburilor mici participarea în competiţia juniorilor"

Adi Lucaci, administrator special AJF Arad

10

este ora de start a concursului hipic programat sâmbătă în incinta Pony Club Arad, str. Ilarion Felea 83. Este vorba despre prima etapă din cele 5 programate în cadrul Pony Club Challenge Cup 2014. Copii cu vârste între 3 şi 18 ani vor lua startul în cele 7 probe de îndemânare şi conducerea calului, dresaj şi sărituri peste obstacole.

Cinci medalii pe tatami din Austria

LINZ. Cantonamentul internaţional de judo din Austria s-a încheiat cu un concurs destinat copiilor, la care judoka de la CS Municipal Arad (antrenori Dorin Drimbe şi Dan Păcurariu), au obţinut două medalii de aur, prin Halic Larisa şi Petre Alexandru, una de argint, prin Novac Paula şi două de bronz, prin: Grec Luca şi Calmar Gabriel. Au fost aproape de podium: Păcurariu Alexander, Varga Sergiu, Dinu Simon, Lupu Denis şi Belejan Patrick. **JA-D.S.**

Cupa Cotta, o afacere între vecini

Timişoara a strâns cu un trofeu mai mult ca Aradul la ediţia 14 a turneului internaţional de fotbal juvenil.

UTA 2002 şi-a dovedit superioritatea la Cupa Cotta, ediţia 14 FOTO: FAN

ARAD. Un brand al sportului-rege din oraşul nostru, Cupa Cotta Internaţional, a ajuns la ediţia cu numărul 14. Pe terenurile din Subcetate, Motorul şi Atletico s-au disputat întreceri la şapte categorii de vârstă, duelul fotbalistic juvenil Arad-Timişoara la nivelul trofeelor, fiind câştigat, de această dată, de vecini, scor 4-3.

Categoria 2007
Clasament final: 1. LPS Banatul Timişoara 2. Atletico Arad „galben" (Băjenaru, Cotuna, Tăutan, Dragoş, Şalka, Şiclovan, Dobrea, Burcă, Popăţ, Berar. Antrenori: Petruţ Adrian, Câmpian Marcel) 3. Atletico Arad „negru" (Calotă, Stamorean, Rusu, Sârbu, Ştef, Cuţaru, Mager, Leca, Şişcă, Dumea. Antrenori: Petruţ Adrian, Câmpian Marcel) 4. Micii Campioni Reşiţa 5. Junior Timişoara 6. LPS Arad. Jucătorul turneului: Răzvan Rad (Banatul).

Categoria 2006
Clasament final: 1. LPS Banatul 2. CSM Şcolar Reşiţa 3. Atletico „galben" (Delezsan, Crsta, Joldea, Palcu, Pavel, Szoke, Sas, Narsesovici, Căpuşan, Roman. Antrenor: Jozsa Norbert) 4. Electrica Timişoara 5. Atletico „negru" 6. Micii Campioni Reşiţa 7. ACS Şcolar Reşiţa. Jucătorul turneului: Mihai Leoveanu (Banatul).

Categoria 2005
Clasament final: 1. Electrica Timişoara 2. Juventus Timişoara 3. Debreceni Honved Olasz Focisuli 4. Şcoala de Fotbal Adrian Demian „albastru" 5. Atletico Arad 6. Şc. de Fotbal Demian „alb". Jucătorul turneului: Florin Antonescu (Electrica).

Categoria 2004
Clasament final: 1. Viitorul Arad (Manea, Tomuţ, Bodea, Buzgău, Borteş, Borhan, Hrincescu, Catanzariti, Danciu, Nagy, Barbu, Lungu, Roman, Cohuţ. Antrenori: Maghici Dinu, Vurdea Romeo) 2. Metalul Reşiţa 3. Viitorul Aiud 4. Atletico 2005 5. FK Bulls United 6. Juventus Timişoara 7. Şoimii Lipova 8. Parângul Bumbeşti Jiu. Jucătorul turneului: Eduard Manea (Viitorul).

Categoria 2003
Clasament final: 1. LPS Banatul ma, Găină, Burtiuc, Popa, Maier, Tripa, Moldovan, Ţăndău, Uzum, Jigărean, Gâdoiu, Merca, Stretcu, Rusti, Suciu. Antrenor: Gaica Sandu) 2. LPS Arad 2003 (Miclean, Tambor, Goian, Petruţ, Andrescu, Mocan, Mercioiu, Mihai, Bulzan, Coste, Stoica, Maxim, Poşta, Csillag, Muscă, Rus, Tirian. Antrenor: Donca Dinu) 3. Atletico 2003 (Rigo, Dalca, Puta, Adamcsik, Ursoi, Ţurcanu, Andrieş, Narsesovici, Crişan, Ciubăncan, Melniciuc, Stanica, Doroti, Petrean. Antrenor: Jozsa Norbert). 4. AS Recaş 5. Podgoria Şiria 6. Viitorul Arad. Jucătorul turneului: Abel Popa (UTA), Golgeter: Eric Tripa (UTA).

Categoria 2000-2001
Clasament final: 1. UTA 2000 (Viderok, Toda, Onuţan, Sabău, Frai, Deliman, Iovanovici, A. Bodri, Faur, Deta, L. Bodri, Chiş, Stoianovici, Stan, Coste, Gruiescu, Petcuţ, Moraru, Şimăndan. Antrenor: Herman Ioan). 2. UTA 2001 (Zamfir, Spătar, Tăşedan, Salka, Mohaci, Haloş, Selegean, Corchiş, Razban, Duma, Costea, Iurie, Dumitru, Săsarman, Olteanu, Lazie, Nagy, Cornean, Covaci, Haţegan, Bota. Antrenor: Sandu Gaica) 3. AS Leu Giarmata 4. CS Ineu 5. FK Kolubara Lazarevac 6. CS Zlatna. Jucătorul turneului: Luca Bodri (UTA), Golgeter: Marius Şimăndan (UTA). **JA-D.S.**

Radu Mărginean FOTO: FAN

Georgiu, da, Mărginean, ba

INEU. Eşecul de pe teren propriu, cu Vulturii Lugoj, în chiar runda inaugurală a noului sezon fotbalistic de Liga III, a tulburat apele la CS Ineu. Conştient că are nevoie de sânge proaspăt în echipă şi profitând de ultimele zile ale campaniei de transferuri, antrenorul Cristi Sculici s-a orientat spre doi jucători experimentaţi.

Cu unul dintre ei, Vasilică Georgiu, a mai lucrat la Vladimirescu în urmă cu două sezoane, mijlocaşul ofensiv acceptând propunerea Ineului, după o vară petrecută în Italia. Cum linia mediană a părut a fi veriga slabă în partida cu Lugojul, s-a încercat şi cooptarea lui Radu Mărginean. Numai că mijlocaşul la închidere a spus pas, precum ofertei primite anterior dinspre Naţional Sebiş, dorind să se concentreze pe cariera de antrenor. Iar ucenicia şi-o face la juniorii de la Atletico. **JA-D.S.**

Juniorii, în alt format

ARAD. Noua conducere a AJF Arad a venit cu o inovaţie în întrecerea juniorilor de Liga IV. Pentru a face loc şi altor grupări fotbalistice de a evolua în cel mai important campionat juvenil judeţean, s-a renunţat la sistemul jocurilor în deschidere la Liga IV şi s-a optat pentru mărirea numărului de echipe şi formarea unui campionat cu două serii. Astfel, la startul sezonului care va debuta în această săptămână - meciurile au loc de joi până duminică - s-au înscris 23 echipe împărţite în două serii.

Iată programul primei etape: Păuliş - Semlac, Sînicolau Mic - Lipova, Zăbrani - Vinga, Mailat - Tisa Nouă, Nădlac - Pecica, Gloria Arad - Felnac (Seria A); Chişineu Criş - Şiria, Sântana - Şimand, Aqua Vest - Gurahonţ, LT Cermei - Bocsig, UTA II - Sebiş, Curtici - stă (Seria B). **JA-D.S.**

Fotbalul şiculan va renaşte

ŞICULA. Este mesajul transmis de primarul Aurel Radiţa, cel care are ambiţia de a deveni, într-un timp foarte scurt, primarul de comună cu trei echipe în fotbalul judeţean: „Anul viitor plătesc (şi) datoriile celor de la Crişul Alb Şicula şi iar vom fi comuna cu trei echipe. Până atunci, aştept ca băieţii de la Vulturul Chereluş să facă pasul spre ... Onoare, iar cei de la Pro Gurba să facă o figură frumoasă în Promoţie". În privinţa bazelor sportive, Radiţa recunoaşte că este loc de mai bine. La Chereluş se finalizează lucrările la vestiare, urmând ca până vara viitoare împrejmuirea gardului să fie rezolvată, atât la Gurba, cât şi în satul de baştină a primarului Aurel Radiţa.

Aurel Radiţa FOTO: JA

În privinţa viitorului, edilul comunei din Şicula ne-a vorbit despre două proiecte de suflet: „La sfârşitul turului Ligii VI, undeva în luna noiembrie, vom organiza pe terenul din Şicula a 4-a ediţie a Memorialului Petru Dehelean, cel care a dat numele arenei comunale. Ceva mai devreme, pe terenul sintetic din curtea şcolii din Şicula, vom organiza un mini-turneu de fotbal pentru elevii de gimnaziu, care se vrea a deveni tradiţional, ce va purta numele regretatului Viorel Hanc, un fiu al comunei care a ars pentru fotbalul şiculan". **JA-D.S.**

Ploaie cu goluri în Promoţie

ARAD. A pornit la drum şi ultimul eşalon valoric din fotbalul judeţean. Rezultate:

Seria A: Lunca Teuz Sînpaul - Gloria Secusigiu 2-8, Viitorul Peregu Mare - Real Horia 3-1, AS Dorobanţi - Mureşana Mândruloc 4-1, Voinţa Semlac - Şoimii Livada 8-2, Cityzens Arad a stat. Etapa viitoare: Cityzens - Peregu Mare (duminică, ora 11), Mândruloc - Semlac, Secusigiu - Dorobanţi, Horia - LT Sînpaul (duminică, ora 17), Livada stă.

Seria B: Vulturul Chereluş - CS Beliu 5-1, Pro Gurba - Victoria Seleuş 2-1, CS Ineu - Speranţa Chier 4-2, Viitorul Almaş - Voinţa Caporal Alexa 4-2, Naţional Sintea Mare - Crişul II Chişineu Criş se joacă astăzi, ora 17. Etapa viitoare: Chereluş - Almaş, Chier - Sintea Mare, Seleuş - Ineu, Caporal Alexa - Gurba, Beliu - Chişineu Criş (duminică, ora 17). **JA-D.S.**

Societate comercială, domeniul instalaţii termice şi sanitare,
ANGAJEAZA VÂNZĂTOR,
posesor permis conducere categoria B, constiuie un avantaj.
Persoanele interesate sunt rugate să depuna CV-ul
la adresa de e-mail: instalarad@gmail.com
(645999)

SC ERGAD TECHNOLOGY SRL
Arad, str. Pădurii nr. 24, firma cu capital integral italian care activează in domeniul industriei electronice
angajează:
MONTATORI SUBANSAMBLE
Femei pentru montarea componentelor electronice si bărbaţi pentru asamblare parte mecanica, minim 8 clase.
Se oferă:
- pachet salarial atractiv
- decontare transport tramvai
- tichete de masa din prima zi
- pregătire profesionala in condiţii optime, la standarde internaţionale

Trimiteţi CV la adresa: otilia. dimeny@ergad.com
sau prin fax 0257-306194; tel.0257-206247
(551010)

aradjob.ro

Şoimii Pâncota – Poli Timişoara, în Cupa României

BUCUREŞTI. FRF a dat publicităţii, ieri, programul fazei a V-a a Cupei României la fotbal, ediţia 2014-2015. Şoimii Pâncota, va evolua pe teren propriu împotriva fostei prim-divizionare, Poli Timişoara. Partida are loc marţi, 9 septembrie, ora 16,30, învingătoarea urmând a întâlni în faza 16-imilor o echipă de Liga I.

Iată programul jocurilor: Aerostar Bacău - Sport Club Bacău; Cetate Tg. Neamţ - Rapid CFR Suceava; Farul Constanţa - Săgeata Năvodari; Viitorul Axintele - Unirea Slobozia; Gloria Buzău - CF Brăila; FC Ştefăneşti - ACS Berceni; Fortuna Câmpina - Unirea Târlungeni; FC Voluntari - CS Mioveni; Chindia Târgovişte -Academica Argeş; FC Olt - CSM Rm. Vâlcea; FC Caransebeş - Metalul Reşiţa; Şoimii Pâncota - Poli Timişoara; Unirea Jucu - Olimpia S. Mare; Arieşul Turda - FC Bihor Oradea. **JA-D.S.**

JURNAL ARĂDEAN

Schweinsteiger FOTO: EPA

Noul căpitan al Germaniei

FOTBAL. Mijlocașul echipei Bayern Munchen, Bastian Schweinsteiger, va fi noul căpitan al naționalei Germaniei, după retragerea fundașului Philipp Lahm, a anunțat, marți, selecționerul Joachim Low.

Schweinsteiger, în vârstă de 30 de ani și 103 selecții la prima reprezentativă, nu va evolua în partida amicală cu reprezentativa Argentinei, care va avea loc miercuri, la Dusseldorf.

Philipp Lahm și-a anunțat retragerea din națională Germaniei la cicni zile după ce a devenit campion mondial.

SURSA: MEDIAFAX

„Eram în pană de soluții”

Bourceanu spune că trece printr-o perioadă complicată și așteaptă să revină cât mai repede.

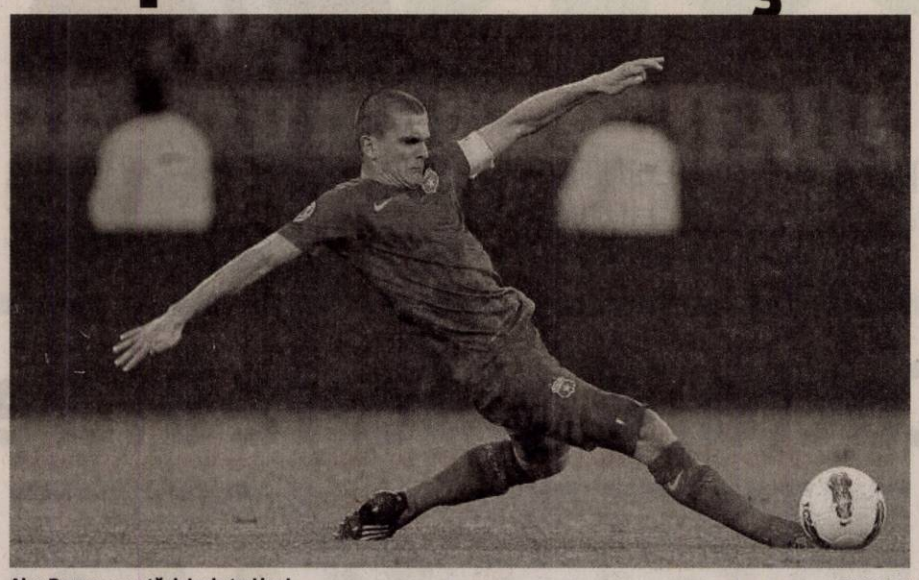

Alex Bourceanu stă deja de trei luni FOTO: FAN

FOTBAL. Mijlocașul Alexandru Bourceanu este conștient de faptul că pentru cariera sa nu este bine că a revenit în Liga I, după doar șase luni petrecute în Turcia.

„Cred că pentru cariera mea nu e bine văzut că m-am întors. Sunt conștient de asta și voi lupta din toate puterile să demonstrez că pot juca atât în campionatul României, cât și al Turciei, așa cum am făcut-o anul trecut. Este foarte importantă pentru mine șansa pe care mi-a dat-o Steaua, le mulțumesc pentru că m-au ajutat într-un moment în care eram în pană de soluții. Situația era complicată. Experiența la Trabzon nu a fost niciun succes, niciun insucces. Sunt extrem de motivat să îmi fac foarte bine treaba, să joc cât mai multe meciuri și să mă reîntorc la Trabzon din postura de campion și a unui jucător care a jucat foarte bine, aș fi vrut să spun formidabil”, a spus Bourceanu.

Decizie sentimentală

Alexandru Bourceanu a afirmat că este bucuros pentru revenirea la Steaua, iar obiectivul său este să se recupereze cât mai repede. „Sunt bucuros că am venit la Steaua, că am revenit în România pentru viața de aici, pentru că știu limba, pentru tot ce am trăit. E și o decizie sentimentală, nostalgică. Trec printr-o perioadă complicată, dar sper să se termine în curând. Voi mai avea ceva investigații în legătură cu accidentarea mea și sper să fiu cât mai repede apt. Țelul meu este să îmi fac cât mai bine treaba, să mă ridic măcar la 70-80 la sută din nivelul de anii trecuți”, a completat Bourceanu.

Fotbalistul a precizat că s-ar putea recupera cu staful medical al lui Laurențiu Reghecampf, deși președintele Consiliului de Administrație al FC Steaua, Valeriu Argăseală, a declarat că acesta o va face în România. „Pentru mine cel mai important este să fiu sănătos, pentru că restul lucrurilor vor veni de la sine. Nu știu cât de gravă este accidentarea. Am stat trei luni, am făcut o mulțime de tratamente pentru anumite probleme pe care le aveam sau le am și e posibil să apară și altele. Vom vedea zilele astea. Investigații vor fi în România și voi merge în Arabia Saudită pentru a face recuperarea cu fostul staf medical. Nu e o înțelegere scrisă, dar ne-am înțeles. Probabil după aceea voi merge în Germania la clinica lui Tommy Neubert pentru ca mai mulți oameni să mă vadă”, a subliniat Bourceanu. **SURSA: MEDIAFAX**

Au fost eliminați de la US Open

TENIS. Perechea Horia Tecău/Jean-Julien Rojer (România/Olanda), cap de serie numărul 9, a ratat calificarea în sferturile de finală ale probei de dublu de la US Open, ultimul turneu de Grand Slam al anului, informează site-ul oficial al competiției.

Tecău și Rojer au fost învinși, în optimile de finală, cu scorul de 6-3, 6-2, după o oră și trei minute, de cuplul spaniol David Marrero/Fernando Verdasco, cap de serie numărul 7. **SURSA: MEDIAFAX**

Horia Tecău FOTO: EPA

A 22-a oară în sferturi

TENIS. Jucătorul sârb Novak Djokovici, numărul 1 ATP, s-a calificat pentru a 22-a oară consecutiv în sferturile de finală ale unui turneu de Grand Slam, după ce a acces în această fază a competiției la US Open. Novak Djokovici a trecut în optimi, de germanul Philipp Kohlschreiber, scor 6-1, 7-5, 6-4. Sârbul nu a pierdut niciun set în cele patru meciuri disputate la Flushing Meadows. Ultimul turneu major la care nu a ajuns în sferturi a fost cel de la Roland Garros, din 2009, unde a pierdut în turul trei chiar în fața lui Kohlschreiber.

SURSA: MEDIAFAX

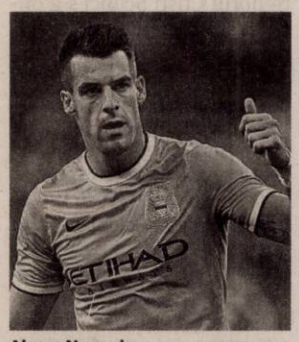

Alvaro Negredo FOTO: FAN

Negredo va juca la FC Valencia

FOTBAL. Atacantul echipei Manchester City, Alvaro Negredo, a fost împrumutat pentru un sezon cu drept de achiziționare definitivă la formația FC Valencia.

Negredo, în vârstă de 29 de ani, a fost achiziționat de Manchester City în 2013 de la FC Sevilla. El a câștigat titlul în Premier League, în primul sezon petrecut în Anglia.

Internaționalul spaniol a fost operat în luna iulie și va fi indisponibil până în octombrie.

De asemenea, FC Valencia l-a adus sub formă de împrumut și pe mijlocașul brazilian al formației Rio Ave, Filipe Augusti. **SURSA: MEDIAFAX**

Tamaș are antrenor nou

FOTBAL. Spaniolul Oscar Garcia este noul antrenor al echipei Watford, din a doua ligă engleză, la care este legitimat și fundașul Gabriel Tamaș.

Garcia, în vârstă de 41 de ani, a condus sezonul trecut echipa Brighton, de unde a demisionat după înfrângerea din play-off.El a fost numit antrenor la Maccabi Tel-Aviv în iunie, funcție din care a demisionat după două luni, ca urmare a situației din Israel.

La Watford, el îl înlocuiește pe Beppe Sannino, care a demisionat duminică, după ce preluase echipa în decembrie 2013. **SURSA: MEDIAFAX**

L-au confirmat pe Falcao

FOTBAL. Oficialii clubului Manchester United au confirmat, marți dimineață, împrumutul pe un sezon cu drept de achiziționare definitivă a atacantului columbian Radamel Falcao de la echipa AS Monaco. „Suntem fericiți să vă anunțăm că Radamel Falcao a fost adus împrumut pentru un sezon de la AS Monaco, cu drept de achiziționare definitivă”, se arată într-o postare pe contul de Twitter al clubului englez, în care apare și o poză cu atacantul columbian în tricoul lui Manchester United.Conform unor surse din cadrul grupării AS Monaco, împrumutul lui Falcao o va costa pe Manchester United zece milioane de euro. Dacă în vara viitoare vor dori să-l achiziționeze definitiv pe internaționalul columbian, englezii vor trebui să plătească 55 de milioane de euro.

Pe de altă parte, oficialii clubului Manchester United au anunțat transferul fundașului olandez al echipei Ajax Amsterdam, Daley Blind (24 de ani), în schimbul a 18 milioane de euro. Daley Blind, fiul fostului internațional olandez Danny Blind, a semnat un contract pe patru ani cu Manchester United.

SURSA: MEDIAFAX'

Radamel Falcao FOTO: EPA

Raul Rusescu FOTO: FAN

„Steaua a fost singura opțiune”

FOTBAL. Raul Rusescu afirmă că nu a negociat cu alte echipe din Liga I, campioana României fiind singura opțiune pentru el. „Nu am avut și nu s-a pus niciodată problema să negociez cu un alt club din România. Nu s-a pus nici problema să renunț la o parte din salariul meu. Am vrut să clarific lucrurile astea. Este total fals că am fost refuzat de Astra. Îmi pare rău că domnul Dinu Gheorge spune asemenea aberații, dar asta este. Nu am fost în contact cu niciun alt club în afară de Steaua”, a spus Rusescu.

Atacantul a afirmat că a acceptat să vină la Steaua, deoarece a trăit momente frumoase: „Decizia de a veni la Steaua poate fi numită sentimentală. Am trăit momente frumoase, deosebite, chiar incredibile. Sunt fericit că m-am întors acasă. Nu a fost cea mai bună alegere pentru mine în momentul de față. Sunt bucuros că pot să fac parte din echipa Stelei și sper să ne îndeplinim toate obiectivele”.

Fotbalistul a precizat că Steaua rămâne principala favorită la titlu: „Steaua este o forță în România și va rămâne așa. Steaua e principala favorită la titlu. Celelalte echipe au loturi valoroase, dar din păcate pentru ei noi vom termina și anul acesta pe primul loc”. **SURSA: MEDIAFAX**

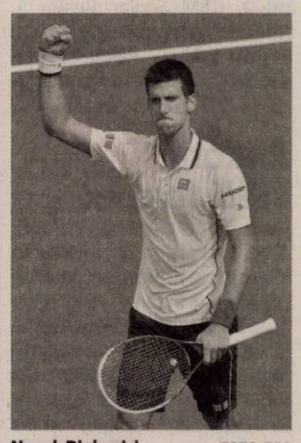

Novak Djokovici FOTO: EPA

„Este foarte important cum începem campania”

FOTBAL. Fundașul Dragoș Grigore spune că jucătorii nu dau importanță informațiilor apărute în presă legate de eventuala plecare a lui Victor Pițurcă în Arabia Saudită.

„Noi încercăm să nu dăm importanță la ce se scrie pentru că nea Piți nu ne-a zis nimic. Și atâta timp cât nu ne-a anunțat nimic despre acest lucru înseamnă că ceea ce se speculează nu are nicio importanță. Dacă s-a plecat cu nea Piți la drum este important să mergem până la capăt și să ne îndeplinim obiectivele cu dumnealui”, a spus Dragoș Grigore.

Referitor la meciul cu Grecia, fundașul a menționat că orice punct câștigat va fi important. „Mă bucur că s-a apelat la serviciile mele și dacă voi fi în teren duminică seară voi face tot ce pot pentru ca echipa națională să câștige acest meci. Este foarte important cum începem campania, însă sunt destul de multe meciuri de jucat. Meciul acesta este cu totul și cu totul altceva, nu mai are importanță ce a fost la baraj. Orice punct câștigat în grupă ne ajută pentru ca la final să fim pe un loc care ne asigură participarea la Campionatul European”, a afirmat jucătorul echipei naționale.

Dragoș Grigore este de părere că echipa națională nu are motive să se teamă de adversari și susține chiar că ar fi dorit ca partida de la Pireu să se fi disputat pe un stadion arhiplin. „Dacă ne-am speria de ceva sau dacă ne-ar fi frică, atunci ar fi mai bine să nu mai intrăm pe teren. Nea Piți ne-a explicat că echipa Greciei traversează o perioadă cu schimbări, sperăm noi să nu le fie benefică. Mi-aș fi dorit să se joace pe un stadion arhiplin pentru că fotbalul fără spectatori nu are niciun farmec”.

Echipa națională a României va debuta, duminică, 7 septembrie, de la ora 21.45, în preliminariile Campionatului European, în deplasare cu Grecia. **SURSA: MEDIAFAX**

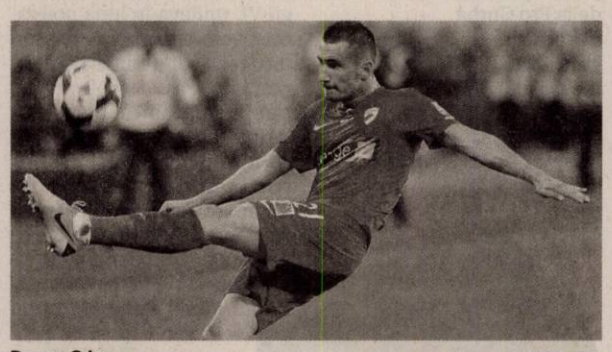

Dragoș Grigore FOTO: FAN

Baremul observatorilor

FOTBAL. Comitetul de urgență al FRF a stabilit ca observatorii partidelor din Liga a II-a să primească o indemnizație de 1250 de lei pentru un joc, în timp ce oficialii meciurilor de Liga a III-a vor primi câte 500 de lei.

„Prin Hotărârea nr. 17 a Comitetului de Urgență al FRF din data de 25.08.2014 s-au stabilit baremele pentru Liga 2 și Liga 3. Delegatul beneficiază de indemnizație de observator de joc în valoare de 1.250 lei, pentru Liga a II-a, respectiv 500 lei, pentru Liga a III-a”, se arată în comunicatul FRF.

Potrivit sursei citate, sumele menționate sunt brute, iar în cazul plătitorilor de TVA, includ TVA.

SURSA: MEDIAFAX

Secretele borcanului de miere

Îndulcitor sau medicament, ingredient pentru mâncăruri, mierea este un aliat bun în bucătărie dar şi în păstrarea frumuseţii

Nu ezitaţi să folosiţi mierea în bucătărie FOTO:FAN

Mierea a fost folosită în bucătărie încă din cele mai vechi timpuri. În Egiptul Antic era folosită pentru a îndulci prăjituri, biscuiți, însă și ca ingredient pentru sosuri și băuturi, în tradiția creștină mierea era utilizată în timpul postului, alături de fructe și legume, pentru a ține organismul în putere.

Îndulcitor şi decorator

Mierea poate fi folosită ca îndulcitor, pentru ceai, cafea, sucuri din legume și fructe. Ea este mai sănătoasă decât zahărul, în special datorită faptului că este un produs natural, în timp ce zahărul este fabricat prin metode industriale. Va trebui însă să fii atent la câtă miere folosești, pentru că mierea este mai dulce decât zahărul. De obicei, substituția se face în felul următor: la o cană de zahăr - o jumătate până la trei sferturi de cană de miere. În plus, atunci când înlocuiești mierea în mâncare, va trebui să reduci și celelalte ingrediente lichide, cu câte o jumătate de cană.

Mierea mai poate fi utilizată pentru a unge pâinea sau mâncărurile coapte, mai ales cele pe bază de aluat. Gustul pe care îl va căpăta produsul final și culoarea aurie îți vor transforma mâncărurile în niște delicatese, care vor avea și un aspect exterior deosebit.

Sosuri şi fripturi

Mierea poate fi folosită și pentru a alcătui sosuri cu care poți unge și carnea pe care o introduci în cuptor. În amestec cu usturoi, puțin ulei, puțina sare și puțină apa vei obține un sos delicios cu care poți unge carnea (de pasare sau de porc) înainte de a o da la cuptor sau de a o pune pe grătar.

Atunci însă când gătești cu miere, temperatura cuptorului trebuie coborâtă cu 5 grade Celsius pentru că alimentele unse cu miere își schimbă culoarea mai repede. Astfel, culoarea auriu-maro va apărea mai repede decât de obicei și riști să scoți mâncarea de la cuptor înainte de a fi bine coaptă și în interior.

Sfaturi

Atunci când gătești cu miere trebuie să ții cont și de faptul că acest produs adăuga un plus de umiditate și aciditate mâncării, însă îi aduce și un plus din propria savoare. Dacă vrei să reduci din aciditatea adusă de miere în mâncare, poți compensa adăugând puțin bicarbonat.

Bună şi la vin

Dacă produci acasă vin, bere sau alte băuturi dulci (vișinată , cireșată etc.) poți adăuga miere în vasul în care vor fermenta ingredientele. Vei obține o băutură cu o savoare specială.

Idei de reţete rapide

Dacă vrei un desert rapid și sănătos, taie felii un măr, o pară și alte fructe, presară deasupra lor miere și puțină scorțișoară și servește-le pe o farfurie întinsă. Aroma fructelor se va amesteca și intensifica în contact cu cele ale mierii și scorțișoarei.

Pentru un mic dejun care te va energiza adaugă miere într-o cană cu iaurt și bea-l cu o felie de pâine sau simplu, după ce ai terminat de mâncat. Poți obține o ciocolată caldă delicioasă, dacă fierbi la foc mic un amestec de lapte de soia, miere și ciocolată amăruie neîndulcită. Poți să încerci o aromă deosebită dacă pui miere peste brânză înainte de a o servi. Iar dacă nu vrei să pui mierea peste brânză, poți pune pe masă un vas cu miere, în care să puteți înmuia brânza înainte de a o mânca.

Un mic dejun delicios FOTO:FAN

Cum se păstrează mierea

Mierea se păstrează la temperatura camerei, pentru a-i menține textura. În nici un caz nu se ține în frigider și nu se depozitează în vase din metal sau lemn pentru că acest aliment are proprietatea de a interacționa cu materialul din care este făcut vasul în care se află. Dacă în cazul vaselor din lemn, rezultatul final ar putea fi o aromă cauzată de lemnul din care este făcut vasul, în ce privește vasele din metal, gustul nu va fi nicidecum unul plăcut. Poți alege însă vasele din sticlă și din ceramică. Dacă mierea se zaharisește,ține borcanul în apa călduță până textura își revine. Nu fierbe mierea!

Dacă vrei să știi dacă mierea pe care ai cumpărat-o este naturală, poți face un mic test: pune o lingură de miere într-un vas cu apă transparent. Dacă mierea este naturală, ea nu se va dizolva decât după ce amesteci tu în vas, însă dacă are în ea și alte elemente, precum zahărul sau siropul de zahăr cu apă, acesta se va dizolva, iar acest proces va putea fi observat privind modul în care cade mierea.

Pui la cuptor cu miere de albine şi muştar

INGREDIENTE: 1 pui întreg, tăiat în bucăți, 1/2 ceașcă de unt topit sau margarină, 1/2 ceașcă de miere 1/4 ceașcă muștar, 1 linguriță de sare, 1 linguriță pudră de curry semințe de susan (opțional)

MOD DE PREPARARE: Puiul la cuptor cu miere de albine și muștar este o mâncare cu carne delicioasă și consistentă. Preîncălziți cuptorul la 175 grade C. Combină untul topit sau margarina cu mierea, muștarul, sarea și pudra de curry. Bucățile de pui se amestecă cu sosul pregătit și se lasă în jur de 1 1/2 ca să se absoarbă bine. După aceea puneți bucățile de pui cu sosul în cuptorul preîncălzit timp de 1 1/4 ore (75 de minute). Întoarceți bucățile de pui din când în când ca să se rumenească pe amândouă părțile până când puiul este frumos rumenit. Înainte cu 10 minute ca puiul să se termine de copt presărați semințele de susan (opțional).

Trandafiri cu miere şi scorţişoară

INGREDIENTE: 500 gr făină, 100 ml vin alb/roșu de bună calitate, 50 g ulei, 100 ml apă, un vârf sare, ulei pentru prăjit, miere și scorțișoară.

MOD DE PREPARARE

Pui făina într-un bol iar în centrul ei adaugi uleiul și vinul amestecate și încălzite inainte, pentru 2 minute la foc mic, și la sfârșit adaugi apa. Frământi până obții un aluat elastic. Acoperi aluatul cu un șervet și îl lași pe masă să se odihnească 30 de minute. Întinzi aluatul într-o foaie subțire pe planul de lucru ușor pudrat cu făină.

Tai cu o roată zimțată, sau cu un cuțit, fâșii lungi de 30 cm și late de 2 cm. Iei o fâșie și îi prinzi părțile laterale la o distanță de 2-3 cm.

O rulezi în formă de spirală prinzând partea rulată cu cea peste care o rulezi. Le lași pe masa din bucătărie să se usuce pentru cca 2-3 ore. Le prăjești în baie de ulei încins pe o parte și pe alta, pentru 2 minute pe fiecare parte. Le pui la scurs pe hârtie absorbantă. După ce trandafirii s-au răcit un pic, îi dai prin miere topită și apoi îi pudrezi cu scorțișoară.

Prăjitură cu foi de miere

INGREDIENTE: Foi: 500gr făină, 220gr zahăr, 3 linguri miere, 3 ouă, 1 linguriță scorțișoară, 1 linguriță cuișoare pisate, 1 linguriță bicarbonat stins.

Umplutura: 1/2 l lapte, 2ouă, 2 linguri făină, 2-3 linguri zahăr, zahăr vanilat sau esență de vanilie, 50gr unt, gem de caise, o mână de nucă măcinată.

MOD DE PREPARARE

Această rețetă de prăjitura nu este grea, dar necesita mult timp de așteptare. Pentru foi se amestecă toate ingredientele, se frământă aluatul foarte bine și se lasă să stea la rece până a doua zi când se împarte în patru părți egale, se întind patru foi care se coc pe fundul tăvii pe rând. După ce s-au copt foile se împachetează în hârtie albă și se lasă undeva la răcoare 1-2 zile ca să se înfrăgezească .

Umplutura: Din lapte, 2ouă, 2 linguri de făină, 2-3 linguri zahăr și vanilie se face o cremă de vanilie în care se adaugă la sfârșit 50gr unt și se lasă să se răcească.

Foile se ung alternativ cu crema de vanilie și cu gemul de caise, iar ultima foaie se unge cu puțină miere peste care se presară nuca macinată. Se împachetează și se presează între două blaturi de lemn, nu foarte grele.

Sosuri speciale cu miere

SOS TAHINI CU MENTĂ: Se amestecă 4 linguri de pastă tahini cu 2 linguri de iaurt natural, 2 linguriţe de miere şi zeama unei lămâi.

Se adaugă 1 căţel mic de usturoi, zdrobit, o mână mică de mentă tăiată mărunt şi se asezonează după gust. Este minunat cu frigărui de miel şi pâine caldă.

Sos rapid pentru clătite:

Se topește unt fără sare într-o tigaie și se adaugă miere, cât jumătate din cantitatea untului. Se amestecă ușor, se încălzește și se toarnă direct peste clătite, pentru un răsfăț delicios.

Pui marinat:

Se amestecă 1 linguriță de chimen măcinat, coriandru și cardamom, de asemenea măcinate, cu 1 lingură de miere și puțin ulei de măsline. Apoi se freacă pulpele de pui dezosate cu această compoziție și se lasă la marinat timp de 30 de minute. Se coc pe grill la nivel high până se rumenesc, turnând din când în când marinadă peste ele.

Cuşcuş cu miere şi clementine

INGREDIENTE: 100g de fistic sau alte nuci, 300g de cuscuș, ¼ linguriță de scorțișoară măcinată, plus extra pentru servit, 8 clementine (preferabil fără semințe), 1 linguriță de unt, 2 linguri de miere, plus extra pentru servit, 1 linguriță de apă din flori de portocal (opțional), 300g de zmeură proaspătă sau congelată, 500g de iaurt grecesc cu conținut redus de grăsimi, pentru servit

Mod de preparare

Încinge cuptorul la 200°C. Întinde nucile într-o tavă subțire și coacele uscat în cuptor 5-8 minute, până când capătă o nuanță de auriu pal. Între timp, pune cuscusul și scorțișoara într-un bol mare. Rade fin coaja de la 2 clementine, apoi stoarce-le zeama într-o oală în care ai pus și coaja rasă. Adaugă untul, mierea și 200ml de apă și adu totul la punctul de fierbere. Toarnă acest sos peste cuscuș, acoperă-l cu folie alimentară și lasă-l să absoarbă lichidul timp de 10 minute.

Cu ajutorul unui cuțit zimțat, curățată de coajă, apoi feliază subțire clementinele rămase. Stropește-le cu apa din flori de portocal, în cazul în care folosești. Toacă grosier nucile.

Umflă cuscusul folosindu-te de o furculiță, apoi adaugă în el mare parte din nuci. Servește-l în boluri, cu clementinele și zmeura deasupra. Mănâncă-l cu o lingură de iaurt, puțină scorțișoară suplimentară și un strop de miere în plus.

Miere versus zahăr?

Zahărul și mierea sunt cele mai cunoscute produse de îndulcire, fiind utilizate în lumea întreagă pentru prepararea deserturilor. Ambele sunt gustoase, dar sunt amândouă la fel de sănătoase?

O lingură de zahăr de masă sau de zaharoză conține 46 de calorii, în timp ce o lingurăde miere are 64. Deși mierea are mai multe calorii, cantitatea consumată este mai mică, având în vedere că aceasta este mai dulce decât zahărul. Este posibil ca prin folosirea zahărului, să consumi un număr mai ridicat de calorii. În plus, datorită faptului că nu este nevoie de o cantitate ridicată de miere atunci când vrei să îndulcești un ceai sau o prăjitură, vei economisi și bani pe termen lung.

Prăjitură cu miere, migdale şi fistic

INGREDIENTE: 500 g zahăr, 500ml apă, 2 pliculețe praf de copt, 1 linguriță cu scorțișoară, migdale, alune fistic, semințe de pin, făină cât cuprinde (aproximativ 500 g), 1 linguriță cu miere, oțet, sare

Mod de preparare

Caramelizează zahărul până capătă o culoare ușor maronie. Ai grijă să nu se ardă, pentru că devine amărui. Toarnă treptat apa și lasă pe foc până se topește caramelul și obții un sirop de zahăr. Oprește focul și dă la răcorit. Adaugă praful de copt stins în puțin oțet. Încorporează treptat făina până obții un aluat puțin mai gros decât cel de chec. Presară un praf de scorțișoară, sare și câteva migdale tocate.

Toarnă compoziția într-o formă unsă cu ulei sau margarină și tapetată cu făină. Coace la cuptor 40-45 de minute. Cu 20 de minute înainte de a opri focul, unge cu miere diluată cu puțină apă. Presară deasupra restul de migdale, alune și câteva semințe de pin.

Somaţie: Judecătoria Lipova, prin încheierea din 4.07.2014 s-a dispus publicarea prezentei somaţii privind pe reclamanta Mariş Cristina-Camelia, cu domiciliu în Săvârşin, nr. 430, jud. Arad care a invocat dobândirea dreptului de proprietate prin uzucapiune asupra imobilului înscris în CF nr. 301034 Petriş cu nr. top 186,187. Cei interesaţi sunt invitaţi să facă opoziţie, în caz contrar, în termen de 6 luni de la emiterea celei din urmă publicaţii se va trece la judecarea cererii.
Citaţie: Se citează pârâta Bala Elena (născută Nistor), în proces cu reclamanta Mariş Cristina Camelia, la Judecătoria Lipova, cu termen de judecată la data de 15.01.2015. (647202)

Marţi, 09.09.2014 ora 14,00 se vând la licitaţie publică bunurile proprietatea debitorul Chioreanu Cătălin Alexandru, constând în:
- Tractor agricol Case IH Maxxum 140- preţ de începere a licitaţiei- 225.000 lei
- Tractor agricol New Holland – preţ de începere a licitaţiei – 140.000 lei

Licitaţia va avea loc în com. Şagu sat Cruceni f.n. jud. Arad
Informaţii la sediul B.E.J. Horia Păsculescu Horia, zilnic orele 9,00-12,00 la tel. **0257/338433.** (647208)

SC SIRE SRL
Arad, Calea Zimandului FN
ANGAJEAZĂ:
OPERATORI ASAMBLARE CABLAJE
(femei) absolvenţi a minim 10 clase.
Informaţii suplimentare la sediul nostru sau la telefon **0257-218-748** între orele 09:00 – 16:00. (7643 - H 604357)

UNIUNEA EUROPEANĂ · GUVERNUL ROMÂNIEI · Fondul Social European POSDRU 2007-2013 · Instrumente Structurale 2007-2013 · GUVERNUL ROMÂNIEI MINISTERUL MUNCII, FAMILIEI PROTECŢIEI SOCIALE ŞI PERSOANELOR VÂRSTNICE OIRPOSDRU REGIUNEA VEST · FRG Vladimirescu FUNDAŢIA ROMANO - GERMANA VLADIMIRESCU

Investeşte în oameni!

FUNDAŢIA ROMÂNO – GERMANĂ Vladimirescu
în parteneriat cu: ASOCIAŢIA ALDMARIDIM, PRIMĂRIA COMUNEI BÂRSA, PRIMĂRIA COMUNEI GURAHONŢ ŞI PRIMĂRIA COMUNEI SĂVÂRŞIN

ORGANIZEAZĂ GRATUIT PENTRU PERSOANELE INACTIVE ŞI ŞOMERII DIN MEDIUL RURAL
cursuri de calificare/iniţiere:
COAFOR şi OPERATOR CALCULATOR – la Centrul din Aldeşti
OPERATOR CALCULATOR - la Centrul din Săvârşin

Informaţii şi înscrieri:
- **ALDEŞTI** - 0751– 119346 – Giurescu Mariana
- **SĂVÂRŞIN** – 0743-183169 – Vodicean Adina

proiect: ***„OCUPPAT – Organizarea de Cursuri de Pregătire Profesională şi Antreprenoriat la Ţară" - ID 128576***
cofinantat din Fondul Social European prin Programul Operational Sectorial Dezvoltarea Resurselor Umane 2007-2013 (646018)

Mediasoft
Arad, B-dul Decebal nr. 6
Tel/fax 0257-255886, 0734 225 612
www.mediasoftarad.ro
Organizează **CURSURI** **autorizate**
1. **Operator calculator** (COR 413201) – 02.09.2014
2. **Contabil** (COR 343302) – 16.09.2014
3. **Manager de proiect** (COR 242101) – 12.09.2014
4. **Formator** (COR 241205) - 12.09.2014
5. **Instructor/preparator formare** (COR 333309) – 12.09.2014
6. **Secretară** (COR 412001) – 02.09.2014
7. **Limbi moderne** (engleză, germană, italiană) – 04.09.2014

(633624)

S.C. **SILMAR PROD** S.R.L. - SÂNTANA -
FABRICĂ DE PROCESARE A LAPTELUI
ANGAJEAZĂ PERSONAL:
MUNCITOR - NECALIFICAT (FETE ŞI BĂIEŢI)
TRANSPORT GRATUIT
INFORMAŢII LA TEL. : **0257/462086, 0755.563.844** (646004)

GARSONIERE

• **Cumpăr garsonieră,** confort 1- 2, ofer 11.000 Euro. Telefon 0737.424.210. 635883

• **Vând garsonieră,** zona 300, etaj 1, 18.300 Eur. Tel. 0770.639.619. 645916

• **Vând garsonieră,** 36mp, mobilată, etaj 4, str. Corneliu Coposu, ☎0734.874.524. 642926

AP.1 CAMERĂ

• **Vând apartament** ultracentral etaj 2/2, 1 cameră, bucătărie, baie, renovat. Preţ 18.000 Eur/negociabil. Tel. 0741.526.697. 635295

AP.2 CAMERE-ARAD

• **Cumpăr apartament 1- 2 camere. Plata pe loc!!! 0744.849.390.** 266166

• **Cumpăr apartament** 1- 2- 3 camere, banii jos. Telefon 0746.055.126, 0724.512.512. 476154

• **Cumpăr apartament** 2 camere bloc, et. 1 cu balcon, zonă centrală, 0745.542.041. 647220

• **Vând (închiriez)** două apartamente 2 camere, recent renovate, zona Boul Roşu-Calea Romanilor. Telefon 0257/284335, 0744.821.407. 646044

• **Vând apartament** 2 camere parter, zona Podgoria. Telefon 0731.765.860. 624653

• **Vând apartament** 2 camere ultracentral pe B-dul Revoluţiei, complet utilat şi mobilat, 0743.557.283. 635023

• **Vând apartament** 2 camere, renovat, bloc, lângă Pădurice. Tel. 0257/212560. 645992

• **Vând apartament** 2 camere, parter, Micălaca, vizavi de Parcul Orizont, complect amenajat, 0744.857.298. 646030

• **Vând apartament** 2 camere decomandate, etaj I, Micălaca 300, 0744.542.931. 647221

• **Vând 2** camere, 2 balcoane, etaj 2, Podgoria. Tel. 0749.197.142. 646135

AP.3 CAMERE-ARAD

• **Vând apartament** ultracentral în spate la Ziridava, 110 mp, ☎0756.877.416. 642445

• **Vând apartament** 3 camere, central (str. Simion Balint), decomandat, 2 băi, 2 balcoane, etaj 4, 90 mp, 31.500 Eur, 0752.510.776. 645914

• **Vând apartament** 3 camere, Lebăda, etaj 3, amenajat, 68 mp, semidecomandat, 28.800 Eur, ☎0753.352.435. 645915

• **Vând apartament** 3 camere, decomandat, Alfa Bl 1, et.3, 100 mp, 2 băi, bucătărie extinsă, termotecă, loc de parcare, preţ 42.500 Euro, negociabil, tel 0744.546.860.

APARTAMENT LA CASĂ

• **Vând apartament** la casă (zona Pârneava) 2 camere, bucătărie, baie, anexă, 0741.995.786. 647277

CASE-ARAD

• **Vând casă** Aradul Nou 1.440 mp, 60.000 Euro. Tel. 0743.928.453, 0733.052.540. 646014

• **Vând casă** mare cu grădină în Micălaca, str. Fluierului 2, 110.000 Euro, ☎0722.782.353. 647268

• **Vând casă** recent renovată, cu grădină mare în Grădişte, str. Orion nr. 30. Informaţii: telefon 0740.512.942. 647288

• **Vând casă** veche str. Cedrului, suprafaţa 650 mp, 35.000 Euro, negociabil. Telefon 0744.784.910. 633661

• **Vând casă** 2 camere, bucătărie, baie, grădină 720 mp, Grădişte, 0742.332.453. 647308

• **Vând casă** 4 camere, Aradul Nou, str. Molidului, 1.440 mp teren, 120 mp construiţi, 67.000 Eur, ☎0744.849.390. 645917

• **Vând casă** 3 camere, Gai, str.Tribunu Corcheş, bucătărie, baie, bucătărie de vară, garaj, suprafaţă totală 500 mp, termotecă şi grădină, preţ 55.000 Euro, negociabil, tel 0744.546.860.

CASE-JUDEŢUL ARAD

• **Vând casă** în Călugăreni nr.59. Preţ 25.000 Eur. Tel. 0728.969.877. 645919

• **Vând sau** schimb cu garsonieră casă mare în Zerindul Mic. Tel. 0744.259.791. 642446

CASE-ALTE JUDEŢE

• **Vând casă** mare în Batania- Ungaria, modern amenajată, încălzire lemne şi gaz, pot locui 2 familii, strada cu ştrand, 2 băi, living mare, grădină 1.500 mp, garaj. Merită văzută, 62.000 Eur/negociabil, ☎0764.746.673. 647286

• **Vând casă,** Dombegyhaza, 2 camere, baie, bucătărie, gresie, faianţă, centrală lemne, mobilată, 1.600 mp, 13.000 Eur/negociabil, ☎0745.508.102. 644755

CASE DE VACANŢĂ-JUD ARAD

• **Vând căsuţă** nr. 127 pe ştrand, zonă deosebită, teren mare. Merită văzută. Telefon 0257/256770, 0722.325.198. 643354

CASE DE VACANŢĂ-ALTE JUDEŢE

• **ARIEŞENI, teren- construcţii** cabane-vacanţă, curent- electric, eventual cabană, 0722- 257409. 637296

VILE-JUDEŢUL ARAD

• **Vând vilă** deosebită cu grădină cu vie şi pomi fructiferi, în Ghioroc. Preţ negociabil la vedere. Informaţii: tel. 0740.512.942. 647289

SPAŢII COM-ARAD

• **Vand 6- încăperi,** 2- băi, ultramodern, 206- mp, demisol Zona- PRIMĂRIE, 0722-257409. 637305

TERENURI JUDEŢ

• **Vând grădină** în Cuvin, suprafaţă 20 arii. Tel. 0723.791.460. 642457

• **Vând loc** de casă la Zădăreni 570 mp, 3.300 Euro, 0723.180.004. 642937

• **Vând loc** de casă în Sânleani, 600 mp, lângă terenul de fotbal, 8.500Euro, negociabil. Telefon 0745.127.074. 644558

• **Vând loc** de casă în Macea. Tel. 0758.325.343. 647324

• **Vând parcelă** 500 mp la intrare în Zimand Cuz, 0742.332.453. 647310

• **Vând teren** arabil 2,80 ha, comuna Pilu. Preţ 5.000 Eur/ha, ☎0728.969.877. 645918

IMOBILE CHIRII

• **Închiriez apartament** două camere central (str. T. Vladimirescu), decomandat, utilat, (frigider, maşină de spălat, Tv, net, climă, etc.), zonă liniştită, lângă lac. Telefon 0723.411.021. 635867

• **Închiriez apartament** 2 camere, zona Lebăda. Tel. 0757.351.290. 642430

• **Închiriez apartament** 1 cameră, mobilat, Vlaicu. Tel. 0748.726.345. 642450

• **Închiriez apartament** mobilat, 3 camere, zona Mioriţa. Tel. 0732.800.474. 642928

• **Închiriez apartament** una cameră lux, dotată complet, aragaz, frigider, mobilat total, baie cu vană la familie fără copii sau două fete, preferabil de pe Valea Crişului. Telefon 0744.660.149. 644700

• **Închiriez apartament** 2 camere, zona 300 Micălaca, utilat complet+ termotecă. Telefon 0745.606.011. 644713

• **Închiriez apartament** cu 2 camere mobilat şi dotat modern, zona Căpitan Ignat . Telefon 0744.116.197. 644735

• **Închiriez apartament** cu 2 camere mobilat, internet, Grădişte. Telefon ☎0747.819.615. 646039

• **Închiriez apartament** 3 camere, mobilat, gaz, satelit, frigider, maşină spălat, 0751.382.017. 646043

• **Închiriez casă** cu etaj (310 mp), zonă centrală. Ideal sediu firmă. Tel: 0722.293.738. 10894153

• **Închiriez apartament** cu 1 cameră 45 mp ARED Micălaca, complet utilat şi mobilat, 200 Euro, negociabil, ☎0755.508.465. 646051

• **Închiriez garsonieră** confort I termen lung, Micălaca 300, mobilată, 0741.205.332, 0257/287481. 644729

• **Închiriez garsonieră** zona Aradul Nou, 250 lei, ☎0741.248.272. 646040

• **Închiriez pe** termen lung apartament mobilat cu 3 camere şi termotecă- Aradul Nou. Telefon 0745.142.409. 646026

• **Închiriez 3** camere zona Spitalului Judeţean, mobilat. Telefon 0722.427.617- proprietar 624730

• **Dau în** chirie apartament cu o cameră la bloc în Micălaca. Informaţii la 0257/285601, 0757.658.232. 646046

• **Dau spre** închiriere apartament 2 camere contorizat, zona Podgoria, 180 Euro, negociabil, pe termen lung, 0724.766.211. 643374

• **Primesc în** gazdă elevă. Ofer 1 cameră, bucătărie, baie, balcon. Condiţii foarte bune, ultracentral. Tel. 0735.627.678. 646356

SPAŢII COM-ARAD

• **Închiriez spaţiu** comercial, zona Fortuna, 0756.056.803. 642929

• **Inchiriez Spatiu** Bulevardul Revolutiei, 0744568885 646822

OFERTE LOCURI DE MUNCĂ

• **Alimentară P- ţa** Catedralei angajează lucrător comercial cu experienţă. Telefon 0726.227.377.

• **Angajăm şofer** distribuitor pâine şi feliator, 0744.875.054.

• **Angajăm cameristă.** Nu necesită experienţă (zona Grădişte), 0733.177.990. 645961

• **Angajăm confecţionere** textile. Oferim salariu, primă, bonuri, decontare transport, 0257/288035.

• **Angajăm electrician** auto, electronist. Tel. 0722.325.613.

• **Angajăm femeie** de serviciu. Pentru detalii sunaţi la 0725.890.788.

• **Angajăm lăcătuşi** mecanici, şlefuitori metale, muncitori necalificaţi. Telefon 0749.151.408.

• **Angajăm manipulanţi.** Telefon 0257/228933.

• **Angajăm muncitor** pentru ambalat piese metalice+ şofat camionetă 3,5t, 0740.135.175.

• **Angajăm muncitori** calificaţi/ necalificaţi în producţia ambalajelor de polietilenă, 0257/206211.

• **Angajăm oameni** calificaţi şi necalificaţi în construcţii. Informaţii: 0734.692.169. 646299

• **Angajăm pt** Germania rigipsari, avantaj cunoştinţe plan. Informaţii telefon 0757.544.899.

• **Angajăm vânzătoare** cu experienţă în vânzare mezeluri, ☎0733.964.878, 0733.037.791.

• **Angajăm vânzătoare** la magazin legume şi fructe, 0753.490.501.

• **Angajăm vânzătoare** magazin alimentar, Micălaca. Tel. 0724.182.673.

• **Angajăm: instalatori,** mecanic utilaje, muncitori necalificaţi în construcţii. Tel. 0754.457.395.

• **Angajez şofer** categoria B, 200 Ron/săptămână, mâncare+ cazare, 0748.642.996.

• **Angajez şofer** cu experienţă pe tir. Informaţii la tel. 0743.259.815.

• **Angajez şofer** profesionist internaţional, experienţă minim 2 ani, 0735.179.322, 0733.919.907.

• **Angajez electrician,** instalator şi şef echipă lucrări în construcţii, ☎0729.160.524.

• **Angajez femeie** pentru menaj apartament+ vilă. Informaţii 0740.555.303.

• **Angajez hidraulician** şi lăcătuş mecanic. Tel. 0722.325.613.

• **Angajez inginer** în construcţii. Tel. 0722.325.613.

• **Angajez mecanic** reparaţii şi excavatorist. Tel. 0722.325.613.

• **Angajez muncitori** în prelucrarea lemnului şi ifronist. Telefon 0741.740.576, 0257/259805.

• **Angajez spălător** auto cu experienţă, zona Vlaicu, salar atractiv, ☎0741.198.923. 647283

• **Bistro angajează:** vânzătoare, femeie curăţenie- vase. Salar atractiv. Tel. 0722.337.938.

• **Căutăm echipă** pentru lucrări de construcţii şi finisori. Tel. 0744.556.686.

• **Caut bucătăreasă** şi personal pentru fast- food. Tel. 0745.270.371.

• **Caut menajeră** disponibilă două sau patru ori pe săptămână, ☎0722.293.802. 647318

• **Firmă topografie** angajează bărbat cunoscător PC, carnet conducere, ☎0745.156.609, 0745.549.749.

• **Firmă angajează** personal curăţenie bărbaţi+ femei. Tel. 0722.547.392.

• **Firmă încălţăminte** angajează muncitor termociment. Salariu atractiv. Tel. 0357/401481.

• **Hotel 3** stele, Micălaca, angajează lengerească şi cameristă. Tel. 0744.767.777. 646050

• **Magazin încălţăminte** centru, angajează vânzătoare, experienţă 3 ani. Tel. 0727.881.104.

• **Restaurant ultracentral** angajează ospătari, ajutor bucătar, bucătari, cu experienţă, ☎0731.337.088.

• **S.C. angajează** conducători auto cat. C+E, internaţional. Informaţii: 0257/274461.

• **S.C. angajează** spălător auto, V. Conta nr.10. Tel. 0257/229388, 0726.685.645. 645910

• **S.C. caută** instalator instalaţii sanitare. Avantaj carnet cat. B, ☎0728.328.805.

• **S.C. profil** serigrafie angajează femeie. Informaţii la 0740.525.879 sau 0257/287240.

• **SC angajează** şoferi cu atestat pentru intern şi extern, 0725.234.626.

• **SC angajează** electricieni cu experienţă. Informaţii 0745.581.019.

• **SC angajează** ospătar sau ospătară. Telefon 0722.274.848.

• **SC angajează** vânzător în Jackson. Informaţii telefon 0740.247.386, 0257/211158.

• **SC profil** serigrafie angajează femeie. Informaţii telefon 0740.525.879 sau 0257/287240 până la ora 15,30.

• **Societate contabilitate** angajează operator calculator cu cunoştinţe limba maghiară, ☎0722.349.168.

• **Societate transport** internaţional marfă angajează persoană cu studii superioare cunoscătoare franceză, engleză şi Microsoft office. Tel. 0724.353.290. 647318

PRESTĂRI SERVICII

• **Acord garanţie,** repar maşini spălat automate, frigidere, piese originale, ☎0745.395.282. 645909

• **Intervenţii apă** canal non stop. Telefon 0756.056.803. 644639

CONSTRUCŢII

• **Aduc balast,** griblură, nisip, pământ, ridic moloz, ☎0754.772.222. 647165

• **Aduc balast,** nisip, car moloz etc., 2- 20 mc, ☎0745.036.969. 558548

• **Aduc nisip,** balast, sorturi, pământ, mraniţă, moloz, deşeuri esenţă tare la domiciliu, ☎0756.382.878. 646038

• **Duc nisip,** balast, sorturi, griblură, piatră codru, mraniţă, gunoi, moloz. Cantităţi mici şi mari, ☎0742.749.698. 646036

• **Vând nisip,** balast, sort, mraniţă. Telefon 0747.206.371. 633652

AUTO ROMÂNEŞTI

• **Vând Dacia** Logan din 2006, stare bună, 1.700 Euro, 0744.491.691. 642932

AUTO STRĂINE

• **Vând Opel** Zafira 2007, 190.000 km, 6.200 Euro. Telefon 0744.116.197. 644733

ELECTRONIC PLUS

• **Vindem/Reparăm electrocasnice** second, frigorifice, maşini spălat, uscătoare, aragaze, electrice, televizoare, anvelope, vitrine comerciale, termopane. Reducere pentru schimb, rate, Lipova. Tel. 0744.796.542. 255370

MOBIDOM

• **Vând set** de 2 canapele din piele, 700 Ron, negociabil. Telefon 0744.116.197. 644734

POŞTA LUI CUPIDON

• **Nou Arad!!!** Salon masaj erotic discreţie, rafinament, maseuze senzuale, 0720.411.562. 635925

PIERDERI

• **Pierdut legitimaţie** de călătorie gratuită, eliberată de CTP Arad pe numele Beldica Constantin. O declar nulă. 647281

LOCURI DE VECI

• **Vând trei** locuri de veci, cimitirul UTA. Telefon 0729.161.906. 637500

PLANTE-FLORI

• **Vând baloţi** lucernă, paie, lucernă amestec, neplouate Preţuri atractive, ☎0786.594.746. 646511

• **Vând 2** to triticale. Tel. 0745.139.263. 635038

ANIMALE-PĂSĂRI DOMESTICE

• **Ofer cadou** pui de techel, 3 luni. Informaţii tel. 0746.024.967. 646042

• **Vând grăsuni** 30- 40 kg/bucată, rasă carne. Tel. 0744.855.910. 645913

• **Vând 10** porci şi purcei Mangaliţa. Telefon 0752.532.421. 647273

• **Vând 180** oi ţigăi. Tel. 0257/359815, 0721.982.470. 647269

• **Vindem găini** pentru ouă, zilnic 8- 14, preţ negociabil. Telefon 0723.579.764. 633654

ÎMPRUMUTURI FINANCIARE

• **IFN acordă** credite avantajoase PFA, angajaţi, pensionari 24- 75 ani, ☎0729.660.774.

CITAŢII

• **Se citează** pârâţii Felnăcan Sorin, Czank Paraschiva, Hajdu Ioan, Torok Maria şi Torok Iosif, pentru termenul din 29.09.2014, ora 8:30, sala 147, Judecătoria Arad, dosar civil 10388/55/2012, în proces cu reclamanţii Stanca Ioan Constantin şi Stanca Liana, obiect: rectificare CF. 647254

DIVERSE

• **Cumpăr maşini** pentru fier vechi, nichel, cositor, videa, 0741.134.368. 643377

• **Cumpăr pene** vechi- noi, 45 lei/kg, fier, baterii, caroserii, 0755.513.202. 647274

• **Cumpăr pene** vechi, noi, fier, baterii, alamă. Preţ convenabil, ☎0741.689.068. 645998

• **Vând cazan** de ţuică 70 litri şi familii de albine, 0741.071.459. 635898

• **Vând cazane** ţuică de cupru diferite mărimi, preţ avantajos, 0756.580.939. 644738

• **Vând cazane** ţuică, diferite mărimi, preţ avantajos. Tel. 0752.859.864. 635888

• **Vând cazane** pentru ţuică, diferite mărimi, preţ avantajos, 0746.549.644. 623783

• **Vând struguri** Fetească Regală şi Fetească Albă, Covăsânţ. Telefon 0728.194.714. 644719

• **Vând 50** l ţuică (prună, mere, pară, piersică). Telefon 0257/372824. 644643

www.aradon.ro

EVIDENŢIAZĂ-TE!

Text: **DATA apariţiei:....................**

....
....
....
....
....
....
....

Talon valabil până în 30 septembrie 2014

Date personale:

Nume şi Prenume:

Telefon:

Buletin de identitate:

TALON + PREŢUL CATEGORIEI AFERENTE

Anunţurile se preiau zilnic, la ghişeu, până în ora 16⁰⁰, după această oră, se pot prelua doar prin intermediul sistemului online de preluare al anunţurilor disponibil pe www.jurnalaradean.ro . Anunţurile de mică publicitate din Jurnal Arădean se publică pe baza talonului din ziar
Redacţia nu îşi asumă responsabilitatea pentru conţinutul anunţurilor de mică publicitate!

JURNAL ARADEAN

OFERTA SPECIALA

ANUNTURI JOBURI

2 anunturi de mică publicitate

+

1 GRATIS

DECESE

Cu adâncă durere în suflet anunţăm încetarea din viaţă a iubitului nostru soţ, tată şi bunic,

LIBER PETRU.

Înmormântarea va avea loc astăzi, 3 septembrie 2014, ora 14:00, la Cimitirul din Micălaca.

Familia îndoliată

Cu nespusă durere în suflet anunţ încetarea din viaţă a iubitului meu soţ,

PUSTIANU NECULAI.

Dumnezeu să-l ierte şi să-l odihnească în pace! Înmormântarea va avea loc astăzi, 3 septembrie 2014, ora 13:00, la Cimitirul Eternitatea (UTA).

Soţia Dorina îndoliată

Cu durere în suflet şi plini de tristeţe anunţăm încetarea din viaţă a celei care a fost mamă, soacră şi bunică deosebită,

FARKAS ILEANA-IULIA,

în vârstă de 85 ani.

Dumnezeu să o ierte şi să o odihnească în pace! Înmormântarea va avea loc astăzi, 3 septembrie 2014, ora 14,00, la Cimitirul Eternitatea (UTA).

Familia îndoliată: Tibi, Helga şi Norbert

Cu adâncă durere anunţăm încetarea din viaţă a scumpului nostru tată, bunic şi străbunic,

BIREUŢI ROMULUS,

în vârstă de 92 ani.

Înmormântarea va avea loc astăzi, 3 septembrie 2014, ora 14:00, la Cimitirul din Gai.

Familia îndoliată

Publicitate 0257-210.775

Cu profundă tristeţe şi multă durere în suflet anunţ decesul celui care a fost soţ şi tată,

inginer proiectant

MORAR TRAIAN

- inginer proiectant în cadrul Institutului de Proiectări şi Cercetări Vagoane Arad.

Trupul neînsufleţit este depus la capela Demian din Cimitirul Eternitatea (UTA). Înmormântarea va avea loc joi, 4 septembrie 2014, ora 14:00. Dumnezeu să te odihnească în pace! Te voi păstra mereu în amintire şi nu te voi uita niciodată.

Fiica Denisa

CONDOLEANŢE

Sunt alături de prietena mea, Denisa în marea durere pricinuită de pierderea tatălui drag,

MORAR TRAIAN.

Dumnezeu să-l odihnească în pace!

Ghizela

O inimă bună a încetat să mai bată, un suflet bun s-a ridicat la cer lăsând în urmă o nemărginită durere. Recunoştinţă veşnică celui care a fost distinsul OM,

ing. PUSTIANU NECULAI

fost director tehnic la SC Tricoul Roşu Arad.

Sincere condoleanţe familiei!

Vicky fosta secretară cu familia

Suntem alături de colega noastră dr. Florina Puteriti şi de întreaga familie, la despărţirea de cel care le-a fost tată, soţ şi bunic,

PUTERITI GHEORGHE.

Dumnezeu să-l odihnească în pace!

Colegiul Medicilor Veterinari-Filiala Arad

Cu profundă compasiune suntem alături de draga noastră colegă dr. Florina Puteriti, la trecerea la cele veşnice a iubitului său tată,

PUTERITI GHEORGHE.

Sincere condoleanţe întregii familii greu încercate!

Medicii veterinari din A.G.M.V.R. - Filiala Arad

În aceste clipe grele cauzate de trecerea în nefiinţă a celui care a fost

ing. PUSTIANU NECULAI

suntem alături de familia îndoliată. Dumnezeu să-l ierte şi să-l odihnească în pace!

Familia Lungu

Ne despărţim cu tristeţe de cea care a fost

FARKAS ILEANA.

Condoleanţe familiei!

Familia Luca A.

Anunţurile de deces se publică GRATUIT!

Un gând de alinare şi mângâiere pentru colega noastră, Bălan Dorina din Conop în acest moment greu din viaţa ei, la decesul soţului,

BĂLAN CORNEL.

Îi înţelegem durerea şi îi suntem alături. Dumnezeu să-l odihnească în pace!

Colegii de la Primăria Conop

Un ultim omagiu acum la despărţirea de fostul nostru coleg,

BĂLAN CORNEL.

Dumnezeu să-l ierte şi să-l odihnească în pace! Sincere condoleanţe familiei îndurerate!

Foştii colegi de la Industria Cărnii Lipova

COMEMORĂRI

Azi, 3 septembrie se împlinesc 5 ani de la decesul celui care a fost soţ, tată şi bunic,

DRACHE EUGEN.

Pentru bunătatea şi afecţiunea cu care ne-a înconjurat, îi datorăm neuitarea şi iubire veşnică. Dumnezeu să aşeze sufletul său bun şi generos în Împărăţia Sa!

Familia

Să ne amintim cu o lumânare aprinsă şi o rugăciune pentru odihna sufletului celui care a fost dragul nostru,

prof. dr. PAVEL PEIA

soţ, tată, socru, bunic şi frate, la 2 ani de la trecerea în nefiinţă.

Familia

Nimic nu e întâmplător/ Ci totul este trecător/ Iubit soţ, tată, socru, frate şi bunic,

TOTH PETRU.

Tu 65 de ani ai fi împlinit/ Dar Dumnezeu ni te-a luat/ Cu îngerii tu ai plecat/ Lacrimi şi tristeţe ai lăsat.

Soţia şi copiii

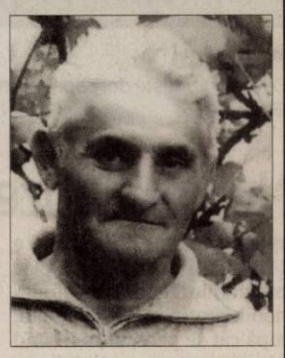

Au trecut 5 ani de când a plecat dintre noi un suflet bun, un tată desăvârşit şi un soţ minunat,

MANAŢE AUREL.

Dumnezeu să-l odihnească în pace!

Familia

Azi se împlinesc 2 ani de la trecerea în nefiinţă a celui ce a fost soţ, tată şi bunic,

ROŞCA MIHAI.

Nu te vom uita niciodată!

Familia

Zece ani de la trecerea la cele veşnice a iubitei mele cumnate,

IULIANA LEURZEANU.

Pios omagiu, neştearsă amintire din partea cumnatei Gitta Blaga

Keira Knightley a pozat în interview FOTO: FAN

Keira Knightley, topless

LOS ANGELES. Frumoasa actriță britanică Keira Knightley a pozat topless pentru ediția din septembrie a revistei americane Interview. Actrița în vârstă de 29 de ani poartă doar o pereche de pantaloni negri și mănuși de dantelă neagră în sesiunea foto realizată de fotograful Patrick Demarchelier. În această toamnă actrița apare pe marele ecran cu două premiere, în octombrie în comedia „Laggies" și în noiembrie, în pelicula „The Imitation Game", o poveste despre spargerea sistemului Enigma de criptare a mesajelor transmise de naziști în timpul celui de-al Doilea Război Mondial. În 2015 actrița va juca în „Everest", ecranizare după cartea lui Jon Krakauer, „Into thin Air", care redă povestea expediției montane din 1996 care s-a încheiat dezastruos, când 8 dintre alpiniști și-au pierdut viața. **SURSA. AGERPRES**

Cara și Kate FOTO: FAN

Campanie My Burberry

BUCUREȘTI. Burberry anunță lansarea noului parfum pentru femei My Burberry. Campania le are în centrul atenției pe două dintre modele Burberry, Kate Moss și Cara Delevingne. Acestea au fost surprinse în ipostaze seducătoare de celebrul fotograf Mario Testino.

Cel mai bine vândut film

LOS ANGELES. Filmul „Guardians of the Galaxy", conduce detașat în topul încasărilor în America de Nord, pentru a treia oară în decurs de patru săptămâni, devenind filmul cu cele mai mari încasări în SUA în acest an. Lansată la 1 august, pelicula a stabilit un nou record la încasările pentru premierele care au avut loc de-a lungul timpului în august, cu 94 de milioane de dolari. Filmul a adunat încă 17 milioane de dolari cu prilejul sfârșitului de săptămână care a coincis cu Ziua Muncii, ajungând la un total de 275 milioane de dolari.

SURSA: AGERPRES

La Zoo
O fetiță hrănește doi papagali în Grădina Zoologică din Kassel, Germania. FOTO:EPA

S-au căsătorit la Chicago

WASHINGTON. Actrița Jenny McCarthy și cântărețul Donnie Wahlberg s-au căsătorit sâmbătă în cadrul unei ceremonii desfășurate în apropiere de Chicago, Illinois. Cei doi, care s-au logodit în aprilie, s-au cunoscut în martie 2013, când Wahlberg, 45 de ani, a avut-o ca invitată pe Jenny McCarthy, 41 de ani, la un talk-show. La scurt timp cei doi și-au început relația. La nuntă au participat 80 de invitați, însă fratele lui Donnie, actorul Mark Wahlberg, nu a putut participa la eveniment din cauza aniversării zilei de naștere a fiicei sale, la Los Angeles și a programului său de lucru, așa că a trimis un mesaj de felicitare prin intermediul Facebook. Conform presei, Jenny și Mark nu se înțeleg bine și acesta este motivul real pentru care Mark nu s-a dus la nuntă, însă totul părea în regulă în schimburile de tweet-uri de după nuntă între frații Wahlberg, scrie starpulse.com. Ambele staruri se află la a doua căsătorie, Wahlberg având doi fii din ultimul său mariaj, Xavier, de 21 de ani, și Elijah, de 13 ani. Jenny McCarthy are un fiu, Evan, de 12 ani, din căsătoria ei anterioară. **SURSA: AGERPRES**

Donnie și Jenny FOTO: FAN

Primele fotografii de nuntă

WASHINGTON. Primele fotografii de la nunta cuplului Angelina Jolie - Brad Pitt, apărute în ediția din această săptămână ale revistelor People și Hello!, o înfățișează pe celebra actriță într-o rochie albă de mireasă alături de întreaga familie. Vedeta poartă o rochie de satin alb semnată de Luigi Massi de la Versace, împodobită, la fel ca și voalul, cu desenele celor șase copii, cusute pe material. „A fost o zi atât de specială, în care să ne bucurăm alături de copiii noștri, și un moment foarte fericit pentru familia noastră", a declarat actrița. Cei doi băieți mai mari au însoțit-o pe mama lor la altar, în timp ce Zahara și Vivienne s-au ocupat de flori, iar Knox și Shiloh au purtat verighetele. **SURSA: AGERPRES**

Revista People FOTO: FAN

Adelina
Pașiunile ei sunt moda, muzica și dansul FOTO: GHEORGHE PETRILĂ

www.aradon.ro
Mai multe poze cu Adelina

Anchetă pentru nuduri

FBI investighează publicarea pe internet a fotografiilor nud ale vedelor americane.

NEW YORK. Biroul Federal de Investigații (FBI) a declanșat o anchetă pentru identificarea celor responsabili de publicarea pe rețelele de socializare a fotografiilor nud cu zeci de celebrități americane, accesate de pe conturile acestora de iCloud. „FBI a luat cunoștință de acuzațiile privind accesul neautorizat în computerele respective și în ce privește publicarea neautorizată a materialelor care vizează celebrități, urmând să cerceteze acest caz", a transmis purtătoarea de cuvânt a FBI, Laura Eimiler.

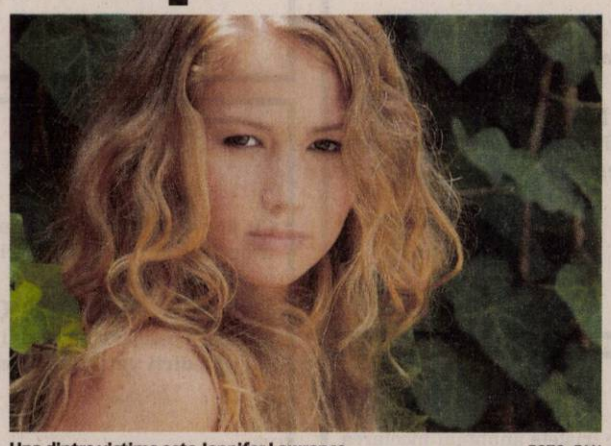

Una dintre victime este Jennifer Lawrence FOTO: FAN

Numeroase fotografii nud ale unor celebrități au fost furate din conturile acestora de iCloud și au fost transmise pe rețelele de socializare. O parte dintre celebrități, printre care Jennifer Lawrence, Kate Upton și Mary Elizabeth Winstead au confirmat că fotografiile sunt reale, în timp ce alte vedete precum Ariana Grande și Victoria Justice au transmis că acestea sunt trucate. „Este în mod clar o încălcare scandaloasă a intimității clientei mele Kate Upton", a declarat, luni, avocatul modelului pentru US Weekly. „Intenționăm să dăm în judecată pe oricine transmite sau realizează copii ale acestor fotografii obținute ilegal", a mai declarat avocatul vedetei. Hackerul, care se presupune că a valorificat o breșă de securitate în aplicația celor de la Apple - „Find my Iphone", susține că este în posesia unor fotografii nud ale unui număr de peste 100 de vedete, toate fiind femei.

SURSA: AGERPRES

Nu vrea poze cu telefonul

LONDRA. Reginei Elisabeta a II-a a Marii Britanii nu îi plac fotografiile făcute cu telefonul mobil, simțindu-se stânjenită, după cât se pare, atunci când imaginea sa este captată de camerele celulalelor. Informația a fost furnizată de ambasadorul SUA la Londra, Matthew Barzun, într-un interviu acordat revistei Tartler, care va fi publicat în octombrie. Potrivit lui, suverana, în vârstă de 88 de ani, și-a exprimat acest punct de vedere anul trecut, în timpul unei „discuții agreabile" pe care a avut-o cu diplomatul, după ceremonia în care acesta și-a prezentat scrisorile de acreditare. Luna trecută, Regina Elisabeta a II-a a apărut în presă într-un „selfie", o poză pe care și-a făcut-o singură o sportivă australiană care participa la Jocurile Commonwealth-ului de la Glasgow. Jucătoarea de hockey Jayde Taylor își făcuse acel instantaneu fără să-și dea seama că în spatele ei se afla suverana, care avea un zâmbet larg pe față în acel moment.

SURSA: AGERPRES

Regina Elisabeta a II-a FOTO: EPA

Benicio del Toro FOTO: FAN

Va primi premiul Donostia

SAN SEBASTIAN. Actorul Benicio del Toro va fi recompensat cu premiul Donostia pentru întreaga carieră la cea de-a 62-a ediție a Festivalului Internațional de Film de la San Sebastian (19 - 27 septembrie), au anunțat marți organizatorii. Cel mai recent film al starului american născut în Puerto Rico, intitulat „Escobar: Paradise Lost", va închide selecția oficială a festivalului. **SURSA: MEDIAFAX**

Sacrificate pentru știință

MOSCOVA. Cinci șopârle gecko, participante la o serie de experimente în spațiu, organizate pentru a studia efectele gravitației asupra vieții lor sexuale, au fost descoperite moarte la revenirea lor pe Terra. „Data și cauza morții lor sunt cercetate și vor fi determinate de experții noștri", a precizat agenția spațială rusă. Soarta celor cinci gecko, trimise în spațiu pe 19 iulie, a fost îndelung comentată pe plan mondial, după ce oamenii de știință ruși au anunțat că au pierdut controlul asupra satelitului Foton-M4, în care se aflau acele șopârle. Centrul de control a reușit totuși să restabilească contactul cu satelitul, plasându-l apoi pe orbita corectă. Satelitul a revenit luni pe Terra, așa cum era stabilit.

SURSA: MEDIAFAX

Nu au supraviețuit FOTO: EPA

FONDAT 1989, APARE LA ARAD, TEL. 0257/281.802, E-MAIL: REDACTIA.JURNALARADEAN@RUSSMEDIA.RO; PUBLICITATE.JURNALARADEAN@RUSSMEDIA.RO

Alina Crăciun, sub panoul „europenelor”
PAGINA 7

JURNAL ARĂDEAN

Creierul poate fi educat ce să aleagă
PAGINA 9

JOI
4 SEPTEMBRIE 2014
ANUL XXVI, NR. 7149
12 PAGINI - 1,50 LEI

28° Temperaturile se vor situa între 18 și 28 grade. Vântul va sufla cu 17 km/h.

DIMINEAȚA | AMIAZA | SEARA

Se lucrează FOTO: V.O.

Avans pe Nădlac-Arad, lotul 1

ARAD. Lucrările de pe lotul 1 al autostrăzii Nădlac-Arad avansează în ritm alert, constructorul anunțând finalizarea proiectului în 2014. /P.6

Morți găsiți pe liste electorale

ARAD. Autoritatea Electorală Permanentă verifică dacă primăriile au scos persoanele decedate din Registrul electoral. /P.3

Giorgiana Elena Popan FOTO: V.F.

Se deschide... „Căsuța poveștilor”

ARAD. Odată cu începerea noului an școlar, se deschide și Centrul „Căsuța poveștilor”. După cum ne-a spus directorul acestuia, actrița Giorgiana Elena Popan, sunt așteptați aici, la cursuri atractive, copii cu vârste între 4 și 15 ani. /P.5

Credite

Valoarea creditului mediu pe județe, acrodate prin programul Prima Casă.

Grafica: J.A. Sursa: FNGCIMM

14177
9 771220 748041

Satul Luncşoara se revoltă

Sătenii i-au alungat din pădurea lor pe muncitorii firmei care exploata masa lemnoasă fără voia lor.

ARAD. Nemulțumirile sătenilor din Luncșoara, membri ai Asociației Composesoratului, s-au amplificat pe principiul bulgărelui de zăpadă, timp de mai mulți ani. Zeci de procese s-au derulat sau sunt pe rol, proprietarii pădurilor fiind disperați că nu doar că nu se aleg cu niciun ban de la Asociație, dar mai sunt și datori la Ocolul Silvic! Miercuri dimineața, circa 30 de săteni s-au adunat în fața Căminului Cultural și, după discuții aprinse, au decis că singura cale de a-și arăta disperarea este aceea de a-i alunga ei înșiși pe cei care, sus, pe munte, defrișau crestele. După ce au urcat o bună bucată de drum îmbarcați în camionete de teren, au continuat urcușul pe jos. La prima „haltă” au dat peste un trailer cu remorcă, în care se încărcau, cu macaraua, trunchiuri imense de copaci. Fără violență fizică sau de limbaj, dar nelăsând loc niciunei negocieri, l-au convins pe șofer să descarce lemnele și să plece, avertizându-l să nu mai îndrăznească să revină vreodată. Au urmat două puncte de exploatare situate pe coama muntelui, unde au urcat cei care au putut. Au revenit, împreună cu conducătorii utilajelor, așa numitele TAF-uri, care nu au avut încotro și s-au conformat dispoziției de a părăsi pădurea. Încă un TAF, al unui italian, închiriat de către firma incriminată, a fost obligat să plece. Toți cei care au fost „evacuați” s-au scuzat că ei nu au ce face, că așa li s-a dat dispoziție. /P.5

Afară din pădurile Luncşoarei!

Asociații din Composesoratul Luncșoara i-au scos din păduri pe muncitorii firmei care exploatează masă lemnoasă fără ca ei, ca proprietari, să-și fi dat acordul. Oamenii sunt la capătul răbdării, deoarece nu obțin niciun beneficiu de pe urma proprietății, care se diminuează constant, prin tăieri masive. Polițiștii și jandarmii au venit după ce operațiunea de „izgonire” se încheiase. FOTO: JA

Solicitați la mii de cazuri FOTO: JA

SMURD a salvat mii de vieți

ARAD. Echipajele Serviciului Mobil de Urgență și Reanimare și Descarcerare (SMURD) au acordat, în mii de cazuri, primul ajutor răniților din accidente rutiere sau celor care solicitau, prin numărul unic de urgență 112, intervenția paramedicilor la cazuri medicale grave. /P.6

Strada Vasile Goldiș, închisă

ARAD. Primăria Municipiului Arad demarează lucrări de remediere a problemelor de pe strada Vasile Goldiș. /P.3

Tinerii absolvenți vor în șomaj

ARAD. Peste 500 de dosare au fost depuse, în ultimele trei luni, de către absolvenți din promoția 2014, la Agenția Județeană pentru Ocuparea Forței de Muncă Arad. Tinerii vor să devină șomeri și să încaseze indemnizația de 250 lei/lună. /P.5

Bucuria golului FOTO: FAN

Un nou start, alte vise

ARAD. Alți doi parteneri alături unui proiect curat și îndrăzneț - Atrium Mall și UVVG - , speranțe și vise de mărire la UTA. Acestea au fost coordonatele conferinței de presă organizate de reprezentanții grupării fotbalistice de Liga III, cu două zile înaintea startului de sezon. /P.7

O nouă cale ferată între Arad şi Timişoara

Orașul nostru se află pe harta unei noi modernizări gândite de CFR: o cale ferată pe relația Caransebeș-Timișoara-Arad.

ARAD. CFR se gândește la o nouă modernizare a liniei ferate. De această dată este vorba despre calea ferată care leagă Aradul de Timișoara și, mai departe, până în Caransebeș. Iar gândurile celor de la CFR încep să devină realitate. Și asta pentru că cei de la compania feroviară au organizat o licitație pentru întocmirea unui studiu de fezabilitate referitor la acest proiect. Numai acest studiu va costa aproximativ 3 milioane de euro, adică undeva în jurul sumei de 13 milioane de lei. „Prin acest studiu de fezabilitate se vor efectua evaluările caracteristicilor tehnice și operaționale ale căii ferate existente și vor fi prezentate variantele pentru modernizarea acestei rute”, spun cei de la CFR. Potrivit datelor care însoțesc caietul de sarcini al licitației, noua cale ferată va fi una dublă, electrificată, de 25 de kV, iar viteza maximă pe care se va circula va fi cuprinsă între 120 și 160 de kilometri pe oră. /P.6

Neînțelegeri pe vânătoare

ARAD. Curtea de Conturi a decis anularea a 21 de contracte de gestiune a fondurilor de vânătoare din județul Arad. Și asta pentru că atribuirea gestiunii a fost acordată direct, fără licitație, puțin pe lângă lege și la valori de până la zece ori mai mici decât dacă se organiza licitație. Tribunalul Bihor a dat sentința care anulează un aviz, iar judecata se mută la Curtea de Apel București, acolo unde, cel mai probabil, va fi anulată atribuirea fondurilor de vânătoare. /P.6

Scandal cu vânători FOTO: JA

Două cărți lansate din Turn

La Galeriile „Turnul de Apă” s-au lansat, marți seara, două cărți: un volum de poezie - „Printre triști și bucurii...” - și unul de proză - „Călător prin amintiri”, vol. I. Ambele aparținând lui Mircea Hortensiu Tomuș (în centrul imaginii). La eveniment a fost prezent un numeros și elevat public, cu foarte multe personalități arădene din cele mai diverse domenii. /P.5

FOTO: RELY TARNICERI

Remember: 4 septembrie

1907 A murit compozitorul Edvard Grieg (n. 1843)

1912 S-a născut criticul de artă Raoul Şorban (d. 2006)

1940 În urma demisiei cabinetului român condus de Ion Gigurtu, a fost format un guvern condus de generalul Ion Antonescu

1958 S-a desfăşurat, la Bucureşti, prima ediţie a Festivalului internaţional George Enescu

1972 Înotătorul american Mark Spitz câştigă cea de-a şaptea medalie de aur la Olimpiada de vară de la München, devenind primul olimpic care câştigă şapte medalii de aur la o singură Olimpiadă

1968 A murit Victor Iliu, regizor, artist emerit (n. 1912)

1981 S-a născut Beyoncé Knowles, cântăreaţă de R&B şi actriţă americană

Beyoncé Knowles FOTO: FAN

1989 A murit Georges Simenon, scriitor belgian de limbă franceză (n. 1903)

1992 A murit Dan Deşliu, poet român (n. 1927)

2002 A murit Cornel Vulpe, actor român (n. 1930)

2002 A murit actorul Cornel Vulpe (n. 1930)

2003 A murit Lola Bobescu, violonistă română (n. 1920).

Pieţe şi târguri

Astăzi este zi de piaţă agroalimentară la Curtici, Sebiş, Bata, Cermei, Zădăreni, Ghioroc, Săvârşin, Secusigiu, Sântana, Târnova, Zăbrani, Zerind. **Tot astăzi au loc târguri săptămânale la** Nădlac, Curtici, Sebiş, Cermei, Săvârşin, Secusigiu, Zerind. **Mâine, vineri, se desfăşoară târguri săptămânale la** Ineu, Şepreuş, Şimand.

Sănătate

● **Policlinica DR. TURCIN, oferă:** Cardiologie (EKG, Ecografie cardiacă, Doppler vascular, Holter EKG si TA, Test de efort), Oftalmologie **(NOU - chirurgie pol anterior; CV computerizat; optică medicală)**, ORL (videoendoscopie), pneumologie, gastroenterologie, neuropsihiatrie, medicină de familie, ecografii generale. **Telefon: 0257/285510, www.policlinica-turcin.ro.**

● **Farmacia GLYKON** - UTA, Bl. U 6 (vis-a-vis de biserica în construcţie. DESCHIS ZILNIC: LUNI-VINERI 07.00 -21.00 SÂMBĂTĂ şi DUMINICĂ 08.00-18.00. **Telefon: 0257/241197.**

Sudoku

REGULI: În fiecare bloc sunt câteva cifre între 1 şi 9, stabilite dinainte. Acestea trebuie completate cu cifrele lipsă, în aşa fel încât fiecare număr să figureze o singură dată. De asemenea, cifrele de la 1 la 9 trebuie să figureze o singură dată atât pe rândurile orizontale cât şi pe coloanele verticale ale celor nouă blocuri luate împreună.

ÎNCEPĂTORI

		4						
2	3	7		8	4			
5	1				7			3
8					6		7	
7								1
	9		4					5
1			2				9	7
			7	9		3	2	6
						4		

AVANSAŢI

				8	1	5	7	
3				7		9		
1								4
8		6			7		2	
			1		4			
	5		8			4		3
9								5
		8		9				1
	2	4	7	1				

Soluţiile jocurilor din numărul precedent:

ÎNCEPĂTORI

9	6	3	5	1	2	7	8	4
4	8	1	7	6	3	5	2	9
5	7	2	8	9	4	3	1	6
3	4	7	2	8	1	6	9	5
1	5	9	4	3	6	2	7	8
8	2	6	9	7	5	4	3	1
6	9	8	3	5	7	1	4	2
7	1	4	6	2	8	9	5	3
2	3	5	1	4	9	8	6	7

AVANSAŢI

7	4	8	5	9	1	2	3	6
3	6	5	7	2	4	1	9	8
1	2	9	8	6	3	7	5	4
4	7	3	1	5	6	8	2	9
2	8	6	4	7	9	5	1	3
5	9	1	3	8	2	4	6	7
6	5	2	9	4	7	3	8	1
8	1	7	6	3	5	9	4	2
9	3	4	2	1	8	6	7	5

UNDE MERGEM în Arad

Cinema

CINEMA CITY ATRIUM

- **...şi ne izbăveşte de Cel Rău, orele 19:30, 22:00**
- **Casa magicianului -3D, orele 13:20, 15:20, 16:50**
- **Cum să evadezi de pe Pământ -3D, orele 13:00, 15:00**
- **Dansul dragostei 5: Bătălia starurilor -3D, orele 14:50, 17:10, 19:30, 21:50**
- **Gardienii galaxiei -3D, orele 17:10, 19:40**
- **Hercules -3D, ora 22:10**
- **Lucy, orele 14:00, 16:00, 18:00, 20:10, 22:10**
- **Noaptea judecăţii: Anarhia, orele 18:50, 21:00**
- **Războiul în bucătărie, 14:20, 17:00**
- **Sin City: Am ucis pentru ea -3D, 14:40, 16:50, 19:00, 21:10**
- **Ţestoasele Ninja -3D, 13:40, 15:50, 18:00, 20:10, 22:20**
- **Vânătoarea de spioni, orele 14:00, 16:30, 19:00, 21:30**

Concert

- **„GALA DE OPERĂ „OPEN AIR". Dirijor: Roberto Salvalaio (Italia); Soliştii: Diana Trivellato (soprană Italia), Adrian Dumitru (tenor); Dirijorul corului: Robert Daniel Rădoiaş; În program numere orchestrale, arii şi duete de: Gaetano Donizetti, Vincenzo Bellini, Giuseppe Verdi, Giacomo Pucini, Charles Gounod, Georges Bizet, Jules Massenet, Piotr Ilici Ceaikovski (duminică, 7 septembrie, de la ora 20.00, în Parcul Reconcilierii)**

Expo

- **GALERIILE DE ARTĂ „DELTA": • Expoziţii personale Ligia Seculici şi Diana Bota, în cadrul „Grup 21" (9-17)**
- **GALERIA DE ARTĂ „ALFA" (B-dul Revoluţiei, nr. 90): • Expoziţie cu vânzare (9-17)**
- **SALA CLIO (str. Horea, nr. 8): Expoziţie foto Muller Nandor (9-17)**
- **GALERIA TAKACS (str. Lucian Blaga): „Culori, culori" de Flory Takacs (9-17)**
- **GALERIA TURN PRIMĂRIE: Expoziţie personală de pictură Maria Furnea - „Rugaciuni" (9-17).**
- **MUZEUL DE ARTĂ ARAD (str. Gh. Popa 2-4, et. II): „Thassos 3" - Lucrările celei de a III-a ediţii a Simpozionului de artă organizat în Thassos, Grecia (sala Ovidiu Maitec, orele 9-17); Expoziţia permanentă de artă europeană şi românească; Expoziţia „Jurnal evaziv" - organizator KI şi KF (9-17).**

Întreruperi de curent

Vineri, 5 septembrie 2014. În Municipiul Arad, h 8.30-18.30: Calea Bodrogului (p); h 9-17: Str. Egalităţii, Crasna, Dimitrie Cantemir, Toporaş (p), Petru Rareş (p). În judeţ: h 8-19: Bârzava.

Horoscop

BERBECUL (III.21.-IV.20.)
S-ar putea să fiţi mult mai sensibil şi să nu vă simţiţi în formă. Vă sfătuim să evitaţi deciziile importante, să nu semnaţi documente oficiale şi să nu faceţi planuri de viitor.

TAURUL (IV.21.-V.20.)
Survin numeroase schimbări de program, deci nu este indicat să vă faceţi un plan strict. S-ar putea să aveţi de făcut câteva drumuri scurte, în interes de serviciu.

GEMENII (V.21.-VI.21.)
Nu vă simţiţi în deplinătea forţelor fizice şi intelectuale, de unde şi starea de nervozitate în care vă aflaţi. Vă sfătuim să nu vă asumaţi nici un risc, pentru că aveţi şanse minime să reuşiţi.

RACUL (VI.22.-VII.22.)
Nu este o zi bună pentru călătorii şi nici pentru afaceri. Starea de confuzie şi simţul practic scăzut vă pot conduce la eşecuri. Vă sfătuim să acordaţi mai multă atenţie partenerului de viaţă.

LEUL (VII.23.-VIII.23.)
Dimineaţă sunteţi plin de energie şi idei. Puteţi avea succes pe plan social. Aveţi grijă să nu depăşiţi anumite limite din cauza entuziasmului, expunându-vă la accidente!

FECIOARA (VIII.24.-IX.23.)
Dimineaţă este posibil să fiţi irascibil şi indispus. Vă recomandăm să nu vă ocupaţi de probleme care necesită răbdare şi tact. Este posibil să întâmpinaţi neîncrederea colegilor.

BALANŢA (IX.24.-X.23.)
Aveţi tendinţa să vă lăsaţi dominat de sentimente şi să deveniţi melancolic. Prin urmare, nici nu sunteţi prea comunicativ. Este posibil fiţi nervos pentru că vă simţiţi neglijat.

SCORPIONUL (X.24.-XI.22.)
Sunteţi stresat de ritmul intens de muncă, deveniţi irascibil. Nu este exclus să fiţi şi inhibat, pentru că parcurgeţi o perioadă în care relaţiile sentimentale nu sunt tocmai bune.

SĂGETĂTORUL (XI.23.-XII.21.)
Dimineaţă s-ar putea să fiţi mai încordat, din cauza problemelor pe care le aveţi cu un coleg de serviciu sau cu un partener de afaceri. Va recomandăm să nu vă certaţi, nu aveţi nimic de câştigat.

CAPRICORNUL (XII.22.-I.20.)
Dimineaţă sunteţi puţin confuz, ceea ce ar putea să vă afecteze atât relaţiile sociale, cât şi cele sentimentale. Vă recomandăm să nu începeţi afaceri noi, chiar dacă primiţi propuneri tentante.

VĂRSĂTORUL (I.21.-II.20.)
S-ar putea să aveţi o zi tensionată din cauza divergenţelor cu partenerul de viaţă. Va recomandăm să amânaţi deciziile importante, pentru că este posibil să nu vă puteţi concentra.

PEŞTII (II.21.-III.20.)
Sunteţi nemulţumit şi aveţi tendinţa de a critică pe toată lumea. Vă sfătuim să vă temperaţi, pentru a nu crea neplăceri celor din jur. Nu încheiaţi nici un fel de contract sau de tranzacţie!

„Jurnal arădean" vă ascultă

De luni până joi, între orele 11.00-13.00, la telefonul 0257.280943, redactorul nostru vă stă la dispoziţie.

ARAD. B.Z. de pe strada Tudor Vladimirescu doreşte să sesizeze următoarele: „Nu înţeleg o treabă: există o lege care permite bicicliştilor să circule pe trotuar? Pentru că se circulă pe trotuarele din oraş în toate direcţiile. Nu mai departe de zilele trecute m-am plimbat pe bulevard şi am fost lovit de un biciclist şi mi-a şi rupt cămaşa. Apoi a întors capul şi râzând mi-a zis: „ai grijă pe unde mergi!". Adică tot eu să am grijă?! Eu sunt pieton şi circul pe trotuar, acolo pe unde trebuie să circul. Dacă există o lege care le interzice bicicliştilor să circule pe trotuar, atunci de ce nu vedem niciun poliţist care să-i amendeze? Să mai treacă poliţiştii şi pe trotuar să vadă cum circulă bicicliştii: cu viteză, printre pietoni".

D.S. a sunat la telefonul redacţiei pentru a sesiza următoarele: „Gripa aviară a dispărut de mult timp, dar în Piaţa Catedralei încă există interdicţia de a vinde păsări. Interdicţia datează de pe vremea gripei aviare. Nimeni nu se gândeşte să ridice interdicţia ca să poată vinde oamenii păsări în piaţă. Îi văd cum stau şi vând păsări pe trotuar, pe lângă piaţă". **JA – I.C.**

DENUMIREA VALUTEI	BNR	BCR		BRD		Intesa Sanpaolo Bank		Banca Românească		Nextebank		Alpha Bank		Banca Comercială Feroviară		Casa de schimb LUXOR	
		C	V	C	V	C	V	C	V	C	V	C	V	C	V	C	V
Euro	4,40	4,33	4,47	4,33	4,48	4,33	4,47	4,37	4,43	4,36	4,45	4,38	4,42	4,37	4,45	4,32	4,35
Dolar SUA	3,35	3,27	3,43	3,29	3,42	3,29	3,41	3,32	3,38	3,29	3,41	3,32	3,37	3,31	3,41	3,38	3,41
Forint	0,0140	0,0134	0,0146	0,0130	0,0145	0,0135	0,0145	-	-	0,0133	0,0146	-	-	-	-	0,0139	0,0142
Gram aur	136,79																

Vremea

Joi, 4 septembrie

www.aradon.ro

20° LA ORA 6 — temperaturile se vor situa între 18 şi 20 grade. Vântul va sufla cu 17km-h dinspre E.

25° LA ORA 18 — temperaturile se vor situa între 24 şi 25 grade. Vântul va sufla cu 14km-h dinspre E.

Ziua precedentă

Arad	18-28	Umiditate:	65 %
Lipova	18-28	Presiune:	982.05 mb
Chişineu- Criş	18-28	Precipitaţii:	40 %
Săvârşin	18-28	Vânt:	17 km-h
Sebiş	18-28	Direcţie vânt:	ENE

Azi

Temperaturile se vor situa între 18 şi 28 grade. Vântul va sufla cu 17 km/h, dinspre E.

Soarele

Răsare: 06:57
Apune: 20:07

FAZELE LUNII

25.08. 2.09. 9.09. 16.09.

JOI	VINERI	SÂMBĂTĂ	DUMINICĂ
18° 28°	16° 27°	15° 28°	15° 27°
partial înnorat	partial înnorat	senin	senin

Calendar

Biserica ortodoxă: Sf. Mc. Vavila, Ep. Antiohiei; Sf. Prooroc Moise; Sf. Mc. Petroniu
Biserica greco-catolică: Sf. ep. m. Vavila; Pf. Moise
Biserica romano-catolică: Fer. Tereza de Calcutta, călug.

Prognoză pentru trei zile

Temperaturile minime vor fi cuprinse între 15 şi 17 grade, iar cele maxime între 27 şi 28 grade.

Temp.minime: 15 - 17 °C
Temp.maxime: 27 - 28 °C.

JURNAL ARĂDEAN
B-dul Revoluţiei nr. 62, Arad
BRAT Auditat de BRAT
Reclamaţii difuzare: 0257/212.032

Director: Mircea Ţişcă (8427)
Secretariat: 0257.281802 (centrala), fax - 0257.212.012
Şef departament difuzare: Carmen Csordas
Marea publicitate: 0257.280904
Mica publicitate: 0257.210775; B-dul Revoluţiei, nr. 81
Tiparul executat la: Tipografia Russmedia Kft. Debrecen

Redactor şef: Adriana Barbu (8416)
Responsabil de număr: Ioana Costaş
Secretar general de redacţie: Gabriela Groza (8423); Departamente: Eveniment: Simona Butaru, Monica Ardelean (8405), Alin Gherasim (8417), Ioana Costaş (8414); Politic: Simion Todoca (8434); Economic: Andreea Pintea (8415); Cultură, Învăţământ: Vasile Filip (8421); Social: Diana Duţu (8413); Sport: Daniel Scridon (8424), Leo Sfâra (8422), Dan Lazăr (8406).
Tehnoredactare: Ghizela Şerban (8409), Munteanu Daniel (8411).
REDACŢIE: tel. 0257.281802 (centrala); fax 0257.212.012, 0257.228.592; e-mail:redactia.jurnalaradean@russmedia.ro, adevaruldearad@russmedia.ro, publicitate.jurnalaradean@russmedia.ro, publicitate.adevarul@russmedia.ro

Morţi pe liste electorale

Autoritatea Electorală Permanentă verifică dacă primăriile au scos persoanele decedate din Registrul electoral.

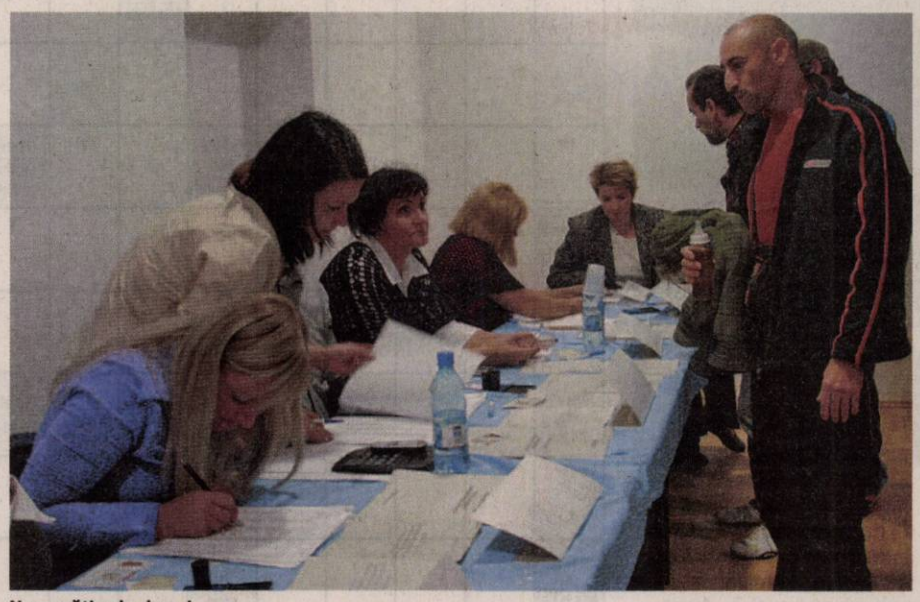

Ne pregătim de alegeri FOTO: JA

ARAD. Pentru că funcţionarii publici nu au reuşit să elimine (în termenul impus de lege de 24 de ore) din Registrul electoral persoanele decedate, o primărie din judeţul Arad s-a ales cu două sancţiuni, în urma unui control efectuat de Filiala Vest a Autorităţii Electorale Permanente. Controalele, însă, continuă, iar rezultatele sunt aşteptate în săptămânile care urmează.

Înregistrarea şi actualizarea datelor de identificare a cetăţenilor români cu drept de vot în Registrul electoral se realizează, conform legii, de către persoane autorizate de primari. Radierea din Registrul electoral a unei persoane se face în caz de deces, pierdere a cetăţeniei române, interzicere a exercitării drepturilor electorale sau de punere sub interdicţie.

Sancţiuni

Conform unui comunicat, „Autoritatea Electorală Permanentă a desfăşurat, în perioada 25-29 august 2014, un număr de 141 de controale la nivel naţional, în scopul îndeplinirii principalelor obiective ale activităţii de instruire şi control electoral. În urma acestora au fost aplicate 55 de sancţiuni, 23 dintre acestea concretizându-se prin amenzi, iar 32 prin avertismente". Dintre acestea, în ceea ce priveşte regiunea din care face parte Aradul, „Filiala Vest a Autorităţii Electorale Permanente a aplicat 5 avertismente şi 2 amenzi în cuantum total de 2.000 lei", pentru încălcarea unor articole din Legea nr. 35/2008 pentru alegerea Camerei Deputaţilor şi a Senatului şi pentru modificarea şi completarea Legii nr. 67/2004 pentru alegerea autorităţilor administraţiei publice locale, a Legii administraţiei publice locale nr. 215/2001 şi a Legii nr. 393/2004 privind Statutul aleşilor locali.

Concret, din judeţul nostru, Primăria Chişineu-Criş a primit două avertismente. Din judeţele vecine s-au mai dat avertismente la Primăria Petroşani (Hunedoara) şi Primăria Cenei (Timiş). Primăria Giroc (Timiş) a primit două amenzi în valoare de 1.000 lei fiecare.

SIMONA BUTARU
simona.butaru@russmedia.ro

Continuă

„Autoritatea Electorală Permanentă va continua să efectueze aceste controale pentru a pregăti cadrul potrivit desfăşurării alegerilor prezidenţiale de anul acesta", informează Nicolae Amzoi, director al Filialei Vest a Autorităţii Electorale Permanente. Verificările vizează multe alte prevederi ale legii legate de listele electorale.

Se fac reparaţii FOTO: FAN

Strada Vasile Goldiş, închisă

ARAD. Craterele de pe strada Vasile Goldiş au intrat, după o lungă perioadă în care au provocat neplăceri arădenilor, în atenţia administraţiei locale. Potrivit unui anunţ făcut miercuri de Primăria Municipiului Arad, timp de 10 zile se vor efectua lucrări de remediere a problemelor de pe drum. Cetăţenii nemulţumiţi ne-au contactat, cu această problemă de nenumărate ori în ultima perioadă. „Primăria Municipiului Arad informează că în perioada 4-14 septembrie 2014 pe strada Vasile Goldiş se efectuează lucrări de reparaţii la carosabil şi trotuare. Pe perioada lucrărilor strada va fi închisă traficului auto între Bulevardul Revoluţiei - Piaţa Catedralei", se precizează în anunţ. **JA – S.B.**

Examen pentru administratori

ARAD. Meseria de administrator de bloc devine tot mai râvnită de către arădeni. La finele acestei luni Primăria testează cunoştinţele celor care doresc să devină administratori de imobile. În data de 24.09.2014, începând cu ora 9,00, în sala 70 (Regele Ferdinand) de la etajul Palatului Administrativse va desfăşura proba scrisă a examenului de atestare a administratorilor de imobile. „Accesul candidaţilor întârziaţi în sală, după începerea examenului, este interzis. Candidaţii înscrişi se vor prezenta la examen cu actul de identitate în original", subliniază reprezentanţii Primăriei Arad. Proba orală va avea loc la camera 4, Serviciul Informare Cetăţeni, începând cu orele 11,00. **JA – S.B.**

Test la Primărie FOTO: JA

Timişoara mulţumeşte arădenilor pentru banii daţi

ARAD. S-a depăşit, la nivel regional, programul de încasări la Fisc. „Direcţia Generală Regională a Finanţelor Publice Timişoara doreşte să mulţumească tuturor contribuabililor persoane fizice şi juridice din Regiunea 5 Vest, respectiv din judeţele Timiş, Arad, Hunedoara, Caraş-Severin, pentru contribuţia adusă la realizarea programului de încasări aferent lunii august a.c., stabilit în sarcina regiunii de către Agenţia Naţională de Administrare Fiscală", se precizează în comunicatul de presă transmis miercuri.

Potrivit conducerii Fiscului regional, programul de încasări aferent lunii august 2014 a fost de 529.100.000 lei, iar totalul încasărilor la Bugetul General Consolidat a fost de 541.688.260 lei, „ceea ce înseamnă că Direcţia Generală Regională a Finanţelor Publice Timişoara a realizat un grad de realizare de 102,38%". **JA – S.B.**

Fiscul arădean FOTO: JA

Flexi abonamente la cultură

Teatrul arădean propune şase tipuri de abonamente speciale pentru spectatorii arădeni.

ARAD. Tipuri de abonamente la teatru precum tipurile de credite sau carduri la bănci. Cel puţin ca denumire, noile abonamente speciale cu oferte diferite, par a fi produse bancare: Flexibil Gold, Flexibil Silver sau Platinum şi altele. În total 6 tipuri noi de abonamente pe care teatrul arădean le propune spectatorilor. Pentru cei care doresc să facă investiţii în cultură, pot alege abonamentul care li se potriveşte cel mai bine: abonamentul MECENAT PLATINUM, oferă accesul la absolut toate premierele teatrului şi la Gala Actorului Arădean, preţul său fiind de 600 de lei; abonamentul FLEXIBIL GOLD costă 200 de lei şi asigură posesorilor săi accesul la 5 premiere (la alegere) sau la 3 premiere şi 4 reprezentaţii ale stagiunii TeATRuACTIV; abonamentul FLEXIBIL SILVER poate fi achiziţionat cu 100 lei care este valabil la o premieră (la alegere) şi la 6 reprezentaţii din stagiune, iar cu 70 de lei cei interesaţi vor putea cumpăra abonamentul FLEXIBIL SENIOR ce este destinat adulţilor şi este valabil la 6 reprezentaţii din stagiune.

Poţi alege spectacolul FOTO: JA

De asemenea mai sunt disponibile două tipuri destinate unor categorii speciale ale spectatorilor, cărora li se oferă o accesibilitate mai mare la spectacolele arădene de teatru. Abonamentele poartă numele a doi actori: abonamentul FLEXIBIL PEDAGOGI „EMILIA DIMA JURCĂ" este gândit special pentru cadrele didactice din şcoli, colegii, universităţi şi este valabil la 10 reprezentaţii din stagiune, preţul unuia fiind de 50 de lei şi abonamentul FLEXIBIL „IULIAN COPACEA" care este destinat pensionarilor, elevilor şi studenţilor care vor putea viziona zece dintre spectacolele stagiunii, la preţul de 40 de lei.

JA-M.A.

Au amendat improvizaţiile

ARAD. Cadrele Inspectoratului pentru Situaţii de Urgenţă (ISU) Arad au efectuat, în luna august, 183 de controale la operatori economici, instituţii, primării din localităţi şi obiective supuse controlului activităţilor care prezintă pericole de accidente majore în care sunt implicate substanţe periculoase. Pe timpul controalelor, angajaţii ISU Arad au descoperit 402 de nereguli la securitate la incendiu, protecţie civilă, în domeniul securităţii la incendiu, precum şi nereguli în domeniul protecţiei civile - soluţionate pe timpul controlului. S-au dat amenzi în valoare de 111.600 de lei. Principalele nereguli sancţionate sunt: exploatarea mijloacelor tehnice cu defecţiuni; improvizaţii sau fără protecţia corespunzătoare faţă de materialele sau substanţele combustibile din spaţiul în care sunt utilizate. **JA – I.C.**

Start la Competiţia Regională de Eco-Inovare

S-a dat startul Competiţiei Regionale de Eco-Inovare din Regiunea Vest şi proiectului „Întreprinderi Eco-Inovative în Regiunea Vest".

Competiţia este deschisă FOTO: FAN

TIMIŞOARA. Startul competiţiei dedicate produselor şi serviciilor eco-inovative din Regiunea Vest a fost dat, marţi, de Sorin Maxim - Director general al Agenţiei pentru Dezvoltare Regională Vest şi de Raluca Cibu - Buzac - Preşedintele Asociaţiei Tehimpuls.

A doua oară

Competiţia Regională de Eco-Inovare este organizată pentru a doua oară în Regiunea Vest, prima ediţie desfăşurându-se în anul 2013. La fel ca în anul precedent, competiţia este organizată în cadrul Târgului Regional de Inovare - târgul urmând să aibă loc în Arad, în data de 12 noiembrie 2014.

„Competiţia, organizată de Agenţia pentru Dezvoltare Regională Vest împreună cu Asociaţia Tehimpuls - Centrul Regional de Inovare si Transfer Tehnologic, se adresează organizaţiilor şi persoanelor fizice din Regiunea Vest care realizează produse eco-inovative şi/sau furnizează servicii eco-inovative. Produsele, serviciile sau tehnologiile eco-inovative vizate sunt soluţiile inovative care îşi găsesc aplicare concretă în susţinerea dezvoltării sustenabile prin reducerea impactului asupra mediului sau prin folosirea eficientă a resurselor", informează conducerea ADR Vest.

Granturi de 10.000 euro

„Câştigătorii Competiţiei Regionale de Eco-Inovare din Regiunea Vest vor fi premiaţi cu sesiuni de training, scheme de consultanţă şi două granturi în valoare de 10.000 de euro pentru dezvoltarea de start-up-uri inovative scopul competiţiei fiind acela de a sprijini eco-inovaţia, start-up-urile eco-inovative şi integrarea produselor/serviciilor eco-inovative în cadrul unor afaceri deja existente", informează ADR Vest.

Depunerea aplicaţiilor pentru Competiţia Regională de Eco-Inovare din Regiunea Vest se poate face până în data de 10.10.2014, după încheierea acestei etape urmând jurizarea şi anunţarea câştigătorilor în cadrul Târgului Regional de Inovare 2014, ediţia a II-a - târg ce va avea loc în Arad, în data de 12 noiembrie 2014. **JA – S.B.**

SC East Europe Tecnowind Srl Angajeaza:

• operatori linii montaj hote bucatarie

CV-urile se vor trimite la nr.de fax **0257-211189** sau direct la sediul firmei din PARCUL INDUSTRIAL ZONA N-V, de luni pina vineri intre orele 08 -16.30. Informatii suplimentare la telefon **0257-211188**.
(647208)

Terapia prin Rezonanţă Magnetică MBST

Recomandată pentru tratamentul:

Osteoporozei şi Artrozelor

•coloana vertebrală, articulaţia şoldului, genunchiului, umărului, etc

Arad: 0257 - 213 888

www.laurusmedical.ro

LaurusMedical clinics

(146520)

PSD torpilează ACL la Tîrnova

Foştii consilieri locali ai PDL Tîrnova au trecut la PSD, pentru a nu fi în echipă cu Farcaşiu.

Consiliul Tîrnova dizolvat FOTO: JA

ARAD. „PSD se întăreşte la Tîrnova, prin cooptarea în echipă a consilierilor PDL din localitate. Ignişca Emilia, Pelea Ioan, Suciu Ioan, Pascu Ioan şi Raţiu Mircea au semnat astăzi adeziunile la PSD. Principala motivaţie a consilierilor locali este fuziunea dintre PNL şi PDL, care i-ar fi adus în aceeaşi echipă cu actualul primar al comunei, Florin Farcaşiu. Atât noii membri ai PSD cât şi vechea echipă s-au opus în ultimii ani administraţiei conduse de Farcaşiu, caracterizată prin incompetenţă şi numeroase abuzuri săvârşite. Aceste abuzuri au fost constatate recent şi de către Corpul de control al primului ministru, care a sesizat la rândul său organele de urmărire penală. Reamintim faptul că Tîrnova este una dintre comunele în care nu s-a constituit USL, datorită opoziţiei pe deplin justificate a organizaţiei locale faţă de administraţia locală condusă de Florin Farcaşiu. Suntem convinşi că PSD va produce schimbarea mult aşteptată la Tîrnova şi va câştiga atât alegerile prezidenţiale cât şi alegerile pentru consiliul local", se arată într-un Comunicat al PSD Arad. Reamintim că la Tîrnova Consiliul Local a fost dizolvat şi vor urma alegeri parţiale, drept urmare cei enumeraţi mai sus nu mai sunt consilieri.Foştii consilieri PDL au votat întotdeauna alături de PSD, împotriva primarului. **JA-S.T.**

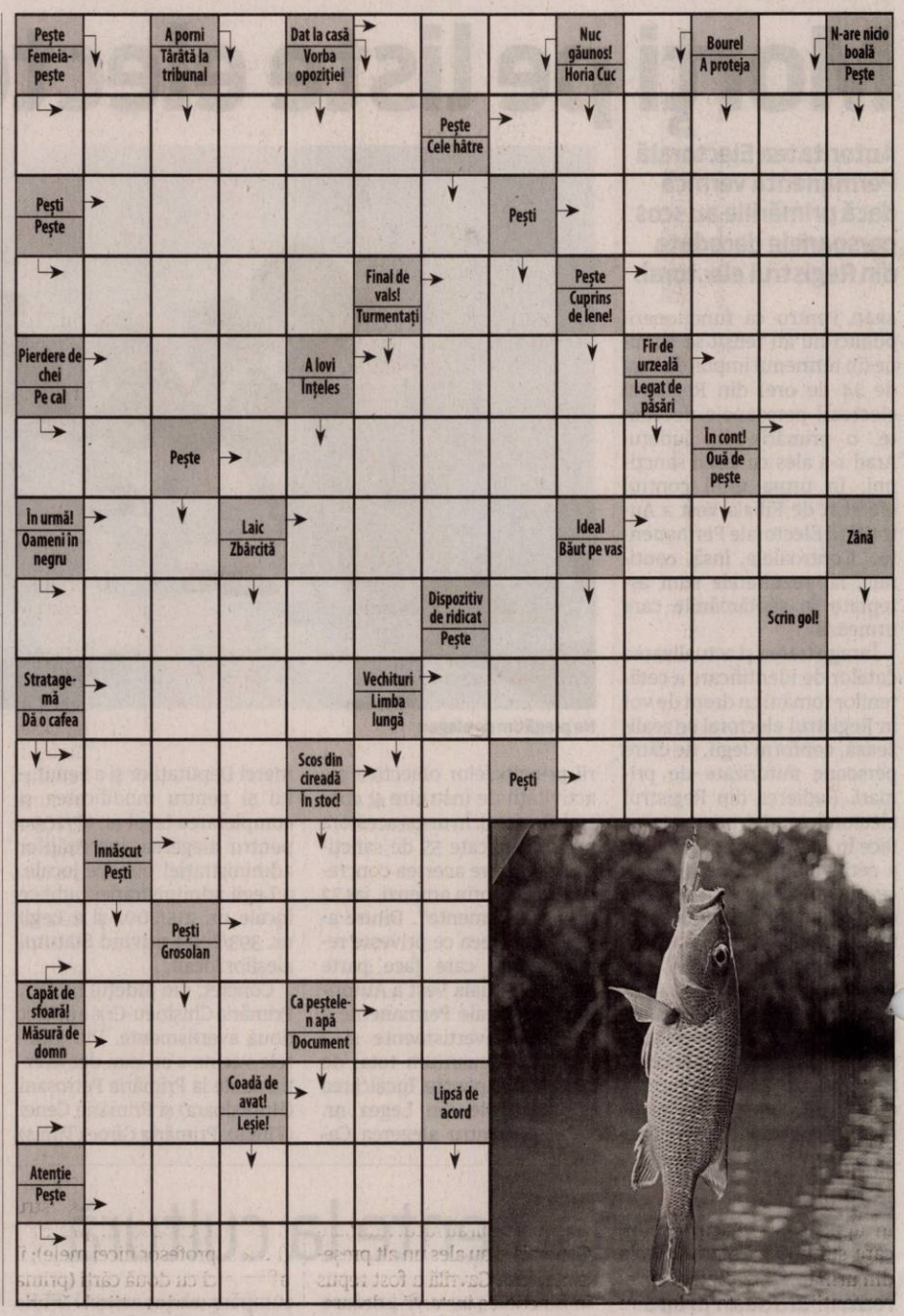

Reţeta zilei

Prăjitură cu struguri

INGREDIENTE: unt, pentru uns, 450g struguri negri, fără sâmburi, 225g făină, 140g zahăr tos, 1 linguriţă de praf de copt, 5 ouă, 3 linguri de ulei de măsline, zahăr pudră.

MOD DE PREPARARE: Se încinge cuptorul la 180ºC. Se unge o tavă rotundă de 20cm adâncime cu unt. Se pudrează strugurii cu puţină făină. Restul de făină se pune într-un bol mare împreună cu zahărul şi praful de copt. Se adaugă ouăle, unul câte unul, bătând bine, până se obţine consistenţa unui aluat. Se adaugă strugurii şi uleiul de măsline şi se amestecă bine. Se toarnă compoziţia în tavă şi se coace timp de 1 oră până devine aurie şi bine crescută. Se lasă la răcit în tavă. La servire, se presară zahăr pudră în funcţie de preferinţe. **Poftă bună!**

Pentru mai multe reţete intră pe www.culinar.ro

Soluţia integramei din numărul precedent

M ■ P ■ CAL ■ P ■ H ■ MACARA ■ PLAFON ■ NASURI ■ ORARE ■ OSPAT ■ TOCA ■ NR ■ AER ■ CAPOSI ■ V ■ IR ■ IARNA ■ UHU ■ DS ■ LE ■ CATARA ■ NAUT ■ STIRI ■ CP ■ E ■ VASTA ■ ISCAT ■ STEVIE ■ FETITA ■ URAL ■ P ■ HRANITI ■ NN ■ TAL ■ OU ■ TIPO ■ ROI ■ IT ■ PISCURI

Programe TV joi, 4 septembrie

TVR 1

06.00 Zestrea românilor. (r)
06.30 Legendele palatului, prinţesa Ja Myung. (r)
07.10 Legendele palatului, prinţesa Ja Myung. (r)
07.50 Zon@
08.00 Telejurnal matinal
09.00 Armăsarul sălbatic. Australia, 1998
09.30 Starea naţiei. (reluare)
10.00 Trandafirii sălbatici. (r)
10.50 Discover. (r)
11.00 Teleshopping
11.30 Exclusiv în România
12.20 România în 5 minute
12.30 Lumea şi noi. (r)
13.00 De joi până joi. (r)
14.00 Telejurnal
15.30 Akzente
16.50 Legendele palatului, prinţesa Ja Myung.
17.30 Legendele palatului, prinţesa Ja Myung
18.10 Lozul cel mare. Prezintă Silvia Stanciu şi Marius Rădmăneştean. Tragerile Joker, Loto 5 /40, Loto 6/49 şi Noroc
18.40 România în 5 minute
19.00 Meteo
20.00 Telejurnal. Meteo Omologarea tragerilor Joker, Loto 5 /40, Loto 6/49 şi Noroc
20.35 Talk-show
22.10 Clubul celor care muncesc în România
22.15 Biziday* Prezintă Moise Guran
23.00 Starea naţiei
00.00 Reconciliere: Miracolul lui Mandela. (Documentar, SUA, 2010) Considerat cândva terorist, Nelson Mandela şi-a salvat ţara de la un sângeros război civil şi a demantelat sistemul segregaţionist impus de guvernele minorităţii albe din Africa de Sud de-a lungul celei de-a doua jumătăţi a secolului al XX-lea.
01.00 Prin Ţara Zânelor. (redifuzare)
01.30 Zestrea românilor. (R)

PRO TV

07.00 Ştirile PRO TV. Ce se întâmplă, doctore?
10.00 Film serial: Tânăr si neliniştit. (r)
11.00 (AP) Film artistic: Experimentul Philadelphia. (r)
13.00 Stirile PROTV
14.00 Film serial: Tânăr şi neliniştit, ep. 4788
15.00 (AP) Film artistic: Coliziune devastatoare. Titlu original: Collision Earth. Regie: Paul Ziller. Productie: Canada, 2011. Cu: Kirk Acevedo, Diane Farr, Chad Krowchuk. Gen: thriller. Gen: thriller. Cand Soarele se transforma intr-un Magnetar pentru o perioada scurta de timp, planeta Mercur este aruncata de pe orbita, impreuna cu o nava spatiala care o explora, iar noua traiectorie indica coliziunea iminenta cu Pamantul.
17.00 Stirile PROTV
17.30 La Maruta
19.00 Ştirile PROTV
20.30 Afaceri necurate. Titlu original: Knock off. Productie: SUA, 1998. Regie: Hark Tsui. Cu: Jean-Claude Van Damme, Rob Schneider, Lela Rochon, Paul Sorvino. Gen: actiune
22.30 Stirile PROTV
23.05 Film artistic: Terra Nova ep. 4. Titlu original: Terra Nova. Producţie: SUA, Australia, 2011Creatori: Kelly Marcel, Craig Silverstein. Cu: Jason O'Mara, Shelley Conn, Christine Adams, Allison Miller, Landon Liboiron, Naomi Scott, Alana Mansour. Gen: aventuri
00.00 Afaceri necurate. (r)
01.30 Stirile PROTV. (r)
02.30 Romania, te iubesc! (r)
03.30 Dupa 20 de ani. (r)
04.30 Terra Nov.a (r)
05.30 La Maruta. (r)

ANTENA 1

06.00 Observator. (live)
08.00 Divertisment: 'Neaza cu Razvan si Dani. (live)
10.50 In gura presei cu Mircea Badea
11.40 Teleshopping
12.00 Mireasă pentru fiul meu (sezonul 4). (live)
13.00 Observator. (live)
14.00 Mireasă pentru fiul meu (sezonul 4). (live)
16.00 Observator. (live)
17.00 News Magazine: Acces direct cu Simona Gherghe. (live)
19.00 Observator. (live)
20.00 Observator special cu Octavia Geamanu. Observatorul Antenei 1 este construit ca un jurnal de atitudine, în care subiectele mari, grave, naţionale contează şi nu suferă în competiţia cu soluţia facilă a ştirilor sângeroase. Ştiri, reportaje, anchete, informaţii utile şi de ultimă oră. Fii în pas cu vremea şi cu vremurile! (live)
20.30 Avionul condamnaţilor. An de producţie: SUA 1997.Genul: actiune. Cu: Nicolas Cage, John Malkovich. Avionul condamnaţilor prezinta povestea imprevizibila a fostului erou de razboi Cameron Poe, condamnat opt ani la inchisoare dupa ce ucide accidental un barbat care se luase de nevasta lui. Imediat dupa ce este inchis, Poe afla ca sotia lui este gravida, astfel ca, primul lucru pe care-l face dupa eliberare este sa se imbarce in primul avion pentru a se duce sa-si intalneasca fetita pe care n-a vazut-o niciodata.
23.00 Un Show Păcătos cu Dan Capatos. (live)
02.00 Avionul condamnatilor. (r)
04.00 Acces direct. (r)

HBO

06.00 La Middleton. Romantic, SUA, 2013. Cu: Andy Garcia, Vera Farmiga, Taissa Farmiga
07.40 Jesse Stone: O moarte suspectă. Poliţist, SUA, 2011. Cu: Tom Selleck, Kathy Baker
09.05 Hai să facem schimb! Comedie, SUA, 2012. Cu: Kevin Durant, Taylor Gray, James Belushi, Brandon T. Jackson
10.40 Regatul de gheaţă. Animaţie, SUA, 2013
12.20 Povestea lui Dee Dee Ricks. Documentar, SUA, 2011
13.35 Rock'n'roll. Comedie, SUA, 1996. Regia: Tom Hanks. Cu: Tom Everett Scott, Tom Hanks
15.25 Liga dreptăţii: Spargerea de la muzeu. Animaţie, SUA, 2013
16.45 Vreau să fiu mare. Comedie, SUA, 1988. Cu: Tom Hanks
18.30 Cântecul îngerilor. Comedie, SUA, 2013. Cu: Harry Connick Jr.
20.00 George Harrison: Prin lumea materialistă, Partea 1. Documentar, SUA, 2011. Regia: Martin Scorsese.
21.40 Baschetbalistele de vârsta a doua. Comedie, SUA, 2013. Regia: Susan Seidelman. Cu: Brooke Shields, Daryl Hannah, Virginia Madsen, Camryn Manheim, Wanda Sykes
23.20 True Blood. - VII, Ep. 10. Fantastic, SUA, 2014.
00.20 Ray Donovan. - Ep. 10 Dramă, SUA, 2013.
01.15 Trage tare şi te scoţi. Acţiune, SUA, 2013. Cu: Mark Wahlberg, Dwayne Johnson, Anthony Mackie, Tony Shalhoub, Ed Harris
03.25 Misiunea: 00.30 A.M. Thriller, SUA, 2012. Cu: Jessica Chastain, Jason Clarke, Joel Edgerton

TVR 2

10 5 minute de istorie 10.10 D'ale lu' Mitică 11.10 Popasuri folclorice. 12.00 Memoria exilului românesc. 13.00 Interviurile Festivalului Enescu 2013 14.00 Energia nucleară 15.50 5 minute de istorie 16.00 Carabinierii 17.00 O poveste... cu cântec! 17.30 Spectacolul lumii… 18.00 Telejurnal 18.30 Energia nucleară 19.00 Documentar 360° 20.10 Telecinemateca 22.00 Ora de ştiri 23.00 CSI: Crime şi investigaţii 23.50 Zeul războiului 13.14 00.55 Când se zideau catedralele 01.50 Poate nu ştiai 03.00 O poveste... cu cântec! 03.30 Legendele palatului 04.40 Poate nu ştiai

AXN

07.15 Mesaje de dincolo 08.15 90210 09.10 CSI: New York 10.05 NCIS: Los Angeles 11.05 Mesaje de dincolo 12.05 Stargate Universe 13.05 NCIS: Anchetă militară 14.05 Sherlock Holmes şi Dr. Watson 15.05 CSI: New York–Criminaliştii 16.05 90210 17.00 Stargate Universe 18.00 NCIS: Anchetă militară 19.00 NCIS: Los Angeles 20.00 Sherlock Holmes şi Dr. Watson 21.00 CSI: New York–Criminaliştii 22.00 Fără limite 23.05 Minţi criminale 00.05 Post Mortem 01.05 Fără limite 02.05 CSI: New York

ANTENA 3

6.00 Ştirile dimineţii cu Nadina Câmpean şi Marius Ioniţă 10.00 Previziunile zilei cu Sabina Iosub 11.00 Se întâmplă în România cu Maria Coman 12.00 Ştiri 13.00 Se întâmplă în România cu Maria Coman 14.00 Ştiri 15.00 Esenţial cu Alina Petrescu 17.00 100 de minute cu Alessandra Stoicescu 18.45 La ordinea zilei cu Dana Grecu şi Radu Tudor 20.30 Subiectiv cu Răzvan Dumitrescu 21.30 Sinteza zilei cu Mihai Gâdea 23.15 În gura presei cu Mircea Badea 00.00 Ştiri 1.00 Ştiri 1.10 Sinteza zilei

PRIMA TV

07:00 Fără control 09.00 Walker, poliţist texan 10.00 Teleshopping 10.30 Răzi şi câştigi 11.15 Trăsniţii 12.00 12.30 Trăsniţii din Queens 14.00 Focus 14.30 O familie pentru Hollis 16.30 Focus 17.00 Walker, poliţist texan 18.00 Focus 19.00 Răzi şi câştigi19.30 Cireasa de pe tort 20.30 S.O.S., sănătatea mea! 21.30 Ajutor, vreau să slăbesc! 22.30 Trăsniţii 23.00 Click! 00.00 Cum să nu devii momeală pentru rechini 01.00 CSI Crime şi investigaţii 02.30 S.O.S., sănătatea mea! 03.30 Ajutor, vreau să slăbesc! 04.30 Trăsniţii 05.30 Nimeni nu-i perfect

CINEMAX

07:00 Pericolele tinereţii 08.45 Vărul meu super erou 10.25 Interviuri cu celebrităţi: Laura Linney 11.15 Dragoste şi palme 13.00 Dragoste, durere şi toate cele 14.55 Inseparabili 16.30 Tuvalu 18.00 Campania 19.25 Cum să strici o căsnicie 21.00 Domnişoare de onoare Comedie, SUA, 2011 23.05 Râuri de purpură Poliţist, Franţa, 2000. Cu: Jean Reno, 00.50 Rufele se spală în familie Comedie, SUA, 2011 02.10 Sânge şi oase Dramă, Japonia, 2004 04.35 Domnişoare de onoare Comedie, SUA, 2011. 06.35 Lecţia de comedie

B1

09.00 ŞTIRILE DIMINEŢII (d) 09.55 Business B1 la zi 10.00 ŞTIRILE DIMINEŢII (d) 10.55 Business B1 la zi 11.00 EVENIMENTUL ZILEI (d) 12.00 Ştirile B1 (d) 13.00 TALK B1 (d) 14.00 ROMÂNIA, ACUM (d) 15.00 Ştirile B1 (d) 16.00 ROMÂNIA, ACUM (d) 17.00 BUTONUL DE PANICĂ (d) 18.00 Ştirile B1 (d) 19.00 AKTUALITATEA B1 (d) 20.00 BUNĂ SEARA, ROMÂNIA (d) 21.30 SUB SEMNUL ÎNTREBĂRII (d) 23.00 LUMEA LUI BANCIU (d) 00.00 Ştirile B1 (d) 01.00 Sub semnul întrebării (r)

ACASĂ

06.15 Casa de alaturi 07.15 Minciuna 08.15 Rosa diamante 09.15 Teleshopping 09.30 Clona 10.30 Teleshopping 10.45 Sot de inchiriat 11.45 Pentru ca te iubesc 12.45 Teleshopping 13.00 Spune mi ca esti a mea 14.30 Legaturi riscante 15.30 Minciuna 16.30 Rosa diamante 17.30 Clona 18.30 Sot de inchiriat 19.30 Pentru ca te iubesc (s) 20.30 Spune mi ca esti a mea (s) 22.00 Legaturi riscante (s) 23.00 Casa de alaturi (s) 00.00 Clona (r) 01.00 Razboiul sexelor 02.30 Casa de alaturi (r) 03.30 Acasa in bucatarie (reluare) 04.30 Razboiul sexelor (reluare)

PRO CINEMA

08:30 Acasa in bucatarie 09.30 Doamne de poveste 10.30 Batman 11.00 Batman 11.30 Acasa in bucatarie 12.30 Traieste-ti vara 14.00 Lara 15.00 Doamne de poveste 16.00 Lara17.00 Jocul minciunilor 18.00 Seinfeld 19.00 Jocul minciunilor, 20.00 Vine politia! 21.00 Seinfeld 22.00 Gloriosi si galagiosi 00.00 Stand up comedy CLUB 99, episodul 3 01.00 Fringe, sezonul 3, episodul 21 SUA, 2008 2013 Cu: Anna Torv, Joshua Jackson 01.00 Gloriosi si galagiosi 02.30 Fringe 03.15 Lumea Pro Cinema 03.45 Cine A.M.

DIVA

06.00 Anatomia lui Grey 07.00 A fost odată ca niciodată 08.00 Neveste disperate 09.00 Soţia perfectă 12.00 Aproape legal 13.00 Paradisul lui Michelle 14.00 Anatomia lui Grey 15.00 Soţia perfectă: After the Fall – Drama, USA 2011, distribuţie 16.00 Crimele din Midsomer 18.00 Neveste disperate 19.00 Anatomia lui Grey 20.00 Cu sânge rece 21.00 Destine frânte 22.00 Secretul meu întunecat 23.00 Secretul meu întunecat 00.00 Spitalul obezilor 01.00 Cu sânge rece 02.00 Aproape legal

ANTENA STARS

06.30 Star magazine 08.30 Star news 09.00 STAR MATINAL (cu Rocsana Marcu si Razvan Botezatu) 12.00 STAR MAGAZINE 14.00 NECENZURAT (cu Adriana Bahmuteanu) 16.00 STAR MAGAZINE 17.00 Agentul Vip (reluare) 18.30 STAR NEWS (cu Andra Trandas) 19.00 RAI DA' BUNI (cu Mihai Morar) 21.00 STAR NEWS (cu Andra Trandas) 21.30 AGENTUL VIP (cu Cristian Brancu) 23.45 STAR NEWS (cu Andra Trandas) 00.00 Răi da' buni (reluare) 02.00 Star magazine (reluare) 02.45 Agentul Vip reluare) 04.45 Necenzurat (reluare)

RTL KLUB

06.30 Top Shop 07.00 Desene animate 08.35 Ştiri 09.08 În fiecare dimineaţă! 11.05 Top Shop 13.50 Focus 14.45 Budapesta, zi şi noapte (rel.) 16.00 Masterchef 17.10 Moştenirea (s) 18.25 Focus 19.00 Ştiri 20.00 Masterchef 21.05 Budapesta, zi şi noapte (s) 22.30 Între prieteni (s) 23.05 Luptând cu focul 01.05 Ştiri 01.40 Brandmania 02.10 Reflector

REDACŢIA NU ÎŞI ASUMĂ RESPONSABILITATEA PENTRU EVENTUALELE SCHIMBĂRI

UNIVERSAL

06.00 Sfârşitul lumii – Sci-fi, USA 2013 08.00 Teoria Big Bang 08.30 Teoria Big Bang: Ipoteza curăţeniei 09.00 O familie de poliţişti 10.00 Castle 11.00 Hawaii 5.0 12.00 Teoria Big Bang 12.30 Teoria Big Bang 13.00 Arcaşul 14.00 O familie de poliţişti 15.00 Un zbor de coşmar – Thriller, USA 2012 17.00 Teoria Big Bang 17.30 Teoria Big Bang 18.00 Hawaii 5.0 19.00 Castle 20.00 Arcaşul 21.00 Aproape oameni 22.00 Profetul din grotă – Drama 2001 00.10 Datoria – Comedy 2013 02.10 Arcaşul

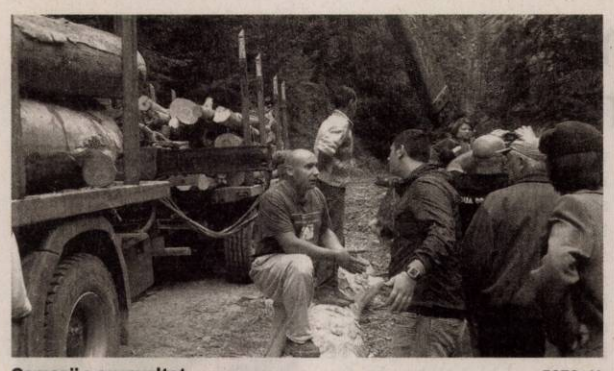

Oamenii s-au revoltat FOTO: JA

Sătenii din Luncşoara, la capătul răbdării

ARAD. După ce muncitorii şi utilajele au părăsit pădurea, sătenii s-au regrupat în faţa Căminului Cultural şi voiau să plece fiecare în treaba lui, însă au fost anunţaţi că proprietarul firmei care exploatează masă lemnoasă din pădure se întoarce cu Poliţia şi Jandarmii. Aşa că nu au mai plecat, ci au aşteptat sosirea acestora. A urmat circa o oră de discuţii, în care poliţiştii au încercat să-i convingă pe oameni că patronul firmei are dreptul legal să facă tăieri acolo, în baza unei decizii judecătoreşti şi că trebuie să respecte acea decizie. Oamenii, la rândul lor, au spus că decizia nu prevede în mod expres acest drept, că firmei i-a expirat contractul în 2012, aşa că patronul nu are temei legal. Le-au arătat poliţiştilor documente peste documente, pentru a demonstra că niciun contract nu poate fi pus în aplicare fără acordul lor, care sunt proprietari. În cele din urmă, câţiva dintre reprezentanţii protestatarilor au plecat cu poliţiştii, la sediu, pentru a continua discuţiile cu documentele pe masă. Nu înainte ca oamenii să-şi reafirme hotărârea de a nu mai permite accesul utilajelor în pădure, indiferent de riscuri.

Poveste veche

Toate necazurile sătenilor au început din cauza conflictului cu preşedintele Asociaţiei Composesoratului, Cornel Gavrilă, care, spun sătenii, şi-a bătut joc de ei şi nu le-a dat niciun ban de atâta timp, dispunând după bunul plac de proprietatea lor. Pe toată durata mandatului, nu a convocat niciodată Adunarea Generală, pentru a da seama în faţa oamenilor de modul în care le-a vândut pădurea, nedându-le niciun ban, ba, mai mult, cerându-le să plătească ei datoriile la ocolul silvic. Fără acordul Adunării Generale, spun sătenii, a încheiat contracte păguboase pentru asociaţi, dar profitabile pentru el şi pentru firma de care vorbeam mai sus. Mandatul lui Gavrilă a expirat în 2012, oamenii au făcut Adunare Generală şi au ales un alt preşedinte, însă Gavrilă a fost repus în funcţie de instanţă, deoarece preşedintele este singurul care poate convoca Adunarea Generală. Adică, el. **JA-S.T.**

Două cărţi lansate din Turn

La Galeriile Turnul de Apă s-au lansat, marţi seara, un volum de poezie şi unul de proză.

Lansare între prieteni FOTO: R.T.

ARAD. Mircea Hortensiu Tomuş şi-a lansat, marţi seara, la Galeriile Turnul de Apă, două cărţi: „Printre tristeţi şi bucurii...” (versuri) şi „Călător prin amintiri”, vol. I (proză).

Lansarea seniorilor

La eveniment a fost prezent un numeros public, cu foarte multe personalităţi din mediul universitar, scriitori, medici, intelectuali consacraţi în diverse domenii.

Deschiderea a fost făcută de prof. Horia Truţă, managerul Turnului de Apă, care în calitate de amfitrion al casei şi-a luat şi rolul de moderator. El şi-a prezentat prietenul şi colegul pe care „îl avem acum, aici, într-o altă postură, aceea de scriitor”, şi a apreciat că „au ţinut să îi fie aproape oaspeţi de seamă”.

Despre cărţile lui Mircea Tomuş a vorbit prozatorul Horia Ungureanu. După ce s-a arătat încântat de atmosferă - „e un lucru mare să fie atâta lume la o manifestare literară” -, el a apreciat că „e foarte greu să vorbeşti despre oameni la care ţii şi să fii, cât de cât, obiectiv”. Şi totuşi... „Îl cunosc pe Mircea Tomuş de foarte mult timp - a spus scriitorul - de pe vremea când frecventa cenaclul nostru literar; îl cunosc ca profesor (i-a fost profesor fiicei mele); îl aflăm aici cu două cărţi (prima nu m-a surprins, ştiind că scrie versuri; iar în a doua, un volum de călătorii, am găsit, de fapt, pretexte, pentru autor, de a se opri asupra unor evenimente pe care le trăieşte)”.

Colegi şi prieteni

Despre Mircea Hortensiu Tomuş şi creaţiile lui au vorbit, din sală, mai mulţi colegi, prieteni ori admiratori: Dragutin Arsenov (care şi-a amintit de clasele primare când a fost coleg cu autorul la şcoala din Gai); scriitorul Cornel Marandiuc (a adus „dovada” - n.n. dintr-o monografie - că în sală se află trei scriitori care au terminat Colegiul Naţional „Moise Nicoară”, în promoţia 1954: Horia Ungureanu, Mircea H. Tomus şi... Cornel Marandiuc), prof. univ. dr. Lizica Mihut, preşedintele Universităţii „A. Vlaicu” („am ridicat două degete pentru a spune câteva cuvinte despre Mircea Tomuş: avem în el un mare dascăl şi scriitor”), poetul Ioan Vasile Marcu („mă bucur că sunt un Pom rodit în Livada îngrijită de domnul profesor”), medicul Mircea Guiu (care a făcut o impresionantă pledoarie „pentru frumoasa generaţie”). Cu urări de noi împliniri în ale scrisului s-au pronunţat şi prof. Simion Jarko, alţi colegi de şcoală ori doar vecini de cartier.

Mulţumesc tuturor!

„Mulţumesc celor zece colegi de generaţie cât şi distinsei gazde, profesorul Horia Truţă, tuturor celor prezenţi aici - a spus, în final, Mircea Tomuş. Prin scris mi-am tăinuit iubirile, trăirile, simţirile, iar pe ultima creaţie am pus un fir de busuioc, aşa ca un pretext de testament liric”.

„E frumos a traversa Oceanul...dar parcă malurile Mureşului ne inundă revederea!”, a spus cineva şi credem că nu poate fi o concluzie mai adecvată la ceea ce s-a întâmplat, în seara de marţi, la Turnul de Apă.

VASILE FILIP
vasile.filip@russmedia.ro

Mircea Tomuş

Mircea Hortensiu Tomuş s-a născut în 1938 (la Aninoasa, jud. Hunedoara); este absolvent al Colegiului Naţional „M. Nicoară” Arad (promoţia 1954); licenţiat în Filologie (Bucureşti, Timişoara); a fost profesor-director în Arad, Pecica, Petriş; azi, este cu rezidenţă în Arad şi Denver (SUA).

Mircea Purcaru FOTO : JA

„ACL face campanie ilegal”

Liderul PC Arad crede că PDL, respectiv Falcă, foloseşte banii arădenilor pentru campania lui Iohannis.

ARAD. Preşedintele PC Arad, Mircea Purcaru, acuză ACL (PDL-PNL) Arad că face ilegal campanie pentru Iohannis, înainte de startul oficial. Mai exact, în Piaţa Catedralei au fost distribuite fotografii ale candidatului ACL. Purcaru (se) întreabă dacă fluturaşii provin de la Iohannis sau i-a plătit Falcă, din banii arădenilor. „Principala grijă a lui Falcă este să facă rost de bani de campanie şi pentru aceasta inventează tot felul de manifestări de prost gust, însă foarte scumpe. De altfel, aşa cum am mai spus, exact pentru sifonarea banului public s-a înfiinţat acea asociaţie pentru capitala culturală. Mă întreb dacă din aceşti bani au fost plătiţi fluturaşii cu portretul lui Iohannis, care au fost împrăştiaţi ilegal, pentru că nu a început campania, în Piaţa Catedralei din Arad. Nu cred că i-a plătit Iohannis, că banii lui s-au dus pe case, aşa că să ne spună dl. Falcă dacă ştie cine a dat banii”, spune Purcaru, care a mai remarcat că „nu doar Primăria Arad, ci toate primăriile PDL au aruncat grămezi de bani pe zilele comunelor, ca să vadă lumea că ţara e-n recesiune, dar PDL, nu”. Din păcate, mai spune Purcaru, „toate realizările lui Falcă sunt legate de înfruptarea din banul public”, iar societăţile din subordinea primăriei sunt falimentare tocmai din acest motiv, pentru că au fost tratate ca nişte „vaci bune de muls” de către clientela PDL.

În altă ordine de idei, Purcaru a susţinut afirmaţiile preşedintelui CJA, Nicolae Ioţcu, privind existenţa cadrului legal pentru ca Primăria să aloce fonduri spitalului. **JA-S.T.**

Tinerii absolvenţi vor în şomaj

Peste 500 de dosare au fost depuse, în ultimele trei luni, la AJOFM Arad.

ARAD. 506 tineri absolvenţi din promoţia 2014 figurează, în prezent, în evidenţele Agenţiei Judeţene pentru Ocuparea Forţei de Muncă (AJOFM) Arad ca persoane aflate în căutarea unui loc de muncă. Numai în luna august au fost înregistrate 71 de persoane (din care 45 fete). Acestea se adaugă celor 415 care şi-au depus dosarele în iulie şi altor 20 din iunie.

„Înscrierea în evidenţele AJOFM Arad ca persoană aflată în căutarea unui loc de muncă e o condiţie preliminară în vederea obţinerii ulterioare a indemnizaţiei de şomaj. Pasul următor constă în depunerea dosarului pentru indemnizaţia de şomaj. Tinerii absolvenţi beneficiază de indemnizaţie de şomaj în cuantum de 250 lei/lunar, pe o perioada de 6 luni” - precizează Mihaela Jude, purtător de cuvânt al AJOFM Arad.

Facilităţi

Dincolo de banii pe care-i obţin de la AJOFM, tinerii absolvenţi au şansa de a se recalifica. Agenţia organizează pentru şomerii pe care-i are în evidenţă cursuri de calificare în următoarele meserii: bucătar, barman-ospătar, maistru instructor, lucrător în cultura plantelor, operator PC, manager resurse umane, îngrijitor bătrâni, baby-sitter. „Cursurile sunt gratuite. În plus, se decontează transportul pentru persoanele care vin din alte localităţi, precum şi analizele necesare pentru înscriere” - spune Mihaela Jude.

Rata şomajului

Datorită numărului mare de dosare depuse de absolvenţi, rata şomajului a crescut în ultimele trei luni în Arad, de la 2,9% în iunie la 3,09% în iulie, respectiv 3,13% în august. În prezent, în evidenţele AJOFM sunt înregistraţi 6.699 de şomeri din care 3.086 femei.

La Bursa Muncii FOTO: D.D.

Tot pentru a veni în sprijinul tinerilor absolvenţi, AJOFM Arad pregăteşte o bursă a muncii special dedicată acestora. Evenimnetul ar urma să aibă loc la 26 septembrie. **JA-D.D.**

Se deschide Centrul „Căsuţa poveştilor”

Odată cu începerea noului an şcolar 2014-2015, se deschide şi Centrul „Căsuţa poveştilor”.

ARAD. Începând cu 15 septembrie a.c., Asociaţia „Magia cuvântului” îi aşteaptă pe preşcolarii şi şcolarii arădeni la Centrul „Căsuţa poveştilor”. După cum ne-a informat, ieri, într-o conferinţă de presă, Giorgiana Elena Popan, directorul Centrului, aici copiii cu vârste între 4 şi 15 ani vor avea parte de cursuri atractive precum: cursuri de storytelling/ arta de a crea şi spune poveşti; jocuri şi exerciţii pentru dezvoltarea imaginaţiei, creativităţii şi exprimării; dezvoltarea gustului pentru lectură (vârsta 4-11 ani); cursuri de actorie, dicţie, mişcare scenică, dezvoltarea personalităţii şi încrederii în sine (vârsta 12-15 ani); jocuri şi exerciţii distractive pentru copii cu dislexie (vârsta 6-12 ani). Dar vor fi şi cursuri de... gimnastică distractivă pentru mămici şi copii.

Cursurile de storytelling şi actorie vor fi susţinute de actriţa şi povestitoarea Giorgiana Elena Popan, în colaborare cu bibliotecara Mihaela Blaga; cursurile pentru copiii cu dislexie se vor desfăşura în colaborare cu logopedul şi psihologul Ana Maria Cristina.

„Dorim să fie un fel de şcoală în care se face artă - ne-a mai precizat Giorgiana Elena Popan. Cursurile vor fi de o oră şi jumătate, în care copiii pot să-şi însuşească un set de valori, să-şi dezvolte creativitatea şi gustul pentru lectură”. **JA-V.F.**

În lumea poveştilor FOTO: V.F.

Înscrieri

Înscrierile pentru aceste cursuri se fac începând cu data de 4 septembrie, la nr. de telefon 0742.589.171. Activităţile vor avea loc după masă, începând cu ora 17.00, de luni până vineri, în funcţie de programul fiecărui curs.

A furat din casă FOTO: FAN

A furat bani şi carne congelată dintr-o casă

IRATOŞU. A furat bani şi pungi cu carne dintr-o casă din Iratoşu. Este vorba despre un tânăr de 20 de ani pe care poliţiştii din Iratoşu îl cercetează pentru furt calificat în formă continuată. Potrivit IPJ Arad, în perioada iulie-septembrie, I.M. ar fi pătruns de trei ori într-o locuinţă de pe raza localităţii Iratoşu de unde ar fi furat 200 de lei şi mai multe pungi cu carne congelată. **JA – I.C.**

50

trunchiuri de salcâm au fost furate de pe un teren situat în zona oraşului Ineu. Poliţiştii din localitate îi cercetează pe A.D. de 29 de ani şi B.D. de 33 de ani pentru furtul celor 50 de arbori cu diamentru de 10-11 cm. Cei doi au fost prinşi în flagrant de oamenii legii. Prejudiciul cauzat a fost recuperat, cei doi fiind cercetaţi pentru infracţiunea de furt. **JA – I.C.**

Patron de firmă cercetat pentru evaziune fiscală

MIŞCA. Un administrator de firmă este cercetat pentru evaziune fiscală. Bărbatul nu ar fi plătit impozitele şi contribuţiile la bugetul de stat, prejudiciul ridicându-se la peste 5.300 de lei. Poliţiştii Postului de Poliţie Mişca îl cercetează pe B.E., în vârstă de 55 de ani, bănuit de săvârşirea infracţiunii de evaziune fiscală. Potrivit reprezentanţilor Inspectoratului de Poliţie Judeţean Arad „din cercetările efectuate s-a stabilit că, în perioada lunilor februarie - septembrie, bărbatul, în calitate de administrator al unei societăţi comerciale, a reţinut şi nu a vărsat cu intenţie la bugetul de stat suma de 5.373 de lei, sumă reprezentând impozite şi contribuţii". Pe numele administratorului firmei a fost întocmit un dosar de cercetare penală sub aspectul săvârşirii infracţiunii de evaziune fiscală. **JA – I.C.**

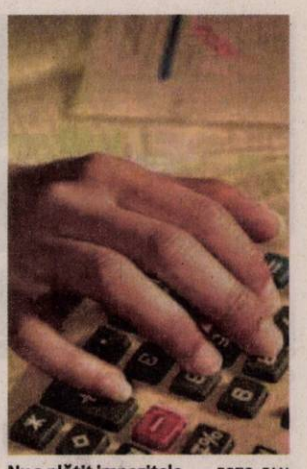

Nu a plătit impozitele FOTO: FAN

Avans pe Nădlac-Arad, lotul 1

Lucrările de pe lotul 1 al autostrăzii Nădlac-Arad avansează în ritm alert, constructorul anunţând finalizarea proiectului în 2014.

Se lucrează intens pe autostradă FOTO: V.O.

ARAD. Asocierea Astaldi - Max Bögl, care a câştigat licitaţia pentru realizarea primului tronson al autostrăzii Nădlac-Arad, tace şi face. Nimeni nu a părut să îi creadă pe constructori că vor finaliza lucrarea în numai un an de zile, însă firmele respective vor să îi contrazică. După ce, în primăvară, constructorii anunţau că, deşi contractul lor spune că trebuie să finalizeze autostrada până în ianuarie 2015, vor să termine lucrarea până în toamna lui 2014, aceştia au pus osul la muncă. „Am finalizat lucrările la terasamente, am terminat două straturi de asfalt, iar un procent de 20 la sută din stratul de uzură, ultimul strat, a fost finalizat deja. După cum am anunţat, vrem să terminăm autostrada înainte de finele anului. Şi asta pentru că, pe timp de iarnă, nu ştim ce se poate lucra, cât se poate lucra. Aşa că vom încerca să terminăm treaba până începe iarna", a anunţat Adrian Adler, directorul de şantier al asocierii Astaldi - Max Bögl.

Un ochi râde...

În ceea ce priveşte modul în care finalizarea autostrăzii va influenţa Nădlacul, oraşul de frontieră pe lângă care va trece şoseaua, părerile sunt şi pro, şi contra. „Construcţia autostrăzii este un lucru bun pentru că va reduce traficul din oraş. TIR-urile fac zgomot şi crează trepidaţii", a spus un locuitor al Nădlacului. Primarul Vasile Ciceac a vorbit despre avantajele şi dezavantajele create de autostradă. „Construirea acestei porţiuni de autostradă este benefică pentru Nădlac pentru că va decongestiona traficul. Avem 2.400 de TIR-uri care tranzitează oraşul în fiecare zi. Un alt avantaj este drumul de legătură DN 7, zona Nădlac - autostradă. Zona de aici se va dezvolta. Din păcate, există şi dezavantaje. Unul dintre ele se referă la faptul că autostrada ocoleşte puţin Nădlacul şi vom avea de suferit din punct de vedere economic. Mulţi agenţi economici care prestează diferite servicii vor dispărea de pe piaţă pentru că nu vor avea cui să mai presteze servicii. În acest sens, trebuie să venim în completare cu crearea de noi locuri de muncă", a spus Ciceac.

ALIN GHERASIM
alin.gherasim@russmedia.ro

Aşteptare pe lotul 2

Chiar dacă lotul 1 al autostrăzii Nădlac-Arad va fi finalizat înainte de termen, cum anticipează constructorul, acesta va rămâne, în continuare, inaccesibil. Şi asta pentru că cei de la Compania Naţională de Autostrăzi şi Drumuri Naţionale din România nu au stabilit câştigătorul licitaţiei pentru finalizarea lotului 2 al autostrăzii. Aşa că, probabil, vom avea un segment de autostradă care va începe în câmp şi se va termina în câmp. Iar o parte din vină aparţine şi vecinilor maghiari care, deşi s-au bătut cu pumnul în piept când a venit vorba despre infrastructură, nu au reuşit să finalizeze autostrada frontieră-Mako. Iar termenul pentru finalizarea acestei lucrări este sfârşitul anului 2015.

O nouă cale ferată între Arad şi Timişoara

Oraşul nostru se află pe harta unei noi modernizări gândite de CFR: o cale ferată pe relaţia Caransebeş-Timişoara-Arad.

ARAD. Mai mult, cei de la CFR le solicită celor care vor câştiga contractul pentru acest studiu de fezabilitate să culeagă şi să ofere date despre cererea de trafic de pasageri şi marfă, intern şi internaţional, dar şi să vină cu cel puţin două propuneri de variantă de traseu. Această cale ferată face parte dintr-un coridor european inclus în programul TEN-T, iar nodul feroviar zonal ar urma să fie Gara de Nord Timişoara.

Această nouă lucrare ar putea fi a doua pe calea ferată care prinde şi judeţul nostru. În prezent, pe relaţia frontieră-Curtici-Arad şi, mai departe, spre Simeria, se efectuează lucrări de modernizare în întregime a căii ferate, dar şi a mai multor clădiri de gară din localităţile prin care trece această cale ferată. Gara Arad este una dintre investiţiile cele mai importante ale proiectului, interiorul clădirii, dar şi peroanele, urmând să fie refăcute în totalitate. Proiectul a fost semnat pentru aproape 250 de milioane de euro, marea majoritate a banilor, respectiv 85 la sută, fiind nerambursabili, de la Uniunea Europeană.

Fără termen

În ceea ce priveşte noua lucrare gândită de CFR, respectiv modernizarea căii ferate pe relaţia Arad-Timişoara-Caransebeş, nu a fost înaintat nici măcar un termen aproximativ al demarării lucrării. Momentan, se licitează doar întocmirea studiului de fezabilitate, după care, cel mai probabil, se va încerca identificarea unei linii de finanţare nerambursabile europene pentru realizarea propriu-zisă a proiectului. **JA-A.G.**

Au intervenit la cazuri medicale grave FOTO: JA

Echipajele SMURD au salvat mii de vieţi

De la începutul anului, echipajele SMURD au asistat mii de persoane de pe raza judeţului şi a municipiului.

ARAD. Au fost solicitaţi să intervină la mii de cazuri şi să asiste mii de persoane. Echipajele Serviciului Mobil de Urgenţă şi Reanimare şi Descarcerare (SMURD) au acordat primul ajutor răniţilor din accidente rutiere sau celor care solicitau, prin numărul unic de urgenţă 112, intervenţia paramedicilor la cazuri medicale grave. Din 1 ianuarie până în 26 august s-au contabilizat 3.178 de persoane asistate de către cei de la SMURD. „Echipajele Serviciului Mobil de Urgenţă şi Reanimare ale Inspectoratului pentru Situaţii de Urgenţă (ISU) Arad au intervenit, în perioada 1 ianuarie - 26 august, la un număr de 3.396 de cazuri, asistând 3.178 de persoane faţă de 4.107 cazuri şi 4.505 persoane asistate în perioada similară din 2013", se arată într-un raport al ISU Arad. Potrivit aceluiaşi document, comparativ cu perioada similară a anului 2013, numărul intervenţiilor echipajelor SMURD a scăzut cu 21 la sută, iar numărul persoanelor asistate cu 42 la sută.

Decedaţi, răniţi şi pagube

În perioada menţionată, şase oameni au decedat şi alţi 38 au fost răniţi în urma accidentelor rutiere şi incendiilor produse. Evenimentele s-au soldat cu pagube de aproximativ un milion de lei. „Ca urmare a evenimentelor produse (incendii, accidente rutiere etc.), în perioada 1 ianuarie - 26 august, au decedat 6 adulţi, 38 de persoane au fost rănite şi s-au produs pagube estimate la aproximativ un milion de lei, comparativ cu perioada similară a anului 2013, când au decedat 9 adulţi, 35 de persoane au fost rănite şi s-au produs pagube estimate la aproximativ 1,8 milioane de lei", se arată în raport. **JA – I.C.**

Fonduri de vânătoare atribuite ilegal

Curtea de Conturi a cerut anularea a 21 de contracte de atribuire a fondurilor de vânătoare din judeţul Arad.

Vânătoarea, subiect de dispută FOTO: JA

ARAD. Au ocolit puţin legea, dar acum legea i-a ajuns din urmă. Vorbim despre Departamentul Ape, Păduri şi Piscicultură din cadrul Ministerului Mediului, care a atribuit nu mai puţin de 21 de fonduri de vânătoare din judeţul Arad unor asociaţii care nu au respectat legea. Situaţia ne-a fost explicată de către reprezentanţii Asociaţiei de Vânătoare „Ruguţ înflorit", din Pâncota. „În 2011 Ministerul Mediului a emis hotărârea de atribuire directă şi a încheiat cu AJVPS Arad contracte de gestiune pentru 21 de fonduri de vânătoare, în baza avizului nr. 2113/19.04.2011 emis de către ITRSV Oradea. Ordinul Ministerului Mediului nr. 1221/2010, care reglementează modul de atribuire a fondurilor de vânătoare condiţionează în mod obligatoriu atribuirea fondurilor de existenţa acestui aviz favorabil. Dar avizul emis de către ITRSV Oradea a fost anulat de Tribunalul Bihor prin sentinţă definitivă şi irevocabilă", ne-au spus pâncotanii. Cu toate acestea, cei de la minister au ignorat sentinţa emisă de instanţă şi nu au revocat atribuirea celor 21 de fonduri de vânătoare.

Sesizare la Curtea de Conturi

Mai multe asociaţii de vânătoare au decis să sesizeze Curtea de Conturi pentru că, prin atribuirea fondurilor respective, pe lângă faptul că a fost încălcată legea, s-a ajuns şi la prejudicii aduse statului. „În urma acestei sesizări, Curtea de Conturi a României a organizat un audit financiar la Departamentul Ape, Păduri şi Piscicultură în urma căruia i s-a pus în vedere departamentului rezilierea în tot a contractelor de gestiune cu AJVPS Arad a 21 de fonduri de vânătoare. Astfel că departamentul, împins de la spate de către Curtea de Conturi, a cerut rezilierea contractelor de gestionare cu AJVPS Arad la Curtea de Apel Bucureşti", ne-au mai spus cei de la asociaţia de vânătoare din Pâncota. **JA-A.G.**

Prejudicii uriaşe

Potrivit reprezentanţilor Asociaţiei de Vânătoare „Ruguţ înflorit", statul a fost prejudiciat cu sume importante în perioada în care cele 21 de fonduri de vânătoare au fost date în gestiune ilegal. „Fondurile atribuite direct, fără licitaţie (ca şi în acest caz), sunt atribuite la un preţ mediu între 1.500 şi 5.000 de euro pe an, iar în cazul fondurilor atribuite prin licitaţie preţul mediu este între 10.000 de euro şi 100.000 euro pe an", au mai spus pâncotanii.

Sport

„Eforturile conducerii ne obligă să mai facem un pas spre vârful fotbalului românesc"

Roly Nagy, antrenor UTA

9 septembrie, ora 10, la sediul AJF Arad, are loc întâlnirea cu delegații echipelor participante la campionatele de fotbal juniori C, D, și E, ediția 2014-2015. Cu acest prilej se va stabili programul jocurilor, iar noul președinte al Comisiei de Copii și Juniori, Gabriel Hărduț, va prezenta noutățile în domeniu. Prezența obligatorie.

Regulă nouă: banca oaspeților, cu asistentul 1

ARAD. Ca noutate în actualul sezon fotbalistic, s-a decis schimbarea băncilor de rezervă la toate competițiile organizate sub egida FRF. Pentru a evita presiunea pusă pe arbitrul asistent unu în timpul jocurilor, s-a decis inversarea băncilor tehnice, gazdele urmând a-l „certa" pe A1 de la distanță. Decizia nu este aplicabilă, deocamdată, în fotbalul județean, dar poate fi pusă în practică de orice AJF din țară. **JA-D.S.**

Codruț Grădinaru FOTO: FAN

Vină asumată, ultim avertisment

ARAD. Antrenorii și oficialii clubului UTA au discutat pe tema incidentelor petrecute la meciul pe care echipa a doua, UTA II Șiria, l-a pierdut la Sântana, scor 2-3. S-a pus problema desfacerii contractelor jucătorilor Gheorghiță și M. Vlad, dar până la urmă cei doi au scăpat cu un ultim avertisment și o amendă drastică.

„Am purtat o discuție cu toți antrenorii din cadrul clubului, vina e exclusiv a noastră, începând cu mine. Nu există nicio vină a arbitrului, chiar dacă vorbim despre un debutant. Ne asumăm totul și promitem că așa ceva nu se va mai întâmpla, indiferent de nivelul la care joacă echipele noastre. Nu avem voie să ripostăm și avem totală încredere în deciziile Comisiei de Arbitri" - a spus team-managerul Codruț Grădinaru. **JA-D.S.**

Un nou început, alte vise de mărire

Conducerea clubului UTA a prezentat coordonatele de la care pleacă noul sezon și ultimii doi parteneri ai proiectului.

ARAD. Noua stagiune fotbalistică a fost prefațată de cei de la UTA în Atrium Mall (unul dintre noii parteneri ai proiectului UTA-Arad), acolo unde se lucrează deja la amenajarea sediului clubului. „Avem 200 metri pătrați, unde vor fi două birouri, sală de conferințe și un fan shop pentru suporteri. Gândul nostru e să ajungem în Liga I, iar pentru acest lucru trebuie să susținem brandul UTA. Suntem extrem de responsabili în promovarea lui", a explicat team-managerul Codruț Grădinaru.

Achiziții verii au prezentat noul echipament al utiștilor FOTO: RADU R.

UVVG, lângă UTA

Un alt parteneriat a fost încheiat cu Universitatea de Vest „Vasile Goldiș". Instituția arădeană e implicată de ani buni în susținerea sportivă a orașului, iar cel mai bun exemplu este campioana de baschet feminin Univ Goldiș ICIM.

Inițiatorul noului drum pe care a pornit UTA, Alexandru Meszar, a punctat: „Ne bucurăm enorm pentru parteneriatele cu Universitatea de Vest „Vasile Goldiș" și Atrium Mall. UTA e concepută să fie a Aradului, nu a unui mic grup. Facem un apel celor care vor să participe la proiect și le transmitem că UTA e deschisă tuturor. Se știe că societățile comerciale au dreptul să sponsorizeze cu până la 20 la sută din profit, bani pe care oricum îi dau la stat. UTA le oferă promovare, materiale și spații publicitare, dar și drept de vot în Consiliul Director".

Trei achiziții

Un oșean, un oltean și un african întăresc UTA pentru sezonul care debutează vineri. Atacanții Petrică Dragoș și Ousmane Gueye și apărătorul Adrian Voicu sunt achizițiile verii, venite să pună umărul la campania ce se visează încununată cu o nouă promovare. Cei trei au prezentat noile echipamente. Cel „principal" e dominat de alb și combinat cu dungi orizontale roșii, iar în dreptul pieptului sigla UTA-ei e încadrată de stema orașului și de cea a județului. Al doilea e negru, traversat tot de dungi orizontale, dar de culoare verde fosforescent închis. **JA-D.S.**

Bilete și abonamente

Tot de la Atrium Mall vor putea fi achiziționate biletele și abonamentele pentru sezonul 2014-2015. Din 9 septembrie vor fi puse în vânzare, între orele 16-20, iar prețurile sunt următoarele: abonamente tribuna I și II – 100 de lei pentru tot sezonul; bilete de intrare – 10 lei / meci.

Alina Crăciun joacă la „Europene"

BUCUREȘTI. România devine, la sfârșitul acestei săptămâni, capitala baschetului european, Piața Universității din București urmând să găzduiască prima ediție a „3x3 European Championship". La startul întrecerilor continentale de baschet 3x3 se vor alinia 32 de echipe naționale, printre care și cele ale României. Astfel, la feminin, Gabriela Mărginean, Anca Șipoș, Alina Crăciun și Andra Haas vor evolua în cadrul Grupei C, împotriva selecționatelor similare ale Elveției, Ucrainei și Irlandei.

Alina Crăciun FOTO: FAN

„Sper să reprezint cu cinste tricolorul și să facem o figură frumoasă la acest Campionat European de 3x3" - a spus jucătoarea Univ Goldiș ICIM. La rândul său, managerul grupării arădene, Marcel Urban, a punctat: „Chiar dacă ne încurcă puțin programul de pregătire, antrenorul Araujo neavând posibilitatea tactică de a pune lucrurile la punct în vederea startului de sezon, suntem onorați că o jucătoare de la Univ Goldiș ICIM va reprezenta România la o competiție de asemenea anvergură. Îi ținem pumnii Alinei Crăciun și îi dorim să se întoarcă, în primul rând, sănătoasă de la această inedită acțiune europeană". **JA-D.S.**

Start lansat pentru Copil

BRAȘOV. Tenismenul arădean Marius Copil (23 ani; locul 175 ATP) a debutat cu dreptul pe ambele tablouri de concurs la BRD Brașov Challenger, turneu dotat cu premii în valoare de 35.000 de euro + H. După succesul înregistrat la dublu, unde face pereche cu Victor Crivoi, reprezentantul CS Municipal a triumfat și în turul inaugural la simplu: 6-3, 6-4 cu sârbul Pedja Krstin (20 ani; locul 234 ATP), asigurându-și 6 puncte ATP și un cec în valoare de 600 euro. Disputa de miercuri a durat o oră și 26 minute, timp în care „Tunarul din Carpați" a reușit 9 ași.

Favorit 7 sub Tâmpa, Copil va evolua, astăzi, în turul secund în compania rusului Aslan Karatsev (20 ani; locul 290 ATP). Turneul brașovean face parte din Circuitul ATP Challenger, alături de alte două turnee din România, desfășurate la Arad (campion bosniacul Dzumhur) și Sibiu (septembrie). **JA-D.L.**

Marius Copil FOTO: FAN

Adversare din Slovacia, Cehia și Austria în CEWL

ARAD. Pe 11 noiembrie va debuta noul sezon al Cupei Europei Centrale. Baschetul feminin românesc va fi reprezentat de cele două finaliste ale sezonului precedent al competiției: Univ Goldiș ICIM Arad și CSU Alba Iulia.

Cele nouă echipe înscrise au fost împărțite în două grupe: CSU Alba Iulia, Rucon 2014 Spisska Nova Ves (Slovacia), CEZ Basketball Nymburk și Kara Trutnov (ambele Cehia) - Grupa A; Univ Goldiș ICIM Arad (dublă câștigătoare a CEWL), Valosun Brno, SBS Ostrava (ambele Cehia), SVS Post Viena (Austria) și Piestanske Cajky (Slovacia) - Grupa B.

Iată programul echipei pregătite de Jose Araujo: 11 noiembrie, Viena - Arad; 19 noiembrie, Arad - Piestanske; 3 decembrie, Brno - Arad; 10 decembrie, Arad - Ostrava; 14 ianuarie 2015, Arad - Viena; 21 ianuarie, Piestanske - Arad; 4 februarie, Arad - Brno; 11 februarie, Ostrava - Arad.

Turneul final CEWL e programat în 7-8.03.2015. **JA-D.S.**

Marcel Urban FOTO: JA

Au scăpat destul de ieftin

ARAD. Comisia de Disciplină din cadrul AJF Arad a luat în discuție incidentele petrecute la jocul Unirea Sântana - UTA II din ultima rundă a Ligii IV. Ținându-se, probabil, cont că scandalul a pornit de la arbitrul-debutant Alex Ilea, măsurile nu au fost dintre cele mai drastice.

Astfel, jucătorii eliminați după bătaia din finalul jocului: Ciornei, Giurgiu, Cl. Popa, respectiv, Vlad au fost suspendați două etape. Aceeași sancțiune a primit-o antrenorul utiștilor, Dan Stupar. Cu trei etape de stat pe margine s-a ales Gheorghiță (UTA II), în vreme ce delegatul echipei din Sântana, Silviu Puia, a fost suspendat pe o perioadă de o lună de zile. Cuantumul amenzilor dictate se ridică la 3 000 lei, Stupar (700) și Gheorghiță (500) fiind „fruntași" la acest capitol. **JA-D.S.**

Millefiori precious murano collections
SC MILLEFIORI SRL Arad, societate producatoare de bijuterii si articole decorative din sticla de Murano
organizeaza
interviuri in data de 09.09.2014. ora 10,00
la sediul societatii din Arad, str.Calea Zimandului nr.26 (Gradiste langa Lukoil) pentru angajarea de muncitori necalificati -prelucrare sticla.
Tel: **0257278404**
(648428)

MEISTER **Angajam**
lacatus mecanic
Cerinte:
experienta min. 3 ani, abilitati tehnice si mecanice, seriozitate. Tel. **0734101925**.
(648382)

Societate comercială, domeniul instalații termice și sanitare,
ANGAJEAZA VÂNZĂTOR,
posesor permis conducere categoria B, constiuie un avantaj.
Persoanele interesate sunt rugate să depuna CV-ul
la adresa de e-mail: instalarad@gmail.com
(645999)

MGA
angajeaza urgent:
Montatori schelete tapiterie,
cusatorese huse tapiterie,
tamplari-masinisti, cartonari, lipitori burete.
Informatii la tel **0722500354.**
(623159)

JURNAL ARĂDEAN

„Trebuie să fim un grup unit”

Tricolorii nu s-au înţeles cu conducerea FRF în ceea ce priveşte premierea în caz de calificare.

Ciprian Marica FOTO: FAN

FOTBAL. Atacantul Ciprian Marica a declarat, miercuri, într-o conferinţă de presă, că jucătorii echipei naţionale nu au ajuns la un consens cu preşedintele FRF, Răzvan Burleanu, în ceea ce priveşte primele de calificare la Euro 2016.

„Nu s-a ajuns la un consens vizavi de prime. Deocamdată noul preşedinte al federaţiei ne-a prezentat ideile dânsului, iar noi, jucătorii, i-am prezentat doleanţele noastre faţă de această campanie. Dar înainte de toate noi trebuie să fim un grup unit, ne reprezentăm ţara şi suntem mândri de asta. Noi vom juca la capacitate maximă, cum vom putea mai bine”, a spus Marica.

Întrebat dacă primele propuse de actuala conducere a FRF sunt mai mari decât cele din precedentele campanii de calificare propuse de fosta conducere, Ciprian Marica a răspuns: „E confidenţială oferta. Mai bună, mai rea, e confidenţială”.

Atacantul spune că selecţionerul Victor Piţurcă va rămâne „în aceeaşi barcă” cu jucătorii echipei naţionale până la finalul campaniei de calificare la Euro 2016.

„Nu ne-a fost teamă (n.r. - că pleacă selecţionerul), nici pe departe. Noi rămânem concentraţi pe acest joc, ştim că domnul Piţurcă este în aceeaşi barcă cu noi şi va fi până la finalul calificării. Au fost doar câteva zvonuri pe care domnul Piţurcă le-a demontat. Ne-a spus că nu este nimic adevărat şi că va rămâne alături de noi până la finalul campaniei. Am glumit cu dânsul pe seama plecării, iar dânsul a continuat glumele, dar ne-a spus că nu este niciun dubiu şi va continua”, a spus Marica.

„Puţin surprins”

Referitor la întoarcerea jucătorilor Alexandru Bourceanu şi Raul Rusescu la Steaua, Ciprian Marica a afirmat că şi-ar fi dorit ca aceştia să se impună la cluburile din străinătate unde se transferaseră. „Sunt puţin surprins mai ales că nu e mult timp de când au plecat, mai ales Bourceanu. Îmi pare rău pe de o parte şi pentru Rusescu deoarece se întoarce acasă. Eu mi-aş fi dorit pentru ei să reuşească să se impună acolo, însă pe de altă parte mă bucur că revin la Steaua. O vor ajuta să crească, să devină puternică. Păcat că Steaua a pierdut calificarea în Liga Campionilor, însă se vor bate la titlu”, a menţionat Marica.

Fost jucător al formaţiei Şahtior, Ciprian Marica speră ca luptele din apropierea oraşului Donetk dintre armata ucraineană şi separatiştii proruşi să se încheie cât mai repede. „E trist ce se întâmplă la Donetk, îmi pare rău pentru oraş, pentru oamenii de acolo. Îmi doresc ca lucrurile să revină pe un făgaş normal cât mai repede”, a precizat Marica.

SURSA: MEDIAFAX

Bogdan Mitrea FOTO: FRF.RO

„Piţi” a mai chemat un debutant

FOTBAL. Selecţionerul Victor Piţurcă a decis să-l convoace şi pe Bogdan Mitrea în lotul echipei naţionale care pregăteşte meciul de debut cu Grecia din preliminariile Euro-2016, după ce Goian a devenit incert în urma unei accidentări. Fundaşul echipei FC Viitorul se va alătura celorlalţi „tricolori” miercuri, la Centrul de Fotbal Mogoşoaia. Bogdan Mitrea, 26 de ani, a fost convocat de Victor Piţurcă şi pentru turneul din Elveţia de la finalul lunii mai, când România a întâlnit Albania şi Algeria. Apărătorul a rămas însă pe bancă în ambele jocuri amicale. **SURSA: MEDIAFAX**

Cârţu şi Săndoi la CSU Craiova

FOTBAL. Sorin Cârţu va ocupa funcţia de director tehnic la CS Universitatea Craiova, iar Emil Săndoi va fi antrenor, cei doi având ca principal obiectiv salvarea echipei de la retrogradare. Potrivit lui Sorin Cârţu, atât el cât şi Săndoi vor avea aceleaşi responsabilităţi la echipă. Cei doi au preluat formaţia după ce antrenorul Ionel Gane şi-a reziliat contractul. În cele 6 etape din startul sezonului, Universitatea Craiova a acumulat doar 2 puncte, ocupând ultima poziţie în clasamentul Ligii I.

SURSA: MEDIAFAX

Sorin Cârţu FOTO: FAN

„Sper să reuşim calificarea”

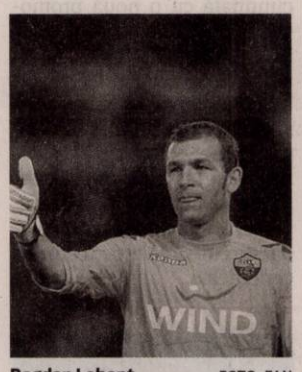

Bogdan Lobonţ FOTO: FAN

FOTBAL. Noul căpitan al naţionalei Greciei, atacantul Dimitris Salpingidis, speră ca reprezentativa sa să înceapă cu o victorie în faţa României grupa de calificare la Campionatul European din 2016, din Franţa.

„Suntem un grup şi încercăm să aducem cât mai multe bucurii Greciei. Pentru mine e cea mai mare onoare să fiu desemnat liderul din teren şi o mare responsabilitate. Sper să reuşim calificarea la Euro şi să începem grupa cu o victorie în meciul cu România”, a declarat Salpingidis.

Mijlocaşul Kostas Fortounis a declarat că meciul cu România va fi extrem de dificil: „Noul nostru antrenor, Claudio Ranieri, este un tehnician experimentat. Sigur, va avea nevoie de timp pentru a cunoaşte cât mai bine fiecare jucător, dar are experienţă pentru a obţine rezultate imediate. Va fi un meci extrem de dificil cu România. Cu un antrenor nou pe bancă şi cu multe nume noi în lot, va fi un test pentru noi să vedem în ce stadiu ne aflăm”.

Meciul România - Grecia este programat duminică, 7 septembrie, de la ora 21.45, în direct la TVR 1.

SURSA: MEDIAFAX

Saplingidis FOTO: FAN

Fără Lobonţ în Liga Campionilor

FOTBAL. Portarul Bogdan Lobonţ nu a fost inclus de antrenorul Rudi Garcia în lotul echipei AS Roma pentru grupele Ligii Campionilor, acelaşi lucru fiind valabil şi pentru jucătorii Federico Balzaretti, Urby Emanuelson şi Antonio Sanabria.

Staff-ul tehnic se va baza pe portarii De Sanctis, Skorupski şi Curci.

AS Roma face parte din grupa E a Ligii Campionilor, cu Bayern Munchen (Germania), Manchester City (Anglia) şi ŢSKA Moscova (Rusia).

SURSA: MEDIAFAX

Lotul pentru Cupa Davis

Adrian Ungur FOTO: FAN

TENIS. Jucătorii Adrian Ungur, Marius Copil, Horia Tecău şi Florin Mergea vor evolua în echipa României în întâlnirea cu Suedia, contând pentru play-off-ul turului 1 al Cupei Davis, Grupa I din zona euro-africană, a anunţat căpitanul nejucător Andrei Pavel.

Echipa Suediei va fi formată din jucătorii Elias Ymer, Christian Lindell, Isak Arvidsson şi Johan Brunstrom, conduşi de pe bancă de căpitanul Fredrik Rosengren. „Aşa cum am mai spus, echipa României este formată din cei mai buni jucători ai momentului, atât la simplu, cât şi la dublu. Nu contează ce echipă aliniază Suedia, cu ce jucători vine sau nu vine, noi ne vom concentra pe echipa noastră, pe jocul nostru. Avem jucători valoroşi şi trebuie să credeţi în noi. Vom face tot ce ne va sta în putinţă să aducem minim cele trei puncte câştigătoare”, a declarat Andrei Pavel.

Întâlnirea dintre România şi Suedia va avea loc în perioada 12-14 septembrie 2014, pe Arena Centrală din cadrul complexului Arenele BNR din Bucureşti. Partida se va desfăşura după sistemul cel mai bun din cinci meciuri. Primele două meciuri de simplu sunt programate vineri, 12 septembrie, meciul de dublu se va juca sâmbătă, 13 septembrie, iar duminică, 14 septembrie, se vor disputa celelalte două meciuri de simplu.

Echipa care va câştiga întâlnirea va rămâne în Grupa I, Zona Euro/Africană, iar echipa care va pierde va juca barajul pentru menţinerea în Grupa I cu Letonia sau Austria. **SURSA: MEDIAFAX**

Fair-playul financiar este nedrept

FOTBAL. Preşedintele clubului Paris Saint-Germain, Nasser Al-Khelaifi, consideră că fair-play-ul financiar impus de UEFA este „nedrept” şi blochează noii investitori. „Pentru mine, fair-play-ul financiar este nedrept şi blochează noii investitori. Protejează marile cluburi şi obligă micile cluburi să rămână mici cluburi. Dacă împiedicăm investitorii să vină în fotbal, ei vor merge în Formula 1 sau în altă parte. Nu este bine pentru fotbal. Suntem pregătiţi să muncim cu acest regulament, dar sper că UEFA îl va schimba anul viitor. Multe echipe s-au plâns”, a declarat oficialul qatariot.

SURSA: MEDIAFAX

„Doresc să realizăm imposibilul”

FOTBAL. Selecţionerul echipei naţionale Under 21 a României, Viorel Moldovan, speră ca formaţia sa să realizeze „imposibilul” câştigând ultimele două partide din preliminariile CE 2015 din Cehia şi să joace barajul de calificare la turneul final.

„Suntem la finalul acestei de campanii de calificare la Campionatul European. Nu e imposibil de câştigat ambele meciuri. Chiar dacă şansele sunt minime trebuie să ne agăţăm de ele. O minune trebuie să se întâmple pentru a ne califica la Campionatul European, şi această minune trebuie să o producem noi. Cum? Jucând şi câştigând aceste două meciuri. Îmi doresc enorm să le câştigăm, îmi doresc să realizăm imposibilul. În fotbal s-au mai întâmplat astfel de lucruri”, a declarat Moldovan.

Tehnicianul speră ca jucătorii săi să pună cât mai multe probleme echipelor naţionale ale Muntenegrului şi Germaniei, mizând şi pe moralul crescut în urma victoriei din partida amicală cu Italia: „Victoria împotriva Italiei e de domeniul trecutului. Ne-a dat încredere, dar am trecut peste euforia acelui succes. Ne concentrăm pe cele două partide. Jucătorii sunt atenţi la ceea ce le spun, se implica, eu am mare încredere în acest grup”.

Atacantul echipei Primavera de la Inter Milano, George Puşcaş, are încredere că echipa poate obţine locul doi în grupă: „Suntem pregătiţi, ne antrenăm în fiecare zi pentru a câştiga aceste două meciuri. Noi credem în şansele noastre. Orice victorie ne dă un moral bun, sper ca şi victoria cu Italia să fie de bun augur”.

Partida cu Muntenegru se va disputa azi, ora 19.30, pe Stadionul Dinamo, iar confruntarea cu Germania pe 9 septembrie, la Magdeburg.

României ocupă locul 3, cu 9 puncte, în grupa a 6-a, fiind devansată în clasament de Muntenegru, cu 11 p şi Germania, 14 p. La turneul final se califică câştigătoarea grupei, ocupanta locului doi obţinând dreptul de a juca un meci de baraj. **SURSA: MEDIAFAX**

Viorel Moldovan FOTO: FAN

Zico va antrena în India

FOTBAL. Fostul fotbalist brazilian Zico va antrena echipa FC Goa, din campionatul Indiei, a anunţat, marţi, Indian Super League (ISL) pe Twitter.

La 61 de ani, Zico, care a jucat la trei ediţii ale Cupei Mondiale cu Brazilia, va prelua formaţia FC Goa, iar aceasta va evolua într-un campionat desfăşurat pe parcursul a zece săptămâni.

La competiţia indiană vor mai participa şi alte vedete precum francezii David Trezeguet şi Robert Pirès, italianul Alessandro Del Piero sau englezul David James.

SURSA: MEDIAFA

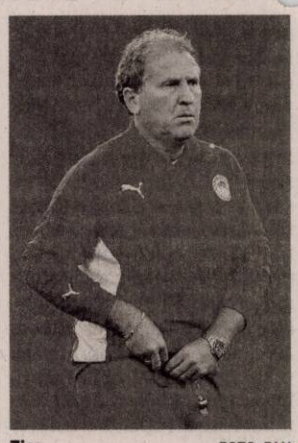

Zico FOTO: FAN

Statistica etapei a VI-a din Liga 1

FOTBAL. Ştefan Bărboianu a fost căpitanul lui Dinamo în etapa a VI-a în care a jucat cel de-al 150-lea meci din cariera sa în Liga I. De asemenea, Mario Felgueiras (CFR Cluj) a atins cota 100 a jocurilor în Liga I. Portughezul a ajuns al patrulea portar străin care atinge aceasta cifră după Guso (123 de jocuri), Mingote (117) şi Nuno Claro (107). Prin golurile din etapa 6, Al. Achim (Ceahlăul) a ajuns la 4 reuşite în această stagiune, el fiind şi primul jucător care marchează trei etape la rând. Tot trei etape consecutive cu gol a bifat şi Tade (CFR Cluj), cel care cu 6 reuşite ocupă poziţia secundă în clasamentul golgheterilor după Keşeru. S-au consemnat şi trei debuturi: Feussi (ASA), Anghelina (FC Botoşani) şi Moglan (Oţelul). **SURSA: MEDIAFAX**

Inamicul de pe masă FOTO:JA

Cum să te fereşti de computer?

Computerul îţi poate afecta sănătatea din cauza radiaţiilor pe care le emite. Computerele, precum şi celelalte gadget-uri emit unde electromagnetice pe care le „absorbi" fără să vrei. Alimentele care te ajută în prevenirea şi reducerea efectelor radiaţiilor computerului sunt merele, roşiile, morcovii şi cireşele care sunt bogate în vitaminele A şi C, vitamine care reduc efectele negative ale radiaţiilor.

12

alimente menţin senzaţia de saţietate pentru că trimit un semnal creierului şi liniştesc pofta de mâncare. Printre cele mai cunoscute sunt merele, murăturile şi ciocolata neagră, avocado, ardeiul iute, ouăle, lactatele şi apa, potrivit informează huffingtonpost.com. Astfel senzaţia de foame poate fi stăpânită mai uşor fără să fie consumate calorii în plus.

Ebola poate fi depistată în doar 30 de minute

TOKYO. Cercetătorii japonezi au anunţat marţi că au dezvoltat o nouă metodă pentru a detecta prezenţa virusului Ebola în 30 de minute, cu o tehnologie care ar putea permite diagnosticarea rapidă a infecţiei şi în ţări în care echipamentele necesare lipsesc. Profesorul Jiro Yasuda şi echipa sa de la Universitatea din Nagasaki, din vestul Japoniei, au afirmat că procesul este nu doar eficient pe termen foarte scurt, dar, de asemenea, este mai puţin costisitor decât sistemul actual folosit în Africa de Vest, unde virusul s-a soldat deja cu peste 1.500 de morţi în patru ţări.

Cercetătorii au dezvoltat ceea ce se numeşte în biologie o „amorsă" care amplifică doar genele specifice virusului Ebola atunci când acesta este prezent în organism.

Diagnosticare rapidă FOTO:FAN

Balonarea, o boală sau nu?

Care sunt cauzele şi simptomele balonării, când trebuie să mergi la doctor şi când totul este o reacţie normală a organismului.

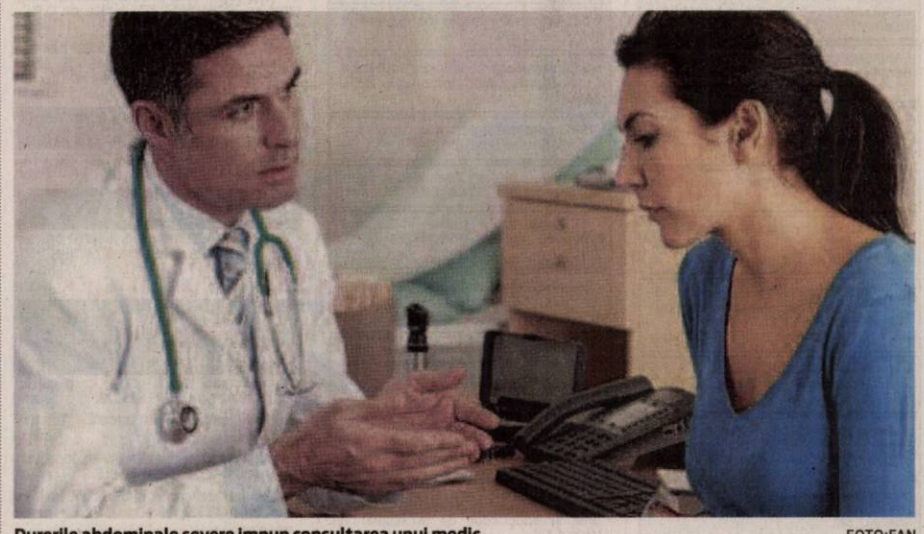

Durerile abdominale severe impun consultarea unui medic FOTO:FAN

BUCUREŞTI. Balonarea este o condiţie normală a organismului uman. Atunci când organismul tău descompune mâncarea în produşi ce pot fi absorbiţi din tractul digestiv se produc gaze în stomacul şi în intestinele tale. Balonarea este resimţită ca un sentiment de abdomen foarte plin, sau umflat (o tensiune intraabdominală), ce te face să te simţi inconfortabil, iar în unele cazuri este însoţită de o senzaţie de durere confuză, răspândită în tot abdomenul. Deşi multe persoane consideră ca au gaze prea des şi prea agresiv, sunt foarte rare cazurile în care persoanele se confruntă cu o cantitate prea mare de gaze intestinale.

Simptome

Simptomele ce pot apărea în cazul balonării sunt: eructaţiile (râgâiala), flatulenţa, meteorismul sau durerile abdominale.

Râgâiala sau eructaţiile fac parte dintr-un proces voluntar sau involuntar manifestat uneori prin eliberarea zgomotoasă a aerului din stomac sau din esofag pe cale orală.

Eructaţiile cronice pot indica o afecţiune a segmentului superior al tractului gastrointestinal precum ulcer peptic, boala de reflux gastroesofagian sau gastrita.

Flatulenţa reprezintă eliminarea amestecului de gaze (flatusul) provenit din procesele digestive pe cale anală. Unele alimente precum carbohidraţii, fibrele şi alimentele dulci produc mai frecvent flatulenţă decât alimente.

Meteorismul reprezintă o acumulare de gaze în intestine, deosebindu-se de balonare prin creşterea în volum a abdomenului datorată creşterii cantităţii de gaze din intestin. Meteorismul este de obicei rezultatul unei tulburări a motilităţii gastrointestinale precum sindromul de intestin iritabil.

Durerile şi disconfortul abdominal. Gazele de la nivelul intestinului pot produce dureri abdominale la unele persoane. Când se acumulează în partea stângă a colonului, durerea poate fi confundată cu afecţiunile cardiace. Când se acumulează în partea dreaptă, durerea poate semăna cu cea apărută în cazul litiazei biliare sau apendicitei.

Cauzele balonării

Nu este deloc alarmant dacă treci prin stări de balonare sau ai eructaţii ori flatuenţă cu o frecvenţă medie de cca 14 (de la 6 la 20) de ori pe zi, orice persoană normală are astfel de gaze şi le elimină în aceste moduri. Deşi poate fi enervant, excesul de gaze intestinale nu este, de obicei, cauzat de o afecţiune de sănătate.

Dintre cele mai comune cauze ale balonării sunt: înghiţirea aerului - aerul înghiţit fie este eliberat prin râgâială, fie trece prin tractul digestiv şi este eliberat prin anus ca flatus, produse alimentare sau băuturi carbogazoase, consum de alimente bogate în grăsimi (deoarece grăsimea încetineşte procesul de digestie şi favorizează balonarea), constipaţi, mâncatul în grabă, fumatul, medicamente sau suplimente nutritive, modificări la nivel hormonal. Simptomul "balonare" este perfect normal în cazul femeilor înainte de menstruaţie deoarece corpul reţine fluide, condiţii medicale, cum ar fi obstrucţie intestinală, sindromul colonului iritabil, boala Crohn, boala celiacă sau intoleranţa la lactoză.

E nevoie de doctor

Trebuie să consulţi un specialist dacă balonarea nu se rezolvă odată cu schimbarea alimentaţiei şi a stilului de viaţă şi se asociază cu: diaree, constipaţie, dureri abdominale severe, recurente, prelungite sau greaţă şi vărsături, scaune cu sânge, pierdere în greutate, febră, dureri toracice.

SFATURILE LUI RELI

Aurelia Gabor

Viaţa este mişcare

Participând la cursurile de gimnastică de întreţinere nu pierzi bani, câştigi sănătate. Exerciţiile numeroase şi variate întăresc musculatura, corectează postura, ajută la vindecarea afecţiunilor coloanei vertebrale: spondiloză cervicală, scolioză, lordoză, cifoză. O ţinută corectă este cu spatele drept, umerii traşi înapoi şi coborâţi, abdomenul „supt" dar, tot mai multe tinere au tendinţa de a merge cu spatele încovoiat şi abdomenul proeminent, priveliştе ce nu încântă deloc ochiul privitorului. Poate, vinovaţi sunt şi pantofii cu platforme ce pun la grea încercare echilibrul purtătoarei, ţinând cont că, trotuarul are numeroase denivelări. Unde mai pui că geanta se poartă într-un „anume fel", dând trupului forma literei „S". Deh, moda, bat-o vina!

> Cu gimnastica de întreţinere nu pierzi bani, câştigi sănătate

Înaintaşele noastre, la casele mari, luau lecţii de ţinută pentru a se deplasa precum felinele, exersând până la epuizare mersul cu o carte pe creştetul capului. Dansul era o mare preocupare pentru viitoarele doamne, iar la masă stăteau cu spatele drept, coatele lipite de trunchi. Micile defecte le ascundeau sub hainele largi dar, ce facem acum când, moda impune un stil vestimentar ce mai mult dezbracă, decât îmbracă o femeie? Simplu: facem sport! Ar fi indicat să începem de la o vârstă fragedă educaţia copiilor pentru o viaţă sănătoasă, alimentaţie raţională, multă mişcare. Atenţie şi la poziţia spatelui atunci când îşi fac temele, ei au tendinţa să ţină spatele încovoiat. Nu mai vorbesc de pozitia la calculator sau, când se fac covrig, cu tableta în braţe, uitând să mănânce, să privească natura şi, ce să mai vorbesc de dorinţa de a bate mingea sau de a practica o formă de sport. Scuzele, comoditatea, sunt acceptate doar în cazul persoanelor care au probleme de sănătate însă, şi aici, cu ajutorul medicilor care vor recomanda tratamentul potrivit, se pot depăşi unele obstacole. Nu ezitaţi nici o clipă să cereţi sfatul specialiştilor când este vorba de sanătate. Nu uitaţi că viaţa este mişcare, iar mişcarea este viaţă!

redactia.jurnalaradean@informmedia.ro

Antrenament pentru creiere

Creierul uman poate fi antrenat să prefere o dietă bazată pe alimente sănătoase, spun cercetătorii britanici.

Creierul poate „savura" alimentele sănătoase FOTO:FAN

LONDRA. Cercetătorii cred că este posibilă crearea unei diete care să poată anula dependenţa de alimente nesănătoase şi să crească preferinţa pentru o hrană sănătoasă. Anterior, specialiştii considerau că efectele unei alimentaţii nesănătoase prelungite asupra creierului, în termeni de dependenţă, sunt foarte greu de anulat.

„Nu ne începem viaţa cu o poftă de cartofi prăjiţi şi respingând din prima alimente precum pastele din făină integrală", a spus autoarea studiului, Susan Roberts, profesor la Universitatea Tufts din Marea Britanie. „Aceste preferinţe se instalează în timp, ca răspuns la alimentaţia constantă nesănătoasă", a explicat Roberts, potrivit mediafax.ro. Oamenii de ştiinţă au bănuit de mult timp că, odată create, circuitele cerebrale responsabile de dependenţa de alimentaţia nesănătoasă pot fi foarte greu sau imposibil de inversat, ceea ce le face pe persoanele cu probleme de greutate să ducă o viaţă în care se luptă să reziste tentaţiilor alimentare nesănătoase.

Studiul, publicat în revista Nutrition & Diabetes, a fost realizat folosind sesiuni de rezonanţă magnetică nucleară asupra creierului, în special asupra zonei asociate cu mecanismul recompenselor, în cazul a 13 femei şi bărbaţi obezi şi supraponderali.

Avem căpuşe pe faţă FOTO:FAN

Căpuşele de pe faţă

LONDRA. Două specii de căpuşe microscopice trăiesc pe feţele tuturor oamenilor. Aceste căpuşe minuscule au opt picioare, sunt înrudite cu păianjenii şi arată ca un cornet de înghetată, cu picioare robuste la unul dintre capete, informează dailymail.co.uk.

Un studiu recent a dezvăluit faptul că organismele, invizibile cu ochiul liber, erau prezente în procent de 100% în rândul oamenilor testaţi.

Denumite „Demodex", ele trăiesc în foliculii piloşi, îngropate cu capul în piele şi hrănindu-se cu substanţele uleioase secretate de aceasta.

Stresul scade speranţa de viaţă a oamenilor

WASHINGTON. Stresul scade cu 20% speranţa de viaţă, susţin statisticile Organizaţiei Mondiale a Sănătăţii.

În condiţii de stres, organismul activează un reflex de apărare de tip „luptă sau fugă", care constă în trimiterea unui flux de adrenalină către inimă, pentru a-i permite corpului să se apere atunci când percepe o ameninţare. Dar în acelaşi timp, stresul emite semnale şi asupra sistemului imunitar, care creşte producţia de globule albe (leucocite), implicate în apărarea organismului.

Din păcate, acest flux constant de leucocite provoacă inflamaţia arterelor. În cazul în care arterele sunt deja afectate de ateroscleroză, adică sunt îngustate sau obturate, atunci procesul inflamator poate declanşa eliberarea unor cheaguri de sânge. Astfel apare un infarct sau un accident vascular cerebral pe fond de stres.

Evitaţi situaţiile stresante FOTO:FAN

S.C. **SILMAR PROD** S.R.L. - SÂNTANA -
FABRICĂ DE PROCESARE A LAPTELUI
ANGAJEAZĂ PERSONAL:
MUNCITOR - NECALIFICAT (FETE ŞI BĂIEŢI)
TRANSPORT GRATUIT
INFORMAŢII LA TEL. : **0257/462086, 0755.563.844**
(646004)

S.C. **AEROPORTUL ARAD** S.A.

organizează
în data de 10.09.2014, ora 10.00
licitaţie deschisă pentru închirierea a unui spaţiu birou pentru societatii ce desfasoara activitati in domeniul aviatic sau conex.

Documentaţia de atribuire se poate obţine contra cost de la sediul societăţii din Calea Aeroportului nr.4 (Birou Marketing)."
(647262)

SCP EXPERT SPRL *practicieni în insolvenţă*

EXPERT SPRL, lichidator judiciar al **SC ART LEMN SRL**, anunţă vânzarea conform Legii 85/2006, prin licitaţie publică deschisă, cu strigare a activului:

- imobil - deţinut de SC ART LEMN SRL în oraşul Curtici, jud. Arad.

Activul este amplasat pe o suprafaţă de cca 3 hectare de teren din care o parte prezintă platforme betonate, cu suprafaţă construită de aproximativ 8000 mp care constă în hale de producţie, şoproane de depozitare, sediu administrativ, grupuri sanitare, sală de mese, post de pază, ateliere mecanice, etc.

Amplasamentul are în dotare: transformator electric de 1000 Kva, apă potabilă şi industrială de la 2 puţuri forate, generator pentru întreruperile de curent, rezervă de apa pentru PSI.

Preţul de pornire este de **450.000 Euro.** Preţul menţionat nu conţine TVA.

Garanţia pentru participare la licitaţie este de 10% din valoarea de pornire a activului. Contravaloarea caietului de sarcini pentru activul descris mai sus este de 350 RON.

Activul poate fi vizitat în Curtici, str. Privighetorilor, FN, jud. Arad.

Licitaţia va avea loc în data de 15.09.2014, ora 12,00 la sediul EXPERT SPRL, situat în Arad, str. D. Bolintineanu, nr. 5, jud. Arad.

Înscrierile, achiziţionarea caietelor de sarcini şi achitarea garanţiei de înscriere la licitaţie se pot efectua până în ziua anterioară licitaţiei, ora 16,00, la sediul EXPERT SPRL din Arad, str. D. Bolintineanu, nr. 5.

În caz de neadjudecare la licitaţia din 15.09.2014, licitaţia se va derula la data de 22.09.2014, la aceeaşi oră şi în acelaşi loc.

Relaţii la sediul EXPERT SPRL, tel. 0257/259740 şi 0722/639843 d-na Molnar Adriana.
(648688)

GARSONIERE

- **Cumpăr garsonieră,** confort 1- 2, ofer 11.000 Euro. Telefon 0737.424.210. 635883
- **Vând garsonieră,** zona 300, etaj 1, 18.300 Eur. Tel. 0770.639.619. 645916
- **Vând garsonieră,** 36mp, mobilată, etaj 4, str. Corneliu Coposu, ☎0734.874.524. 642926

AP.1 CAMERĂ

- **Vând apartament** ultracentral etaj 2/2, 1 cameră, bucătărie, baie, renovat. Preţ 18.000 Eur/negociabil. Tel. 0741.526.697. 635295
- **Vând apartament** 1 cameră, bucătărie, baie, coridor, cămară, loc garaj 76 mp, 23.000 Eur, central, ☎0752.425.210. 648392

AP.2 CAMERE-ARAD

- **Cumpăr apartament 1- 2 camere. Piata pe loc!!! 0744.849.390.** 266166
- **Cumpăr apartament** 1- 2- 3 camere, banii jos. Telefon 0746.055.126, 0724.512.512. 476154
- **Cumpăr apartament** 2 camere, persoană fizică. Tel. 0740.098.343. 637228
- **Cumpăr apartament** 2- 3 camere, etaj 1- 2, zona Micălaca 300, persoană fizică. Tel. 0744.888.408. 645908
- **Vând (închiriez)** două apartamente 2 camere, recent renovate, zona Boul Roşu-Calea Romanilor. Telefon 0257/284335, 0744.821.407. 646044
- **Vând apartament** confort 1, două camere decomandate, Grădişte. Telefon 0743.017.057. 648417
- **Vând apartament** renovat central, B- dul Iuliu Maniu, et. I, 2 camere decomandat, balcon închis, cu toate utilităţile, exclus intermediari, preţ negociabil. Telefon 0745.600.776. 648689
- **Vând apartament** 2 camere parter, zona Podgoria. Telefon 0731.765.860. 624653
- **Vând apartament** 2 camere ultracentral pe B- dul Revoluţiei, complet utilat şi mobilat, 0743.557.283. 635023
- **Vând apartament** 2 camere, decomandat, situat lângă Piaţa Mică. Telefon 0741.520.611. 637245
- **Vând apartament** 2 camere, renovat, bloc, lângă Pădurice. Tel. 0257/212560. 645992
- **Vând apartament** 2 camere, parter, Micălaca, vizavi de Parcul Orizont, complect amenajat, 0744.857.298. 646030
- **Vând apartament** 2 camere decomandate, etaj I, Micălaca 300, 0744.542.931. 647221
- **Vând 2** camere, 2 balcoane, etaj 2, Podgoria. Tel. 0749.197.142. 646135

AP.3 CAMERE-ARAD

- **Vând apartament** ultracentral în spate la Ziridava, 110 mp, ☎0756.877.416. 642445
- **Vând apartament** 3 camere, central (str. Simion Balint), decomandat, 2 băi, 2 balcoane, etaj 4, 90 mp, 31.500 Eur, 0752.510.776. 645914
- **Vând apartament** 3 camere, Lebăda, etaj 3, amenajat, 68 mp, semidecomandat, 28.800 Eur, ☎0753.352.435. 645915

CASE-ARAD

- **Vând casă** Aradul Nou 1.440 mp, 60.000 Euro. Tel. 0743.928.453, 0733.052.540. 646014
- **Vând casă** mare cu grădină în Micălaca, str. Fluierului 2, 110.000 Euro, ☎0722.782.353. 647268
- **Vând casă** veche str. Cedrului, suprafaţa 650 mp, 35.000 Euro, negociabil. Telefon 0744.784.910. 633661
- **Vând casă** 2 camere, bucătărie, baie, grădină 720 mp, Grădişte, 0742.332.453. 647308
- **Vând casă** 4 camere, Aradul Nou, str. Molidului, 1.440 mp teren, 120 mp construiţi, 67.000 Eur, ☎0744.849.390. 645917

CASE-JUDEŢUL ARAD

- **Vând casă** în comuna Vinga, jud. Arad, nr. 1009 A, cu 4 camere bucătărie, baie, anexe, suprafaţă 1.000 mp. Preţ negociabil sau schimb cu apartament, ☎0257/460076, 0771.512.191. 644766
- **Vând sau** schimb cu garsonieră casă mare în Zerindul Mic. Tel. 0744.259.791. 642446

CASE-ALTE JUDEŢE

- **Vând casă** mare în Batania- Ungaria, modern amenajată, încălzire lemne şi gaz, pot locui 2 familii, strada cu ştrand, 2 băi, living mare, grădină 1.500 mp, garaj. Merită văzută, 62.000 Eur/negociabil, ☎0764.746.673. 647286

CASE DE VACANŢĂ-ALTE JUDEŢE

- **Teren- BATTONYA intravilan** 1.500 mp pretabil casa, livada, utilitati 0722257408. 637290

SPAŢII COM-ARAD

- **25.000 mp,** pretabil hale Zona- Industrială PECICA- TURNU, front- stradal- dublu, 0722- 257409. 637270

TERENURI LOCAL

- **Vând teren** Aradul Nou, 360 mp cu utilităţi. Telefon 0753.646.115. 648672

TERENURI JUDEŢ

- **Vând grădină** în Cuvin, suprafaţă 20 arii. Tel. 0723.791.460. 642457
- **Vând loc** de casă la Zădăreni 570 mp, 3.300 Euro, 0723.180.004. 642937
- **Vând loc** de casă în Sânleani, 600 mp, lângă terenul de fotbal, 8.500Euro, negociabil. Telefon 0745.127.074. 644558
- **Vând loc** de casă în Macea. Tel. 0758.325.343. 647324
- **Vând parcelă** 500 mp la intrare în Zimand Cuz, 0742.332.453. 647310
- **Vând teren** intravilan 1.600 mp în localitatea Miniş. Tel. 0752.341.947. 648423
- **Vând teren** 1.600 mp, în Covăsânţ, la deal. Tel. 0721.235.004. 648403
- **Vând 6** ha teren arabil compact Caporal Alexa. Telefon 0744.661.609. 648708

IMOBILE CHIRII

- **Închiriez apartament** 2 camere, decomandat, mobilat, Piaţa Spitalului, ☎0745.534.927, 0257/230993. 637243
- **Închiriez apartament** una cameră lux, dotată complet, aragaz, frigider, mobilat total, baie cu vană la familie fără copii sau două fete, preferabil de pe Valea Crişului. Telefon 0744.660.149. 644700
- **Închiriez apartament** cu 2 camere mobilat şi dotat modern, zona Căpitan Ignat . Telefon 0744.116.197. 644735
- **Închiriez apartament** cu 2 camere mobilat, internet, Grădişte. Telefon ☎0747.819.615. 646039
- **Închiriez apartament** 3 camere, mobilat, gaz, satelit, frigider, maşină spălat, 0751.382.017. 646043
- **Închiriez apartament** cu 1 cameră 45 mp ARED Micălaca, complet utilat şi mobilat, 200 Euro, negociabil, ☎0755.508.465. 646051
- **Închiriez garsonieră** confort I termen lung, Micălaca 300, mobilată, 0741.205.332, 0257/287481. 644729
- **Închiriez garsonieră** zona Aradul Nou, 250 lei, ☎0741.248.272. 646040
- **Închiriez pe** termen lung apartament mobilat cu 3 camere şi termotecă- Aradul Nou. Telefon 0745.142.409. 646026
- **Închiriez pe** termen lung apartament 2 camere, mobilat, utilat, zona 300, lângă Universitate, ☎0742.115.495. 648543
- **Închiriez 3** camere zona Spitalului Judeţean, mobilat. Telefon 0722.427.617- proprietar 624730
- **Închiriez casă** cu etaj (310 mp), zonă centrală. Ideal sediu firmă. Tel: 0722.293738. 10926777

- **Dau în** chirie apartament cu o cameră la bloc în Micălaca. Informaţii la 0257/285601, 0757.658.232. 646046
- **Dau în** chirie apartament 3 camere mobilat şi utilat nou, Intim, 450 Euro, 0722.606.527. 648694
- **Dau în** chirie apartament 2 camere Alfa (nou şi modern mobilat), 230 Euro, 0756.495.174. 648695
- **Dau în** chirie apartament 3 camere (B- dul Revoluţiei) modern şi nou mobilat 450 Euro, 0722.606.527. 648698
- **Primesc în** gazdă elevă. Ofer 1 cameră, bucătărie, baie, balcon. Condiţii foarte bune, ultracentral. Tel. 0735.627.678. 646356

SPAŢII COM-ARAD

- **Închiriez punct** de lucru pentru manichiură- pedichiură, zona Intim. Telefon 0743.062.985. 634999
- **Închiriez sală** diferite evenimente, birouri, depozit, Câmpul Liniştii. Telefon 0727.892.162. 648381
- **Închiriez spaţiu** comercial, zona Fortuna, 0756.056.803. 642929
- **Inchiriez Spatiu** Bulevardul Revolutiei, 0744568885 646822

OFERTE LOCURI DE MUNCĂ

- **Alimentară P- ţa** Catedralei angajează lucrător comercial cu experienţă. Telefon 0726.227.377.
- **Angajăm şofer** pentru camionetă internaţional. Telefon 0744.595.025.
- **Angajăm şoferi** profesionişti cu experienţă pentru transport internaţional. Telefon 0730.022.967.
- **Angajăm cameristă.** Nu necesită experienţă (zona Grădişte), 0733.177.990. 645961
- **Angajăm confecţionere** textile. Oferim salariu, primă, bonuri, decontare transport, 0257/288035.
- **Angajăm electrician** auto, electronist. Tel. 0722.325.613.
- **Angajăm electricieni** şi cititori contoare electrice. Informaţii tel. 0357/442035, 0749.147.938.
- **Angajăm infirmiere** la centru de bătrâni din Micălaca. Informaţii: 0743.072.755. 648482
- **Angajăm personal** pentru producţie brutărie şi feliat- ambalat pâine, ☎0730.030.119.
- **Angajăm tâmplari,** femei şlefuit în Sântana. Asigurăm transport. Tel. 0752.514.802.
- **Angajăm urgent** croitor/ confecţioner croitorie. Informaţii luni- vineri 8- 16, 0786.041.747.
- **Angajăm vânzătoare** cu experienţă în vânzare mezeluri, ☎0733.964.878, 0733.037.791.
- **Angajăm vânzătoare** la magazin legume şi fructe, 0753.490.501.
- **Angajăm vânzătoare** pentrumagazin alimentar. Tel. 0721.836.956.
- **Angajez şofer** pentru basculă categoria C+E. Informaţii telefon ☎0741.236.342. 648569
- **Angajez şofer** 7,5 t extern. Informaţii 0728.261.963.
- **Angajez hidraulician** şi lăcătuş mecanic. Tel. 0722.325.613.
- **Angajez inginer** în construcţii. Tel. 0722.325.613.
- **Angajez muncitori** manipulare marfă construcţii, hidroizolaţii, 0722.281.054. 648363
- **Angajez spălător** auto cu experienţă, zona Vlaicu, salar atractiv, ☎0741.198.923. 647283
- **Angajez tânăr** în vederea calificării în meseria de optician, 0357/401860.
- **Angajez vânzător/gestionar** magazin materiale construcţii, experienţă minim 1 an, 0724.253.526.
- **Caut menajeră** disponibilă patru zile pe săptămână, ☎0722.293.802.
- **Firmă angajează** personal curăţenie bărbaţi+ femei. Tel. 0722.547.392.
- **Hotel angajează** recepţioner(ă). Tel. 0755.072.285, 0257/218384.
- **Hotel angajează:** cofetar, ospătar, barman, muncitoare necalificată, spălătoreasă. Telefon 0372/578805.
- **Hotel 3** stele, Micălaca, angajează lengereasă şi cameristă. Tel. 0744.767.777. 646050
- **Restaurant ultracentral** angajează ospătari, ajutor bucătar, bucătari, cu experienţă, ☎0731.337.088.
- **S.C. angajează** agent de pază. Tel. 0257/274461.
- **S.C. angajează** brutar cu experienţă. Tel. 0723.693.479.
- **S.C. angajează** conducători auto cat. C+E, internaţional. Informaţii: 0257/274461.
- **S.C. angajează** personal întreţinere. Informaţii la tel. 0740.851.332.
- **SC angajează** şofer profesionist internaţional. Telefon 0724.342.767.
- **SC angajează** vânzător în Jackson. Informaţii telefon 0740.247.386, 0257/211158.
- **Societate comercială** angajează personal birouri logistică. Tel. 0725.234.626, 0725.347.838.
- **Societate transport** internaţional marfă angajăm absolventă studii superioare, cunoscătoare franceză, engleză şi PC Office. Telefon 0724.353.290.
- **Tapiţerie angajăm** tapiţer, manipulant, sediu Bujac. Telefon 0728.874.008.

PRESTĂRI SERVICII

- **Duc şi** aduc copil de la şcoală. Tel. 0748.564.378. 642432
- **Executăm toată** gama lucrări construcţii: renovări, construcţii noi, termoizolaţii, 0726.253.830. 648448
- **Intervenţii apă** canal non stop. Telefon 0756.056.803. 644639

CONSTRUCŢII

- **Aduc balast,** griblură, nisip, pământ, ridic moloz, ☎0754.772.222. 647165
- **Aduc balast,** nisip, car moloz etc., 2- 20 mc, ☎0745.036.969. 558548
- **Aduc nisip,** balast, sorturi, pământ, mraniţă, moloz, deşeuri esenţă tare la domiciliu, ☎0756.382.878. 646038
- **Duc nisip,** balast, sorturi, griblură, piatră codru, mraniţă, gunoi, moloz. Cantităţi mici şi mari, ☎0742.749.698. 646036
- **Vând nisip,** balast, sort, mraniţă. Telefon 0747.206.371. 633652

AUTO STRĂINE

- **Vând Opel** Zafira 2007, 190.000 km, 6.200 Euro. Telefon 0744.116.197. 644733

ELECTRONIC PLUS

- **Vând frigider,** combină frig, maşină spălat automată, chiuvetă inox, ☎0257/210613. 648412

MOBIDOM

- **Vând set** de 2 canapele din piele, 700 Ron, negociabil. Telefon 0744.116.197. 644734

POŞTA LUI CUPIDON

- **Nou Arad!!!** Salon masaj erotic discreţie, rafinament, maseuze senzuale, 0720.411.562. 635925

PIERDERI

- **Composesoratul Urbarial** Nădălbeşti nr. 9, jud. Arad declar pierdut CIF cu nr. 15370958, data atribuirii CIF 16.04.2003 autorizaţie 839/ 21.12.2000, data emiterii 16.04.2003. Le declar nule. 648704
- **Pierdut Certificat** autorizare sediu nr. 6069/7.03.2006, aparţinând S.C. Agriodan S.R.L. Îl declar nul. 648436
- **Pierdut certificat** de concediu medical seria CCMAG nr. 3651483 pe numele Dobromirescu Nicolae. Îl declar nul. 648460
- **S.C. Artim** Project S.R.L., CUI: 2937877, pierdut Certificatul de înregistrare B2475388/24.11.2011 şi Certificatul constatator nr. 51284/24.11.2011 emise de O.R.C. Arad. Le declar nule. 648596
- **S.C. KRG** Comservice S.R.L., pierdut comunicare AMEF Datecs MP 55 serie 12179829 serie fiscală 020080. O declar nulă. 648616

LOCURI DE VECI

- **Vând trei** locuri de veci, cimitirul UTA. Telefon 0729.161.906. 637500

PLANTE-FLORI

- **Vând baloţi** lucernă, paie, lucernă amestec, neplouate Preţuri atractive, ☎0786.594.746. 646511

ANIMALE-PĂSĂRI DOMESTICE

- **Cumpăr vaci** slabe, grase, lipsă calciu pentru abator. Tel. 0745.505.122. 648554
- **Vând grăsuni** şi scroafă. Telefon 0747.424.251. 634936
- **Vând porci** de carne 120- 140 kg, localitatea Frumuşeni. Tel. 0257/455315. 648469
- **Vând pui** de carne diferite mărimi, în Arad. Tel. 0748.322.489. 647272
- **Vând 10** porci şi purcei Mangaliţa. Telefon 0752.532.421. 647273
- **Vând 180** oi ţigăi. Tel. 0257/359815, 0721.982.470. 647269

MAŞINI,UTILAJE,INSTALAŢII

- **Vând combină** porumb C6P MIG îngrăşăminte îfron, 0747.424.251. 634938

ÎMPRUMUTURI FINANCIARE

- **IFN acordă** credite avantajoase PFA, angajaţi, pensionari 24- 75 ani, ☎0729.660.774.

DIVERSE

- **Cumpăr maşini** pentru fier vechi, nichel, cositor, videa, 0741.134.368. 643377
- **Cumpăr pene** vechi- noi, 45 lei/kg, fier, baterii, caroserii, 0755.513.202. 647274
- **Cumpăr pene** vechi, noi, fier, baterii, alamă. Preţ convenabil, ☎0741.689.068. 645998
- **Vând ţuică** prună 50 l, preţ 15 lei/l. Telefon 0744.579.810. 644665
- **Vând cazan** de ţuică 70 litri şi familii de albine, 0741.071.459. 635898

- **Vând cazane** ţuică de cupru diferite mărimi, preţ avantajos, 0756.580.939. 644738

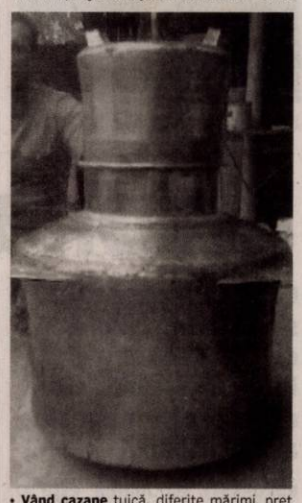

- **Vând cazane** ţuică, diferite mărimi, preţ avantajos. Tel. 0752.859.864. 635888

- **Vând cazane** pentru ţuică, diferite mărimi, preţ avantajos, 0746.549.644. 623783
- **Vând motoretă** Piagio S- 2, moară gospodărie, motor trifazic 3 kw, bidon untură, ☎0257/231312. 647282
- **Vând struguri** Feteasca Regală şi Feteasca Albă, Covăsânţ. Telefon 0728.194.714. 644719
- **Vând TV** color, colţar extensibil cu ladă, instant apă electric, nou. Tel. 0746.174.579. 648405
- **Vând 100** kg mere de borhot, 0,50 bani. Telefon 0257/372824. 644656
- **Vând 30** familii albine livrare imediat sau 2014 înainte de rapiţă. Telefon ☎0731.168.706. 648652

aradjob.ro

EVIDENŢIAZĂ-TE!

Talon valabil până în 30 septembrie 2014

Text: **DATA apariţiei:**.....

.....

.....

.....

.....

.....

.....

.....

.....

Date personale:

Nume şi Prenume:

Telefon:

Buletin de identitate:

TALON + PREŢUL CATEGORIEI AFERENTE

Anunţurile se preiau zilnic, la ghişeu, până în ora 16^{00}, după această oră, se pot prelua doar prin intermediul sistemului online de preluare al anunţurilor disponibil pe www.jurnalaradean.ro . Anunţurile de mică publicitate din Jurnal Arădean se publică pe baza talonului din ziar
Redacţia nu îşi asumă responsabilitatea pentru conţinutul anunţurilor de mică publicitate!

JURNAL ARĂDEAN

DECESE

Cu durere în suflet şi lacrimi în ochi anunţăm că o inimă bună a încetat să mai bată, un suflet bun s-a ridicat la cer, cea care a fost o minunată mamă, soacră, soră, cumnată, mătuşă şi cuscră,

VIDULESCU IULIANA,
în vârstă de 76 ani.

Dumnezeu s-o odihnească în pace! Priveghiul va avea loc la Capela Kuki din Cimitirul Grădişte astăzi, 4 septembrie 2014, iar înmormântarea va avea loc vineri, 5 septembrie 2014, ora 14,00 la Cimitirul Pomenirea. Nu te vom uita niciodată.

Fiica Ramona Rotariu cu ginerele Radu îndoliaţi

Cu adâncă durere în suflet anunţăm trecerea în nefiinţă a celui care a fost

profesor CAZAN THEODOR
la vârsta de 86 ani.

Înhumarea va avea loc vineri, 5 septembrie 2014 de la Capela Nosferatum, Cimitirul UTA, ora 14:00.

Familia îndoliată

Cu adâncă durere în suflet anunţăm încetarea din viaţă a celei care a fost mamă, soacră, bunică şi străbunică,

POPESCU ZOIA,
în vârstă de 88 ani.

Înmormântarea va avea loc vineri, 5 septembrie 2014, ora 13,00 la Cimitirul Eternitatea (UTA).

Familia îndoliată

Cu durere nemărginită în suflet, anunţăm decesul celui care a fost soţ, tată, socru, bunic şi străbunic,

BODÎRLĂU DUMITRU.

Înmormântarea va avea loc azi, 4 septembrie ora 14:00 la cimitirul din Micălaca. Dumnezeu să-l odihnească în pace! Nu te vom uita niciodată.

Fiul Dumitru, nora Monica, nepoata Adelina şi cuscra Niculina

Cu adâncă durere anunţăm încetarea din viaţă a scumpului nostru frate şi unchi,

GHIDARCĂ CONSTANTIN.

Dumnezeu să-l ierte şi să-l odihnească în pace! Înmormântarea va avea loc azi, 4 septembrie 2014, ora 13:00 la Cimitirul Pomenirea.

Familia îndoliată

CONDOLEANŢE

Cele mai sincere condoleanţe fostei colege, Ramona Vidulescu, acum când se desparte de cea mai dragă fiinţă -

MAMA.

Dumnezeu să o odihnească în pace!

Foştii colegi de la tehnoredactare

Sincere condoleanţe şi întreaga noastră compasiune familiei Berari Matei, în marea durere pricinuită de decesul mamei. Dumnezeu să o odihnească în pace!

Familia Dumitru şi Magdalena Dan

Sincere condoleanţe familiei îndoliate Berari Matei în marea suferinţă produsă de decesul mamei dragi. Să-i fie ţărâna uşoară şi Dumnezeu să o odihnească în pace!

Familia Orăşan-Alic Isabela şi Ioan

Suntem alături de domnul Berari Matei în marea suferinţă produsă de decesul mamei dragi şi transmitem sincere condoleanţe familiei îndoliate. Dumnezeu să o odihnească în pace!

Familia Ardelean Dorina şi Aurel, familia Cotoraci Coralia şi Adrian

Suntem alături de colegul nostru, Berari Matei în marea suferinţă produsă de decesul mamei dragi şi transmitem sincere condoleanţe familiei îndoliate. Dumnezeu să o odihnească în pace!

Direcţia Generală Administrativă a Universităţii de Vest „Vasile Goldiş"din Arad

Sincere condoleanţe familiei Liber în greaua încercare pricinuită de decesul tatălui.

Colectivul Secţiei Oncologie

O inimă a încetat să bată, un suflet s-a ridicat la cer şi pleacă departe de noi, dar mai aproape de Dumnezeu. Un omagiu, o lacrimă şi o floare pentru soţul meu iubit,

BODÎRLĂU DUMITRU.

Soţia Sofia Bodîrlău

O inimă bună a încetat să mai bată, un suflet bun s-a ridicat la cer lăsând în urmă o nemărginită durere şi un dor imens. Recunoştinţă veşnică celui care a fost cel mai bun tată din lume,

BODÎRLĂU DUMITRU.

Familia Miclea Ana şi Ioan

O inimă bună a încetat să mai bată, un suflet bun s-a ridicat la cer lăsând în urmă o nemărginită durere şi un dor imens. Recunoştinţă veşnică celui care a fost cel mai bun bunic din lume,

BODÎRLĂU DUMITRU.

Îl vor plânge nepoţii Patricia şi Claudiu

Cu adâncă durere în suflet, trişti şi înlăcrimaţi ne despărţim de cel care a fost bunicul nostru drag,

BODÎRLĂU DUMITRU.

Îl vor plânge nepoţii Monica, Alexandru şi Lucian

Anunţurile de mică publicitate se preiau doar în locaţia de pe B-dul Revoluţiei, nr. 81 (clădirea de lângă hotelul Continental, fost Astoria) după următorul program: de luni până vineri între orele 8-18, iar duminica între orele 9-13.

COMEMORĂRI

Astăzi, 4 septembrie se împlinesc 2 ani de când am condus pe ultimul drum pe cea care a fost fiică, soră şi cumnată,

ADELA – MARIA BULC.

Nu te vom uita niciodată.

Tata, mama, sora Raluca, cumnatul Paul

La 4 septembrie 2014 se împlinesc 13 ani de lacrimi, durere şi dor de când a plecat dintre noi mult prea devreme un suflet bun şi blând,

LETIŢIA HERMAN-VASII.

Rămâi veşnic în sufletele noastre iar pentru o clipă în amintirea celor ce te-au cunoscut. Nu te vom uita niciodată!

În amintirea ta, cei care te iubesc, mama, fiul tău, sora, fratele, cumnata, cumnatul şi nepoţelul tău

Astăzi, 4 septembrie se împlineşte un an de durere şi lacrimi pe tristul tău mormânt de când ai plecat în călătoria fără întoarcere draga noastră mamă şi bunică,

MICULIŢ MARIA
din Pâncota.

Fiica Iliana şi soţul Liviu şi nepoţii Manuela şi Claudiu

Se împlineşte un an de când Domnul te-a chemat acasă iubita noastră soţie, mamă şi bunică,

MICULIŢ MARIA,
din Pâncota.

Trăim cu nădejdea revederii.

Soţul Pavel, fiica Florica, ginerele Petru, nepoţii Emanuel şi Beniamin

Cândva îţi spuneam „La Mulţi Ani" iubitul nostru,

VIOREL PETRUŢ

azi, îl rugăm pe Bunul Dumnezeu să îţi odihnească sufletul în pace. Te iubim enorm şi nu te uităm niciodată, ne lipseşti tot mai mult şi plângem că nu mai eşti lângă noi.

Soţia Vali, părinţii Viorel şi Florica, copiii Daniel, Ramona, Alin, Lavinia cu familiile lor

Se împlinesc şase ani de când iubita mea soţie,

MARIA (MIA) TIUGE

a părăsit această lume. Te voi păstra în suflet.

Soţul Nelu

Anunţurile de deces se publică GRATUIT!

Diadema cu cristale Swarovski, în valoare de 150.000 de dolari. FOTO: EPA

A fugit cu coroana

SEUL. May Myat Noe din Myanmar a fost încoronată „Miss Asia Pacific" în cadrul unui concurs desfăşurat la Seul, capitala Coreii de Sud, însă tânăra în vârstă de 18 ani i-a dezamăgit pe organizatorii concursului, care i-au retras titlul. După victoria sa, organizatorii i-au pus la dispoziţie contracte pentru a cânta şi a prezenta videoclipuri, motiv pentru care au dorit să-i îmbunătăţească prezenţa fizică. „Am trimis-o la o clinică pentru implanturi mamare", a explicat David Kim. În această deplasare de zece zile, regina frumuseţii a fost însoţită de mama ei, însă sejurul lor s-a prelungit cu câteva săptămâni, iar cheltuielile au crescut considerabil. „Ne-a mințit", „nu i-a respectat pe organizatori (...) şi nici pe fanii care au ajutat-o să câştige", au declarat responsabilii concursului de frumuseţe. Din acest motiv, lui May Myat Noe i-a fost retras titlul, iar organizatorii i-au cerut să restituie coroana. Tânără s-a întors însă cu primul avion cu tot cu coroană.

Vând avioanele lui Elvis

WASHINGTON. Două avioane care au aparţinut lui Elvis Presley, „Lisa Marie" şi „Hound Dog II", au fost puse în vânzare şi ar putea părăsi în 2015 domeniul Graceland din Memphis, unde au putut fi vizitate în ultimii 30 de ani, informează marţi EFE. Cel mai mare aparat de zbor, „Lisa Marie", un Convair 880 din 1960, care poartă numele singurei fiice a lui Elvis Presley, este un aeroplan cu patru motoare, dotat cu un apartament, sistem stereo şi băi aurite. Celălalt aparat, „Hound Dog II", un JetStar, era folosit în perioadele în care „Lisa Marie" era redecorat conform gusturilor regelui rock-ului. Actualul proprietar al avioanelor, K.G. Coker, care le-a achiziţionat în 1977, după moartea lui Presley, a declarat că acestea sunt „piese de muzeu" şi a anunţat că aşteaptă „oferte serioase", fără să stabilească însă un preţ. „Lisa Marie" a zburat ultima dată în 1977, pentru a transporta către funeraliile lui Elvis Presley pe fosta soţie a starului, Priscilla Presley, şi pe George Harrison, fost membru al trupei Beatles.

„Lisa Marie" FOTO: FAN

SURSA: AGERPRES

Video-ul este „autentic"

WASHINGTON. Înregistrarea video cu decapitarea jurnalistului american Steven Sotloff, difuzată marţi de gruparea islamistă Statul Islamic, este „autentică", a anunţat miercuri Casa Albă, citată de AFP.

Steven Sotloff FOTO: EPA

Jihadiştii din cadrul grupării Statul Islamic (SI) au revendicat marţi execuţia prin decapitare a unui al doilea jurnalist american, Steven Sotloff, într-o înregistrare video care a provocat „dezgustul" occidentalilor, relatează AFP.

În această nouă înregistrare, intitulată „al doilea mesaj către America", jurnalistul Steven Sotloff apare în genunchi, purtând o bluză de culoarea portocalie, alături de un bărbat mascat, înarmat cu un cuţit. Bărbatul înarmat, îmbrăcat în negru, condamnă intervenţia Statelor Unite în Irak.

SURSA: AGERPRES

Larisa
Este pasionată de sport, muzică şi social media.

www.aradon.ro
Mai multe poze cu Larisa

Justin Bieber FOTO: EPA

Justin Bieber, acuzat

TORONTO. Cântăreţul Justin Bieber are probleme din nou cu legea, fiind acuzat de conducere periculoasă şi agresiune fizică, după ce s-a ciocnit cu ATV-ul personal de o dubiţă şi a sărit la bătaie cu unul dintre pasagerii din dubă, fiind nevoie de intervenţia poliţiei. Incidentul s-a petrecut pe un drum din Ontario.

SURSA:AGERPRES

Licitează obiecte spaţiale

BERLIN. Un artist german îşi vinde pe un site de licitaţie online colecţia de obiecte spaţiale sovietice, printre care şi un costum spaţial pentru câini. Andreas Hoge, cunoscut sub pseudonimul Andora, scoate la licitaţie pe 13 septembrie, pe site-ul de licitaţii online auctionata.com, peste o sută de obiecte care au făcut parte din programul spaţial sovietic. În 1992, Andora a fost chemat în Rusia să picteze fuzelajul unei rachete portante Proton şi atunci a început să colecţioneze obiecte care au făcut parte din programul spaţial sovietic. Costumul pentru câine ar fi fost folosit în timpul sesiunilor de antrenament pentru câinii Belka şi Strelka, pentru pregătirea misiunii Sputnik 5 din 1960.

La păscut
Două căprioare (Capreolus capreolus) stau lângă un drum de ţară, în aproapierea localităţii Sehnde, Germania. FOTO:EPA

Tokyo, cele mai curate hoteluri

La polul opus, topul metropolelor cu hotelurile în care curăţenia lasă cel mai mult de dorit este condus de Rio de Janeiro.

Oraşul Tokyo ocupă primul loc FOTO: FAN

PARIS. Capitala Japoniei are cele mai curate hoteluri din lume, conform unui clasament realizat de portalul internaţional de rezervări de hoteluri hotel.info pe baza evaluărilor făcute de şase milioane dintre clienţii săi. Oraşul Tokyo ocupă primul loc în acest top, cu un punctaj de 8,93 dintr-un maxim de 10. Locul al doilea revine Varşoviei (8,76), iar pe poziţia a treia se găseşte capitala sud-coreeană, Seul (8,73). Urmează, în ordine: Bratislava (8,54) şi Sofia (8,54), Moscova (8,45), Lisabona (8,41), Helsinki (8,40), Bangkok (8,36) şi Berna (8,35). La polul opus, topul metropolelor cu hotelurile în care curăţenia lasă cel mai mult de dorit este condus de Rio de Janeiro (7,29), după care urmează Londra (7,52) şi Oslo (7,53). Cu excepţia locului 8, ocupat tot de un oraş brazilian, Sao Paolo (7,69), restul clasamentului este format numai din oraşe europene. Amsterdamul (7,58) este situat pe poziţia a patra, după care urmează Copenhaga (7,60), Paris (7,63) şi Atena (7,68). Ultimele două locuri, 9 şi 10, sunt ocupate de Bruxelles şi Kiev, fiecare cu câte 7,71 de puncte din 10. Conform evaluărilor clienţilor portalului hotel.info, Elveţia are cele mai curate hoteluri (8,46), pe locul al doilea fiind Austria (8,40). Franţa a obţinut un punctaj de 7,80, ceea ce o situează înaintea Marii Britanii (7,66) sau a Danemarcei (7,51).

SURSA: AGERPRES

Câştigă împotriva Closer

PARIS. Două persoane din conducerea revistei franceze Closer au fost condamnate, fiecare, la o amendă cu suspendare de 3.000 de euro, pentru publicarea, la 17 ianuarie, a unei fotografii actriţei Julie Gayet, la o săptămână după dezvăluirea relaţiei acesteia cu preşedintele François Hollande, informează marţi AFP. Imaginea a fost surprinsă de un paparazzi în timp ce artista se afla la volanul maşinii sale şi, prin urmare, publicarea fotografiei reprezintă o încălcare a dreptului la viaţă privată, a apreciat tribunalul din Nanterre, care a judecat plângerea depusă d Julie Gayet, precizează EFE. Fotograful Laurent Viers, recunoscut de tribunal ca autor al clişeului, a fost condamnat la o amendă cu suspendare de 1.000 de euro. „Este o decizie importantă", a declarat Jean Ennochi, avocatul actriţei Julie Gayet.

Julie Gayet FOTO: EPA

SURSA: AGERPRES

Critică gigantul Apple

LOS ANGELES. Actriţa americană Kirsten Dunst critică gigantul IT american Apple ca urmare a piratării contului său de, găzduit de serverele companiei americane, de unde câteva fotografii ale sale topless au ajuns pe reţelele de socializare, scrie starpulse.com.

Hackerul a trecut sistemul de securitate al contului personal al vedetei de iCloud, găzduit de serverele Apple, şi a transmis fotografiile acesteia pe internet. Kirsten Dunst a scris ironic la adresa Apple pe contul său de Twitter: „Mulţumesc iCloud!".

Compania Apple a anunţat că hackerul a folosit o metodă clasică ţintită pentru a sparge contul de iCloud şi nu a vizat sistemele generale de securitate ale Apple.

SURSA: AGERPRES

Kirsten Dunst FOTO: EPA

Ploi torenţiale în China

BEIJING. Cel puţin 11 persoane au murit, iar alte 27 sunt date dispărute în urma unor ploi torenţiale care s-au abătut asupra oraşului Chongqing, în sud-vestul Chinei, provocând prăbuşirea a mii de case. Aproape 4.000 de persoane au fost evacuate. În comitatul Fengjie, pe Yangtze, alunecările de teren au antrenat formarea a două acumulări de apă al căror nivel urca cu un metru pe oră, potrivit unor oficiali locali. În această regiune, peste o mie de persoane au fost evacuate. Printre persoane dispărute figurează 11 mineri blocaţi de luni în urma unei alunecări de teren. China precizează că 2.251 de case s-au prăbuşit, în timp ce alte 25.000 au fost avariate.

SURSA: MEDIAFAX

FONDAT 1989, APARE LA ARAD, TEL. 0257/281.802, E-MAIL: REDACTIA.JURNALARADEAN@RUSSMEDIA.RO; PUBLICITATE.JURNALARADEAN@RUSSMEDIA.RO

Maestrul italian Roberto Salvalaio va dirija la Gala de Operă
PAGINA 7

JURNAL ARĂDEAN

Meryl Streep îl alege pe Jonas ca Primitor al Amintirilor
PAGINA 11

VINERI
5 SEPTEMBRIE 2014
ANUL XXV, NR. 7150
16 PAGINI - 1,50 LEI

27° Temperaturile se vor situa între 16 și 27 grade. Vântul va sufla cu 14 km/h.

DIMINEAȚA | AMIAZA | SEARA

Astăzi, supliment programe TV pentru perioada 6 - 12 septembrie 2014. Se difuzează gratuit.

Vindea adeverințe școlare false

FELNAC. Un tânăr din Felnac a găsit o „soluție" pentru cei care nu erau absolvenți de școală generală și voiau să se angajeze. Le vindea adeverințe de absolvire false. **/P.5**

Casă fără utilități FOTO: D.D.

Trăiesc în Arad ca-n Evul Mediu

ZIMANDU NOU. La doar o aruncătură de băț de oraș, o familie cu șase copii din Zimandu Nou trăiește, de cinci luni de zile, ca-n Evul Mediu: fără apă și fără curent electric. **/P.5**

Loto din 4 septembrie

6/49:	8, 22, 48, 27, 21, 16
NOROC	1537144
5/40:	34, 2, 29, 9, 3, 6
JOKER	1, 22, 11, 37, 7/14

Birouri

Gradul de ocupare al birourilor din câteva capitale europene.

sursa: Capital

Executare silită la CET Arad

Datoriile pe care compania arădeană le are față de Complexul Energetic Oltenia au dus la executarea silită a CET.

ARAD. O decizie a instanței din data de 3 septembrie face din CET Arad o companie executată silit, pentru datoriile pe care le are. Cele mai „fierbinți" probleme sunt ridicate de Complexul Energetic Oltenia (fosta Societate Națională a Lignitului Oltenia) față de care CET Arad are datorii serioase. Pentru că a comandat cărbune, l-a consumat pentru producerea energiei și... nu l-a mai plătit. De foarte mult timp. Acestor datorii pentru cărbunele furnizat li se adaugă și penalități.

Cât datorează centrala complexului Oltenia? Pentru a afla acest lucru, ne-am adresat direct firmei furnizoare. Potrivit reprezentanților acesteia, datoria CET Arad la data de 31.07.2014 este de 25.705.657 lei din care 16.049.283 lei reprezintă prețul cărbunelui livrat la care se mai adaugă 9.656.374 lei penalități. Ultima plată pe care a efectuat-o compania arădeană a fost de 500.000 lei în luna iulie a acestui an, subliniază reprezentanții CE Oltenia. Insuficient însă pentru a opri tăvălugul proceselor și al executărilor silite. Pe de altă parte, datornica CET Arad arată cu degetul către CET Hidrocarburi care nu și-a plătit, la rândul său, datoriile față de el. Am solicitat o situație și a acestor datorii, dar până la publicarea acestui material nu ne-a fost pusă la dispoziție. Indiferent însă cine, cui îi este dator, singurul furnizor de energie termică al Aradului are probleme serioase cu câteva luni înainte de începerea iernii.

Și totuși, iarna arădenilor ar putea fi „încălzită" cu gaz, pentru că CET Arad este pe cale de a finaliza lucrările pentru a trece la producția de energie preponderent pe gaz. Ceea ce teoretic ar și ieftini gigacaloria. **/P.4**

Carnagiu pe șosea

Două persoane au murit, iar alte opt au fost rănite în urma unui accident teribil care a avut loc pe DN 69, între localitățile arădene Șagu și Vinga. Un autoturism care circula cu viteză foarte mare a derapat și a intrat pe contrasens unde s-a izbit de un microbuz care efectua o cursă de transport persoane. Doi tineri aflați în mașina care a derapat au murit pe loc. **/P.8** FOTO: ALIN GHERASIM

Încă o expertiză pe testamentul de la Nadăș

Procurorii DNA mai au nevoie de o expertiză grafologică, după care îi vor trimite în judecată pe toți cei implicați în retrocedarea Nadășului.

ARAD. O singură expertiză mai stă între momentul de față și momentul în care dosarul retrocedării satului Nadăș va ajunge în instanță. Potrivit surselor noastre, în perioada imediat următoare va începe expertiza criminalistică asupra documentelor aduse de familia Colțeu în instanță, documente pe baza căruia familia respectivă a primit (prea ușor) o moștenire ce se ridică la peste 20 de milioane de euro, mai precis întreg extravilanul satului Nadăș, dar și parte din intravilan. Testamentele și codicilele care au stat la baza retrocedării Nadășului vor ajunge pe mâna experților de la Laboratorul Interjudețean de Expertize Criminalistice Timișoara din cadrul Institutului Național de Expertize Criminalistice. Aici experții vor stabili dacă, într-adevăr, documentele prezentate de familia Colțeu în instanță sunt falsuri, dacă semnăturile aparțin altcuiva decât Ecaterinei Mairovitz. **/P.8**

„Vânătoare" de amenzi rutiere

ARAD. Amenzi rutiere pe Calea Aurel Vlaicu pentru nefolosirea centurii și pentru folosirea telefonului mobil la volan. Majoritatea amenzilor date joi, în urma unei acțiuni rutiere organizată pe Calea Aurel Vlaicu, între zona UTA și Gara CFR, au fost pentru nefolosirea centurii de siguranță și pentru folosirea telefonului mobil în timpul condusului la volan. Dar și starea tehnică a vehiculelor a fost verificată, la acțiune participând și RAR Arad. **/P.5**

Amenzi pentru nereguli FOTO: M.A.

Start la reparații

Strada „Vasile Goldiș" s-a închis. Au acces doar utilajele folosite pentru repararea drumului. Craterele trebule să dispară după 10 zile. Cel puțin acesta este termenul pe care Primăria Arad l-a dat firmei care se ocupă cu reabilitarea străzii pentru a duce strada la un aspect ceva mai civilizat. Spre mulțumirea șoferilor și a pietonilor care au făcut nenumărate plângeri referitoare la starea deplorabilă în care se afla strada. FOTO:S.T.

La muncă FOTO:JA

Începe curățenia de toamnă

ARAD. Primăria Municipiului Arad a anunțat demararea programului de curățenie în cartiere. Acțiunea „Curățenia de Toamnă 2014" se va desfășura în perioada dintre 15.09.2014-31.10.2014. 60 de persoane, alături de care sunt așteptați arădenii, vor ieși la curățenie. **/P.3**

Drumuri noi și trotuare la Șicula

ȘICULA. Primăria din Șicula a demarat lucrări de modernizare a străzilor din comună. Aproape opt kilometri de drum vor intra în acest proiect. **/P.6**

Primăria vinde rablele Aradului

ARAD. Un trabant, un tractor, un camion, 25 de autoturisme Dacia, o rulotă, opt autoutilitare și o mulțime de alte autoturisme străine, toate vor putea fi cumpărate de arădenii interesați, la licitația organizată de Primăria Municipiului Arad. **/P.6**

Dan Cuedan FOTO: JA

„Șoimii" nu au nimic de pierdut

REȘIȚA. Prima deplasare a pâncotanilor în Liga II se consumă sâmbătă, la Reșița, pe terenul celor de la Metalul, o echipă cu pretenții de promovare. Chiar și fără trei jucători importanți, accidentați, prof. Dan Cuedan este optimist, pentru că „șoimii" nu au nimic de pierdut. Din contră... **/P.9**

14178
9 771220 748058

Remember: 5 septembrie

1187 S-a născut Regele Ludovic al VIII-lea al Franţei (d. 1226)

1568 S-a născut Tommaso Campanella, teolog, filosof, poet italian (d. 1639)

1638 S-a născut Regele Ludovic al XIV-lea al Franţei (Regele Soare) (d. 1715)

1698 Ţarul Petru cel Mare al Rusiei a introdus un impozit pe bărbi, pentru a-şi determina poporul să renunţe la obiceiurile orientale.

1735 S-a născut Johann Christian Bach, compozitor german (d. 1782)

1858 S-a născut Alexandru Vlahuţă, scriitor român (d. 1919)

1931 S-a născut Constantin Codrescu, actor român de teatru şi film

1940 Suspendarea Constituţiei din februarie 1938; regele Carol al II-lea cedează generalului Ion Antonescu principalele prerogative regale.

1946 S-a născut Freddie Mercury, solistul trupei Queen (d. 1991)

Freddie Mercury FOTO: FAN

1972 JO de la Munchen: Opt terorişti arabi, reprezentând grupul militant „Septembrie Negru", au pătruns în Satul Olimpic, au ucis 2 membri ai delegaţiei Israelului şi i-au luat ostateci pe alţi 9. În timpul operaţiunii de salvare au murit ostaticii, 5 terorişti şi un poliţist.

1980 Inaugurarea tunelului St. Gotthard din Elveţia; cel mai lung tunel de autostradă din lume (16,22 km).

1997 A murit Maica Tereza, misionară catolică de origine albaneză, laureată a Premiului Nobel (n. 1910)

2004 A murit Grigore Gheba, matematician (n. 1912)

Reţeta zilei

Prăjitură pufoasă cu prune

INGREDIENTE. 750g prune -spălate, şi rupte în jumătate, se scoate sâmburele, 50g zahăr, scorţişoară după gust, se amestecă toate şi se lasă să stea puţin, dar se amestecă din când în când. Se lasă aşa cam o oră. 200 g unt/margarină, 200 g zahăr, 200g făină, 3 ouă, 1 pachet de zahăr vanilat, puţin praf de copt(facultativ)

MOD DE PREPARARE. După ce prunele au stat la macerat după indicaţiile de mai sus se pregăteşte aluatul. Toate componentele pentru aluat se frământă (merge foarte repede dacă untul este la temperatura camerei). Se adaugă ouăle pe rând şi se face mai departe cu mixerul, până e amestecat tot bine. Se tapetează o tavă cu unt şi făină, se pune aluatul iar deasupra, jumătăţile de prune. Siropul pe care îl lasă prunele nu se pune! Se încălzeşte cuptorul la 170-175C. Prăjitura se lasă cam 65-75 minute. **Poftă mare!**

Pentru mai multe reţete intră pe www.culinar.ro

Horoscop

BERBECUL (III.21.-IV.20.)
S-ar putea să fiţi indispus şi să nu aveţi chef de nimeni şi de nimic. Riscaţi să va izolaţi. Va recomandăm să fiţi mai sociabil. Problemele care va frământă nu sunt chiar atât de grave cum credeţi.

TAURUL (IV.21.-V.20.)
Inhibiţia şi lipsa de sociabilitate ar putea să vă conducă la eşecuri în afaceri şi deziluzii în plan social. Relaţiile sentimentale nu au de suferit, dacă acordaţi mai mult timp partenerului.

GEMENII (V.21.-VI.21.)
Astăzi sunteţi puţin inhibiat, motiv pentru care puteţi avea dificultăţi de comunicare. Va recomandăm să evitaţi ieşirile cu prietenii şi, mai ales, cu persoanele importante.

RACUL (VI.22.-VII.22.)
Dimineaţă, colegii şi familia fac eforturi să vă scoată din starea de apatie care vă face de nerecunoscut. Ar putea fi de vină obosela acumulată sau problemele financiare care va frământă.

LEUL (VII.23.-VIII.23.)
Nu este o zi favorabilă întâlnirilor cu prietenii. Resimţiţi o stare de inhibiţie care vă împiedică să vă exprimaţi clar. Vă recomandăm să nu faceţi investiţii şi să nu cumpăraţi obiecte de valoare.

FECIOARA (VIII.24.-IX.23.)
Astăzi simţiţi nevoia să schimbaţi ceva sau să faceţi lucruri noi. Este o zi favorabilă relaţiilor sentimentale şi treburilor casnice. S-ar putea că cei din jur să nu vă aprecieze ideile.

BALANŢA (IX.24.-X.23.)
De dimineaţă aveţi multe probleme de rezolvat, dar aveţi suficientă energie pentru a le face faţă. S-ar putea să întâmpinaţi dificultăţi de natură financiară.

SCORPIONUL (X.24.-XI.22.)
Vă sfătuim să o lăsaţi mai uşor cu munca şi să vă aplecaţi mai mult spre problemele sentimentale. Amânaţi-vă proiectele de afaceri, pentru că s-ar putea să pierdeţi o sumă importantă!

SĂGETĂTORUL (XI.23.-XII.21.)
Dimineaţă s-ar putea să fiţi mai încordat, din cauza problemelor pe care le aveţi cu un coleg de serviciu sau cu un partener de afaceri. Vă recomandăm să nu vă certaţi, nu aveţi nimic de câştigat.

CAPRICORNUL (XII.22.-I.20.)
Nu sunteţi prea comunicativ, motiv pentru care relaţiile sociale şi sentimentale pot avea de suferit. Vă recomandăm să nu începeţi activităţi noi să nu începeţi noi afaceri.

VĂRSĂTORUL (I.21.-II.20.)
Sunteţi într-o formă intelectuală deosebită. Aveţi succes în activităţile legate de familie şi cămin. Vă sfătuim să vă stabiliţi clar priorităţile, ca să nu pierdeţi timpul.

PEŞTII (II.21.-III.20.)
Simţiţi nevoia să vorbiţi cu o persoană de sex opus, despre problemele dumneavoastră sentimentale. Este posibil să credeţi că sunteţi neglijat. Nu vă lăsaţi pradă melancoliei.

Sănătate

- **CABINET GINECOLOGIC:** Cabinet ginecologic Arad, B-dul Decebal 11 (lângă Hotel Aradul), chiuretaj medicamentos, eco 4 D, test PAP. TEL: 0770823850, 0723643581
- **Policlinica DR. TURCIN, oferă:** Cardiologie (EKG, Ecografie cardiacă, Doppler vascular, Holter EKG si TA, Test de efort), Oftalmologie **(NOU - chirurgie pol anterior; CV computerizat; optică medicală),** ORL (videoendoscopie), pneumologie, gastroenterologie, neuropsihiatrie, medicină de familie, ecografii generale. **Telefon: 0257/285510, www.policlinica-turcin.ro**
- **Farmacia GLYKON - UTA,** Bl U 6 (vis-a-vis de biserica în construcţie). DESCHIS ZILNIC : LUNI-VINERI 07.00 -21.00 SÂMBĂTĂ şi DUMINICĂ 08.00-18.00. **Telefon : 0257/241197**

Sudoku

REGULI: În fiecare bloc sunt câteva cifre între 1 şi 9, stabilite dinainte. Acestea trebuie completate cu cifrele lipsă, în aşa fel încât fiecare număr să figureze o singură dată. De asemenea, cifrele de la 1 la 9 trebuie să figureze o singură dată atât pe rândurile orizontale cât şi pe coloanele verticale ale celor nouă blocuri luate împreună.

ÎNCEPĂTORI

5			4			7		
3	2				7		9	8
				2				1
1		5						9
	8	3				6	1	
2						8		3
9				5				
8	3		1				5	6
		1			9			7

AVANSAŢI

7	5					8		
	8		7					
		4		6		7	1	
	2				6			
	6		3		8		5	
			2				7	
	1	6		9		4		
					1		3	
		3					2	6

Soluţiile jocurilor din numărul precedent:

ÎNCEPĂTORI

6	8	4	9	1	3	7	5	2
2	3	7	5	8	4	1	6	9
5	1	9	6	2	7	8	4	3
8	2	5	1	3	6	9	7	4
7	4	6	8	5	9	2	3	1
3	9	1	4	7	2	6	8	5
1	6	3	2	4	8	5	9	7
4	5	8	7	9	1	3	2	6
9	7	2	3	6	5	4	1	8

AVANSAŢI

4	6	9	3	8	1	5	7	2
3	8	5	4	7	2	9	1	6
1	7	2	9	5	6	3	8	4
8	4	6	5	3	7	1	2	9
2	9	3	1	6	4	8	5	7
7	5	1	8	2	9	4	6	3
9	1	7	6	4	8	2	3	5
6	3	8	2	9	5	7	4	1
5	2	4	7	1	3	6	9	8

Pieţe şi târguri

Astăzi este zi de piaţă la Ineu, Lipova, Covăsânţ, Mişca, Moneasa, Şepreuş, Şimand, Vladimirescu, Şeitin. **Tot astăzi se organizează târguri săptămânale la** Ineu, Şepreuş, Şimand.

Sâmbătă este zi de piaţă la Chişineu-Criş, Lipova, Pâncota, Felnac, Grăniceri, Hălmagiu, Moneasa, Pecica, Vărşand, Socodor, Vladimirescu, Zimandu Nou, Covăsânţ. **Târguri săptămânale se desfăşoară sâmbătă la** Lipova, Pâncota, Hălmagiu, Moneasa.

Întreruperi de curent

Luni, 8 septembrie 2014: Municipiul Arad: h 9 – 17: Orfeu, Năsăud, Progresului, Solomon, Caisului, Petru Maior, Prometeu, Bocu, Macedoniei, Diana, Trotuşului, Mimozei, Herodot, Ulmului, Septimiu, Mircea Vodă, Diana, Dimitrie Tichindeal nr. 1-18, Aron Pumnul nr. 1-15A. În judeţ: h 9 - 14 Cuvin, Ghioroc centru.

„Jurnal arădean" vă ascultă

De luni până joi, între orele 11.00-13.00, la telefonul 0257.280943, redactorul nostru vă stă la dispoziţie.

ARAD. Ioan Covaci, care locuieşte pe strada Diaconul Coresi, ne-a contactat la redacţie pentru a sesiza faptul că în zona în care locuieşte el, pe strada Gladiolelor, buruienile de pe dig au crescut mult prea mult. „Aici în zonă este digul Mureşului. De 25 de ani nu a mai fost cosită iarba decât în partea cu Mureşul. În partea dinspre oraş iarba este uriaşă", a ţinut să spună arădeanul.

C.D., din Arad, a ţinut să sesizeze faptul că pe listele electorale din Arad există mai multe persoane decedate sau plecate din ţară. „Un exemplu este fiica mea, care a plecat din ţară de 20 de ani şi care are cetăţenie străină de 14. Ea apare în continuare pe listele electorale de la secţie de votare din Vlaicu. La fiecare scrutin la care am participat am sesizat celor de acolo faptul că fiica mea nu ar mai avea ce să caute pe listele electorale. De fiecare dată mi s-a spus că acest lucru va fi remediat, dar numele ei apare tot mereu pe liste", ne-a spus cititoarea noastră. Şi, la fel cum se întâmplă în acest caz, cel mai probabil se întâmplă în multe alte cazuri, am adăuga noi. **JA-A.G**

DENUMIREA VALUTEI	BNR	BCR		BRD		Intesa Sanpaolo Bank		Banca Românească		Nextebank		Alpha Bank		Banca Comercială Feroviară		Casa de schimb LUXOR	
		C	V	C	V	C	V	C	V	C	V	C	V	C	V	C	V
Euro	4,40	4,32	4,47	4,33	4,48	4,35	4,46	4,37	4,43	4,35	4,44	4,33	4,47	4,36	4,44	4,32	4,41
Dolar SUA	3,35	3,29	3,45	3,28	3,42	3,28	3,40	3,34	3,40	3,31	3,43	3,28	3,47	3,29	3,39	3,32	3,35
Forint	0,0140	0,0134	0,0146	0,0131	0,0146	0,0135	0,0145	-	-	0,0134	0,0147	-	-	-	-	0,0140	0,0142
Gram aur	136.89																

Vremea

Vineri, 5 septembrie

www.aradon.ro

18° LA ORA 6 — temperaturile se vor situa între 16 şi 18 grade. Vântul va sufla cu 14km-h dinspre E.

25° LA ORA 18 — temperaturile se vor situa între 23 şi 25 grade. Vântul va sufla cu 11 km-h dinspre E.

Ziua precedentă

Arad	17-28	Umiditate:	94 %
Lipova	17-28	Presiune:	982.05 mb
Chişineu- Criş	17-28	Precipitaţii:	20 %
Săvârşin	17-28	Vânt:	8 km-h
Sebiş	17-28	Direcţie vânt:	E

Azi

Temperaturile se vor situa între 16 şi 27 grade. Vântul va sufla cu 14 km/h, dinspre E.

Soarele

Răsare: 06:58
Apune: 20:05

FAZELE LUNII

25.08. 2.09. 9.09. 16.09.

VINERI	SÂMBĂTĂ	DUMINICĂ	LUNI
16° 26°	16° 28°	15° 28°	16° 28°
partial innorat	partial innorat	ploi	senin

Calendar

Biserica ortodoxă: Sf. Prooroc Zaharia şi Dreapta Elisabeta, părinţii Sf. Ioan Botezătorul; Sf. Mc. Urban (Post)
Biserica greco-catolică: Pf. Zaharia, tatăl înaintemergătorului
Biserica romano-catolică: Sf. Zaharia, profet

Prognoză pentru trei zile

Temperaturile minime vor fi cuprinse între 15 şi 16 grade, iar cele maxime între 26 şi 28 grade.

Temp.minime: 15-16 °C
Temp.maxime: 26-28 °C.

JURNAL ARĂDEAN
B-dul Revoluţiei nr. 62, Arad
Auditat de BRAT
Reclamaţii difuzare: 0257/212.032

Director: Mircea Ţişcă (8427)
Secretariat: 0257.281802 (centrala), fax - 0257.212.012
Şef departament difuzare: Carmen Csordas
Marea publicitate: 0257.280904
Mica publicitate: 0257.210775; B-dul Revoluţiei, nr. 81
Tiparul executat la: Tipografia Russmedia Kft. Debrecen

Redactor şef: Adriana Barbu (8416)
Responsabil de număr: Alin Gherasim
Secretar general de redacţie: Gabriela Groza (8423); Departamente: Eveniment: Simona Buţaru, Monica Ardelean (8405), Alin Gherasim (8417), Ioana Costaş (8414); Politic: Simion Todoca (8434); Economic: Andreea Pintea (8415); Cultură, Învăţământ: Vasile Filip (8421); Social: Diana Duţu (8413); Sport: Daniel Scridon (8424), Leo Sfâra (8422), Dan Lazăr (8406).
Tehnoredactare: Ghizela Şerban (8409), Munteanu Daniel (8411).
REDACŢIE: tel. 0257.281802 (centrala); fax 0257.212.012, 0257.228.592; e-mail:redactia.jurnalaradean@russmedia.ro, adevaruldearad@russmedia.ro, publicitate.jurnalaradean@russmedia.ro, publicitate.adevarul@russmedia.ro

Începe curăţenia de toamnă

O lună şi jumătate de curăţenie, în toate cartierele. 60 de persoane, alături de care sunt aşteptaţi arădenii, vor ieşi la curăţenie.

Începe curăţenia de toamnă FOTO: JA

ARAD. Primăria Municipiului Arad a anunţat demararea programului de curăţenie în cartiere. Acţiunea „Curăţenia de Toamnă 2014" se va desfăşura în perioada 15.09.2014-31.10.2014.

„În cadrul acesteia se vor executa în principal lucrări de întreţinere a spaţiilor verzi - colectarea şi transportul deşeurilor vegetale, tăieri de arbori, toaletări şi recepări de arbori şi arbuşti, repararea mobilierului urban şi curăţenie pe platformele gospodăreşti", informează municipalitatea.

În toate cartierele

Programul de curăţenie a fost stabilit pe cartiere. În fiecare cartier, curăţenia va dura între 3 zile şi aproape două săptămâni.

Astfel, între 15-17 septembrie se va face curăţenie în Aalfa. În perioada 18 - 20 septembrie este programată curăţenia în zona Micălaca 300, iar între 22 - 25 septembrie se va face curăţenie în Micălaca zonele 100, 200. În perioada 26-29 septembrie vine rândul zonelor 500 şi 700 din Micălaca.

Din octombrie...

Din data de 30 septembrie până în 3 octombrie se va face curăţenie în Vlaicu - partea stângă (sens de circulaţie dinspre UTA spre ieşirea spre Nădlac). Între 4 octombrie şi 8 octombrie, tot în Vlaicu se va face curăţenie, dar de această dată pe partea dreaptă (de la stadionul UTA spre barieră Vlaicu - între Calea Aurel Vlaicu şi strada Poetului).

Programul continuă între 9 şi 10 octombrie în Aradul Nou, între 11 - 13 octombrie în Confecţii, între 14-15 octombrie în Grădişte, 16-17 octombrie în zona străzii 6 Vânători şi în 18 - 20 octombrie în zona Calea Romanilor.

Finalul acţiunii va fi în zona centrală a oraşului. Între 21 - 24 octombrie se face curăţenie în Centru dreapta (zona delimitată de străzile Bd. Revoluţiei, Podgoria, Praporgescu, Polivalentă, Iuliu Maniu, Ineului, Mărţişor, Bihorului). Între 25 - 31 octombrie - Centru stânga (zona delimitată de străzile Banu Mărăcine, Andrei Şaguna, Kogălniceanu, Dornei, Piaţa Arenei, Bd. Revoluţiei).

Detalii

„Programul de desfăşurare a activităţii pentru voluntari este următorul: luni-vineri: 10.00- 13.00; 14.00-17.00. Informaţii suplimentare se pot obţine la Serviciul Edilitar din cadrul Primăriei Municipiului Arad, tel. 0257-281.850, int. 132", subliniază Primăria Municipiului într-un comunicat.

60 de persoane

La acţiunea „Curăţenia de Toamnă 2014" vor participa 60 de persoane, angajaţi ai operatorilor care întreţin spaţiile verzi şi ai celui de salubrizare, informează Primăria.

„Invităm pe această cale să participe în calitate de voluntari asociaţiile de proprietari, persoanele fizice cât şi cele juridice", subliniază Primăria Municipiului într-un comunicat.

SIMONA BUTARU
simona.butaru@russmedia.ro

Investiţii importante în apă şi canalizare în Podgorie

ARAD. Preşedintele Consiliului Judeţean Arad (CJA), Nicolae Ioţcu, a vizitat şantierele din Podgoria Aradului în care se efectuează lucrări de modernizare a reţelelor de apă şi canalizare, lucrări cuprinse în master-planul judeţean. Prima oprire a fost la lucrarea de aducţiune Vladimirescu-Ghioroc, acolo unde o conductă de 17 kilometri va duce apa spre Podgorie. „Lucrările au fost contractate în acest an şi cu siguranţă vor fi finalizate înainte de termenul prevăzut în contract. Odată cu realizarea acestei aducţiuni, vom lega municipiul Arad şi localitatea Vladimirescu de Podgoria Arad în ceea ce priveşte alimentarea cu apă", a declarat Ioţcu. Următoarea vizită a fost făcută pe şantierele din oraşul Lipova, acolo unde se efectuează lucrări de reabilitare şi extindere a reţelelor de apă şi canalizare pe 69 de străzi, valoarea proiectului fiind de 10 milioane de lei. Aici preşedintele CJA a atras atenţia, însă, asupra situaţiei drumurilor, care sunt un dezastru. „Consiliul Judeţean şi-a asumat responsabilitatea extinderii reţelelor de apă şi de canalizare, pentru a ridica oraşul Lipova la un standard de modernizare cât mai aproape de cel european. Dar, de asemenea, de o importanţă capitală este şi modernizarea rutieră a oraşului. Din păcate, proiectul privind reabilitarea străzilor din oraşul Lipova, derulat în exclusivitate de administraţia locală, nu este tratat cu aceeaşi seriozitate, deşi fonduri există. Primăria oraşului Lipova riscă să piardă cei 8 milioane de euro, bani alocaţi în anul 2011 de Uniunea Europeană. Consecinţele vor fi foarte mari deoarece UE va face demersuri pentru recuperarea investiţiilor deja realizate. Cred că Lipova este singura localitate din judeţ unde sunt fonduri pentru investiţii, iar acestea nu sunt folosite", a spus preşedintele CJA. **JA-A.G.**

În vizită pe şantier FOTO: JA

A „golit" o casă de aparatură şi de haine

SÂNTANA. Le-a furat aparatura electronică, electrocasnică, îmbrăcămintea şi încălţămintea din casă. Este vorba despre o tânără în vârstă de 26 de ani, bănuită de comiterea furtului. Valoarea bunurilor pe care a reuşit femeia să le sustragă se ridică la peste 6.000 de lei. Cazul este cercetat de poliţiştii de la Poliţia oraşului Sântana, care au stabilit că „în perioada 29 august - 1 septembrie, femeia, în vârstă de 26 de ani, ar fi pătruns cu chei potrivite într-o locuinţă de pe raza localităţii Sântana, de unde ar fi sustras aparatură electrocasnică şi electronică, îmbrăcăminte, încălţăminte şi alte bunuri, în valoare totală de aproximativ 6.200 de lei. Femeia este cercetată sub aspectul săvârşirii infracţiunii de furt calificat", au declarat reprezentanţii IPJ Arad. **JA – I.C.**

NOU:

UVVG acordă ŞCOLARIZARE GRATUITĂ pentru anul I de studiu la specializarea ASISTENŢĂ SOCIALĂ

*** Facilităţi sporite pentru cadrele didactice din învăţământul preuniversitar**

Universitatea de Vest „Vasile Goldiş" din Arad continuă înscrierile pentru sesiunea de toamnă, anul universitar 2014-2015, la toate cele 6 facultăţi. Oferta Universităţii de Vest „Vasile Goldiş" cuprinde 32 de specializări licenţă, 24 programe de studii aprofundate la nivel de masterat, 6 cursuri postuniversitare de specialitate, Şcoală doctorală în domeniul medicină şi biologiei, Şcoală postdoctorală - conform proiectelor europene existente la UVVG.

* La specializarea **ASISTENŢĂ SOCIALĂ** din cadrul Facultăţii de Ştiinţe ale Educaţiei, Psihologie şi Educaţie Fizică şi Sport **nu se plăteşte taxă de şcolarizare** pentru anul I de studiu 2014-2015, (şcolarizare gratuită) indiferent de media obţinută la BAC, pentru a da posibilitatea de acces, în condiţiile actualei recesiuni economice, noilor studenţi să se înscrie la UVVG.

* **Cadrele didactice din învăţământul preuniversitar beneficiază de o reducere de 25% din taxa de şcolarizare.**

Viitorii studenţi pot opta pentru studii de licenţă şi masterat în domeniul: juridic, economic, marketing, administrarea afacerilor, **medicină – farmacie,** nutriţie şi dietetică, balneofiziokinetoterapie şi recuperare, psihologie, ştiinţele educaţiei, pedagogia învăţământului primar şi preşcolar, asistenţă socială, educaţie fizică şi sport, ştiinţele umaniste, politice şi administrative, biologie, ecologie şi protecţia mediului, informatică (română sau engleză), silvicultură.

Universitatea de Vest „Vasile Goldiş" are calificativul maxim **„GRAD DE ÎNCREDERE RIDICAT"** acordat de ARACIS pentru performanţele obţinute în asigurarea calităţii actului de educaţie.

Nu se mai fac înscrieri la acele specializări din cadrul Facultăţii de Medicină, Farmacie şi Medicină Dentară, unde s-au completat locurile în sesiunea de vară.

* **Universitatea de Vest „Vasile Goldiş" acordă locuri de şcolarizare gratuită, în număr nelimitat,** studenţilor merituoşi, prin Bursele „Vasile Goldiş" şi condiţii avantajoase pentru cazare şi masă.

*** Nu se percepe taxă de înscriere şi nici taxă de admitere pentru sesiunea de toamnă**

Facilităţi acordate studenţilor:

* Absolvenţii de liceu, promoţia 2014, care au obţinut media la bacalaureat cuprinsă între 8,50 şi 10, *beneficiază de şcolarizare gratuită pentru semestrul I al anului I de studiu (bursa Vasile Goldiş).* Bursele acordate sunt nelimitate.

* Sudenţii beneficiează de facilităţi pentru achitarea integrală a taxei de şcolarizare, la înscrierea în anul I, nivel licenţă; Studenţii care provin din aceeaşi familie; Studenţii şefi de promoţie 2014 şi olimpicii, care au obţinut locurile I, II, sau III la olimpiade naţionale, sau internaţionale; Studenţii care urmează a doua specializare la nivel licenţă în cadrul universităţii, indiferent de forma de învăţământ; Studenţii care urmează a doua specializare la nivel licenţă, absolvenţi ai UVVG cu diplomă de licenţă, sau absolvenţi ai colegiilor universitare din cadrul UVVG, sau absolvenţi ai Colegiului particular "Vasile Goldiş" Arad; Studenţii care urmează o specializare la nivel masterat, sau curs postuniversitar, absolvenţi ai UVVG; Studenţii care fac parte din categoria personalului clerical.

Taxa în anul universitar 2014-2015 se poate plăti în mai multe rate, taxa de şcolarizare poate fi plătită eşalonată lunar.

*** Universitatea de Vest „Vasile Goldiş" din Arad şcolarizează absolvenţi de liceu cu, sau fără diplomă de bacalaureat prin colegii universitare.**

Acte necesare la înscriere: Diploma de bacalaureat în original sau adeverinţă privind promovarea examenului de bacalaureat promoţia 2014; Certificat de naştere (copie legalizată); Certificat de căsătorie (copie legalizată); Adeverinţă medicală; Trei fotografii format ¾; Dosar plic

ADMITEREA ÎN ANUL UNIVERSITAR 2014-2015

Admiterea pentru ciclul universitar de licenţă şi masterat, sesiunea de toamnă, se organizează pe bază de concurs de dosare şi media de la BAC: până în data de 21 septembrie - înscrierea candidaţilor; 23 septembrie – afişarea rezultatelor. Domeniul medical: până la data de 20 septembrie – înscrierea candidaţilor. 22 septembrie susţinerea testului grilă, 25 afişarea rezultatelor finale.

Înscrieri: Rectorat, (B-dul Revoluţiei nr.94-96), telefon 0257/280373, de luni până vineri: 8,00-18,00; sâmbătă şi duminică: orele 8,00-13,00; Informaţii: email: admitere@uvvg.ro; site:www.uvvg.ro.

Biroul de presă al UVVG
Daniel Albu

Executare silită la CET

Datoriile pe care compania arădeană le are față de Complexul Energetic Oltenia au dus la executarea silită a CET-ului.

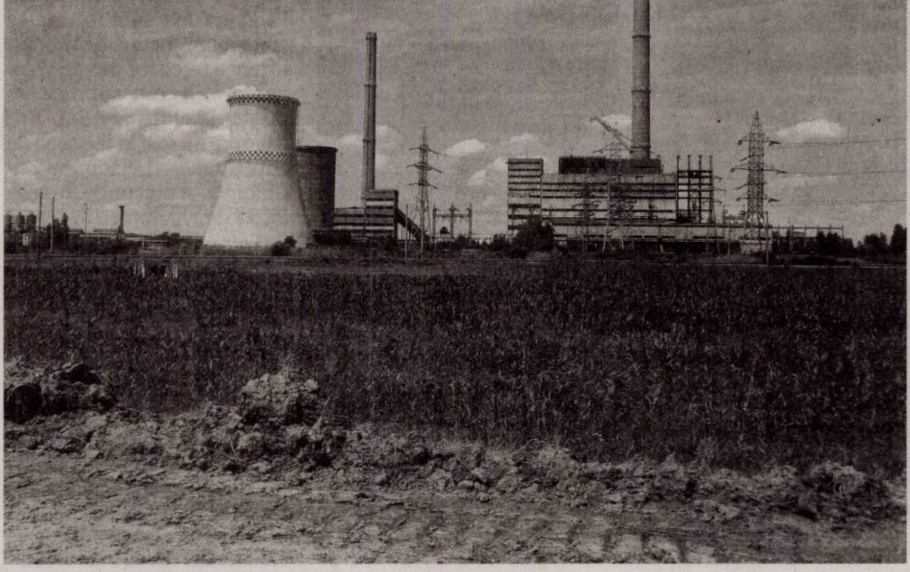

Centrala, executată silit de furnizori — FOTO: JA

ARAD. Portalul instanțelor de judecată cuprinde un lung șir de procese și dosare care vizează conflictul (dacă se poate spune așa) de ordin financiar dintre Complexul Energetic Oltenia și CET Arad. Cert este că în cursul lunii iunie, prin decizie a instanței, CET Arad a fost obligată la „plata sumei de 10.615.176,75 lei reprezentând contravaloarea facturilor emise în perioada 05.09.2013 -30.09.2013 și a cheltuielilor de judecată de 200 lei" către Complexul Energetic Oltenia SA.

O lună mai târziu, CET cerea în instanță ridicarea sechestrului asigurator. În 22 iulie, cererea a fost respinsă.

Cea mai recentă decizie a instanței, însă, a fost dată în data de 3 septembrie! Instanța a luat decizia de a respinge cererea CET Arad de suspendare provizorie a executării silite.

Ambele CET-uri

Un alt proces și ambele CET-uri arădene implicate. Dosarul a fost înregistrat în data de 25.08.2014, și are ca părți Complexul Energetic Oltenia SA în calitate de Creditor, Centrala Electrică de Termoficare SA în calitate de Debitor și Centrala Electrică de Termoficare Hidrocarburi SA în calitate de Terț poprit.

CET Arad dă vina pe...

„Urmare a lansării în spațiul public a unor informații cu privire la situația societății SC C.E.T. ARAD SA, se impune să facem următoarele precizări necesare pentru corecta informare a consumatorilor de energie termică din Municipiului Arad: întârzierea plăților SC CET Arad SA către furnizorul de cărbune Complexul Energetic Oltenia SA este urmare a facturilor neîncasate pentru energia termică de la operatorul SC CET Hidrocarburi SA Arad, care înregistrează pierderi tehnologice. Ca și în cazul altor centrale din țară, pierderile operatorului din Arad au fost compensate anual prin ajutoare de stat, dar după 2011 pentru CET Hidrocarburi SA Arad nu au mai fost repartizate fonduri de la bugetul de stat pentru acoperirea acestor pierderi", subliniază conducerea centralei într-un comunicat.

Toamna vine pe... gaz

Totodată, CET Arad informează că, din toamnă, se pornește un nou grup energetic, pe gaz! „Scopul investiției de retehnologizare este asigurarea continuității în furnizarea energiei termice către populație în Municipiul Arad, creșterea eficienței în producerea energiei termice și electrice și reducerea emisiilor poluante concomitent cu obținerea unui preț de producție al energiei termice cât mai accesibil pentru populație". Ca atare, conflictul cu furnizorul de lignit nu va afecta prea mult iarna arădenilor, doar dacă nu vor fi finalizate lucrările și vom depinde în continuare de cărbune.

Prima etapă a retehnologizării este „Finalizarea PIF la Cazan nr. 2 de 420 t/h pe gaze naturale" investiție în derulare, „cu termen de finalizare a lucrărilor de investiție 30 septembrie 2014, care va intra în funcțiune odată cu începerea sezonul de încălzire 2014 - 2015", potrivit CET Arad.

SIMONA BUTARU
simona.butaru@russmedia.ro

Proiectul „Bibliovacanța" se apropie de final

În cadrul „Bibliovacanței" s-au desfășurat 30 de întâlniri cu 451 de prezențe a 27 de copii.

> A fost o mare plăcere să îi avem alături și credem că și lor le-a plăcut «Bibliovacanța»
> **LILIANA NEGRILĂ**

ARAD. Proaspăt ca și concepție, dar și ca durată, proiectul Bibliotecii Județene „Bibliovacanța" se apropie de final. De finalul ediției din anul acesta. Luând în calcul bucuria participării, ușurința legării prieteniilor, dar și constanța câtorva participanți, „Bibliovacanța" (jocul de vacanță) are toate șansele să dureze mult și bine. „Intențiile legate de acestă acțiune, anunțate din start au fost: dobândirea de noi informații prin joc, împrietenirea, amuzamentul. S-a întâmplat oare asta? Zicem că da!", ne mărturisește Lucia Bibarț, responsabil PR al Bibliotecii Județene „A.D. Xenopol" Iată cu ce s-au ales copiii petrecându-și timpul la bibliotecă: au aflat de ce școlile la care studiază poartă un nume ales, nu unul oarecare, cine stă în spatele acestui nume, adesea necunoscut; au văzut câteva clădiri istorice din orașul natal și au aflat amănunte despre acestea; împreună au citit povești și le-au comentat; au spus proverbe, pilde; au compus poezii și eseuri; au colorat; au vizionat filme recreative; și-au prezentat jucăriile, cărțile și jocurile preferate; au sărit coarda; au bătut mingea; au învățăt și jucat jocuri noi; au construit harta României din castane; au interpretat roluri și au dansat; s-au supărat și s-au împăcat deopotrivă.

„Ne-au fost aproape în «Bibliovacanță »: Adelina, Dragoș, Teodora, Ștefan, Bianca, Rujița, Hanno, Alex, Răzvan, Victor, Ariana, Mara, Eric, Paul, Alesia, David, Răzvan, Ileana, Briana, Victoraș, Alesia, Patrik, Noemi, Svetlana, Anisia, Bogdan și Nicolae", mai precizează Lucia Bibarț. **JA-V.F.**

Citire apometre

Luni, 01.09.2014. Calea Timișorii, Gladiolelor, Gutuilor, Petalelor, Diaconu Coresi, Milan Tabacovici, Titan, Gustav Augustin, N. Dărăban, Ghe.I. Mureșan, Șt. Rene Mihăilescu, A. Lacu, I. P. Pincio, Basarab, Miraj, Maria Cunțan, C.D. Loga, N. Horga, C. Pavelescu, Bobâlna, Macului, Prislop, Lucernei, Măceșului, Furnicii, Posada, Movilei, Nalbei, Piersicilor, Ficusului, T. Mariș, Trifoiului, Mușcatei, Sunătoarei, Constituției, Câmpia Turzii, Coloniștilor, Luminii, S. Borlea, Spicului, Ogorului, Armoniei, Petuniei, Molidului, Viilor, Merișor, Bagdazar, Colțișor, Pinului, Ștefan cel Mare, Caransebeș, Gogol, Măgheran, Pandurilor, Bicaz, Păcii, Muncii, Semenicului, Sulina, Ostașului, Orșovei, S. Dragu, Zimbrului, Crângului, Arinului, A.M. Guttenbrun, Lugojului, Cibinului, Castanilor, Popa Șapcă, Ana Ipătescu, Agricultorilor, Livezilor, Munteniei, Timișului, Arieșului, Olteniei, Albinelor.

Programe TV vineri, 5 septembrie

TVR 1

06.00 Zestrea românilor. (redifuzare)
06.30Legendele palatului, prințesa Ja Myung. (r)
07.10 Legendele palatului, prințesa Ja Myung. (r)
07.50 Zon@
08.00 Telejurnal matinal
09.00 Micul Dracula. (serial, Marea Britanie 2006-2011)
09.30 Starea nației. (R)
10.00 Trandafirii sălbatici Canada, 2009. (r)
10.20 Biziday. (R)
11.30 Politică și delicatețuri
12.30 Lumea și noi
13.00 Beneficiar România. (r)
13.30 M.A.I. aproape de tine
15.30 Oameni ca noi. (r)
16.00 Parlamentul României. Cu Radu Rădulescu
16.50 Legendele palatului, prințesa Ja Myung
17.00 Canotaj. Campionatele Mondiale.
18.10 Post meridian
18.40 România în 5 minute
19.00 Meteo
20.00 Telejurnal. Meteo
20.35 Clubul celor care muncesc în România
20.45 Dr. House (serialSUA, 2010)Episodul 15
21.40 Dr. House (serialSUA, 2010)
22.35 Luptătorul. (Dramă, SUA-Franța, 2008) Din cauza unor probleme de sănătate, luptătorul profesionist Randy „The Ram" Robinson este nevoit să renunțe la viața sportivă. Bărbatul se angajează într-un magazin de delicatese, se îndrăgostește de o stripteuză trecută de prima tinerețe și încearcă să se împace cu fiica pe care o abandonase.
00.35 Rătăciți în… porno. (Comedie, SUA-Germania, 2005)
02.15 Festivalul Internațional de Circ de la Massi

PRO TV

07.00 Știrile PROTV
10.00 Film serial: Tânăr si nelinistit. (r)
11.00 Coliziune devastatoare. (r)
13.00 Stirile PROTV
14.00 Tanar si nelinistit. Ep.4789
15.00 (AP) Film artistic: Halloween-ul cateilor. Titlu original: The Dog Who Saved Halloween-Regie: Peter Sullivan. Productie: SUA, 2011. Cu: Gary Valentine, Dean Cain, Elisa Donovan, Lance Henriksen, Joseph Lawrence, Mayim Bialik. Gen: comedie. Familia Bannisters si cainele lor, Zeus (voce Joey Lawrence), se muta de Halloween intro casa noua. Totul pare sa mearga bine pana cand zgomote si lumini ciudate se vad si se aud din casa vecinei lor...
17.00 Stirile PROTV
17.30 La Maruta
19.00 Știrile PROTV
20.30 Legiunea. Titlu original: Legion. Producție: SUA, 2010. Cu: Paul Bettany, Lucas Black, Tyrese Gibson. Gen: actiune
22.45 Furtuna tropicală. Titlu original: Tropic Thunder Regie: Ben Stiller.Producție: SUA, Marea Britanie, Germania 2008. Cu: Robert Downey Jr., Ben Stiller, Jeff Kahn, Brandon T. Jackson. Gen: acțiune. „Tropic thunder" este o comedie spumoasa si plina de actiune despre un grup de cinci actori, care sunt pusi in situatia dramatica de a interpreta rolurile personajelor lor in viata reala.
00.30 Legiunea. (r)
02.15 Furtuna tropicala. (r)
04.00 Apropo Tv. (r)
05.00 Romania, te iubesc. (r)

ANTENA 1

06.00 Observator
08.00 Neatza cu Răzvan și Dani
10.00 Teleshopping
10.20 În gura presei cu Mircea Badea
11.15 FamiliaDa. (r)
11.50 Mireasă pentru fiul meu
13.00 Observator
14.00 Mireasă pentru fiul meu
16.00 Observator
17.00 Acces direct cu Simona Gherghe. Este o emisiune axată pe actualitatea de zi cu zi, în care „vedetele" sunt oamenii obișnuiți, cu problemele, bucuriile, grijile lor ieșite din comun. Reporterii aduc în atenția telespectatorilor precum și a publicului din platou cazuri impresionante de viață, subiecte sociale dar și știri mondene din actualitatea fierbinte a vedetelor și personalităților autohtone.
19.00 Observator
20.00 Observator special cu Octavia Geamanu. Observator special este un format în care o singură temă, de real interes și cu mare impact asupra marelui public, este dezbătută de specialiști în domeniu, dar și comentată de oameni obișnuiți. Emisiunea este prezentată de Octavia Geamănu, iar cei care se implică în realizarea subiectelor sunt reporterii, precum și vedete cu mare experiență, apreciate și îndrăgite de telespectatori: Andreea Berecleanu, sau Daniel Osmanovici sunt între cei care contribuie la realizarea acestui program.
20.30 Film artistic
22.45 Film artistic
01.00 Film artistic. (r)
02.30 Observator. (r)

HBO

06.00 Eu, robotul. SF, SUA, 2004. Cu: Will Smith, Bridget Moynahan
07.55 Când se lasă seara peste București sau Metabolism. Dramă, România, 2013. Cu: Bogdan Dumitrache
09.25 Băi, care mi-ai șutit mașina? Comedie, SUA, 2000. Cu: Ashton Kutcher, Seann William Scott, Jennifer Garner, Marla Sokoloff
10.50 Cântecul îngerilor. Comedie, SUA, 2013. Cu: Harry Connick Jr.
12.15 Universitatea monștrilor - subtitrat. Animație, SUA, 2013
14.00 Al 41-lea președinte. Documentar, SUA, 2012. Regia: Jeffrey Roth.
15.45 Eu cu sora mea mai mică. Dramă, SUA, 2005. Cu: Cameron Diaz
17.55 Filme și vedete
18.25 Când se lasă seara peste București sau Metabolism. Dramă, România, 2013
19.55 Wolverine. Acțiune, SUA, 2013. Cu: Hugh Jackman, Hiroyuki Sanada, Tao Okamoto, Rila Fukushima
22.00 Banshee. - II, Ep. 1 Polițist, SUA, 2014.
22.50 Banshee. - II, Ep. 2 Polițist, SUA, 2014.
23.50 Dublura diavolului. Thriller, Belgia, 2011. Cu: Dominic Cooper, Ludivine Sagnier
01.40 Sub hipnoză. Thriller, Suedia, 2012. Regia: Lasse Hallström. Cu: Tobias Zilliacus, Mikael Persbrandt, Lena Olin, Helena Af Sandeberg, Oscar Pettersson
03.45 Wolverine. Acțiune, SUA, 2013. Regia: James Mangold. Cu: Hugh Jackman, Hiroyuki Sanada, Tao Okamoto, Rila Fukushima, Famke Janssen

TVR 2

09.10 Pescarii de crabi din Țara de foc **10.10** Jurnal de front **11.10** Rezistența prin cultură **12.00** Mistere și conspirații **13.00** Interviurile Festivalului Enescu 2013 **13.50** 5 minute de istorie **14.00** Motomagia **15.00** Connor sub acoperire **15.25** Connor sub acoperire **15.50** 5 minute de istorie **16.00** Carabinierii **17.00** O poveste... cu cântec! **17.30** Spectacolul lumii… **18.00** Telejurnal **18.30** Energia nucleară **19.00** Toscana **20.10** Cold Spring **21.45** Poate nu știai **22.00** Ora de știri **23.00** CSI: Crime și investigații **23.50** Zeul războiului

AXN

07.20 Mesaje de dincolo **08.20** 90210 II. **09.15** CSI: New York–Criminaliștii **10.15** NCIS: Los Angeles **11.15** Mesaje de dincolo **12.15** Stargate Universe **13.15** NCIS: Anchetă militară **14.15** Sherlock Holmes și Dr. Watson **15.15** CSI: New York–Criminaliștii **16.10** 90210 **17.05** Stargate Universe **18.05** NCIS: Anchetă militară **19.05** NCIS: Los Angeles **20.05** Sherlock Holmes și Dr. Watson **21.05** Frumoasa și bestia **22.00** La suprafață **23.55** CSI: New York–Criminaliștii **00.55** Frumoasa și bestia

ANTENA 3

06.00 Știrile dimineții **10.00** Previziunile zilei **11.00** Se întâmplă în România **12.00** Știri **13.00** Se întâmplă în România **14.00** Știri **15.00** Esențial **17.00** 100 de minute cu Alessandra Stoicescu **18.45** La ordinea zilei **20.30** Subiectiv **22.00** Știri **23.00** In Premiera (reluare) **00.00** Știri **01.00** Știri **1.10** La ordinea zilei (reluare) **2.00** Știri **2.10** La ordinea zilei (r) **3.00** Știri **3.10** 100 de minute (r) **4.00** Știri **4.10** 100 de minute (reluare) **4.30** Subiectiv, reluare **5.00** Știri **5.10** Subiectiv (reluare)

PRIMA TV

07:00 O familie pentru Hollis **09.00** Walker, polițist texan **10.00** Teleshopping **10.30** Râzi și câștigi **11.15** Trăsniții **12.00** Teleshopping **12.30** Trăsniții din Queens **13.30** Teleshopping **14.00** Focus **14.30** Din iubire pentru Milly **16.30** Focus **17.00** Walker, polițist texan **18.00** Focus **19.00** Râzi și câștigi **19.30** Cireasa de pe tort **20.30** Căsătorie din Prima **22.30** Trăsniții **23.00** Haos **00.00** Suprviețuitori printre rechini **02.00** Din iubire pentru Milly **04.00** Focus **04.30** Trăsniții **05.00** Trăsniții din Queens **05.30** Nimeni nu-i perfect

CINEMAX

07:00 Tuvalu **08.30** În familie. **10.00** Cum să strici o căsnicie **11.30** O privire în mintea lui Charles Swan III **12.55** Ultimul om **14.30** Prietenul meu german **16.10** Cazul Dominici **17.55** În familie **19.25** O doamnă la Paris Dramă, Franta, 2012 **21.00** Charlotte Gray **23.00** Printre fumuri Comedie, SUA, 1978. Cu: Cheech Marin **00.25** Red Faction: Începuturile SF, SUA, 2011 **01.55** Culoarul mortii Dramă, SUA, 1999. Regia: Frank Darabont. Cu: Tom Hanks **05.00** Spărgătorii Polițist, Franta, 1971 Cu: Jean-Paul Belmondo

B1

08.55 Business B1 la zi **09.00** ȘTIRILE DIMINEȚII **09.55** Business B1 la zi **10.00** ȘTIRILE DIMINEȚII (d) **11.00** EVENIMENTUL ZILEI (d) **12.00** Știrile B1 (d) **13.00** TALK B1 (d) **14.00** ROMÂNIA, ACUM **15.00** Știrile B1 (d) **16.00** TALK B1 (d) **17.00** ROMÂNIA, ACUM **18.00** Știrile B1 (d) **19.00** AKTUALITATEA B1 (d) **20.00** BUTONUL DE PANICĂ (d) **21.30** ACTUALITATEA ROMÂNEASCĂ (d) **23.00** LUMEA LUI BANCIU (d) **01.00** Actualitatea românească (r) **02.10** Butonul de panică (r)

ACASĂ

06.15 Casa de alaturi **07.15** Minciuna **08.15** Rosa diamante **09.15** Teleshopping **09.30** Clona **10.30** Teleshopping **10.45** Sot de inchiriat **11.45** Pentru ca te iubesc **12.45** Teleshopping **13.00** Spune mi ca esti a mea **14.30** Legaturi riscante **15.30** Minciuna **16.30** Rosa diamante **17.30** Clona **18.30** Sot de inchiriat **19.30** Pentru ca te iubesc **20.30** Spune mi ca esti a mea **22.00** Legaturi riscante **23.00** Casa de alaturi **00.00** Clona **01.00** Razboiul sexelor **02.30** Casa de alaturi (r) **03.30** Acasa in bucatarie (r) **04.30** Razboiul sexelor (r)

PRO CINEMA

08.30 Acasa in bucatarie **09.30** Doamne de poveste **10.30** Batman: Neinfricat si cutezator **11.00** Batman: Neinfricat si cutezator **11.30** Acasa in bucatarie **12.30** Traieste-ti vara **14.00** Lara **15.00** Doamne de poveste **16.00** Lara **17.00** Jocul minciunilor **18.00** Seinfeld **19.00** Jocul minciunilor **20.00** 15 **22.00** Serviciul Roman de Comedie **23.00** Un om grăbit **01.00** Anturaj (comedie, Statele Unite ale Americii, 2004) **02.00** Un om grăbit (r) **03.30** Lumea Pro Cinema **04.00** Cine A.M.

DIVA

06.00 Anatomia lui Grey **07.00** Paradisul lui Michelle **08.00** Neveste disperate **09.00** Soția perfectă **10.00** Crimele din Midsomer **12.00** Aproape legal **13.00** Paradisul lui Michelle **14.00** Anatomia lui Grey **16.00** Crimele din Midsomer **18.00** Neveste disperate **19.00** Anatomia lui Grey **21.00** Casa de lângă lac – Comedy 2012 **23.00** Amor cu fiica șefului meu – Comedy, USA 2003 **00.45** Cu sânge rece **01.45** Aproape legal **02.45** Crimele din Midsomer **04.30** Neveste disperate

ANTENA STARS

06.30 Star magazine **08.30** Star news **09.00** STAR MATINAL (cu Rocsana Marcu si Razvan Botezatu) **12.00** STAR MAGAZINE **14.00** NECENZURAT (cu Adriana Bahmuteanu) **16.00** STAR MAGAZINE **17.00** Agentul Vip **18.30** STAR NEWS **19.00** RAI DA' BUNI (cu Mihai Morar) **21.00** STAR NEWS (cu Andra Trandas) **21.30** AGENTUL VIP (cu Cristian Brancu) **23.45** STAR NEWS (cu Andra Trandas) **00.00** Răi da' buni (reluare) **02.00** Star Magazine (reluare) **02.45** Agentul Vip reluare) **04.45** Necenzurat (reluare)

RTL KLUB

06.30 Top Shop **07.00** Desene animate **08.35** Știri **09.08** În fiecare dimineață! **12.45** Astro Show **13.50** Reflector **14.05** Focus **14.45** Budapesta, zi și noapte (rel.) **16.00** Masterchef **17.10** Moștenirea (s) **18.25** Focus **19.00** Știri **20.00** Masterchef **21.05** Budapesta, zi și noapte (s) **22.30** Între prieteni (s) **23.05** CSI (s) **00.05** Știri **01.40** Reflector

REDACȚIA NU ÎȘI ASUMĂ RESPONSABILITATEA PENTRU EVENTUALELE SCHIMBĂRI

UNIVERSAL

06.00 Sfârșitul lumii – Sci-fi, USA 2013 **08.00** Teoria Big Bang **08.30** Teoria Big Bang: Ipoteza curățeniei **09.00** O familie de polițiști **10.00** Castle **11.00** Hawaii 5.0 **12.00** Teoria Big Bang **12.30** Teoria Big Bang **13.00** Arcașul **14.00** O familie de polițiști **15.00** Un zbor de coșmar – Thriller, USA 2012 **17.00** Teoria Big Bang **17.30** Teoria Big Bang **18.00** Hawaii 5.0 **19.00** Castle **20.00** Arcașul **21.00** Aproape oameni **22.00** Profetul din grotă – Drama 2001 **00.10** Datoria – Comedy 2013 **02.10** Arcașul

Vindea adeverinţe şcolare false celor fără şcoală

Un tânăr din Felnac este cercetat pentru că ar fi falsificat mai multe adeverinţe şcolare. Acestea erau apoi vândute pentru a fi folosite la angajare.

FELNAC. Un tânăr din Felnac a găsit o „soluţie" pentru cei care nu erau absolvenţi de şcoală generală şi voiau să se angajeze. Le vindea adeverinţe de absolvire false. Acestea conţineau atât antetul, cât şi ştampila şcolii generale din Felnac. Deocamdată poliţiştii nu au stabilit suma de bani totală pe care tânărul ar fi obţinut-o din vânzarea adeverinţelor şcolare false, însă au găsit la domiciliul acestuia mai multe adeverinţe false necompletate. „În urma cercetărilor efectuate, poliţiştii au stabilit că, în perioada iunie - august, bărbatul, în vârstă de 29 de ani, din localitatea Felnac, ar fi întocmit în fals, în schimbul unor sume de bani, mai multe adeverinţe de absolvire a şcolii generale din localitate, care ulterior ar fi fost folosite de către beneficiari pentru angajare.

Cercetările continuate

„Poliţiştii continuă cercetările pentru documentarea întregii activităţi infracţionale a acestuia", au precizat cei de la IPJ Arad.

Percheziţie

În urma percheziţiei efectuate la locuinţa bărbatului, poliţiştii au depistat şapte adeverinţe de absolvire care conţineau antetul cât şi ştampila unităţii şcolare din localitate", au declarat reprezentanţii Inspectoratului de Poliţie Judeţean Arad. Pe numele bărbatului poliţiştii au întocmit un dosar de cercetare penală pentru comiterea infracţiunii de fals material în înscrisuri oficiale. Tânărul nu era angajat al şcolii, ci era „fără ocupaţie". Poliţiştii continuă cercetările pentru a afla câte adeverinţe false a vândut, la ce „preţ" şi cum a reuşit tânărul să pună ştampila şi antetul şcolii pe adeverinţe pe care le falsifica.

JA – I.C.

Adeverinţă contra bani FOTO: A.G.

Trăiesc ca-n Evul Mediu

O familie cu şase copii, din Zimandu Nou, trăieşte fără apă şi fără curent electric de cinci luni.

Familia Paliciuc aşteaptă ca Primăria să-şi ţină promisiunea FOTO: D.D.

ZIMANDU NOU. Locuiesc la o aruncătură de băţ de oraş, dar trăiesc în condiţii de Ev Mediu. E vorba de opt persoane - o familie cu şase copii - care, de cinci luni, stau într-o casă fără curent electric şi fără apă de la reţea.

Improvizaţii

Simona şi Ionuţ Paliciuc au şase copii: Avidan (cinci luni), Jedidiah (2 ani), Eliezer (3 ani), Joshua (4 ani), Hadasa (7 ani) şi Roana (11 ani). Până la sfârşitul anului trecut, familia Paliciuc a stat cu chirie într-o locuinţă socială, de la Primărie. Din nefericire, la 3 ianuarie 2014, casa le-a fost mistuită de un incendiu. Primăria a intervenit şi, pe baza Legii 15/2003, i-a atribuit tinerei familii o parcelă de 300 de metri pătraţi în „cartierul tinerilor", pentru construcţia unei noi locuinţe.

„Cu ajutorul bisericilor, al oamenilor pocăiţi care au venit să ne ajute, am făcut casa în trei luni de zile. Primăria ne-a încurajat să construim cât mai repede că, pe când o fi gata casa, o fi tras şi curentul şi om avea şi apă. În aprilie 2014 ne-am mutat în noua locuinţă. Dar nici acum nu avem apă şi curent. Am stat aşa toată vara, descurcându-ne cu lampă, lumânări, baterii de maşină sau generator. În ceea ce priveşte apa, am dus cu găleata de la o fântână din vecini, dar pentru băut a trebuit să cumpărăm. Ne-am descurcat cum am putut până acum, dar... începe şcoala, grădiniţa şi... va fi foarte greu. Dar peste iarnă cum o să stăm aşa?" - spune, întristat, capul familiei Paliciuc.

Incertitudini

Bărbatul nu cere decât ca Primăria să-şi ţină promisiunea, să-şi facă datoria: să tragă curentul şi să extindă reţeaua de apă în cartierul tinerilor. Astfel încât să se poată racorda şi să le asigure celor şase copii ai săi un trai de o minimă decenţă.

„Eu am pregătit toată instalaţia, prize, întrerupătoare... numai să apăs pe ele. Dar, fără curent, stăm pe loc, nu putem face baia, nici bucătăria. Am tot fost la Primărie să întreb, dar fără niciun rezultat. «O fi, dar nu se ştie când», mi s-a răspuns. Şi, până când «o fi», eu plătesc impozit la Primărie, plătesc gunoiul chiar dacă nu vine nimeni să-l ia, dar... nu am apă şi curent. Nu aştept ajutor de la Primărie, ci doar să-şi facă datoria" - punctează Ionuţ Paliciuc.

Petiţie

Şi pentru că administraţia nu a prea dat semne că şi-ar face datoria, bărbatul i-a adresat o petiţie consilierului local Adrian Buboiu, rugându-l să urgenteze introducerea utilităţilor, să rezolve această problemă în Consiliul Local al comunei Zimandu Nou.

Contactat de JA, Adrian Buboi a precizat că „încă de anul trecut, Consiliul Local a alocat sume de bani pentru reţeaua electrică din cartierul tinerilor din Zimandu Nou. În 2013 au fost repartizaţi 142.000 de lei în acest scop, iar în 2014 alţi 50.000 de lei. Lucrarea trebuia să fie executată deja. Dar, ieşind la faţa locului, am constatat că lucrarea nu a fost executată, motiv pentru care voi aduce această problemă în atenţia Consiliului Local. Sunt convins că o să găsim soluţii pentru că fondurile au fost alocate."

Cuvântul primarului

Interpelat pe subiect, Dorel Vidran, primar al comunei Zimandu Nou, ne-a asigurat că „apa se va introduce în două luni de zile. În ceea ce priveşte curentul, Primăria a făcut tot ce ţinea de ea. Dosarul a fost depus la Enel Arad şi acum este la Bucureşti. Aşteptăm o soluţie de la Bucureşti şi apoi, în funcţie de buget, mergem mai departe. E vorba de o lucrare care presupune eforturi financiare foarte mari" - susţine primarul.

DIANA DUŢU
diana.dutu@russmedia.ro

Boghicevici: tinerii, masă de manevră

ARAD. Deputatul Claudia Boghicevici acuză Guvernul că îi foloseşte pe tineri doar ca pe o masă de manevră în campania electorală, dar nu este interesat să găsească soluţii pentru a reduce şomajul în rândul acestora. Ba, mai mult, a abandonat Planul Naţional de stimulare a ocupării tinerilor, pe care PDL l-a definitivat în 2012.

„România trebuia să fie pregătită pentru demararea implementării acestor programe încă din 2013, în condiţiile în care în 2012 Guvernul PDL lăsase la cheie Planul Naţional de Stimulare a Ocupării Tinerilor. Documentul avea drept scop găsirea de soluţii pentru angajarea tinerilor în termen de 4 luni de la finalizarea studiilor sau pentru încadrarea lor la un curs de formare profesională, la finalul căruia să devină angajabili, însă guvernanţii l-au făcut uitat şi au decis să abandoneze sursele de finanţare nerambursabilă destinate scăderii şomajului tinerilor din România şi implicit creării de locuri de muncă în sistem ", afirmă coordonatorul portofoliului muncă şi protecţie socială din Guvernul alternativă. Conform statisticii, arată Boghicevici, deşi anul trecut rata şomajului în rândul tinerilor era sub media europeană de 23,4%, în primul trimestru din 2014 această rată atinsese deja 25,7%, fiind pe un trend de creştere, ca urmare a îngroşării rândurilor şomerilor tineri cu cei care nu au promovat examenului de bacalaureat. **JA-S.T.**

Claudia Boghicevici FOTO: JA

„Vânătoare" de amenzi rutiere

Amenzi rutiere pe Calea Aurel Vlaicu pentru nefolosirea centurii şi pentru folosirea telefonului mobil la volan.

ARAD. Majoritatea amenzilor date joi, în urma unei acţiuni rutiere organizată pe Calea Aurel Vlaicu, între zona UTA şi Gara CFR, au fost pentru nefolosirea centurii de siguranţă şi pentru folosirea telefonului mobil în timpul condusului la volan. De asemenea a fost verificată şi starea tehnică a autoturismelor trase pe dreapta. Şi asta pentru că acţiunea celor de la Biroul Rutier şi Serviciul Rutier Arad a fost organizată în colaborare cu Registrul Auto Român (RAR). Astfel că, o parte dintre amenzi au fost date pentru defecţiuni tehnice descoperite la autoturismele trase pe dreapta, în timp ce, din cauza defecţiunilor tehnice grave descoperite la autoturisme, au fost reţinute zece certificate de înmatriculare. Acţiunea s-a soldat cu 40 de sancţiuni a căror valoare însumează peste 7.200 de lei. Poliţiştii rutieri au reţinut şi două permise auto în cadrul acţiunilor de joi, pentru neacordare de prioritate la trecerea de pietoni. Potrivit IPJ Arad, acţiunea de joi a avut ca scop asigurarea unui climat de siguranţă în trafic şi pentru prevenirea accidentelor rutiere. **JA – I.C.**

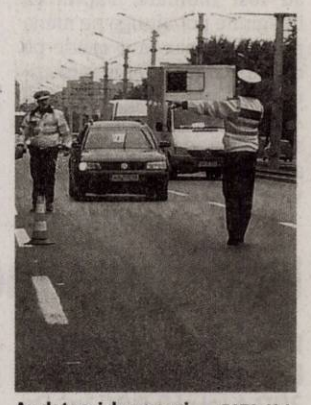

Au dat zeci de amenzi FOTO: M.A.

Au furat bani de la firma la care lucrau

CAPORAL ALEXA. Poliţiştii de la Poliţia oraşului Sântana cercetează penal doi bărbaţi, bănuiţi de comiterea unui furt din incinta unei firme din localitatea Caporal Alexa. Din primele cercetări efectuate, în perioada 28-30 august, cei doi bărbaţi, de 59, respectiv 45 de ani, ambii angajaţi ai unei societăţi comerciale din Caporal Alexa, ar fi furat 450 de lei dintr-un dulap metalic din incinta sediului societăţii. **JA – I.C.**

Prejudiciul: 450 lei FOTO: FAN

Credinţă pentru sănătate

Parteneriat în domeniul medical între Arhiepiscopia Aradului şi Universitatea de Vest „Vasile Goldiş".

ARAD. La 19 martie 2003, la o zi după darea în folosinţă a Dispensarului medical de la Zimbru, ÎPS Părinte Timotei, Arhiepiscopul Aradului, împreună cu ÎPS Părinte Ciprian, în prezent Arhiepiscop al Arhiepiscopiei Buzăului şi Vrancei, la vremea aceea Episcop vicar patriarhal, sfinţeau şi Cabinetele medicale „Sfinţii Doctori fără de Arginţi Cosma şi Damian" din Arad.

La început acestea au funcţionat în regim de voluntariat, cu sprijinul cadrelor didactice de la Şcoala Postliceală Cristiana Arad, cu aportul monahiilor de la centrul eparhial şi apoi cu aportul dr. Dan Ţărean.

Implicare AMFOR

În anul 2012, din iniţiativa rectorului Universităţii de Vest „Vasile Godiş", prof. univ. dr. Coralia Cotoraci şi dr. Simona Dumitra lua fiinţă Asociaţia Medicilor şi a Farmaciştilor Ortodocşi din România - Arad, o asociaţie creştin-ortodoxă, cu activitate socio-medicală, formată din medici specialişti în diverse domenii.

Iar, din 2013, s-a reorganizat întreaga activitate a cabinetele medicale „Sfinţii Doctori fără de Arginţi Cosma şi Damian" prin implicarea AMFOR.

Voluntariat pentru semenii în suferinţă FOTO: FAN

Cabinete medicale

Obiectul de activitate al cabinetelor se realizează prin asistenţa ambulatorie în specialităţile: Hematologie (prof. univ. dr. Coralia Cotoraci), Pediatrie (şef lucrări dr. Simona Dumitra), Dermatologie (dr. Victor Neamţiu), Medicină Internă (dr. Liana Moş), Medicină de familie (dr. Horia Cirin, dr. Călin Popa, dr. Mircea Onel), Psihiatrie (dr. Ligia Piroş, dr. Mariana Mariş), ORL (dr. Ion Şerban) şi altele.

„Este un prilej deosebit de afirmare a lucrării samaritene a Bisericii pentru cei care sunt mai lipsiţi şi care sunt prea încercaţi cu boala - spunea ÎPS Timotei Seviciu, Arhiepiscopul Aradului. Lucrarea aceasta este una de parteneriat cu medicina. Aici oamenii vin ca la biserică iar medicii se vor pune la dispoziţia lor asemenea preoţilor". **JA-V.F.**

Consultaţii gratuite

Pacienţii doritori de consultaţii gratuite - care fac parte din categorii defavorizate, indiferent de credinţa religioasă -, sunt aşteptaţi zilnic la sediul cabinetelor din Arad, str. Episcopiei, nr. 60-62, sau se pot programa direct la tel: 0257-280-309.

Drumuri şi trotuare la Şicula

Primăria din Şicula a demarat investiţii în modernizarea drumurilor şi trotuarelor din cele trei localităţi aparţinătoare comunei.

Pune trotuare din pavaj FOTO: A.G.

ŞICULA. Drumuri asfaltate şi trotuare pavate. Asta îşi doreşte administraţia locală din Şicula să facă în perioada imediat următoare. Iar vestea bună este că are şi banii necesari pentru aceste investiţii. În baza Ordonanţei Guvernamentale 28, primăria din Şicula a primit promisiuni de fonduri pentru asfaltarea a 7,8 kilometri de străzi interioare. „4,4 kilometri de străzi vor fi asfaltate în Şicula, 2,5 kilometri în Chereluş şi 1,9 kilometri în Gurba. Am încercat să prindem toate satele aparţinătoare în proiect", a spus Aurel Radiţa, primarul din Şicula. Studiul de fezabilitate şi proiectul tehnic au fost deja realizate, fiind decontate de Guvern. Acum urmează licitaţia pentru executarea lucrărilor. „Suma necesară pentru întreaga lucrare de asfaltare se învârte în jurul a 10 milioane de lei. Dar aceasta ar putea scădea în urma licitaţiei", a mai precizat Radiţa.

Şi alte lucrări

Primăria a mai investit fonduri şi în căminele culturale din Chereluş şi Şicula. Aceste modernizări sunt programate a fi finalizate în acest an.

Trotuare pavate

După ce a betonat kilometri întregi de trotuare, Aurel Radiţa a ajuns la concluzia că cea mai bună variantă este, de fapt, pavarea lor. Iar, în acest sens, a demarat deja lucrări de pavare a trotuarelor care au rămas de pământ. „Am ajuns la concluzia că mai bine facem trotuare din pavaj. Sunt mult mai practice şi mai utile. Aşa că am hotărât ca, de acum înainte, să realizăm doar astfel de trotuare, să nu le mai betonăm", a spus primarul Radiţa. În ceea ce priveşte lucrările care urmează, în Şicula au mai rămas de executat aproximativ 1,5 kilometri de trotuare. „La anul vom continua investiţiile în trotuare şi în Gurba şi în Chereluş şi vrem ca în 2015 să finalizăm de pavat tot ceea ce înseamnă trotuar în cele trei sate aparţinătoare", a specificat Aurel Radiţa.

ALIN GHERASIM
alin.gherasim@russmedia.ro

Bilanţ final la Bacalaureatul din toamna lui 2014

ARAD. Ieri s-au afişat rezultatele finale, după contestaţii, la sesiunea august-septembrie a examenului de bacalaureat. După cum v-am mai informat, în cele cinci centre de examen din judeţul Arad, s-au depus, în total, 272 contestaţii. În urma reevaluării lucrărilor, în Centrul Regional de Contestaţii din jud. Timiş, rezultatele finale sunt următoarele: contestaţii admise - 7, contestaţii respinse - 265. Înainte de contestaţii, numărul promovaţilor a fost de 180 candidaţi iar acum este de 187. Numărul candidaţilor al căror statut s-a modificat după contestaţii - 7 (din respinşi în promovaţi).

Totalul celor respinşi înainte de contestaţii a fost 915 iar, după contestaţii este de 908.

Procentul de promovabilitate pe judeţ înainte de contestaţii a fost de 16.41%, ajungând acum la 17.05%. **JA-V.F.**

Adrian Ţolea : nicio legătură cu Ordonanţa

Trecerea foştilor consilieri PDL la PSD nu s-a făcut ca urmare a adoptării „moratoriului" de 45 de zile.

Adrian Ţolea FOTO: JA

ARAD. Prim-vicepreşedintele PDL şi al ACL Arad, Adrian Ţolea, a precizat că între trecerea la PSD a foştilor consilieri locali PDL de la Tîrnova şi Ordonanţa care permite migrarea aleşilor locali, fără a-şi pierde mandatul, nu există nicio legătură. „A fost o coincidenţă faptul că foştii noştri colegi de la Tîrnova s-au înscris în PSD exact în ziua în care a intrat în vigoare Ordonanţa privind migraţia timp de 45 de zile. Ei nu au profitat de aceasta, cum greşit au interpretat unii, deoarece nu mai sunt consilieri locali, întrucât Consiliul Local Tîrnova a fost dizolvat de către Curtea de Apel Timişoara. Aşadar, PSD nu «s-a întărit» cu consilieri, cum s-a lăudat, ci a primit nişte simpli membri. Sigur, chiar şi aşa, regretăm decizia lor, dar fiecare are libertatea de opţiune. Guvernul nu a fixat încă data la care vor avea loc alegeri parţiale la Tîrnova, dar o va face în interiorul termenului de 90 de zile de la data dizolvării. Dacă alegerile vor fi după ce fuziunea PNL-PDL va fi definitivată, PNL-iştii şi PDL-iştii de la Tîrnova vor candida sub sigla PNL", a precizat Ţolea. Trebuie să precizăm că, deocamdată, deşi există alianţa electorală PNL-PDL, din punct de vedere juridic sunt două partide distincte. Există posibilitatea candidaturii pe aceeaşi listă, ca alianţă electorală locală, însă, din câte ştim, dacă alegerile vor avea loc înainte de fuziune- posibil, chiar în ziua alegerilor prezidenţiale- PNL Tîrnova nu acceptă decât liste separate la alegerile parţiale. Lucru oarecum de înţeles, având în vedere faptul că primarul Florin Farcaşiu, ca preşedinte PNL, are obligaţii faţă de foştii consilieri şi supleanţi PNL, care au demisionat în bloc doar pentru a facilita dizolvarea Consiliului Local. Or, lista comună cu PDL ar însemna cedarea unor locuri pentru PDL-işti. Apropo de alegerile prezidenţiale, Ţolea a anunţat că ACL Arad a adunat 10.000 de semnături până miercuri la ora 13,00, preconizând ca la raportarea de vineri cifra să ajungă la 15.000, pentru că vin liste din judeţ. **JA-S.T.**

Camere pe străzile din Olari

Ştefan Muscă FOTO: A.G.

OLARI. Primăria Olari a achiziţionat şi implementat un sistem de supraveghere video cu şase camere de luat vederi instalate pe străzi. „Am instalat camerele video la toate intrările în comună", a spus Ştefan Muscă, primarul comunei. Iar, imediat ce au fost instalate, camerele de luat vederi au dat roade. „Am sesizat faptul că infracţionalitatea a scăzut în zonele în care aceste camere au fost montate. Faptul că imaginile pot ajunge pe mâna poliţiştilor par să îi sperie pe cei care comit diferite infracţiuni", a mai spus primarul. Aceste prime şase camere sunt, însă, doar începutul. Şi asta pentru că primăria Olari vrea să extindă sistemul de supraveghere video. „În funcţie de veniturile pe care le vom înregistra vrem să montăm camere noi. Acest sistem video reprezintă un mod prin care încercăm să oferim siguranţă cetăţenilor comunei Olari", a mai precizat Ştefan Muscă. Trebuie precizat faptul că sistemul stochează imaginile pe durata a 30 de zile. **JA-A.G.**

Producţii bune în agricultură

OLARI. Producţiile agricole au fost destul de bune anul acesta în Olari, după cum spune primarul Ştefan Muscă. Iar faptul că păioasele au fost recoltate înainte de vremea ploioasă a fost un mare câştig. „Atât grâul, cât şi rapiţa, au fost recoltate înainte de venirea ploilor din vară. Drept urmare, nu a fost afectată calitatea produselor. Au fost înregistrate producţii de 5.700 de kilograme de grâu la hectar şi 4.000 de kilograme de rapiţă la hectar în zona noastră", a spus Muscă. În ceea ce priveşte culturile de toamnă, aşteptările sunt mari şi aici. „Se estimează că producţia de porumb va fi de 13-14 tone la hectar porumb boabe", a susţinut primarul. Ştefan Muscă a anunţat, tot legat de agricultură, că în comuna pe care o conduce vin investitori. „A început silozarea porumbului care va ajunge hrană la vacile de carne. În Olari va fi deschisă o crescătorie de vaci de carne. Şi tot în comuna noastră va fi înfiinţat şi un complex de creştere a scroafelor de reproducţie. Iar această investiţie este un proiect pe fonduri europene. Cele două noi afaceri care vor demara în Olari nu pot decât să ne bucure pentru că oferă oamenilor din comună locuri de muncă şi, totodată, la bugetul local vor intra impozite şi taxe care vor ajunge în investiţiile din Olari", a conchis Muscă. **JA-A.G.**

Primăria vinde rablele abandonate

Preţurile de pornire la licitaţie variază între 299,4 lei şi 3.000 lei. Pe listă sunt 79 de rable adunate de pe străzi.

Rablele se vor vinde prin licitaţie FOTO:JA

ARAD. Un trabant, un tractor, un camion, 25 de autoturisme Dacia, o rulotă, opt autoutilitare şi o mulţime de alte autoturisme străine, toate vor putea fi cumpărate de arădenii interesaţi, la o licitaţie. Este vorba despre 79 de rable ridicate în cursul anului de pe străzile pe care au fost abandonate de stăpâni. Primăria a anunţat organizarea unei licitaţii publice cu strigare "pentru vânzarea autovehiculelor abandonate sau fără stăpân". Licitaţia va avea loc în data de 22.09.2014 la ora 9.00 la Biroul Ridicări Vehicule, Arad, de pe strada Dosoftei FN

„Autovehiculele sunt depozitate în Arad, str. Dosoftei FN (Depozit Micălaca), putând fi văzute între 09.09.2014 - 17.09.2014 orele 8.00-17.00 şi în urma vizitei se va semna un proces verbal de inspecţie", informează Primăria.

În cazul în care bunurile nu se vând cu această ocazie, licitaţia se va relua la o dată ulterioară, subliniază Primăria.

De la 300 lei

Cea mai ieftină rablă este... un tractor. Motorul său nu poate fi pornit, are cutia de viteze defectă şi îi lipsesc pompa de injecţie şi electromotorul. Primăria cere pe el 299,40 lei. Cele mai ieftine autoturisme scoase la licitaţie sunt două Oltcit-uri, ambele cu caroseria complet corodată, tapiţeria distrusă şi geamurile din partea stângă sparte. Preţul de pornire, în cazul ambelor maşini, este de 300 lei. În cazul autoturismelor Dacia se cere un preţ de pornire începând de la 350 lei, în cazul celor aflate în stare avansată de degradare şi până la 800 lei - o Dacia 1310 cu bara de protecţie faţă, capota şi masca deformate, farurile sparte, cu spoilerul din faţă şi aripa stânga lipsă.

Cea mai scumpă maşină este un Ford Mondeo, cu caroseria în stare bună şi tapiţeria îngrijită. Dar motorul nu se poate porni... Preţul de pornire este de 3.000 lei. **JA-S.B.**

COLEGIUL PARTICULAR "VASILE GOLDIŞ" ARAD

C.F. 29602616, ARAD, str. Feleacului, nr. 1, 310396, tel. /fax.0040/57/256394
E-Mail: cpvgarad@yahoo.com, www.cpvg.ro

ADMITERE
anul şcolar 2014-2015

A. ÎNVĂŢĂMÂNT LICEAL – ACREDITAT

cursuri de zi	frecvenţă redusă	seral
Economic/Servicii	Filologie	Economic/Servicii
Filologie		

Notă: Clasa a IX-a, cursuri de zi- fără taxă de şcolarizare

B. ÎNVĂŢĂMÂNT

Domeniul Comerţ – Calificarea: Comerciant – vânzător

C. ÎNVĂŢĂMÂNT POSTLICEAL – ACREDITAT / AUTORIZAT

Domeniul Sanitar	Domeniul Economic	Domeniul Comerţ
1. Asistent medical de farmacie	1. Agent fiscal	1. Agent comercial
2. Asistent medical generalist	2. Asistent de gestiune	2. Asistent manager
3. Asistent medical radiologie		3. Tehnician activităţi comerciale
4. Asistent medical de igienă şi sănătate publică		
5. Asistent medical de nutriţie şi dietetică		
6. Asistent pentru ocrotirea persoanelor vârstnice		

Notă:
1. **La Postliceală au dreptul să se înscrie absolvenţi de liceu cu sau fără bacalaureat.**
2. **Au posibilitatea de a studia, opţional, fără taxe suplimentare limba engleză, germană, franceză.**

D. CURSURI DE CALIFICARE

Tehnician cadastru funciar-topograf
Paznic de vânătoare

Informaţii: Str. Feleacului nr.1 tel/fax: 0257-256394; **e-mail:** cpvgarad@yahoo.com, www.cpvg.ro

(527151)

UNDE MERGEM în Arad

CINEMA

CINEMA CITY ATRIUM

- ...Şi ne izbăveşte de Cel Rău, ora 21:20
- Captiv, orele 14:30, 17:00, 19:30, 22:00
- Dansul dragostei 5: Bătălia starurilor -3D, orele 14:50, 17:10, 19:30
- Darul lui Jonas, orele 13:40, 15:50, 17:50, 20:10, 22:10
- Eroi de sacrificiu 3, orele 14:40, 17:20, 20:00, 22:40
- Kyra Kyralina, orele 13:00, 15:10, 17:30, 19:50, 22:15
- Noaptea judecăţii: Anarhia, ora 21:50
- Război în bucătărie, ora 13:50
- Sin City: Am ucis pentru ea -3D, ora 21:10
- Ţestoasele Ninja -3D, orele 14:40, 16:50, 19:00
- Vânătoarea de spioni, orele 16:20, 18:50

CINEMA CITY GALLERIA

- ...Şi ne izbăveşte de Cel Rău, orele 20:30, 22:30
- Casa magicianului -3D, orele 13:10, 15:00
- Cum să evadezi de pe Pământ -3D, ora 13:40
- Dansul dragostei 5: Bătălia starurilor -3D, orele 13:10, 15:40, 18:00
- Eroi de sacrificiu 3, orele 14:40, 17:10, 19:40, 22:20
- Gardienii galaxiei -3D, orele 14:30, 17:00, 19:30, 22:00
- Hercules -3D, ora 19:20
- Lucy, orele 16:30, 18:30, 20:20
- Maleficent -3D, ora 15:40
- Război în bucătărie, orele 14:00, 16:50, 21:30
- Sin City: Am ucis pentru ea -3D, orele 17:50, 20:00, 22:10
- Ţestoasele Ninja -3D, orele 13:10, 15:20, 17:30, 19:50, 22:00
- Vânătoarea de spioni, orele 14:10, 16:40, 19:10, 21:40

CONCERTE

- **„Gala de Operă „Open Air".** Dirijor: Roberto Salvalaio (Italia); Solişti: Diana Trivellato (soprană Italia), Adrian Dumitru (tenor); Dirijorul corului: Robert Daniel Rădoiaş; În program numere orchestrale, arii şi duete de: Gaetano Donizetti, Vincenzo Bellini, Giuseppe Verdi, Giacomo Pucini, Charles Gounod, Georges Bizet, Jules Massenet, Piotr Ilici Ceaikovski (duminică, 7 septembrie, de la ora 20.00, în Parcul Reconcilierii)

FESTIVALURI

- **Festivalului vinului în Podgorie** (duminică, 7 septembrie, de la ora 16, în parcul central al comunei Şiria)

EXPOZIŢII

- **GALERIILE „TURNUL DE APĂ":** Expoziţia personală de pictură **„Anotimpuri care vin"** a artistului plastic Maria Furnea (9-17)

Festivalul vinului la Şiria

În cadrul Festivalului vinului în Podgorie, la Şiria se desfăşoară, duminică, 7 septembrie, şi tradiţionala sărbătoare locală „La cules de vie în Podgorie". Programul începe la ora 16, în parcul central al comunei, unde, pe scena în aer liber, vor urca ansambluri folclorice din zonă, cunoscuţi solişti vocali din judeţ, orchestra profesionistă „Rapsozii Zarandului" şi invitaţii speciali – Văru Săndel şi Vasile Conea. FOTO: FAN

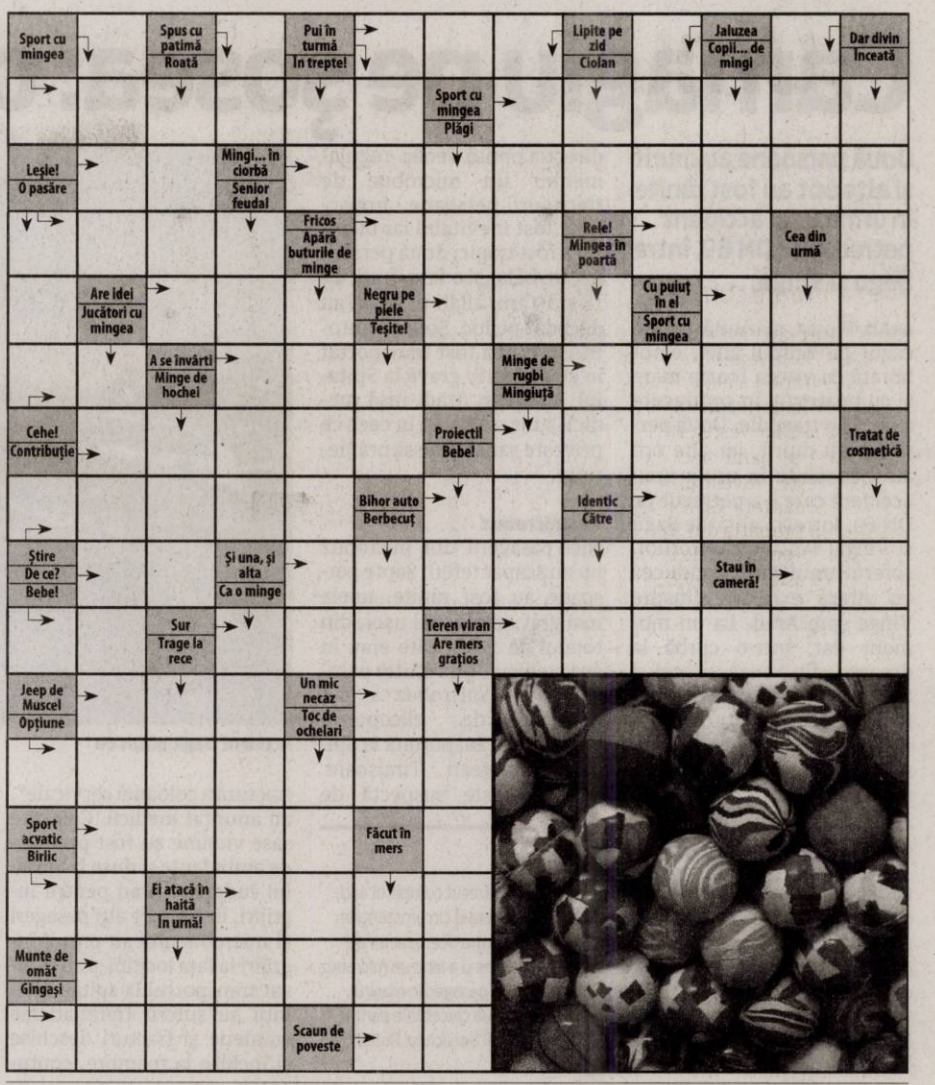

- **GALERIILE DE ARTĂ „DELTA":**
- **Expoziţii personale Ligia Seculici şi Diana Bota, în cadrul „Grup 21"** (9-17)
- **GALERIA DE ARTĂ „ALFA"** (B-dul Revoluţiei, nr. 90): • **Expoziţie cu vânzare** (9-17)
- **COMPLEXUL MUZEAL ARAD** (str. Horea, nr. 8): Palatul Cultural, Piaţa G. Enescu 1,): • **„Arheologia arădeană de-a lungul vremii"**; • **Expoziţia de moluşte „Cochilii". Colecţia prof. Călin Istrate şi prof. Simona Opriş-Dinea** (intrarea dinspre Parcul copiilor); • **Expoziţie foto „Noua generaţie"** (Sala Ştiinţele Naturii 2); • **Sunt obiect de muzeu, caut vizitator** (orele 9-17)
- **MUZEUL DE ARTĂ ARAD** (str. Gh. Popa 2-4, et. II): **„Thassos 3" - Lucrările celei de a III-a ediţii a Simpozionului de artă organizat în Thassos, Grecia** (sala Ovidiu Maitec, orele 9-17); **Expoziţia permanentă de artă europeană şi românească; Expoziţia „Jurnal evaziv"** - organizator KI şi KF (9-17)
- **WATERHOUSE** (Calea Bodrogului): **Expoziţie de pictură a artistului plastic arădean Pavel Iurik** (9-17)

SOLUŢIA INTEGRAMEI DIN NUMĂRUL PRECEDENT

N ■ D ■ BON ■ M ■ S ■ SIRENA ■ CHEFAL ■ SOMONI ■ CLENI ■ BIBAN ■ LS ■ CRAP ■ PAR ■ BATE ■ ITA ■ SA ■ ATERINA ■ ON ■ RM ■ ATEU ■ VIS ■ CIOCLI ■ CRIC ■ F ■ TRUC ■ GIOARSE ■ NAUT ■ MU ■ MRENE ■ E ■ NATIV ■ SF ■ TONI ■ OCA ■ UD ■ DAR ■ AT ■ CALCAN ■ NISETRU

AZI LA CINEMA CITY

ATRIUM

Inspirat de un roman al lui John le Carré FOTO: FAN

„VÂNĂTOAREA DE SPIONI"

Filmul lui Anton Corbijn are loc în Hamburg, Germania, în 2012. Un tânăr musulman pe jumătate cecen şi jumătate rus ajunge aproape mort în oraş, căutând cu disperare ajutor pentru a recupera averea tatălui decedat. Doar că informaţiile despre el nu par să aibă sens: este o victimă? un hoţ? sau, mai rău, un extremist gata să dezlănţuie prăpădul asupra Germaniei? Atraşi în mister sunt un bancher, o tânără avocată gata să-i apere pe cei fără de apărare şi un specialist în spionaj, hotărât să dezlege ţele până nu e prea târziu.

AZI LA CINEMA CITY

GALLERIA

Un film în regia lui Jonathan Liebesman FOTO: FAN

„ŢESTOASELE NINJA"

New York are nevoie de eroi, căci Shredder şi Clanul Piciorului au pus mâna pe tot, de la poliţie, la politicieni. Viitorul se arată sumbru pentru locuitorii metropolei până în momentul în care nişte fraţi renegaţi ies din dedesubturile oraşului pentru a-şi împlini destinul de Ţestoase Ninja.

VĂ INVITĂM LA...

Regal de operă în Parcul Reconcilierii

ARAD. Pentru a opta oară, Gala de Operă OPEN AIR va marca debutul unui nou sezon muzical al Filarmonicii de Stat Arad, evenimentul fiind programat pentru seara zilei de duminică, 7 septembrie, ora 20. Locul în care arădenilor le va fi oferit un real regal muzical este cel deja consacrat - Parcul Reconcilierii.

„Fărâme ilustrative din spendorile operei vor clocoti liric sonosfera din Parcul Reconcilierii", se spune în comunicatul Filarmonicii.

Extraordinara întâlnire dintre consacraţi şi melomani, sub auspiciile celei mai spiritualizate dintre arte, îl readuce pe podiumul dirijoral pe maestrul italian Roberto Salvalaio, într-un program de maxim efect şi expresivitate, invitaţi fiind soprana Diana Trivellato şi tenorul Adrian Dumitru. Programul pregătit sub bagheta maestrului venetian va reuni, într-un echilibru perfect, titluri mari de repertoriu italian, operă rusă şi capodopere franceze. Iar dacă în parcursul sonor al evenimentului se regăsesc standarde precum Boleroul Elenei (Vecerniile siciliene - Giuseppe Verdi), Valsul Julietei (Romeo şi Julieta - Charles Gounod) sau aria Laurettei din Gianni Schicchi, selecţia frapează prin emoţionantele inserţii din operele Werther de Massenet (Pourquoi me réveiller), Evgheni Oneghin de Ceaikovski (Kuda, Kuda) sau Norma de Bellini (Casta Diva).

JA-V.F.

Corul academic, dirijat de Robert Daniel Rădoiaş FOTO: FAN

FILME ÎN WEEKEND LA TV

SÂMBĂTĂ

- **Pompeii (DIGI FILM, ora 20.00);**
- **Sfârşitul jocului (PRO CINEMA, ora 20.00);**
- **1.000 post Terra (HBO, ora 20.20);**
- **Ultima redută (PRO TV, ora 20.30);**
- **Blitz (ANTENA 1, ora 20.30);**
- **Ceva, ceva tot o ieşi (PRIMA, ora 20.30);**
- **Prietene americane (MGM, ora 21.00);**
- **Cu sarcasm despre viaţa mea (TV 1000, ora 21.00);**
- **Datoria (UNIVERSAL CH., ora 21.00);**
- **Gardă de corp (AXN, ora 21.00);**
- **Viaţa mea cu Liberace (HBO COMEDY, ora 21.05);**
- **Ducesa (TVR 1, ora 21.10);**
- **Hoţul discret (CINEMAX, ora 21.15);**
- **Şapte psihopaţi şi un câine (DIGI FILM, ora 21.50)**

DUMINICĂ

- **Cursă infernală (DIGI FILM, ora 20.00);**
- **Francois Villon, poetul vagabond II (PRO CINEMA, ora 20.00);**
- **Primăvara bobocilor (TVR 2, ora 20.10);**
- **Dragoste, pasiune şi ură (NAŢIONAL, ora 20.15);**
- **Diavolul se îmbracă de la Prada (PRO TV, ora 20.30);**
- **Ultima legiune (ANTENA 1, ora 20.30);**
- **Povestea lui May (CINEMAX, ora 21.00);**
- **Un vârcolac adolescent (MGM, ora 21.00);**
- **Petunia (TV 1000, ora 21.00);**
- **Prins la înghesuială (AXN, ora 21.00);**
- **Domnişoare la ananghie (HBO COMEDY, ora 21.20);**
- **La limita de jos a cerului (HBO, ora 21.35)**

CĂRŢI NOI ÎN LIBRĂRII

„MÂNDRA FECIOARĂ" DE JOYCE CAROL OATES

„Mândra fecioară" schiţează o relaţie amoroasă cu totul bizară, între Katia Spivak, o adolescentă de şaisprezece ani, şi Marcus Kidder, un bărbat ajuns la vârsta bătrâneţii. Katia îşi petrece vacanţa de vară lucrând ca bonă în casa unor bogătaşi, când îl întâlneşte pe Marcus, prolific autor de cărţi pentru copii şi pictor amator; acesta începe să-i facă o curte din ce în ce mai asiduă şi mai insinuantă, oferindu-i bani şi articole de lenjerie. Katia îl refuză la început, dar ajunge să îi pozeze pentru tablouri, unele dintre ele nuduri; se simte folosită, dar flatată de atenţia lui şi fascinată de luxul sofisticat în care trăiete artistul.

„MASA PISICII" DE MICHAEL ONDAATJE

E povestea călătoriei a trei băieţi cu un pachebot, din Sri Lanka până în Anglia, prin Marea Indiei, Canalul Suez şi Marea Mediterană. Cei trei băieţi, Michael (povestitorul), Cassius şi Ramadhin, călătoresc fără părinţi şi sunt lăsaţi fiecare în grija unor rude sau cunoscuţi; aşa ajung să se lase pradă imaginaţiei şi să se ţină de tot felul de năzbâtii, unele cu sfârşit dramatic. Povestea lumii plutitoare ce populează pachebotul Oronsay şi a celor trei băieţi este un triumf al fanteziei, al lumii ce se poate naşte în golul dintre realitate şi ficţiune.

Carnagiu pe şosea: doi morţi şi opt răniţi

Două persoane au murit şi alte opt au fost rănite în urma unui accident petrecut pe DN 69, între Şagu şi Vinga.

ARAD. Ploaia măruntă care a căzut pe timpul zilei, coroborată cu viteza foarte mare şi cu neatenţia în conducere a dus la o tragedie. Două persoane au murit, iar alte opt au fost rănite în urma unui accident care s-a petrecut pe DN 69, între localităţile Şagu şi Vinga. Potrivit martorilor, şoferul unui Audi conducea cu viteză excesivă dinspre Vinga spre Arad. La un moment dat, într-o curbă la dreapta, din cauza vitezei şi a ploii mărunte care a căzut pe carosabil, autoturismul a derapat şi a intrat pe contrasens. Apoi s-a petrecut cel mai rău scenariu posibil: din direcţia opusă venea regulamentar un microbuz de transport persoane. Impactul a fost inevitabil iar bilanţul a fost tragic: două persoane, un băiat şi o fată, fraţi, de 18 şi 19 ani, aflaţi în Audi, au decedat pe loc. Şoferul autoturismului a fost transportat în stare foarte gravă la Spitalul Judeţean Arad, însă medicii sunt rezervaţi în ceea ce priveşte şansele de supravieţuire.

Accident tragic pe DN 69 FOTO: A.G.

7 în microbuz

Nici pasagerii din microbuz nu au scăpat teferi. Şapte persoane au fost rănite, unele mai grav, altele mai uşor, din totalul de 17-18, câte erau în autovehicul. Una dintre pasagerele din microbuz a fost preluată de elicopterul SMURD şi transportată la Spitalul Judeţean Timişoara. „Victima este suspectă de fractură a coloanei cervicale", au anunţat medicii. Celelalte şase victime au fost preluate de ambulanţe şi duse la Spitalul Judeţean Arad pentru îngrijiri, în timp ce alţi pasageri ai microbuzului au primit îngrijiri la faţa locului şi au refuzat transportul la spital. „Răniţii au suferit traumatisme craniene şi fracturi deschise şi închise la membre, contuzii", a spus Radu Jipa, medicul de pe ambulanţa SMURD. Trebuie menţionat că microbuzul efectua curse regulate de transport persoane între Satu Mare şi Timişoara şi mai avea aproximativ 30 de kilometri până ajungea la destinaţie.

Au tăiat microbuzul

Nu a fost uşor nici pentru echipajul de descarcerare care a intervenit pentru a scoate răniţii şi decedaţii dintre fiarele contorsionate ale autovehiculelor implicate în accident. Intervenţia a fost una dintre cele mai dificile. Pentru a reuşi să scoată răniţii din microbuz, pompierii au tăiat efectiv o parte din lateralul microbuzului. „Ne-am deplasat la faţa locului cu două autospeciale de descarcerare. A fost o intervenţie foarte dificilă. Din Audi am scos două persoane decedate, iar din microbuz două persoane rănite grav. Uşa microbuzului a fost blocată, microbuzul a fost răsturnat în şanţ, aşa că am fost nevoiţi să tăiem efectiv bucată din microbuz pe partea stângă, în spatele uşii şoferului, pentru a scoate victimele", a spus maiorul Cristian Pabin de la Inspectoratul pentru Situaţii de Urgenţă Arad.

ALIN GHERASIM
alin.gherasim@russmedia.ro

Continuă cercetările

Poliţiştii spun că, în principiu, au aflat modul în care s-a petrecut cumplitul accident, dar spun că vor continua cercetările pentru a stabili exact circumstanţele. „Un autoturism care circula cu viteză neregulamentară pentru acest sector de drum, a pierdut controlul volanului, a pătruns pe contrasens şi a izbit un microbuz de pasageri. Se pare că cele două persoane decedate erau pasageri în maşină, locurile din dreapta spate şi dreapta faţă, însă vom continua cercetările pentru a stabili exact ce s-a întâmplat", a spus Dorin Goilean, şeful Serviciului Rutier din cadrul Inspectoratului de Poliţie Judeţean Arad.

Trafic blocat

Traficul în zona în care s-a petrecut accidentul a fost blocat mai bine de două ore. În tot acest timp, poliţiştii au efectuat măsurătorile necesare, ambulanţele au preluat răniţii, iar autospeciala de la Serviciul de Medicină Legală a preluat cele două corpuri neînsufleţite ale persoanelor care au decedat. Unii şoferi care circulau dinspre Arad spre Timişoara s-au săturat să aştepte în coloană, aşa că s-au întors până în oraşul nostru, au urcat pe autostradă şi şi-au continuat drumul spre oraşul de pe Bega.

Încă o expertiză la Nadăş

Mai au nevoie de o expertiză grafologică, după care îi vor trimite în judecată pe cei implicaţi în retrocedarea Nadăşului.

Familia Colţeu va ajunge în faţa instanţei FOTO: A.G.

ARAD. Pentru că, potrivit surselor noastre, multe semnături de pe diferite documente par a fi false, lucru confirmat de expertize grafologice solicitate de procurorii Direcţiei Naţionale Anticorupţie. „Semnăturile care ar fi aparţinut Ecaterinei Mairovitz, că vorbim despre semnăturile date pe testamente, pe codicile sau pe actele notariale, sunt false. Altcineva ar fi semnat în locul ei", ne-au spus sursele noastre.

În ceea ce priveşte expertizele ce vor fi realizate la Laboratorul Interjudeţean de Expertize Criminalistice Timişoara, acestea se referă la stabilirea autorului unei semnături, stabilirea autorului unor modificări grafice, stabilirea autorului unor adăugiri grafice, stabilirea modului de contrafacere a semnăturilor, dar şi stabilirea autenticităţii documentelor, descoperirea falsului realizat prin diferite metode sau stabilirea modalităţii de falsificare sau de contrafacere a documentelor. Cel mai probabil, expertiza şi, ulterior, întocmirea rechizitoriului va dura aproximativ 2-3 luni. Aşa că, cel mai probabil, dosarul va ajunge în instanţă prin ianuarie-februarie 2015, procesul urmând să se desfăşoare la Curtea de Apel Timişoara.

Tupeu de Colţeu

În timpul în care procurorii DNA adună probe peste probe şi pregătesc deferirea în faţa justiţiei a familiei Colţeu şi a celor care i-au ajutat pe „moştenitori" să ajungă în posesia unei averi colosale, cei din familia Colţeu au alte preocupări. Mai precis, ei vor să intre din nou în pădure şi să defrişeze copacii pentru a-i vinde. ITRSV Oradea a emis un ordin care suspendă activitatea Ocolului Silvic Privat Nadăş. Practic, în baza acestui ordin, orice tăiere sau comercializare a lemnului din pădurea Nadăşului este interzisă. Deoarece au rămas fără principala sursă de venit, cei din familia Colţeu au atacat ordinul la Tribunalul Arad. Însă judecătorii de aici au respins cererea „moştenitorilor" de anulare a ordinului emis de ITRSV. Între timp, Direcţia Silvică Arad a preluat în administrarea pădurea Ocolului Silvic Privat Nadăş şi a descoperit cantităţi uriaşe de lemn care a fost tăiat şi vândut ilegal. Cu toate acestea, tupeul familiei Colţeu nu pare să aibă limite. Deşi Direcţia Silvică a descoperit ilegalităţile din pădure, familia a atacat din nou ordinul ITRSV. De această dată, a fost înaintat recurs faţă de sentinţa emisă de Tribunalul Arad. Magistraţii Curţii de Apel Timişoara au amânat primul termen de judecată şi au stabilit un nou termen pentru data de 12 septembrie. Cu un tupeu fără margini, familia Colţeu vrea ca, prin sentinţă judecătorească, să intre din nou în pădure şi să răpună copacii care au (mai) rămas în picioare după măcelul prin care au trecut deja.

JA-A.G.

Descinderi şi percheziţii

În luna februarie a acestui an procurorii DNA au descins la Ocolul Silvic Privat Nadăş, la domiciliile membrilor familiei Colţeu şi la două birouri notariale din Arad de unde au adunat zeci de saci plini cu documente. Anchetatorii au indicii şi probe care indică faptul că extravilanul satului Nadăş a fost retrocedat abuziv, în acest sens fiind deja puşi sub acuzare un judecător de la Judecătoria Ineu şi un notar public.

Mort de beat la volan, în Micălaca

ARAD. Mort de beat, la volanul unei maşini, în cartierul Micălaca. Un bărbat de 32 de ani, aflat sub influenţa băuturilor alcoolice, a fost prins în trafic de către poliţiştii secţiei nr. 2 în timp ce conducea un autoturism. „În noaptea de 3 spre 4 septembrie, poliţiştii Secţiei nr. 2 Poliţie au depistat în trafic un bărbat care a condus un autoturism în timp ce se afla sub influenţa băuturilor alcoolice. Bărbatul, în vârstă de 32 de ani, a fost depistat de poliţişti în timp ce a condus un autoturism pe o stradă din cartierul Micălaca, iar în urma testării cu aparatul alcooltest a rezultat o valoare de 0,96 mg./l. alcool pur în aerul expirat", au declarat reprezentanţii IPJ Arad. Pe numele conducătorului auto poliţiştii secţiei nr. 2 Poliţie au întocmit un dosar de cercetare penală.

JA – I.C.

Interviu cu Marius Milea, Director de Operatiuni al companiei Prospectiuni SA

Marius Milea este Directorul de Operaţiuni al companiei Prospecţiuni S.A. şi are o experienţă de peste 35 de ani ca specialist în geologie şi geofizică. Şi-a început activitatea ca geofizician la echipe de achiziţii de date la Prospecţiuni şi a avansat în poziţiile de Şef de Echipă si Coordonator pentru Zona de Vest şi Director de Producţie, înainte de a prelua actuala sa funcţie de COO. A supervizat numeroase proiecte din România şi de peste hotare pentru unii dintre cei mai importanţi clienţi ai companiei.

Domnule Milea, cum s-a desfăşurat procesul de pregătire a comunităţii locale pentru venirea Prospecţiuni S.A. în Arad? De ce localnicii nu au fost anunţaţi cu privire la venirea angajaţilor Prospecţiuni pe terenurile lor?

Marius Milea: Compania noastră a anunţat autorităţile locale, primarul, consiliul local şi poliţia. Cu ajutorul lor am trecut la identificarea proprietarilor şi ai arendaşilor din zonele de lucru. Odată ce am realizat acest proces, am informat deţinătorii de teren din zona. În plus am trimis scrisori de informare către localnici, a fost postat un anunţ la primărie, am lăsat datele noastre de contact si am rugat localnicii in repetate rânduri sa ne contacteze direct in cazul in care există întrebări, nelămuriri sau chiar nemulţumiri legate de activitatea noastră. Lucrăm pe terenurile acestora şi bineînţeles că nu neglijăm partea de informare.

Atunci de ce există cazuri în care angajaţii Prospecţiuni încalcă proprietatea privată?

M. Milea: Prospecţiuni respectă proprietatea privată, această afirmaţie nu este corectă. Vă asigur că depunem toate eforturile ca să identificăm fiecare proprietar de teren şi să luăm legătura cu acesta pentru a-i prezenta intenţiile noastre. Sunt însă cazuri izolate în care nu pot fi identificaţi proprietarii din cauza lipsei cadastrului - în România doar 12% din teritoriu are cadastru efectuat. O altă problemă care mai apare este lipsa documentelor în cazul unor proprietari, fie din cauza ca nu a fost făcută succesiunea sau pentru ca nu au fost întocmite documentele care sa ateste acest lucru. Noi facem tot ce putem: vorbim la primărie, le punem oamenilor la dispoziţie un număr de telefon la care să ne contacteze, postăm afişe. Colegii mei merg chiar şi din casă-n casă şi întreabă vecinii.

Cum îl recompensaţi pe proprietarul terenului pe care începeţi să lucraţi?

M. Milea: Accesul pe teren se face în baza unei rente negociate cu proprietarul, deci cu bani. Este foarte important ca oamenii să înţeleagă că au de câştigat dacă sunt alături de noi. De asemenea, compensăm orice daună temporară a culturilor agricole. După finalizarea lucrării, oamenii pot începe din nou să lucreze pământul la fel ca înainte. Aerul, apa, pământul, pădurile, drumurile, casele oamenilor – nimic nu este afectat de lucrările noastre. Perioada de parcurgere a unei proprietăţi este de la câteva ore, la câteva zile. În concluzie, „deranjul" este minim.

Ce fel de utilaje folosiţi şi în ce măsură sunt ele sigure pentru mediul înconjurător?

M. Milea: Utilajele folosite sunt inofensive şi au o activitate strict monitorizată permanent. O placă de la baza vibratorului este coborâtă încet pe pământ, transmiţând vibraţii în subsol. Dacă vă aflaţi la aproximativ 10 de metri în apropiere, veţi avea aceeaşi senzaţie ca atunci când, stând pe trotuar, trece un camion mare pe lângă dumneavoastră. Utilajul este modern, dar metoda de lucru este practicată în România de peste 60 de ani.

Cum introduceţi în pământ explozibilii pe care îi folosiţi?

M. Milea: Utilizăm mici tractoare agricole, dotate cu sfredele, care realizează găuri temporare, cu diametrul de aproximativ 5-7 cm şi adâncime de circa 10 metri, în care se pune o cantitate foarte mică de explozibil. Nicio gaură de acest fel nu se realizează mai aproape de 100 de metri faţă de orice tip de clădire. Dacă vă aflaţi la 100 de metri de aceste mici explozii subterane, veţi avea o senzaţie similară cu momentul în care cineva trânteşte o uşă într-o cameră vecină.

Reprezentanţi ai companiei au afirmat în multiple rânduri că explozibilii nedetonaţi se dizolvă în pământ. Sunt reale aceste afirmaţii?

M. Milea: Da, sunt reale. Materialul exploziv pe care îl folosim este format dintr-o combinaţie de substanţe chimice din care cea mai mare parte o reprezintă azotatul de amoniu sau azotatul de sodiu. Azotatul de amoniu este, în limbaj obişnuit, îngrăşământ chimic, utilizat pe scară largă în agricultură. Toate aceste substanţe sunt mai mult sau mai puţin solubile în apă, de aceea, după o perioadă de timp, compusul devine inert. Aceasta perioadă este în funcţie de factorii specifici ai zonei: umiditate, tipul de sol ş.a.m.d.

Cum îşi asumă Prospecţiuni vina în cazul în care aceşti explozibili sar în aer în preajma localnicilor?

M. Milea: Aceşti explozibili nu sar în aer, sunt îngropaţi la zece metri adâncime. Dacă luăm însă ipoteza cel mai puţin probabilă, în care acest explozibil ar fi detonat, imaginaţi-vă că efectul ar fi similar cu cel al unui camion care trece pe stradă: aţi simţi uşoare vibraţii, daca vă aflaţi aproape de sursă. Compania Prospecţiuni utilizează tehnici sigure, iar pentru noi, siguranţa cetăţenilor este în prim plan. Detonarea accidentală a explozibililor este imposibilă.

Activitatea Prospecţiuni poate cauza cutremure?

M. Milea: Sub nicio formă. Activitatea Prospecţiuni nu cauzează cutremure. Cutremurele sunt cauzate de mişcarea unor blocuri subterane de mari dimensiuni. Aşa cum autostrăzile, căile ferate, carierele în care se detonează sute de kilograme de material exploziv nu sunt surse de generare a cutremurelor, nici prezenţa oamenilor sau a vehiculelor pe suprafaţa pământului nu cauzează cutremure.

Aţi căutat vreodată gaze de şist?

M. Milea: Noi nu căutăm gaze de şist. Noi doar facem o ecografie a pământului pentru a oferi clienţilor noştri o imagine a structurii solului.

Este reglementată de vreo lege activitatea pe care o prestează firma dumneavoastră?

M. Milea: Sigur. Compania Prospecţiuni operează în conformitate cu cerinţele legale impuse de statul român. A fost autorizată de Agenţia Naţională pentru Resurse Minerale pentru a furniza servicii de achiziţii de date geofizice. Am obţinut permisele şi aprobările de la Ministerul Mediului, de la autorităţi guvernamentale şi de la furnizori de utilităţi şi infrastructură. În plus, conform legii, notificăm autorităţile locale cu privire la lucrările pe care le desfăşurăm.

Doriţi să transmiteţi ceva localnicilor din Arad?

M. Milea: Aş vrea să le spun că suntem o companie românească, iubim ceea ce facem şi că de-a lungul a peste 60 de ani de activitate, relaţia stabilită cu diferitele comunităţi unde am lucrat a fost una dintre cele mai importante realizări ale noastre. Dorim ca în continuare să avem o colaborare bună cu localnicii, iar reprezentanţii noştri sunt pregătiţi sa răspundă la orice întrebări sau nedumeriri pe care le aveţi în legătură cu activitatea noastră din teren. Nu în ultimul rând, vreau să îi asigur că sănătatea angajaţilor noştri şi a localnicilor din zonele unde lucrăm este esenţială şi reprezintă un aspect pe care îl tratăm cu foarte multă seriozitate. În consecinţă, afirmaţiile conform cărora am distruge bunurile oamenilor sau am polua mediul sunt născociri care nu trebuie să fie luate în seamă. O simplă investigaţie pe tema achiziţiilor de date geofizice poate confirma spusele mele.

(537880)

Sport

„Vreau să ajut echipa să urce în Liga II

Petrică Dragoş, jucător UTA

10

a fost locul ocupat de naţionala României de polo pe apă, din care a făcut parte şi arădeanul Robert Gergelyfi (CS AMEFA), la turneul final al Campionatului European Under 19, disputat la Tbilisi (Georgia). În meciul pentru locurile 9-10, tricolorii pregătiţi de Viorel Rus au fost depăşiţi de reprezentativa Rusiei, cu scorul de 7-11.

Tenismeni din Europa joacă pe zgura de la UTA

ARAD. În aceste zile are loc, pe zgura din baza „UTA - Tenis Profi", competiţia cu numele „Intesa Sanpaolo Cup", inclusă în calendarul Federaţiei Europene de Tenis de Câmp, rezervată jucătorilor de 14 ani. Participă tenismeni din 11 ţări, favoriţii principali fiind tricolorii Gabriel Dică, respectiv Gabriela Davidescu. Semifinalele au loc vineri, iar ultimele acte sâmbătă, în incinta bazei de pe malul Mureşului.

JA-D.L.

Dan Proca FOTO: FAN

Prima vară în care nu plângem

ARAD. „Mă bucur că participăm, în sfârşit, la o conferinţă în care nu ne plângem de nimic" - a spus, printre altele, Dan Proca, preşedintele Supporter Club UTA, la ultima întâlnire cu presa. Liderul fanilor în alb-roşu a mai punctat: „Din punct de vedere al suporterilor, proiectul continuă pe bazele stabilite de comun acord. E îmbucurător pentru toţi suporterii utişti că am asistat la prima vară liniştită din ultimii zece ani. Ne-am ocupat de probleme cu care n-am mai fost obişnuiţi: abonamente, tricouri, achiziţii. Ne bucurăm că au venit parteneri importanţi din Arad lângă club, pentru că UTA trebuie să devină a comunităţii".

JA-D.S.

Vor încerca să „topească" Metalul

Şoimii lui Dan Cuedan au parte de un adversar cu pretenţii în prima deplasare din Liga 2.

Pâncotanii vor să pună presiune pe poarta adversă, precum în jocul de Cupă, cu UTA FOTO: FAN

REŞIŢA. Emoţiile debutului în anti-camera sportului rege au fost date uitării. Şoimii lui Dan Cuedan au înţeles, îndeosebi în partea a doua a jocului din runda inaugurală, cu CSM Rm Vâlcea (scor 1-1), că Liga II nu este o sperietoare. Iar începând cu proxima etapă vor să demonstreze că se pot ridica la nivelul acestui eşalon. Chiar dacă, la prima vedere, par victime sigure în duelul din Valea Domanului, pâncotanii nu au nimic de pierdut şi pot da lovitura. Acesta este mesajul pe care staff-ul tehnic şi cel de conducere încearcă să-i transmită lui Dubeştean et company înaintea deplasării de sâmbătă, ora 11, de pe terenul celor de la Metalul Reşiţa.

Ne jucăm şansa

„Întâlnim o echipă de tradiţie, care şi-a propus un obiectiv îndrăzneţ în acest sezon. Reşiţenii au şi moral după succesul din prima etapă de la Câmpina, unul conturat pe final, dar nu ne speriem. Mergem să ne jucăm şansa şi, de ce nu, să ne întoarcem acasă cu punct(e)" - ne-a declarat prof. Cuedan. Tehnicianul şoimilor nu se va putea baza în această deplasare pe Bulzan, Burian şi Ad Rusu (toţi accidentaţi). Soarta celui din urmă, accidentat chiar în debutul meciului cu CSM Rm Vâlcea, îl îngrijorează pe Cuedan: „Rusu e suspect de ruptură de ligamente. Şi-a făcut un RMN la Timişoara, mai vrea să consulte şi alţi specialişti înainte de a lua decizia de a se opera sau nu. Dacă va suferi o intervenţie chirurgicală, va lipsi tot turul".

Program dificil

La trei zile după jocul cu Metalul Reşiţa, şoimii vor da peste fosta prim-divizionară, Poli Timişoara, într-un joc contând pentru faza a V-a a Cupei României. Săptămâna „de foc" a pâncotanilor se va încheia tot pe teren propriu, sâmbătă viitoare, în campionat, cu FC Bihor. „Dacă trecem cu bine peste examenele săptămânii viitoare, ne va fi mult mai uşor" - este concluzia lui Cuedan.

JA-D.S.

Lotul de 20

Şoimii Pâncota va deplasa un lot de 20 jucători pentru jocul de la Reşiţa. Este vorba despre: Paşcalău, Irimia – portari, Maghici, Lung, Suciu, Cruşoveanu, Lengyel, Siminic, Viţu, Pantea, Cuedan, Issa, Dubeştean, Simion, Polgar, Huţanu, A. Mihai, Sălăjan, Băd şi Staicu.

Între derby-ul de la Sebiş şi debutul utiştilor

SEBIŞ. Etapa a doua a eşalonului trei se anunţă dificilă pentru reprezentantele judeţului nostru, repartizate în seria a IV-a. Victorioasă în etapa inaugurală pe terenul celor de la Filiaşi, Naţional Sebiş vrea să confirme startul bun şi să îşi mai adauge trei puncte în clasament. Misiunea băieţilor lui Adi Abrudean nu va fi deloc uşoară, pe malul Crişului Alb sosind - sâmbătă, ora 17 - Millenium Giarmata (3-0, în prima etapă, cu Pandurii 2 Tg Jiu), o echipă cu gânduri mari în acest sezon. Gazdele nu vor putea conta pe Roman, Boneta şi Balint (accidentaţi), Tothăzan (suspendat în urma eliminării de la Filiaşi).

„Un meci în compania unei echipe solide, omogene, preocupată de fotbal. Îmi doresc să facem un joc bun şi nu ne gândim la alt rezultat în afara victoriei. Giarmata este o contracandidată la primele locuri, punctele puse în joc fiind importante"- a spus antrenorul sebişenilor, Adrian Abrudean.

Utiştii trebuie să lupte pentru fiecare minge FOTO: FAN

Pe terenuri străine

Celelalte două arădene din Liga III joacă în deplasare, ambele vineri, ora 17. După ce a stat în runda inaugurală, UTA va debuta în campionat pe terenul Viitorului Municipal Craiova, echipă învinsă săptămâna trecută cu 2-0 în deplasarea de la Mehedinţi. Chiar dacă nu va putea conta pe suspendaţii Gheorghiţă şi Vlad şi accidentatul Wild, în timp ce Leucuţa este incert, antrenorul alb-roşilor, Roly Nagy, este optimist: „Vineri vom avea prima bătălie din războiul promovării. ACSVM Craiova, fostă Apă Craiova, joacă la Işalniţa pe un teren de dimensiuni reduse la limita regulamentului. Ne aşteaptă un joc greu din care ne propunem să obţinem maximum".

CS Ineu speră să răzbune eşecul cu Lugojul şi să revină acasă cu punct(e) din deplasarea foarte grea de la Becicherecu Mic. Mama Mia s-a impus cu 4-1 la Turceni şi nu poate accepta să se împiedice de tânăra grupare pregătită de Cristi Sculici.

JA-D.S.

Încă un nume se alătură proiectului „UTA-Arad"

ARAD. UTA şi-a structurat piramidal întreaga construcţie. Vârful îl reprezintă echipa din Liga a III-a, pregătită de Roland Nagy, Radu Anca şi Sebastian Huţan. Urmează „laboratorul", cum au denumit utiştii echipele de juniori republicani A şi B. Staff-ul tehnic de aici îi reuneşte pe Francisc Tisza, Dan Stupar şi Arpad Csernecky. Baza o reprezintă nivelul al treilea, unde funcţionează echipele de juniori C, D şi D1. Primii sunt antrenaţi de Ioan Herman, iar grupele D şi D1 sunt pe mâna lui Sandu Gaica. La prima echipă team-manager e Codruţ Grădinaru, iar ultimul prezentat în schema alb-roşilor, Florian Voinea, îndeplineşte rolul de responsabil de la nivelul echipei secunde până la juniorii mici.

„Avem 24 de jucători la prima echipă, 88 la sută sunt arădeni, iar media de vârstă este de 22,7 ani. Numeric şi valoric stăm bine, oricând putem forma o echipă competitivă şi cu cei din echipa a doua", a punctat Alexandru Meszar, omul din spatele proiectului „UTA-Arad".

Paşi mărunţi

Suporterii alb-roşii îşi vor vedea favoriţii pe teren propriu pe 13 septembrie, când la Arad va sosi „satelitul" Pandurilor Târgu Jiu. Până atunci sunt speranţe ca arena Motorul să îmbrace straie alb-roşii. Aspect scos în evidenţă de team-managerul Grădinaru: „Pe Motorul se lucrează în continuare. Cu paşi mărunţi, dar va fi o schimbare majoră la prima etapă. Facem totul să avem un stadion cu adevărat alb-roşu pentru cei doi ani cât echipa va juca în Aradul Nou".

Florian Voinea FOTO: JA

JA-D.S.

Adversar de Euroligă sub panou

PIESTANSKE. În efectiv redus, cu doar 9 jucătoare (Katherine Plouffe - cu lotul Canadei în pregătiri pentru Campionatul Mondial; Alina Crăciun - reprezintă România la europeanul 3x3; Andra Manea - operată de apendicită), Univ. Goldiş ICIM Arad participă în acest sfârşit de săptămână la un turneu internaţional. „Galben-albastrele" vor înfrunta echipa gazdă Piestanske Cajky, VS Praga (ambele Cehia), dar şi Good Angels Kosice, reprezentantă a Slovaciei în Euroligă. Iată programul turneului:

Vineri, Good Angels Kosice - VS Praga, ora 16 şi Piestanske Cajky - Univ.Goldiş ICIM, ora 19; Sâmbătă, Univ. Goldiş ICIM - VS Praga, ora 16 şi Good Angels Kosice - Piestanke Cajky, ora 19; Duminică, Univ.Goldiş ICIM - Good Angels Kosice, ora 11 şi Piestanke Cajky - VS Praga, ora 14.

Suzana Milovanovic FOTO: JA

Vă reamintim că Univ. Goldiş ICIM va susţine un meci amical şi pe teren propriu, cu CSM Satu Mare, programat în 11 septembrie, începând cu ora 18,30. Primul meci oficial al arădencelor va avea loc pe 16 septembrie, la Bucureşti, când Suzana Milovanovic şi colegele sale vor înfrunta CSM Târgovişte, în Supercupa României.

JA-D.S.

O eliminare surprinzătoare

BRAŞOV. Rusul Aslan Karatsev (20 ani, locul 290 ATP) a oprit, în turul secund, parcursul lui Marius Copil (24 ani, locul 175 ATP) la BRD Braşov Challenger (premii 35.000 euro), scor 6-3, 6-3, după o oră şi 16 minute de joc. Înfrângerea este surprinzătoare prin prisma locurilor ocupate de tenismeni în ierarhia mondială, însă nu trebuie trecut cu vederea sezonul bun al rusului, care a câştigat 31 din 51 de partide jucate în 2014, printre „victimele" sale numărându-se Gerald Melzer (Austria) şi Damir Dzumhur (Bosnia Herţegovina), ultimul campion la BRD Arad Challenger în acest an.

JA-D.L.

s.c. OK TEHNIC CONSULT s.r.l.
s.c. ORIGINAL TEHNIC SRL s.r.l

Prestează următoarele servicii:

- Operator RSVTI;
- Verificare supape de siguranţă pe stand mobil;
- Încercare la presiune hidraulică la rece;
- Cursuri de formare profesională în meseria de Stivuitorist;
- Stagiu de instruire periodica pentru stivuitoristi;
- Întocmire documentaţii de mediu/ raportari SIM.

0723 842 867; 0722 437 525; www.okt.ro

(499705)

Alexandru Tudor FOTO: FAN

Meci arbitrat de români

FOTBAL. Partida Danemarca - Armenia, contând pentru Grupa I a preliminariilor Campionatului European din 2016, ce se va disputa, duminică, de la ora 19.00, pe stadionul Parken din Copenhaga, va fi arbitrată de o brigadă din România ce-l va avea la centru pe Alexandru Tudor.

Alexandru Tudor va fi ajutat de asistenții Aurel Oniță și Octavian Șovre, în timp ce Radu Ghinguleac va fi rezervă.

Arbitri adiționali au fost desemnați Cristian Balaj și Sebastian Colțescu.

SURSA: MEDIAFAX

„Un adversar foarte dificil”

România joacă duminică în deplasare cu Grecia, ora 21:45, în direct la TVR 1.

Tricolorii s-au mai fript cu Grecia FOTO: FAN

FOTBAL. Tricolorii încep duminică drumul spre Campionatul European din 2016, tocmai pe terenul care ne-a barat drumul spre Mondialul din Brazilia. „Este cel mai important meci din grupă, mai ales că este primul. Suntem conștienți că va fi foarte greu, Grecia este un adversar foarte dificil, dar avem de luat o revanșă după ce am pierdut barajul de calificare. Sperăm să nu mai repetăm greșelile pe care le-am făcut în acea dublă manșă și la final să fim noi cei care vom lua cele trei puncte. Echipa națională nu a pregătit niciodată meciurile la egal. Sigur că un egal nu ne-ar dezavantaja, nu ar fi un eșec, însă noi mergem acolo să câștigăm”, a spus Marica. El a adăugat că prima reprezentativă nu trebuie să mai rateze calificarea. „Tot am văzut că sunt avantaje, că nu jucăm cu spectatori, că ei au antrenor nou, dar eu cred că totul depinde de noi. Suntem într-un moment în care nu mai avem cum să ratăm această campanie de calificare”, a menționat Marica.

Fundașul Greciei, Vangelis Moras, spune că jucătorii eleni trebuie să uite meciurile cu România din barajul pentru Cupa Mondială. „Trebuie să uităm barajul de calificare la Mondiale, câștigat împotriva României. Acum este o nouă competiție, un nou început, avem un nou antrenor, așa că va trebui să fim serioși și concentrați, să ne antrenăm bine pentru a fi pregătiți de debut. Suntem un grup valoros și împreună putem reuși ce ne-am propus. E important să obținem un prim rezultat pozitiv. E rău că vom juca fără spectatori, în astfel de meciuri importante stadionul ar trebui să fie plin. Va trebui să facem abstracție de acest aspect, care nu schimbă cu nimic lucrurile. Trebuie să dăm totul pe teren pentru a obține victoria”, a spus Moras.

Arbitrează Clattenburg

Portarul Panagiotis Glykos a afirmat că are speranțe că naționala Greciei va învinge România. „Antrenamentele cu noul nostru selecționer decurg foarte bine și avem speranțe că vom începe campania de calificare la Euro cu o victorie contra României. Regretăm că nu ne vom putea bucura de sprijinul suporterilor, e ceva cu ce nu ar mai trebui să ne confruntăm, echipa națională este pentru toți, publicul ne împinge de la spate și ne ajută să obținem rezultate”, a precizat Glykos.

Meciul Grecia - România, programat duminică, în preliminariile Campionatului European din 2016, va fi arbitrat de o brigadă din Anglia, cu Mark Clattenburg la centru. Clattenburg, care a arbitrat în acest an și Supercupa Europei, va fi ajutat la cele două linii de Michael Mullarkey și Simon Beck. Asistenți adiționali vor fi Andre Marriner și Lee Probert, iar arbitru de rezervă Simon Bennett.

SURSA: MEDIAFAX

A marcat pentru Lituania

FOTBAL. Atacantul echipei Pandurii Târgu Jiu, Deividas Matulevicius, a marcat un gol în partida amicală pe care naționala Lituaniei a terminat-o la egalitate, miercuri, la Linz (Austria), scor 1-1 (1-0), cu reprezentativa Emiratelor Arabe Unite. Matulevicius, care a evoluat până în minutul 66, a deschis scorul în minutul 42.

Portarul stelist Giedrius Arlauskis a fost rezervă la lituanieni.

Asiaticii au reușit egalarea prin Abdelaziz, în minutul 90+3.

SURSA: MEDIAFAX

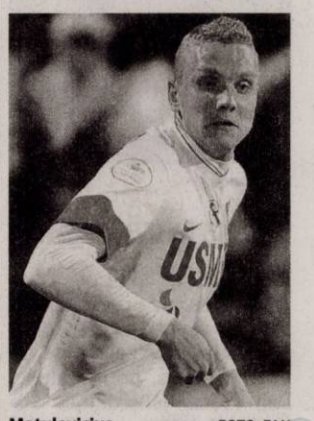

Matulevicius FOTO: FAN

Încă un transfer la ASA Tg. Mureș

FOTBAL. ASA Târgu Mureș l-a achiziționat pe atacantul Mircea Axente, 27 de ani, care a semnat un contract pentru sezonul în curs cu gruparea ardeleană.„După primele antrenamente la noua mea echipă am văzut un lucru pe care îl știam deja, mulți jucători de valoare. Există un mare potențial pentru ca ASA să fie una dintre surprizele campionatului. Vreau în primul rând să ajut echipa, să avem rezultate cât mai bune și să menținem această linie de rezultate bune, de la începutul campionatului”, a declarat atacantul. De-a lungul carierei, Axente a evoluat la formațiile Politehnica Timișoara, FCM Reșița, CS Buftea, Gloria Buzău, Oțelul Galați, Dinamo București și Viitorul Constanța.

SURSA: MEDIAFAX

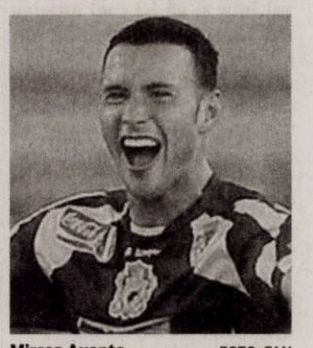

Mircea Axente FOTO: FAN

Prezentare cu Partizan Belgrad

BASCHET. Campioana României la baschet masculin, CSU Asesoft Ploiești, își va prezenta lotul oficial pentru sezonul 2014-2015, în 11 septembrie, într-un meci amical cu campioana Serbiei, Partizan Belgrad. Partida este programată în 11 septembrie, de la ora 19.00, iar accesul spectatorilor va fi liber, conform anunțului de miercuri al formației prahovene. Partida din 11 septembrie va opune campioana României, deținătoare a zece titluri naționale, șase Cupe ale României și FIBA Eurocup Challenge, și pe Partizan Belgrad, câștigătoarea Euroligii în 1992, triplă câștigătoare a Cupei Korac, dar și deținătoare a șase trofee ale Ligii Adriatice, a 21 de titluri naționale și 13 Cupe ale Serbiei.

Partizan Belgrad, antrenată de Dusko Vujosevici, va sosi la Ploiești cu toți jucătorii, majoritatea componenți ai echipelor naționale ale Serbiei de juniori, tineret și seniori.

„Partizan Belgrad este cel mai sonor nume care va călca în Sala Olimpia. Sârbii domină cu regularitate de aproape 15 ani întrecerea internă, reprezintă o structură solidă și un model de urmat pentru orice club care se respectă”, a declarat președintele executiv al echipei ploieștene, Ionuț Georgescu.

SURSA: MEDIAFAX

Cătălin Burlacu FOTO: FAN

Di Maria FOTO: FAN

Argentina și-a luat revanșa

FOTBAL. Reprezentativa Germaniei, campioana mondială en titre, a fost învinsă de naționala Argentinei, cu scorul de 4-2, într-un meci amical disputat miercuri, la Dusseldorf. Golurile Germaniei au fost marcate de Schürrle ‘52 și Götze ‘78.

Pentru Argentina, națională pe care germanii au învins-o în finala Cupei Mondiale din Brazilia, au înscris Agüero ‘20, Lamela ‘40, F. Fernandez ‘47 și Di Maria ‘50.

La meci au asistat 51.132 de spectatori. **SURSA: MEDIAFAX**

Au revenit la HCM Constanța

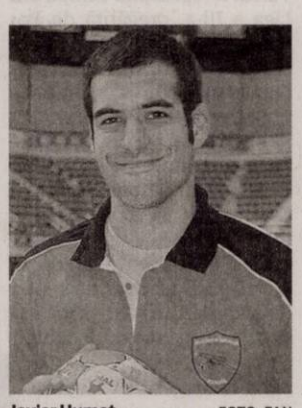

Javier Humet FOTO: FAN

HANDBAL. Javier Humet și Branislav Angelovski au revenit la HCM Constanța, cu trei zile înainte de plecarea în Belgia, la turneul preliminar de calificare în grupa B a Ligii Campionilor. Spaniolul Javier Humet (inter dreapta) fusese adus de la formația franceză Ivry, dar plecase după apariția problemelor financiare din cauza cărora campioana României a fost aproape de desființare. Macedoneanul Branislav Angelovski (coordonator) părăsise clubul constănțean din cauza unor probleme personale. De asemenea, pentru turneul din Belgia au fost recuperați portarul Mihai Popescu, pivotul Albert Cristescu și interul stânga Aleksander Adzici, toți accidentați în ultima perioadă. HCM Constanța va întâlni sâmbătă, de la ora 21.00, la Hasselt (Belgia), formația locală Hubo Initia, în cealaltă partidă urmând să se întâlnească Haslum Handballklubb (Norvegia) și Beșiktaș Istanbul (Turcia). Învingătoarele se vor întâlni duminică, de la ora 18.00, în meciul care va desemna formația calificată în grupa B a Ligii Campionilor, unde sunt deja calificate FC Barcelona (Spania), SG Flensburg Handewitt (Germania), KIF Kolding Copenhaga (Danemarca), Alingsas (Suedia) și Wisla Plock (Polonia).

SURSA: MEDIAFAX

Campion mondial, înjunghiat în picior

BOX. Campionul mondial în versiunea IBF la supermijlocie, britanicul Kell Brook, a fost înjunghiat în picior, miercuri noapte, în timp ce se afla în vacanță pe insula spaniolă Tenerife, sportivul fiind internat într-un spital. Viața sportivului de 28 de ani nu este în pericol, însă acesta a fost spitalizat. Brook a devenit campion mondial la IBF la 16 august, când l-a învins pe americanul Shawn Porter. Este pentru a doua oară când Brook este înjunghiat, după ce în 2007 mai mulți tineri l-au atacat la ieșirea dintr-un club de noapte din orașul său natal, Sheffield.Brooks nu a pierdut niciuna dintre cele 33 de partide disputate până acum la profesioniști. **SURSA: MEDIAFAX**

Mitroglou e periculos, dar nu poate câștiga singur

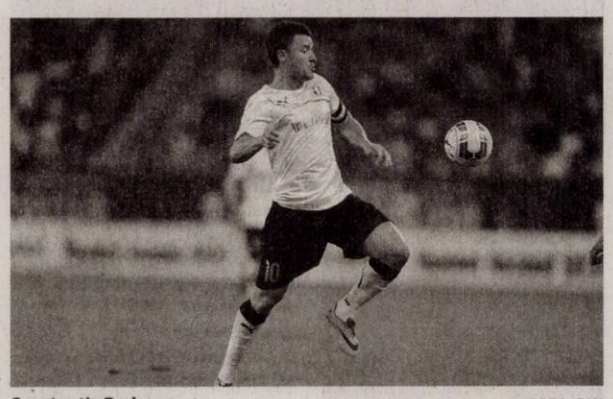

Constantin Budescu FOTO: FAN

FOTBAL. Mijlocașul Constantin Budescu consideră că atacantul grec Kostas Mitroglou, care a marcat trei goluri în poarta României în barajul de calificare la CM, reprezintă un pericol, însă nu poate câștiga de unul singur meciul de duminică. „Ținând cont că a marcat în baraj împotriva noastră, se poate spune că Mitroglou este un pericol. Însă nu poate câștiga de unul singur partida. Nu știu dacă grecii au un jucător care să iasă în evidență mai mult, însă ca echipă formează un grup puternic, solid care joacă foarte bine defensiv. De obicei schimbările de antrenor aduc un plus, acum sper ca la ei să nu aducă”, a spus Budescu într-o conferință de presă.

Mijlocașul speră ca România să obțină un rezultat de egalitate sau o victorie în meciul de la Pireu. „Trebuie să îl tratăm foarte serios și sperăm să obținem punct sau puncte în Grecia. Ar fi extraordinar să câștigăm. Cu o victorie în Grecia cu siguranță șansele noastre cresc, însă nu poți să te califici cu o singură victorie, trebuie să fim concentrați la fiecare meci și să obținem maximum. Sper să fie un nou început pentru echipa națională pentru că ne dorim foarte mult o calificare. Avem șanse în grupă, sper să începem bine și să ne calificăm”, a menționat el.

Aflat la prima convocare, Budescu speră să debuteze la echipa națională în partida cu Grecia. „Am ajuns și la echipa națională, e prima selecție și sper să nu mă opresc aici. Să debutez ar fi ceva extraordinar pentru mine, pentru asta muncesc și mă antrenez, să ajung să joc la un nivel cât mai înalt. Mă înțeleg bine cu toți băieții, pe majoritatea oricum îi cunoșteam, nu am avut probleme de adaptare”, a precizat Constantin Budescu. **SURSA: MEDIAFAX**

QPR vrea un stadion nou

FOTBAL. Gruparea de Premier League, Queens Park Rangers, a demarat consultările privind construirea unui nou stadion de 40.000 de locuri ce va fi poziționat în Old Oak Common. Clubul din vestul Londrei a anunțat că dezvoltarea zonei Old Oak Common, care se află în nord-vestul capitalei Angliei, va crea 55 de mii de locuri de muncă și 24 de mii de locuințe.

Numele noului stadion, care este provizoriu, va fi „New Queens Park”. Noua arenă va înlocui Stadionul Loftus Road, care a fost construit în 1904, iar din 1917 a devenit „casa” celor de la QPR. **SURSA: MEDIAFAX**

Va regiza un film despre interceptările telefonice

PROIECT. Actorul George Clooney va regiza un film despre scandalul interceptărilor telefonice ilegale din Marea Britanie, în care au fost implicați mai mulți politicieni și trustul de presă al lui Rupert Murdoch, a anunțat compania Sony Pictures Entertainment.

Pelicula „Hack Attack" este inspirată din cartea cu același titlu publicată anul acesta de jurnalistul Nick Davies, în care este vorba despre interceptarea ilegală a căsuțelor vocale ale mai multor vedete, membri ai familiei regale britanice și victime ale unor infracțiuni de către ziariștii britanici, pentru a obține informații.

„(Proiectul, n.r.) are toate elementele necesare, minciună, corupție, șantaj, și implică nivelurile cele mai înalte ale guvernului britanic și cel mai mare ziar londonez. Iar faptul că totul este adevărat e partea cea mai bună. Nick (Davies, n.r.) este un reporter curajos și încăpățânat și suntem onorați să transpunem cartea lui pe peliculă", a spus George Clooney.

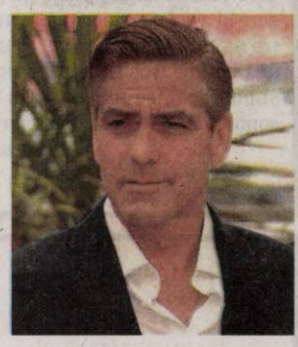

D-ALE ACTORILOR

S-A FĂCUT PREA...CUMINTE!

Pictorial. Bomba sexy Pamela Anderson a devenit cunoscută tocmai datorită ședințelor foto incendiare în care își etala formele voluptuoase, în urmă cu mai mulți ani. Acum, ea e protagonista unui pictorial total neobișnuit. Frumoasa actriță, în vârstă de 47 de ani, este aproape de nerecunoscut pe coperta revistei Notofu, unde a pozat într-o ipostază extrem de cuminte, cu un machiaj natural și o nouă tunsoare, aproape ca o școlăriță

VORBEȘTE DESPRE DEPRESIE

Mărturisire. Actorul Al Pacino a făcut dezvăluiri despre experiențele sale cu depresia la o conferință de presă la Festivalul de Film de la Veneția. „Din fericire, aș putea fi deprimat și să nu știu despre asta", a spus actorul pe un ton destins. „Nu văd cum aș putea să nu fiu deprimat câteodată, dar nu sunt conștient de asta." „Cum decurge? Spui că ești deprimat? Viața ne cam copleșește", a continuat el.

A IEȘIT DE LA ATI

Confortabil. Actrița Joan Rivers, care a suferit un stop cardiorespirator săptămâna trecută, a fost mutată din secția de terapie intesivă a spitalului din New York în care este internată într-un salon privat al aceleiași clinici, potrivit familiei acesteia. Actrița a fost conectată la aparatele de ventilație asistată după ce a suferit un stop cardiorespirator în timpul unei intervenții la nivelul coardelor vocale, pe 28 august.

ARE O NOUĂ IUBITĂ

Relație. Robert Pattinson a trecut peste despărțirea de Kristen Stewart și are o nouă parteneră. Se pare că iubita actorului de 28 de ani este interpreta FKA Twigs, pe numele adevărat Tahliah Debrett Barnett. Cei doi au început să iasă împreună de o lună, însă preferă să își țină relația departe de ochii publicului. FKA Twigs este din Marea Britanie și, înainte de a se lansa în muzică, a fost dansatoare pentru diverși cântăreți.

BOX OFFICE ROMÂNIA

→	**1. THE EXPENDABLES 3: EROI DE SACRIFICIU** (1 SĂPT.)	17.258	325.912,59
↓	**2. ȚESTOASELE NINJA** (2 SĂPT.)	46.632	896.277,10
↓	**3. HAI SĂ FIM POLIȚIȘTI!** (3 SĂPT.)	83.835	1.394.342,00
↑	**4. GARDIENII GALAXIEI** (4 SĂPT.)	140.750	2.776.712,00
↑	**5. LUCY** (5 SĂPT.)	180.071	3.133.060,37
↑	**6. CASA MAGICIANULUI** (3 SĂPT.)	53.680	886.150,00
→	**7. VÂNĂTOAREA DE SPIONI** (1 SĂPT.)	5.629	115.025,00
↓	**8. DANSUL DRAGOSTEI: BĂTĂLIA STARURILOR** (2 SĂPT.)	28.735	523.716,89
↓	**9. SIN CITY: AM UCIS PENTRU EA** (2 SĂPT.)	24.570	488.567,00
↓	**10. ...ȘI NE IZBĂVEȘTE DE CEL RĂU...** (3 SĂPT.)	31.429	526.287,00

Împreună într-un film polițist

PROIECT. Actorii Russell Crowe și Ryan Gosling vor juca împreună într-un film polițist, intitulat „The Nice Guys", care va fi lansat pe marile ecrane în 2016.

Acest proiect cinematografic va fi regizat de Shane Black, scenaristul filmului „Armă mortală" și regizor al unor filme precum "Săruturi și focuri de armă/ Kiss Kiss Bang Bang" și "Iron Man - Omul de oțel 3". Cu o acțiune plasată în anii '70 la Los Angeles, "The Nice Guys" spune povestea unui tânăr inspector de poliție, interpretat de Ryan Gosling, care trebuie să găsească o fetiță dispărută. El va face echipă cu un polițist dur, interpretat de Russell Crowe, în încercarea de a rezolva acest caz ce pare a avea legătură și cu moartea unei vedete porno.

Filmul, produs de Joel Silver, unul dintre producătorii de calibru de la Hollywood, va fi lansat pe marile ecrane pe 17 iunie 2016.

The Giver

Darul lui Jonas: amintirile

Băiatul de 12 ani începe să afle adevărurile întunecate și mortale din trecutul lumii în care trăiește.

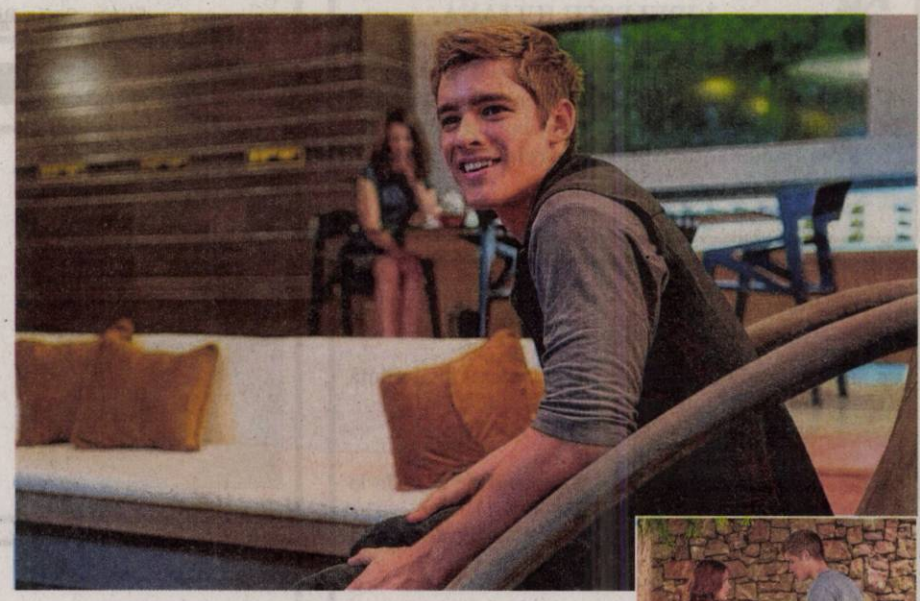

MATURIZARE. Acțiunea are loc într-o societate distopică și ternă a viitorului, în care oamenii au fost lăsați fără niciun fel de amintiri, astfel încât aceștia nu mai manifestă niciun fel de sentiment sau emoție, fiind asemenea unor roboți ale căror îndatoriri/meserii sunt prestabilite. Când un băiat de 12 ani este desemnat drept Receptor al Amintirilor (The Giver), descoperă că lucrurile nu sunt atât de frumoase și de perfecte precum își imagina.

Povestea

Darul lui Jonas e centrat pe povestea lui Jonas (Brenton Thwaites), un tânăr care trăiește într-o lume aparent ideală, dar fără culoare, în care toată lumea pare fericită și mulțumită. Odată ce i se încredințează sarcina de a deveni Primitorul memoriei trecutului Comunității, acesta începe să-și petreacă timpul alături de Dăruitor (Jeff Bridges). Jonas începe încetul cu încetul să afle adevărurile întunecate și mortale din trecutul lumii în care trăiește. Această putere, a cunoașterii, îl face să descopere faptul că miza e una mult mai mare decât își imagina, și că cei pe la care ține cel mai mult sunt în pericol de moarte. Jonas trebuie acum să evadeze din lumea aceasta pentru a-i proteja pe toți, o întreprindere căruia nimănui nu-i reușise înainte.

Societate utopică

Darul lui Jonas este povestea ieșirii din copilărie a lui Jonas, un tânăr crescut într-o lume aparent utopică, în care toată lumea pare să fie fericită. Această armonie este creată de o existență strict controlată, în care oamenii sunt privați de așa-zisa povară a amintirilor. Membrii acestei comunități nu au noțiunea suferinței, a foamei, sau a violenței.

Pe de altă parte, nu există nici libertate, posibilitatea de a alege și nici individualitate. Fiind tratați cu o injecție zlinică, oamenii sunt transformați genetic pentru a nu simți vreo emoție, și nu pot percepe nici culori. Acest mediu controlat științific preîntâmpină orice distincție vizuală care ar putea să stimuleze simțurile și să altereze ordinea acestei lumi utopice. Comunitatea trăiește, așadar, în case identice, haine identice, având structuri familiale identice.

Familiile din această societate neobișnuită sunt coordonate de Consiliul Bătrânilor, care alocă unui bărbat o femeie, dar cei doi nu pot concepe împreună cei doi copii permiși per unitate familială; un bărbat și o femeie care e născută pentru a i se aloca rolul de „mamă" sunt cei care concep copiii, pentru ca apoi unitatea familială să poată aplica pentru a i se aloca fiecare copil. Unitatea familială încetează să mai existe după ce și-a atins scopul, acela de a crește copiii într-un mediu controlat. Când copiii ajung adolescenți trebuie să-și „uite" părinții.

Roman

Darul lui Jonas e bazat pe romanul omonim al lui Lois Lowry, câștigător al Medaliei Newbery în 1994, vândut în mai mult de 10 milioane de copii în toată lumea, și lansat în România de editura Art.

Regia: Phillip Noyce, **Cu:** Meryl Streep, Odeya Rush, Brenton Thwaites, Jeff Bridges, Taylor Swift, **Gen film:** Dramă, Fantastic, SF, **Durata:** 97 minute, **Premiera în România:** 05.09.2014

Wakolda

Dramă: Îngerul morții

Filmul îl urmărește pe dr. Mengele, fugar în Patagonia, când i se redeschide apetitul pentru experimente.

DRAMĂ. În Patagonia anului 1960, drumurile unui medic german și unei familii argentiniene se intersectează. Cazat în hotelul lui Eva și Enzo, străinul devine fascinat de Lilith, fetița celor doi. Deși e deja adolescentă, aceasta nu arată ca și cum ar avea mai mult de 9 ani, ceea ce îl face pe oaspetele din străinătate, preocupat de chestiunea perfecțiunii fizice umane, să ia asupra sa misiunea maturizării forțate a micuței. Seduși de carisma acestuia, dar și de faptul că își plătește șederea cu șase luni în avans, Eva și Enzo îl acceptă. Într-un final, își dau seama că Lilith a fost supusă unui experiment genetic, iar medicul german nu e altul decât unul dintre cei mai mari criminali din istorie.

Propunere de Oscar

O dramă argentiniană de Lucía Puenzo, despre renumitul doctor nazist Josef Mengele, cel care a condus experimente năucitoare pe evreii din lagărul de la Auschwitz. Propunerea Argentinei la Oscar pentru anul 2014, filmul îl urmărește pe Mengele (Àlex Brendemühl) în anii 60, fugar în Patagonia, când i se redeschide apetitul pentru experimente.

Regia: Lucía Puenzo, **Cu:** Àlex Brendemühl, Natalia Oreiro, Diego Peretti, Florencia Bado, **Gen film:** Dramă, **Durata:** 93 minute, **Premiera în România:** 05.09.2014

The Captive

Thriller: Captiv

ACȚIUNE. Captiv, un thriller psihologic despre răpirea unui copil, trăirile și acțiunile complexe ale celor implicați care fac legătura între victimă, familie, răpitori și anchetatori. Frumusețea artei, a filmului și a interpretării derivă din poveștile care pătrund în mințile și în inimile oamenilor, determinându-i să pună la punct misterul celor întâmplate.

Un film despre povestea a doi părinți care descoperă că fiica lor ar putea fi în viață la opt ani după ce aceasta a fost răpită. Drama cuplului se adâncește după ce poliția îi anchetează și se descoperă că sunt urmăriți, filmați chiar la ei în casă, fiecare mișcare fiind știută de cei care le-au sechestrat fiica adolescentă. Începe un joc surd de-a șoarecele și pisica, contracronometru, printre suspiciuni și piste false.

Regia: Atom Egoyan, **Cu:** Scott Speedman, Ryan Reynolds, Rosario Dawson, Mireille Enos, **Gen film:** Thriller, **Durata:** 112 minute, **Premiera în România:** 05.09.2014.

Kyra Kyralina

Românesc: Kyra Kyralina

DRAMĂ. O adaptare a romanului scris de Panait Istrati, Kyra Kyralina spune povestea unei frumoase și misterioase femei care, alături de mama ei, ajunge să își vândă farmecele bărbaților. Ecranizarea, care are o aură orientală, aduce pe marile ecrane atmosfera magică întâlnită în 1001 nopți.

Regia: Dan Pița, **Cu:** Iulia Dumitru, Stefan Iancu, Corneliu Ulici, Iulia Cirstea, **Gen film:** Dramă, **Durata:** 99 minute, **Premiera în România:** 05.09.2014

DECESE

Cu dûrere în suflet şi lacrimi în ochi anunţăm că o inimă bună a încetat să mai bată, un suflet bun s-a ridicat la cer, cea care a fost o minunată mamă, soacră, soră, cumnată, mătuşă şi cuscră,

VIDULESCU IULIANA,
în vârstă de 76 ani.

Dumnezeu s-o odihnească în pace! Înmormântarea va avea loc astăzi, 5 septembrie 2014, ora 14,00 la Cimitirul Pomenirea. Nu te vom uita niciodată.

Fiica Ramona Rotariu cu ginerele Radu îndoliaţi

Cu adâncă durere în suflet anunţăm trecerea în nefiinţă a celui care a fost

profesor CAZAN THEODOR
la vârsta de 86 ani.

Înhumarea va avea loc astăzi, 5 septembrie 2014 de la Capela Nosferatum, Cimitirul UTA, orele 14:00.

Familia îndoliată

Cu adâncă durere în suflet anunţăm încetarea din viaţă a celei care a fost mamă, soacră, bunică şi străbunică,

POPESCU ZOIA,
în vârstă de 88 ani.

Înmormântarea va avea loc astăzi, 5 septembrie 2014, ora 13,00 la Cimitirul Eternitatea (UTA).

Familia îndoliată

CONDOLEANŢE

Cu durere în suflet ne despărţim de cea care a fost soră şi mătuşă,

VIDULESCU IULIANA.

Sincere condoleanţe fiicei Ramona şi ginerelui Radu Rotariu. Dumnezeu să o odihnească!

Fratele Bodea Gligor cu familia, nepoata Fulga Lucia cu familia

Cele mai sincere condoleanţe fostei colege, Ramona Vidulescu, acum când se desparte de cea mai dragă fiinţă -

MAMA.

Dumnezeu să o odihnească în pace!

Foştii colegi de la tehnoredactare

Suntem alături în durerea nemărginită a familiei Pustianu la pierderea celui ce a fost soţ, tată, bunic,

ing. PUSTIANU NICULAI.

Dumnezeu să-l ierte şi să-l odihnească în pace!

Fam. Gînţa Paul

Anunţurile de deces se publică GRATUIT!

SERVICII FUNERARE

(1-7489281)
IN MEMORIAM
NON STOP!
KUKI - servicii funerare complete
Producător de sicrie - oferă sicrie la preţ de producător.
Pentru membrii C.A.R.P. transport gratuit atât în oraş, cât şi în judeţ.
GRATUIT rezolvăm actele la spital, primărie, casa de pensii şi C.A.R.P.
Transport intern şi internaţional ● Accesorii funerare.
Contact: Arad, Str. Mihai Eminescu nr. 4 (în curte), vis-a-vis de Cerbul Albastru.
Telefon: 0257/211929, mobil: 0723-343-964
www.inmemoriamkuki.com
Nou! Casă funerară - Strada Ştefan Ludwic Roth nr. 1 D, Grădiște

MULŢUMIRI

Mulţumim tuturor celor care ne-au fost alături la despărţirea de cel care a fost soţ şi frate,

COSTEA NICOLAIE,

în mod special mulţumim cadrelor medicale care au dat dovadă de profesionalism.

Soţia Roji, surorile Ani, Vio, Neli

COMEMORĂRI

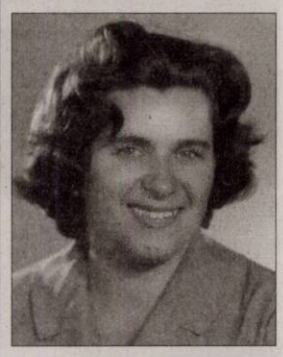

În 6 septembrie se împlinesc 6 ani de suferinţă de la decesul dragei mele mame,

GRAMA LENCA- MARIA.

Nu te voi uita niciodată! Odihneşte-te în pace!

Iubita ta fiică Mariana

Se împlinesc şase ani de când iubita mea soţie,

MARIA (MIA) TIUGE

a părăsit această lume. Te voi păstra în suflet.

Soţul Nelu

La doi ani de la plecarea ta în veşnicie iubitul meu soţ,

OLTEANU DRAGOMIR PUIU

dragostea şi dorul după tine, după lumina şi bucuria din căminul nostru sunt tot mai mari. Mi-e greu fără tine şi mă gândesc mereu la anii frumoşi petrecuţi împreună! Te voi iubi mereu!

Mioara

Când se stinge o flacără o aprinzi din nou, când se stinge o viaţă o plângi mereu. Ai fost parcă ieri printre noi, dar se împlinesc 6 ani de când ai plecat spre veşnicie dragul nostru soţ şi tată,

MOŢ LAZĂR
din Donceni,

lăsând în urmă un gol imens, lacrimi şi durere. Te vom păstra mereu în inimile noastre.

Familia

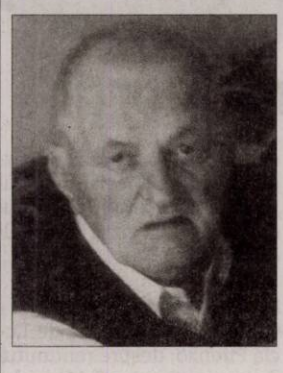

Tristă şi neuitată ziua de 9 septembrie 2013 când a plecat dintre noi soţul, tatăl, socrul şi bunicul,

MARTINESCU AUREL
din Cuvin.

Lacrimi, flori, rugăciuni şi frumoase amintiri pe tristul mormânt. Parastasul de pomenire va avea loc duminică, 7 septembrie 2014, ora 12:00 la Biserica Ortodoxă Cuvin unde a fost cântăreţ bisericesc şi cantor timp de 62 ani.

Familia

Anunţurile de mică publicitate se preiau doar în locaţia de pe B-dul Revoluţiei, nr. 81 (clădirea de lângă hotelul Continental, fost Astoria) după următorul program: de luni până vineri între orele 8-18, iar duminica între orele 9-13.

S-au scurs deja 40 de zile de dor şi suferinţă de când a plecat dintre noi un om deosebit:

ŢUŢI DĂMĂCUŞ.

Te-ai stins puţin câte puţin sub privirile noastre neputincioase, plecând prea devreme dintre noi. Te-am iubit prea mult şi te-am pierdut. Azi nu mai eşti unde erai, dar vei fi întotdeauna în sufletele noastre. Nu se poate înţelege cât de grea e despărţirea decât atunci când o fiinţă dragă pleacă de lângă noi... O cauţi şi nu o găseşti, o strigi şi nu te aude, o aştepţi şi nu mai vine. Ne rămâne doar amintirea şi un dor nestins în inimă. Îl readucem în memoria celor care l-au cunoscut pentru a păstra un moment de reculegere şi a scăpa o lacrimă în amintirea lui. Gândurile noastre se îndreaptă către el, rugându-l pe Bunul Dumnezeu să-i odihnească sufletul, aşezându-l în rând cu cei drepţi şi buni, pentru tot ceea ce a făcut în existenţa sa! Să-i fie somnul lin! Te vom iubi mereu!

Fiul, soţia, sora, mama şi soacra în veci nemângâiaţi

Comemorarea la 6 luni a dragului nostru,

CRISTOLOVEANU IORDAN

va avea loc sâmbătă, 6 septembrie 2014, ora 10 la Biserica Facultăţii de Teologie vizavi de Biserica Sârbească. Dumnezeu să-l odihnească!

Familia îndoliată

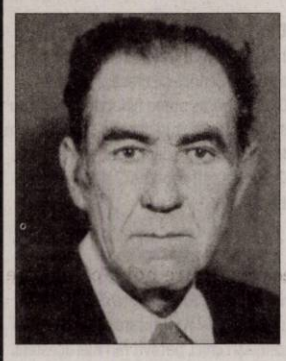

Astăzi se împlinesc 2 ani de când am condus pe ultimul drum pe cel care a fost soţ, tată, socru şi bunic,

GROŞAN IOAN
din Şiria.

Nu te vom uita niciodată!

Familia îndoliată

La 6 septembrie se împlineşte 1 an de tristeţe de când scumpa mea soţie,

prof. TOTH MARIA

a trecut în nefiinţă. Dumnezeu să-i dea linişte şi odihnă veşnică!

Soţul îndoliat

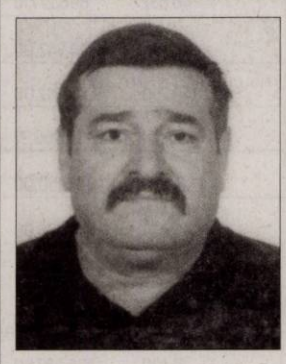

A trecut un an de când ne-a părăsit dragul nostru soţ, tată, socru şi bunic,

CALOTĂ DUMITRU.

Parastasul de un an va avea loc duminică, 7 septembrie la Biserica Şega ll. Dumnezeu să-l ierte şi să-l odihnească în pace!

Soţia Carolina, fiul Alin cu soţia Mirela şi nepoatele Larisa şi Alexia

Publicitate 0257-210.775

SERVICII FUNERARE

NOSFERATUM
SERVICII FUNERARE COMPLETE
Arad, str. Ghiba Birta nr. 26
Tel.: 0752 10 11 12
0357 80 48 38
NON STOP
e-mail: nosferatumarad@yahoo.com
www.nosferatum.ro
❖ Sicrie de la 390 lei;
❖ Consultanţă permanentă, medic constatator
❖ Rezovăm acte decedat: acte primărie, certificat de deces, adeverinţă înhumare, ajutor de deces, casa de pensii şi C.A.R.P.
❖ PRELUĂM DECEDAŢII DE LA MORGĂ
❖ TRANSPORT intern şi internaţional, GRATUIT în MUNICIPIU
❖ Igienizare, cosmetizare, îmbălsămare, incinerarii, repatrieri, capac frigorific
❖ Capelă (cimitir UTA)
❖ NOU! Gratuit oferim pentru pensionari, 50 colaci. (434154)

Duminică, 7 septembrie un pios gând de aducere aminte pentru cea care a fost iubita noastră soţie şi mamă,

CHITUC VIORICA.

Nu te vom uita niciodată.

Familia

Trecerea timpului nu va şterge niciodată durerea, dorul şi tristeţea din inimile noastre prin plecarea în veşnicie în urmă cu 14 ani a celui ce a fost soţ, tată, socru şi bunic,

SELEGEAN AVRAM

din Sântana.

Îi dorim odihnă veşnică! Nu te vom uita niciodată!

Soţia Draghina,
fiica Elena, ginerele
Leontin şi nepoata Carmina

Au trecut 7 ani de când a plecat dintre noi soţul, tatăl şi bunicul nostru,

LUGOJAN GHEORGHE.

Odihnă veşnică! Parastasul de pomenire are loc sâmbătă, 6 septembrie la Biserica UTA.

Familia

Se împlinesc 13 ani de la plecarea dintre noi a celui care a fost

col. (r) M.I. LAIOS EMIL.

Dumnezeu să-l odihnească!

Odihnă veşnică părinţilor mei,

EMIL şi MARIA.

Familia

Cu inima tristă şi cu dor imens, anunţ trecerea unui an, de când dragul meu bunic,

LUPUŢIU GHEORGHE VALERIU (MOŞULICU),

din satul Lupeşti,

a plecat în cer la Dumnezeul pe care l-a slujit.

Nepotul Paul Valeriu

Azi se împlinesc doi ani de durere şi lacrimi pentru

GHIŢĂ FILIP

din Aluniş.

Rămâne veşnic în inima mea.

Soţia Florica

GARSONIERE

• **Cumpăr garsonieră,** confort 1- 2, ofer 11.000 Euro. Telefon 0737.424.210. 635883

• **Vând urgent** garsonieră, complet mobilată, utilată, UTA- str. Inului. Telefon 0723.416.959. 653571

AP.1 CAMERĂ

• **Vând apartament** ultracentral etaj 2/2, 1 cameră, bucătărie, baie, renovat. Preţ 18.000 Eur/negociabil. Tel. 0741.526.697. 635295

• **Vând apartament** 1 cameră, bucătărie, baie, coridor, cămară, loc garaj 76 mp, 23.000 Eur, central, ☎0752.425.210. 648392

AP.2 CAMERE-ARAD

• **Cumpăr apartament 1- 2 camere. Piata pe loc!!! 0744.849.390.** 266166

• **Cumpăr apartament** 1- 2- 3 camere, banii jos. Telefon 0746.055.126, 0724.512.512. 476154

• **Cumpăr apartament** 2 camere bloc, et. 1 cu balcon, zonă centrală, 0745.542.041. 647220

• **Cumpăr apartament** 2- 3 camere, etaj 1- 2, zona Micălaca 300, persoană fizică. Tel. 0744.888.408. 645908

• **Vând (închiriez)** două apartamente 2 camere, recent renovate, zona Boul Roşu-Calea Romanilor. Telefon 0257/284335, 0744.821.407. 646044

• **Vând apartament** confort 1, două camere decomandate, Grădişte. Telefon 0743.017.057. 648417

• **Vând apartament** două camere, et. I şi unu la parter o cameră şi toaletă, 0743.141.713, centru. 653524

• **Vând apartament** renovat central, B- dul Iuliu Maniu, et. I, 2 camere decomandat, balcon închis, cu toate utilităţile, exclus intermediari, preţ negociabil. Telefon 0745.600.776. 648689

• **Vând apartament** 2 camere parter, zona Podgoria. Telefon 0731.765.860. 624653

• **Vând apartament** 2 camere ultracentral pe B- dul Revoluţiei, complet utilat şi mobilat, 0743.557.283. 635023

• **Vând apartament** 2 camere, renovat, bloc, lângă Pădurice. Tel. 0257/212560. 645992

• **Vând apartament** 2 camere, parter, Micălaca, vizavi de Parcul Orizont, complect amenajat, 0744.857.298. 646030

• **Vând apartament** 2 camere decomandate, etaj I, Micălaca 300, 0744.542.931. 647221

• **Vând apartament** 2 camere decomandate situat lângă Piaţa Mică. Telefon 0741.520.611. 648691

• **Vând 2** camere, 2 balcoane, etaj 2, Podgoria. Tel. 0749.197.142. 646135

AP.2 CAMERE-JUDEŢUL ARAD

• **Apartament 2camere,** Ineu, ultracentral: Policlinica, etaj1. Centrala gaz, parchet lemnmasiv, termopan, mobila&electrocasnice. 0721803933 623162

AP.3 CAMERE-ARAD

• **Vând apartament** central, 3 camere, 129 mp, et. 1, renovat, 0740.252.855. 634983

• **Vând apartament** ultracentral în spate la Ziridava, 110 mp, ☎0756.877.416. 642445

• **Vând apartament** 3 camere decomandat, amenajat, 2 balcoane, spaţios, B- dul Revoluţiei, zona băncilor, 48.000 Euro, negociabil. Telefon 0723.285.988. 632406

• **Vând 3** camere decomandate, termotecă, termopan, uşi, 91 mp, 0725.512.999. 654646

AP.4 CAMERE-ARAD

• **Vând apartament** cu 4 camere, zona Vlaicu, et. 2/4, recent renovat, 101 mp, decomandat, imediat ocupabil, preţ 39.700 Euro. Tel. 0357/414969, 0770.180.184. 654619

APARTAMENT LA CASĂ

• **Vând apartament** la casă (zona Pârneava) 2 camere, bucătărie, baie, anexă, 0741.995.786. 647277

CASE-ARAD

• **Vând casă** Aradul Nou 1.440 mp, 60.000 Euro. Tel. 0743.928.453, 0733.052.540. 646014

• **Vând casă** mare cu grădină în Micălaca, str. Fluierului 2, 110.000 Euro, ☎0722.782.353. 647268

• **Vând casă** recent renovată, cu grădină mare în Grădişte, str. Orion nr. 30. Informaţii: telefon 0740.512.942. 647288

• **Vând casă** în Vladimirescu, urgent, sub preţul pieţei, 3 camere, SC 130 mp, 531 mp teren, amenajată. Telefon 0257/250866, 0728.343.346. 647219

• **Vând casă** veche str. Cedrului, suprafaţa 650 mp, 35.000 Euro, negociabil. Telefon 0744.784.910. 633661

• **Vând casă** 2 camere, bucătărie, baie, grădină 720 mp, Grădişte, 0742.332.453. 647308

CASE-JUDEŢUL ARAD

• **Vând casă** cu anexe în comuna Mişca, central, 3.000 mp, 14.000 Eur. Tel. 0745.484.710. 648400

• **Vând casă** în Călugăreni nr.59. Preţ 25.000 Eur. Tel. 0728.969.877. 645919

• **Vând casă** în comuna Vinga, jud. Arad, nr. 1009 A, cu 4 camere bucătărie, baie, anexe, suprafaţă 1.000 mp. Preţ negociabil sau schimb cu apartament, ☎0257/460076, 0771.512.191. 644766

• **Vând casă** 5 camere, anexe, gaz, apă-canal, Chişineu- Criş. Telefon ☎0733.673.675. 633664

• **Vând ieftin** casă loc. Buhani 56, com. Dezna, ocupabilă imediat, suprafaţa totală 880 mp, 0770.708.355. 625950

• **Vând sau** schimb cu garsonieră casă mare în Zerindul Mic. Tel. 0744.259.791. 642446

• **Vând 2** case într- o curte, locuibile, şi în 2 rate, Bodrogul Nou, ☎0756.127.392. 654806

CASE-ALTE JUDEŢE

• **Vând casă** mare în Batania- Ungaria, modern amenajată, încălzire lemne şi gaz, pot locui 2 familii, strada cu ştrand, 2 băi, living mare, grădină 1.500 mp, garaj. Merită văzută, 62.000 Eur/negociabil, ☎0764.746.673. 647286

• **Vând casă,** Dombegyhaza, 2 camere, baie, bucătărie, gresie, faianţă, centrală lemne, mobilată, 1.600 mp, 13.000 Eur/negociabil, ☎0745.508.102. 644755

CASE DE VACANŢĂ-ALTE JUDEŢE

• **ARIEŞENI, teren- construcţii** cabane-vacanţă, curent- electric, eventual cabană, 0722- 257409. 637296

VILE-JUDEŢUL ARAD

• **Vând vilă** deosebită cu grădină cu vie şi pomi fructiferi, în Ghioroc. Preţ negociabil la vedere. Informaţii: tel. 0740.512.942. 647289

SPAŢII COM-ARAD

• **Vand 6- încăperi,** 2- băi, ultramodern, 206- mp, demisol Zona- PRIMĂRIE, 0722- 257409. 637305

TERENURI LOCAL

• **Vând teren** Aradul Nou, 360 mp cu utilităţi. Telefon 0753.646.115. 648672

• **Vând teren** intravilan 1.000 mp, front stradal 23 m, în Vladimirescu, zona vilelor, utilităţi achitate. Preţ avantajos. Tel. 0744.548.394. 654643

• **Vând 3,75** ha tarla în cartierul Bujac, în spatele fermei Agricola Indricău, cu extras CF. Pentru detalii suplimentare sunaţi la 0745.300.050. 623782

TERENURI JUDEŢ

• **Vând grădină** în Cuvin, suprafaţă 20 arii. Tel. 0723.791.460. 642457

• **Vând loc** de casă la Zădăreni 570 mp, 3.300 Euro, 0723.180.004. 642937

• **Vând loc** de casă în Sânleani, 600 mp, lângă terenul de fotbal, 8.500Euro, negociabil. Telefon 0745.127.074. 644558

• **Vând loc** de casă în Macea. Tel. 0758.325.343. 647324

• **Vând parcelă** 500 mp la intrare în Zimand Cuz, 0742.332.453. 647310

• **Vând teren** arabil 2,80 ha, comuna Pilu. Preţ 5.000 Eur/ha, ☎0728.969.877. 645918

• **Vând teren** intravilan 1.600 mp în localitatea Miniş. Tel. 0752.341.947. 648423

• **Vând teren** 1.600 mp, în Covăsânţ, la deal. Tel. 0721.235.004. 648403

• **Vând teren,** 5.000 mp, FS= 18 m, jud. Arad, loc. Sânpaul, dotat cu utilităţi. Telefon 0740.125.949. 633649

• **Vând 5,81** ha păşune în drum spre Mănăstirea Feredeu- zonă deosebită, intabulată cu extras CF. Pentru detalii suplimentare sunaţi la 0745.300.050. 623779

• **Vând 6** ha teren arabil compact Caporal Alexa. Telefon 0744.661.609. 648708

IMOBILE CHIRII

• **Închiriez apartament** două camere central (str. T. Vladimirescu), decomandat, utilat, (frigider, maşină de spălat, Tv, net, climă, etc.), zonă liniştită, lângă lac. Telefon 0723.411.021. 635867

• **Închiriez apartament** 1 cameră, mobilat, Vlaicu. Tel. 0748.726.345. 642450

• **Închiriez apartament** cu 2 camere mobilat, internet, Grădişte. Telefon ☎0747.819.615. 646039

• **Închiriez apartament** 3 camere, mobilat, gaz, satelit, frigider, maşină spălat, 0751.382.017. 646043

• **Închiriez apartament** cu 1 cameră 45 mp ARED Micălaca, complet utilat şi mobilat, 200 Euro, negociabil, ☎0755.508.465. 646051

• **Închiriez apartament** 2 camere, Grădişte, 100 Euro. Telefon 0770.849.646. 647278

• **Închiriez apartament** complect mobilat-utilat, zona UTA- ARED. Telefon 0722.718.135, 0723.416.959. 654193

• **Închiriez apartament** 2 camere, decomandat, zona Kaufland 1 mobilat, utilat. Telefon 0257/255687. 654634

• **Închiriez apartament** una cameră+ dependinţe, lângă magazinul Profi, Micălaca. Informaţii tel. 0257/211328, între orele 15- 20. 654647

• **Închiriez garsonieră** confort I termen lung, Micălaca 300, mobilată, 0741.205.332, 0257/287481. 644729

• **Închiriez garsonieră** zona Aradul Nou, 250 lei, ☎0741.248.272. 646040

• **Închiriez casă** cu etaj (310 mp), zonă centrală. Ideal sediu firmă. Tel: 0722.293738. 10926777

• **Închiriez pe** termen lung apartament mobilat cu 3 camere şi termotecă- Aradul Nou. Telefon 0745.142.409. 646026

• **Închiriez pe** termen lung apartament 2 camere, mobilat, utilat, zona 300, lângă Universitate, ☎0742.115.495. 648543

• **Închiriez 3** camere zona Spitalului Judeţean, mobilat. Telefon 0722.427.617- proprietar 624730

• **Dau în** chirie apartament cu o cameră la bloc în Micălaca. Informaţii la 0257/285601, 0757.658.232. 646046

• **Primesc două** fete în gazdă, ultracentral. Telefon 0723.305.206. 635040

• **Primesc în** gazdă elevă. Ofer 1 cameră, bucătărie, baie, balcon. Condiţii foarte bune, ultracentral. Tel. 0735.627.678. 646356

• **Proprietar, închiriez** apartament central, 3 camere, mobilat, complet utilat, termopan, termotecă, parter lângă Kaufland, 250 Euro. Tel. 0726.740.449, 0743.461.139. 654627

SPAŢII COM-ARAD

• **Închiriez hală** 212 mp în Parcul Industrial UTA. Telefon 0721.288.570. 654453

• **Închiriez punct** de lucru pentru manichiură- pedichiură, zona Intim. Telefon 0743.062.985. 634999

• **Închiriez sală** diferite evenimente, birouri, depozit, Câmpul Liniştii. Telefon 0727.892.162. 648381

• **Închiriez spaţiu** comercial, zona Fortuna, 0756.056.803. 642929

• **Cedez spaţiu** pentru închiriere şi vând bar complet utilat în Piaţa Catedralei- Arad, 0745.395.441. 653448

• **Închiriez Spatiu** Bulevardul Revolutiei, 0744568885 646822

OFERTE LOCURI DE MUNCĂ

• **Angajăm şofer** distribuitor pâine şi feliator, 0744.875.054.

• **Angajăm şofer** pentru camionetă internaţional. Telefon 0744.595.025.

• **Angajăm şoferi** distribuţie naţională pe maşini frigorifice 20to. Telefon 0749.162.963.

• **Angajăm şoferi** profesionişti cu experienţă pentru transport internaţional. Telefon 0730.022.967.

• **Angajăm şoferi** profesionişti pe tir 20t internaţional. Telefon 0732.790.804.

• **Angajăm şoferi** profesionişti pentru internaţional 20 tone, marfă. Tel. 0720.108.808.

• **Angajăm agenţi** pază cu/fără atestat. Oferim cursuri pentru agenţi pază, 0786.041.747 luni- vineri 8- 16.

• **Angajăm confecţionere** textile. Oferim salariu, primă, bonuri, decontare transport, 0257/288035.

• **Angajăm confecţionere** textile cu experienţă. Tel. 0744.679.392, 0727.751.440. 648395

• **Angajăm electrician** auto, electronist. Tel. 0722.325.613.

• **Angajăm electricieni** şi cititori contoare electrice. Informaţii tel. 0357/442035, 0749.147.938.

• **Angajăm femeie** de serviciu. Pentru detalii sunaţi la 0725.890.788.

• **Angajăm lăcătuşi** mecanici, şefuitori metale, muncitori necalificaţi. Telefon 0749.151.408.

• **Angajăm muncitori** calificaţi/ necalificaţi în producţia ambalajelor de polietilenă, 0257/206211.

• **Angajăm muncitori** constructori pentru Belgia (zidari finisori etc.). Tel. 0745.070.036.

• **Angajăm necalificat** pentru ambalat piese metalice+ şofat camionetă 3,5t, 0740.135.175.

• **Angajăm oameni** calificaţi şi necalificaţi în construcţii. Informaţii: 0734.692.169. 646299

• **Angajăm tâmplari,** femei şlefuit în Sântana. Asigurăm transport. Tel. 0752.514.802.

• **Angajăm vânzătoare** cu experienţă în vânzare mezeluri, ☎0733.964.878, 0733.037.791.

• **Angajăm vânzătoare** la magazin legume şi fructe, 0753.490.501.

• **Angajăm vânzătoare** magazin alimentar, Micălaca. Tel. 0724.182.673.

• **Angajăm vânzătoare** pentrumagazin alimentar. Tel. 0721.836.956.

• **Angajăm vopsitor,** tinichigiu, mecanic, lăcătuş mecanic. Tel. 0741.082.278.

• **Angajez şofer** cat. C+E, experienţă extern. Cursă fixă. Tel. 0765.833.333. 654804

• **Angajez şofer** pentru basculă categoria C+E. Informaţii telefon ☎0741.236.342. 648569

• **Angajez şofer** 7,5 t extern. Informaţii 0728.261.963.

• **Angajez brutar,** personal feliat pâine, şofer distribuţie panificaţie, Aradul-Nou, ☎0745.800.034.

• **Angajez femeie** de serviciu cu PFA sau I.I. Tel. 0770.349.261.

• **Angajez femeie** pentru menaj apartament+ vilă. Informaţii 0740.555.303.

• **Angajez hidraulician** şi lăcătuş mecanic. Tel. 0722.325.613.

• **Angajez inginer** în construcţii. Tel. 0722.325.613.

• **Angajez muncitori** manipulare marfă construcţii, hidroizolaţii, 0722.281.054. 648363

• **Angajez muncitori** în prelucrarea lemnului şi ifronist. Telefon 0741.740.576, 0257/259805.

• **Angajez spălător** auto cu experienţă, zona Vlaicu, salar atractiv, ☎0741.198.923. 647283

• **Angajez tânăr** în vederea calificării în meseria de optician, 0357/401860.

• **Bistro angajează:** vânzătoare, femeie curăţenie- vase. Salar atractiv. Tel. 0722.337.938.

• **Caut bucătăreasă** şi personal pentru fast- food. Tel. 0745.270.371.

• **Caut femei** pentru îngrijit bătrâni în Germania. Tel. 004915786143246.

• **Caut menajeră** disponibilă patru zile pe săptămână, ☎0722.293.802.

• **Firmă topografie** angajează bărbat cunoscător PC, carnet conducere, ☎0745.156.609, 0745.549.749.

• **Firmă angajează** personal curăţenie bărbaţi+ femei. Tel. 0722.547.392.

• **Firmă construcţii** angajează zidar, dulgher, lăcătuş. Contact: 0722.349.313, 0749.197.749.

• **Firmă încălţăminte** angajează muncitor termociment. Salariu atractiv. Tel. 0357/401481.

• **Hotel angajează** recepţioner(ă). Tel. 0755.072.285, 0257/218384.

• **Pizzerie caută** ospătară, ajutor bucătar, pizzaior cu experienţă. Tel. 0741.606.852. 654702

• **Restaurant ultracentral** angajează ospătari, ajutor bucătar, bucătari, cu experienţă, ☎0731.337.088.

• **S.C. angajează** brutar cu experienţă. Tel. 0723.693.479.

• **S.C. angajează** personal întreţinere. Informaţii la tel. 0740.851.332.

• **S.C. angajează** zidari, finisori, dulgheri. Tel. 0721.411.259.

• **S.C. profil** serigrafie angajează femeie. Informaţii la 0740.525.879 sau 0257/287240.

• **SC angajează** şofer profesionist pentru transport persoane+ marfă, paznic, strungar, tineri cunoscători operare calculator program Autodesk. Telefon 0257/281213.

• **SC angajează** şoferi cu atestat pentru intern şi extern, 0725.234.626.

• **SC angajează** electricieni cu experienţă. Informaţii 0745.581.019.

• **SC angajează** ospătar sau ospătară. Telefon 0722.274.848.

• **SC angajează** vânzător în Jackson. Informaţii telefon 0740.247.386, 0257/211158.

• **SC profil** serigrafie angajează femeie. Informaţii telefon 0740.525.879 sau 0257/287240 până la ora 15,30.

• **Societate comercială** angajează personal birouri logistică. Tel. 0725.234.626, 0725.347.838.

• **Societate transport** internaţional marfă angajăm absolventă studii superioare, cunoscătoare franceză, engleză şi PC Office. Telefon 0724.353.290.

• **Tapiţerie angajăm** tapiţer, manipulant, sediu Bujac. Telefon 0728.874.008.

PRESTĂRI SERVICII

• **Acord garanţie,** repar maşini spălat automate, frigidere, piese originale, ☎0745.395.282. 645909

• **Intervenţii apă** canal non stop. Telefon 0756.056.803. 644639

• **Recondiţionez, repar** mobilier, uşi, geamuri de lemn, 0730.281.183. 645972

CONSTRUCŢII

• **Aduc balast,** griblură, nisip, pământ, ridic moloz, ☎0754.772.222. 647165

• **Aduc balast,** nisip, car moloz etc., 2- 20 mc, ☎0745.036.969. 558548

• **Aduc nisip,** balast, sorturi, pământ, maniţă, moloz, deşeuri esenţă tare la domiciliu, ☎0756.382.878. 646038

• **Duc nisip,** balast, sorturi, griblură, piatră codru, mraniţă, gunoi, moloz. Cantităţi mici şi mari, ☎0742.749.698. 646036

• **Vând lemne** foc tăiate, crăpate şi calitate. Telefon 0721.592.572. 654765

• **Vând nisip,** balast, sort, mraniţă. Telefon 0747.206.371. 633652

MOTOCICLETE-VÂNZARE

• **Vând ATV,** motor 110, Loncin, pornire la buton, stare foarte bună, 890 Ron, 0724.011.809. 648639

ELECTRONIC PLUS

• **Vând frigider,** combină frig, maşină spălat automată, chiuvetă inox, ☎0257/210613. 648412

• **Vindem/Reparăm electrocasnice** second, frigorifice, maşini spălat, uscătoare, aragaze, electrice, televizoare, anvelope, vitrine comerciale, termopane. Reducere pentru schimb, rate, Lipova. Tel. 0744.796.542. 255370

MOBIDOM

• **Vând urgent** mobilă cameră tineret, stare perfectă, preţ convenabil. Telefon 0722.718.135. 654109

LOCURI DE VECI

• **Vând bucată** granit negru. Telefon 0746.169.166. 648686

• **Vând trei** locuri de veci, cimitirul UTA. Telefon 0729.161.906. 637500

PLANTE-FLORI

• **Vând baloţi** lucernă, paie, lucernă amestec, neplouate Preţuri atractive, ☎0786.594.746. 646511

• **Vând 2** to triticale. Tel. 0745.139.263. 635038

ANIMALE-PĂSĂRI DOMESTICE

• **Cumpăr vaci** slabe, grase, lipsă calciu pentru abator. Tel. 0745.505.122. 648554

• **Vând căţeluşă** Ciobănesc german, 1 an jumătate, cu pedigree, ☎0724.371.307. 647325

• **Vând grăsuni** şi scroafă. Telefon 0747.424.251. 634936

• **Vând porci** de carne 120- 140 kg, localitatea Frumuşeni. Tel. 0257/455315. 648469

• **Vând pui** de carne diferite mărimi, în Arad. Tel. 0748.322.489. 647272

• **Vând 10** porci şi purcei Mangaliţa. Telefon 0752.532.421. 647273

• **Vând 10** purcei vietnamezi rasă pură, diferite vârste, 0741.679.297. 654699

• **Vând 180** oi ţigăi. Tel. 0257/359815, 0721.982.470. 647269

• **Vindem găini** pentru ouă, zilnic 8- 14, preţ negociabil. Telefon 0723.579.764. 633654

MAŞINI,UTILAJE,INSTALAŢII

• **Vând combină** porumb C6P MIG îngrăşăminte Ifron, 0747.424.251. 634938

DIVERSE

• **Cumpăr maşini** pentru fier vechi, nichel, cositor, videa, 0741.134.368. 643377

• **Cumpăr pene** vechi- noi, 45 lei/kg, fier, baterii, caroserii, 0755.513.202. 647274

• **Cumpăr pene** vechi, noi, fier, baterii, alamă. Preţ convenabil, ☎0741.689.068. 645998

• **Vând ţuică** 53 grade 50l. Telefon 0744.243.696. 634984

• **Vând aragaz** 4 ochiuri ieftin şi alarmă auto nouă import Germania. Telefon 0748.595.913. 646032

• **Vând cazane** ţuică de cupru diferite mărimi, preţ avantajos, 0756.580.939. 644738

• **Vând cazane** ţuică, diferite mărimi, preţ avantajos. Tel. 0752.859.864. 635888

• **Vând cazane** pentru ţuică, diferite mărimi, preţ avantajos, 0746.549.644. 623783

• **Vând struguri** Fetească Regală şi Fetească Albă, Covăsânţ. Telefon 0728.194.714. 644719

• **Vând TV** color, colţar extensibil cu ladă, instant apă electric, nou. Tel. 0746.174.579. 648405

• **Vând vagon** apicol, neînmatriculat. Tel.0257/338239. 645995

• **Vând 100** kg mere de borhot, 0,50 bani. Telefon 0257/372824. 644656

• **Vând 30** familii albine livrare imediat sau 2014 înainte de rapiţă. Telefon ☎0731.168.706. 648652

• **Vând 50** l ţuică (prună, mere, pară, piersică). Telefon 0257/372824. 644643

• **Vând: presă** struguri, moară măcinat cereale cu motor trifazic, butoaie pentru vin de 160 respectiv 260 litri. Informaţii telefon 0724.428.292. 644702

Mica publicitate
0257-210.775

Leoni Wiring Systems Arad ANGAJEAZA :

Operator Asamblare

Avantaje:

- *Transport asigurat in Judetul Arad*
- *Ore suplimentare platite*
- *Analize gratuite pentru angajare*
- *Asistenta medicala gratuita*
- *Oportunitati de promovare*
- *Pachet de servicii medicale gratuite pentru angajati si familiile acestora la una dintre cele mai moderne policlinici din Arad*

Cerinte minime:

- *Capacitate de integrare intr-un mediu de lucru dinamic*
- *Stare fizica buna, spirit de echipa, disponibilitate de lucru in 3 schimburi*

Cererile de angajare se depun la sediul firmei noastre.

Va rugam trimiteti aplicatiile la adresa: recrutare.arad@leoni.com

LEONI Wiring Systems Arad
Str. 1, no. 11 • Zona Industriala Arad, Jud Arad
Tel: 0257-205146, 0257-205266

LEONI

(7710 - H 618413)

SC ERGAD TECHNOLOGY SRL

Arad, str. Pădurii nr. 24, firma cu capital integral italian care activează in domeniul industriei electronice

angajează:

MONTATORI SUBANSAMBLE

Femei pentru montarea componentelor electronice si bărbați pentru asamblare parte mecanica, minim 8 clase.

Se oferă:

- **pachet salarial atractiv**
- **decontare transport tramvai**
- **tichete de masa din prima zi**
- **pregătire profesionala in condiții optime, la standarde internaționale**

Trimiteți CV la adresa: otilia. dimeny@ergad.com
sau prin fax 0257-306194; tel.0257-206247

(551010)

Școala Postliceală F.E.G. Arad

Admitere 2014-2015

Specializări:

1. Asistent medical generalist;
2. Asistent medical de farmacie;
3. Asistent medical de igienă;
4. Asistent medical de laborator;
5. Asistent medical de radiologie;
6. Asistent medical de nutriție și dietetică;
7. Asistent medical de balneofiziokinetoterapie;
8. Asistent pentru ocrotirea persoanelor vârstnice;
9. Ergoterapeut.

Se pot înscrie absolvenți de liceu cu sau fără diplomă de bacalaureat, durata studiilor fiind de 2/3 ani. Diplomele sunt recunoscute în țară și în străinătate.

Înscrierile se fac de luni până vineri între orele 08.00-16.00, la Colegiul Economic Arad, Piața George Enescu, nr. 2.

Informații telefon: 0760 663 937; 0745 320 623.

(527740)

ANUNȚ PUBLIC

S.C. MASCHIO GASPARDO ROMANIA S.R.L., *titular al planului/programului* "**PUZ – Extindere zonă industrială nepoluantă**, *în* Chișineu Criș, str. Infrățirii-Dragoș Vodă, *aduce la cunoștinta publicului că decizia etapei de incadrare conform H.G. nr. 1076/2004, este acea de adoptare a planului fără aviz de mediu. Propunerile de reconsiderare ale deciziei se vor transmite in scris, in termen de 10 zile calendaristice de la publicarea anuntului, la sediul APM Arad, str. Splaiul Mureșului F.N.- telefon 0257280996 fax 0257284767.*

(654652)

S.C. **SILMAR PROD** S.R.L. - SÂNTANA -
FABRICĂ DE PROCESARE A LAPTELUI

ANGAJEAZĂ PERSONAL:

MUNCITOR - NECALIFICAT (FETE ȘI BĂIEȚI)
TRANSPORT GRATUIT
INFORMAȚII LA TEL. : **0257/462086, 0755.563.844**

(646004)

Gi Group angajeaza:

- **OPERATORI PRODUCTIE**
- **MUNCITORI NECALIFICAȚI**
- **CONTROLOR CALITATE cu experiență în volane**

Cerinte: minim 8 clase, vedere buna, disponibilitate pentru lucrul in 3 schimburi
Se ofera: pachet salarial atractiv, **transport asigurat**, tichete de masa, bonusuri lunare
Pentru mai multe detalii si programari, sunati la **0747.012.810.**
Puteti depune un CV direct la sediul nostru din Arad, Str. Piata Garii, bl. A, sc. G, ap. 26 (parter, langa Chic) sau trimiteti pe e-mail la adresa **silvia.pantos@gigroup.com**

(490935)

ITI DOREȘTI UN LOC DE MUNCA INTR-O COMPANIE SERIOASA SI MARE?

IHM TOTAL CONSULT
ANGAJEAZA
OPERATORI ASAMBLARE

Beneficii:

- **Salariu motivant, tichete de masa**
- **Bonusuri de prezenta, de productie**
- **200% plata orelor suplimentare**
- **30% spor pentru orele de noapte**
- **Transport asigurat gratuit**
- **Asigurare medicala privata**

Cerinte:

- **Minimum 10 clase absolvite**
- **îndemânare bună, persoană motivată, serioasă si muncitoare**
- **disponibilitate pentru lucrul în schimburi și**
- **în picioare**

Pentru mai multe informatii suna la numarul:
0734 006 985
Asteptam CV-ul tau la adresa de email:
ana.covaci@ihm.ro **sau** recrutare@ihm.ro

(635967)

MGA
angajeaza urgent:
Montatori schelete tapiterie, cusatorese huse tapiterie, tamplari-masinisti, cartonari, lipitori burete.
Informatii la tel **0722500354.**

(623159)

SC East Europe Tecnowind SRL Angajeaza:

- **operatori linii montaj hote bucatarie**

CV-urile se vor trimite la nr.de fax ***0257-211189*** sau direct la sediul firmei din PARCUL INDUSTRIAL ZONA N-V, de luni pina vineri intre orele 08 -16.30. Informatii suplimentare la telefon **0257-211188.**

(647208)

S.C. **LAZAR & SOHNE** S.R.L.
angajam:

- **Muncitori calificati / necalificati - Sectia Preparate**
- **Muncitori necalificati - Sectia Igienizare** (femei si barbati)
- **Femeie de serviciu pentru Birouri**
- **Electrician intretinere si reparatii**

Oferim salariu motivant, tichete de masa si decontare transport. C.V.-urile se depun la sediul firmei (Arad, Calea 6 Vanatori, nr.1-3) la biroul Resurse Umane

(643493)

KSS Key Safety Systems
lider mondial in productia de sisteme de siguranta

ANGAJEAZA:

OPERATORI ASAMBLARE si MANIPULANTI MARFA
INFORMATII: **0372.572.250 sau szomorn@keysafetyinc.com**

(642071)

MEISTER **Angajam**

lacatus mecanic

Cerinte:
experienta min. 3 ani, abilitati tehnice si mecanice, seriozitate. Tel. **0734101925**.

(648382)

Firma germana **Jürgen Schlösser Armaturen** SRL,
angajeaza
muncitoare asamblare
în program de un schimb.
Interviu la sediul firmei din Arad, Zona Industriala Vest, str.IV, nr.10, în data de 09 si 10 septembrie între orele 9 – 12

(654644)

SC DITRE INTERNATIONAL SRL

Angajeaza:

- **confectionere pt. masina de cusut**
- **operatori calculator masina CNC** in fabrica (masini taiat pal, burete, tesatura)
- **muncitori necalificati**
- **tamplari**
- **tapiteri**
- **desenator autocad**
- **planificator productie**

Oferim: salarii atractive,bonuri de masa,transport gratuit, analize la angajare gratuite.
Informatii la sediul firmei din Arad, Str. a-III-a, Zona Industriala Vest, Nr. 3, tel. **0257/216610** intre orele 9-14 de luni pana vineri.

(583488)

Filip — GOING YOUR WAY

Firma specializata in transporturi rutiere internationale, angajeaza pentru serviciul de mentenanta al parcului auto

LACATUS – MECANIC

Conditii de aplicare

Candidatii trebuie sa aiba **minimum 3 ani experienta** in domeniul **Industrie**
Nivel minim de studii: **Liceu**

Descrierea postului

lacatus mecanic cu experienta in activitati specifice atelierelor de auto/montaj/sudare

Cerinte

- cunostinte si deprinderi temeinice de mecanica generala (lacatuserie, montaj, sudura, debitare, prelucrari mecanice generale);
- seriozitate;
- capacitate de lucru la efort prelungit;

Oferta (bonusuri, beneficii)

- salariu atractiv;
- compensatii financiare corespunzatoare activitatii depuse

Informatii suplimentare: 0742 206 659

H (647271)

Fost cadru medical negociez programări și traduceri (cu tot comisionul) la medici universitari în Szeged
Telefon: 0036.702.245.969

(550855)

MarlexDuo **MARLEX DUO COMPANY**
Oferim locuri de munca in Germania:

- **îngrijitoare bătrâni, salar 800 -1000 euro**
- **îngrijitori ferme de cai și vaci (bărbați și familii)**

Limba germana sau engleza nivel mediu

Informatii la tel: **0257-272325, 0374035858**
e-mail: resurse.umane@marlexduo.ro

(623156)

SC SIRE SRL

Arad, Calea Zimandului FN

ANGAJEAZĂ:
OPERATORI ASAMBLARE CABLAJE
(femei) absolvenți a minim 10 clase.
Informații suplimentare la sediul nostru sau la telefon **0257-218-748** între orele 09:00 – 16:00.

(7643 - H 604357)

Angajam
tractoristi cu experienta
soferi profesionisti intern-extern
Telefon: 0788.627.921

(637372)

Millefiori precious murano collections

SC **MILLEFIORI** SRL Arad,
societate producatoare de bijuterii si articole decorative din sticla de Murano
organizeaza
Interviuri in data de 09.09.2014. ora 10,00
la sediul societatii din Arad, str.Calea Zimandului nr.26 (Gradiste langa Lukoil) pentru angajarea de muncitori necalificati -prelucrare sticla.
Tel: **0257278404**

(648428)

Societate comercială
angajează:

- **tâmplar/ montator cu experiență**
- **tehnician tâmplar cu experiență**
- **inginer industria lemnului**

Salar atractiv, bonusuri. Telefon **0728.125.045.**

(654293)

Publicitate 0257/280.904

Talon valabil până în 30 septembrie 2014

EVIDENȚIAZĂ-TE!

Text: **DATA apariției:**.....

.....
.....
.....
.....
.....
.....

Date personale:

Nume și Prenume:
Telefon:
Buletin de identitate:

TALON + PREȚUL CATEGORIEI AFERENTE

Anunțurile se preiau zilnic, la ghișeu, până în ora 16[00], după această oră, se pot prelua doar prin intermediul sistemului online de preluare al anunțurilor disponibil pe www.jurnalaradean.ro . Anunțurile de mică publicitate din Jurnal Arădean se publică pe baza talonului din ziar.
Redacția nu își asumă responsabilitatea pentru conținutul anunțurilor de mică publicitate!

JURNAL ARĂDEAN

Din OUG, în proiect de lege

BUCUREŞTI. Premierul Victor Ponta a cerut, ieri, în şedinţa de Guvern, transformarea unei ordonanţe de urgenţă în proiect de lege, aşa cum acesta fusese pus iniţial în dezbatere publică, subliniind că a primit un sermnal foarte clar de la SUA şi Marea Britanie că „nu mai putem da ordonanţe de urgenţă".

„Nu sunt de acord să fie ordonanţă de urgenţă. Am primit un semnal foarte clar că nu mai putem da ordonanţe de urgenţă, deci este proiect de lege, domnul ministru al Justiţiei, mai ales că e în domeniul Justiţiei, proiect de lege pentru modificarea Legii nr. 134/2010 privind Codul de procedură civilă, pleacă în Parlament în procedură de urgenţă", a cerut Ponta.

SURSA: MEDIAFAX

Parchetele, trase la răspundere

BUCUREŞTI. Unităţile de parchet, inculsiv DNA şi DIICOT, care nu vor soluţiona dosarele penale mai vechi de cinci ani, într-un termen rezonabil, vor fi trase la răspundere, dacă inspectorii judiciari vor constata că aceste întârzieri au la bază motive imputabile, a hotărât CSM.

Inspecţia Judiciară (IJ) din cadrul Consiliului Superior al Magistraturii (CSM) a efectuat un raport având ca obiect „verificarea măsurilor luate de procurori şi conducerile parchetelor din cadrul Ministerului Public în vederea soluţionării dosarelor penale mai vechi de 5 ani de la data sesizării". Verificările au fost efectuate de către inspectorii judiciari în perioada 10 martie -11 aprilie. Acest raport a fost aprobat de Secţia pentru procurori a CSM. **SURSA: MEDIAFAX**

Atac al talibanilor în Ghazni

GHAZNI. Cel puţin 13 membri ai forţelor afgane au fost ucişi, iar alte 60 de persoane, inclusiv civili, au fost rănite, joi, într-un atac al talibanilor care a vizat sediul serviciilor de informaţii afgane (NDS), au anunţat oficiali locali, relatează AFP. Aproximativ 20 de insurgenţi cu arme automate şi lansatoare de rachete au fost, de asemenea, ucişi în atacul care a vizat sediul NDS din provincia Ghazni. Talibanii au detonat joi dimineaţă explozibilii dintr-un camion la intrarea în sediul serviciilor de informaţii, iar ulterior au deschis focul.

SURSA: MEDIAFAX

Atac cu explozibili FOTO: EPA

Protest
O mie de militanţi pacifişti şi care se opun armelor nucleare au manifestat la Newport, oraş din sudul Ţării Galilor unde se desfăşară summitul NATO, relatează AFP. La apelul unor asociaţii precum „Stop Războiului" şi „Campania pentru Dezarmare Nucleară" (CDN), manifestanţii, veniţi din Marea Britanie, Statele Unite, Franţa şi Belgia, au defilat în calm pe străzile din centrul oraşului. Manifestanţii au făcut apel la „încetarea războaielor din Irak şi Ucraina", la „încetarea înarmării Israelului" şi la „eliberarea Palestinei"

FOTO: EPA

NATO adoptă un plan de reacţie

Summitul NATO de la Newport s-a deschis ieri pe fondul tensiunilor cu Moscova.

NEWPORT. Summitul NATO s-a deschis, ieri, la Newport (Marea Britanie) pe fondul tensiunilor cu Rusia, acuzată de agresiune militară în Ucraina, în timp ce presiunea se accentuează asupra Moscovei, Parisul luând decizia de a suspenda livrarea unei nave de război, relatează AFP.

Într-un context internaţional exploziv, summitul care s-a deschis în prezenţa a 60 de şefi de stat şi de Guvern, va aborda şi alte crize, în special cea creată de gruparea Stat Islamic în Irak şi Siria, a cărei ameninţare este din ce în ce mai presantă.

La o zi după decapitarea unui al doilea jurnalist american, lupta împotriva acestei organizaţii jihadiste violente a dominat dineul şefilor de stat joi seara, iar constituirea unei coaliţii pentru combaterea SI, dorită de americani, va face obiectul unor reuniuni cu ocazia summitului.

Prima pe listă

Ucraina, unde situaţia s-a deteriorat odată cu participarea militarilor ruşi la lupte alături de rebelii separatişti, a făcut obiectul unei prime reuniuni chiar înainte de deschiderea summitului dintre preşedintele Petro Poroşenko şi liderii american, britanic, german, francez şi italian.

Preşedintele ucrainean, Petro Poroşenko, a anunţat că un plan pentru un armistiţiu în estul separatist al Ucrainei urmează să fie semnat astăzi, la Minsk, şi că NATO îi susţine pe membrii săi care sunt pregătiţi să furnizeze asistenţă militară Ucrainei, relatează AFP.

În timp ce ţările membre ale Alianţei vor să îşi afişeze hotărârea şi unitatea în faţa Rusiei, Moscova a încercat miercuri să preia controlul prezentând un plan de soluţionare a conflictului din Ucraina, calificat drept „praf în ochi" de Kiev şi întâmpinat cu cea mai mare prudenţă de occidentali, în frunte cu preşedintele Barack Obama.

Rusia, ameninţată de noi sancţiuni europene, care ar putea fi anunţate astăzi, este sub presiune: într-o lovitură de teatru înaintea summitului, Parisul a anunţat suprimarea livrării extrem de controversate a unei nave de război Mistral, o măsură pe care a refuzat să o adopte până în prezent.

Hollande, Poroshenko şi Obama FOTO: EPA

În cazul în care consecinţele financiare riscă să fie grele pentru Franţa, estimate la aproximativ un miliard de euro, suprimarea emblematicului contract Mistral (un contract fără precedent încheiat în 2011 între Paris şi Moscova) este „evident dezagreabilă" pentru Rusia, a recunoscut un ministru adjunct al Apărării, Iuri Borisov.

Solidaritate

Joi după-amiază, reuniunea comisiei NATO-Ucraina a fost o ocazie pentru cei 28 de lideri ai Alianţei să-şi enunţe solemn solidaritatea cu această ţară, în centrul celei mai grave crize dintre Moscova şi occidentali de la sfârşitul Războiului Rece.

Nimic nu obligă NATO să apere Ucraina, care nu este membră a Alianţei, dar occidentalii au promis să susţină armata acesteia prin programe de modernizare în ceea ce priveşte logistica, apărarea cibernetică, îngrijirile acordate soldaţilor răniţi şi comandamentul. Nicio livrare de arme nu este avută în vedere în pofida apelurilor Kievului în acest sens.

Azi, liderii occidentali vor adopta un plan de reacţie (Readiness action plan, RAP) care va permite creşterea rapidităţii de mobilizare a trupelor în caz de criză şi va include câteva mii de militari. Acesta se vrea un răspuns strategic şi militar al alianţilor la numeroase crize care destabilizează zonele imediat învecinate, precum Ucraina dar şi Orientul Mijlociu.

În perioada imediat următoare, acest plan, care va costa „câteva sute de milioane de euro" pe an, va reasigura ţările est-europene ale Alianţei, îngrijorate de acţiunile puternicului lor vecin, Rusia.

După 13 ani

Summitul de la Newport va valida şi retragerea din Afganistan a trupelor de luptă ale NATO după 13 ani de prezenţă, operaţiunea cea mai lungă şi mai importantă desfăşurată vreodată de Alianţă.

Secretarul general al NATO, Anders Fogh Rasmussen, i-a îndemnat ieri pe rivalii din scrutinul prezidenţial afgan, să semneze un acord privind prezenţa trupelor străine în ţară începând de anul viitor, în condiţiile în care Alianţa îşi va retrage trupele de luptă până în decembrie, relatează AFP. **SURSA: MEDIAFAX**

Din nou, sporul de 25%

BUCUREŞTI. Agenţii de Poliţie cu studii superioare din cadrul Ministerului Afacerilor Interne (MAI) care îşi desfăşoară activitatea în acelaşi domeniu ca în decembrie 2009 vor beneficia, din nou, de un spor de 25% din salariul de bază, potrivit unui ordin al ministrului Gabriel Oprea. Purtătorul de cuvânt al MAI, Monica Dajbog, a anunţat că această măsură reparatorie se va aplica de joi şi vizează exclusiv agenţii de Poliţie cu studii superioare care nu şi-au schimbat domeniul de activitate pe care îl aveau în 31 decembrie 2009, atunci când au fost suspendate sporurile pentru personalul bugetar. Purtătorul de cuvânt al MAI a mai amintit că în acest an au fost luate şi măsuri pentru ca plata drepturilor de echipament să se facă lunar şi la termen, fiind achitată şi diferenţa de 50% reprezentând drepturile de echipament restante din 2013. **SURSA: MEDIAFAX**

aradjob.ro

UNIUNEA EUROPEANĂ · GUVERNUL ROMÂNIEI · Fondul Social European POSDRU 2007-2013 · Instrumente Structurale 2007-2013 · GUVERNUL ROMÂNIEI MINISTERUL MUNCII, FAMILIEI, PROTECŢIEI SOCIALE ŞI PERSOANELOR VÂRSTNICE OIPOSDRU REGIUNEA VEST · FRG Vladimirescu · FUNDAŢIA ROMÂNO – GERMANĂ VLADIMIRESCU

Investeşte în oameni!

FUNDAŢIA ROMÂNO – GERMANĂ Vladimirescu

în parteneriat cu: ASOCIAŢIA ALDMARIDIM, PRIMĂRIA COMUNEI BÂRSA, PRIMĂRIA COMUNEI GURAHONŢ ŞI PRIMĂRIA COMUNEI SĂVÂRŞIN

ORGANIZEAZĂ GRATUIT PENTRU PERSOANELE INACTIVE ŞI ŞOMERII DIN MEDIUL RURAL

cursuri de calificare/iniţiere:

COAFOR şi OPERATOR CALCULATOR – la Centrul din Aldeşti

OPERATOR CALCULATOR - la Centrul din Săvârşin

Informaţii şi înscrieri:

- ALDEŞTI - 0751– 119346 – Giurescu Mariana
- SĂVÂRŞIN – 0743-183169 – Vodicean Adina

proiect: *„OCUPPAT – Organizarea de Cursuri de Pregătire Profesională şi Antreprenoriat la Ţară" - ID 128576* cofinantat din Fondul Social European prin Programul Operational Sectorial Dezvoltarea Resurselor Umane 2007-2013

(646018)

RECLAME

Consolă de succes în SUA FOTO: EPA

XBox One, în Japonia

TOKYO. La nouă luni după lansarea din SUA, cea mai avansată consolă de jocuri video produsă de Microsoft, XBox One, a ajuns joi pe piața japoneză, însă în țara lui Sony și Nintendo, îi va fi greu să își croiască loc, notează AFP. În cursul dimineții, un singur client se uita la consola expusă la intrarea în marele magazin „Bic Camera" din cartierul Yurakucho, situat în centrul capitalei japoneze. „Nutrim mari speranțe aici, deoarece avem multe jocuri exclusive, iar XBox One este mai mult decât o consolă, are o multitudine de funcții anexe", a explicat un reprezentant comercial al Microsoft Japonia, care întâmpina clienții în fața standului special instalat cu această ocazie. În cartierul Akihabara, un fief al jucătorilor înrăiți, presa se adunase, însă clienții se lăsau așteptați. În timp ce în alte părți ale lumii consolele atrag mulțimi nerăbdătoare de oameni, în Japonia un singur client s-a prezentat la stand în decurs de jumătate de oră.

SURSA: AGERPRES

Serial despre originile lui Batman

NEW YORK. Platforma online americană Netflix a obținut drepturile mondiale exclusive de difuzare a unui serial TV, intitulat „Gotham", care prezintă originile personajului Batman, un supererou din universul benzilor desenate. „Fiecare sezon al serialului va fi disponibil pentru abonații Netflix începând din 2015, după difuzarea sa televizată", precizează un comunicat comun dat publicității de Netflix și studiourile Warner Bros. Acordul este valabil pentru toate țările în care platforma Netflix este deja prezentă.

SURSA: MEDIAFAX

Pană de curent la Cairo

CAIRO. O mare parte din Cairo a rămas fără electricitate joi dimineața din cauza unei „pene" care a paralizat metroul la o oră de vârf, a anunțat Ministerul Energiei. Egiptul este afectat zilnic de numeroase probleme legate de electricitate - până la opt întreruperi pe zi la Cairo - producția de energie electrică nereușind să mai satisfacă necesitățile în timp ce temperaturile estivale ating deseori 40-45 de grade Celsius. Dar niciodată o pană electrică nu a avut o asemenea amploare în ultimii ani în capitală.

SURSA: MEDIAFAX

Cuplu
Cai în pădurea Pisz din Strzalowo, în nordul Poloniei. FOTO: EPA

Observator pentru China

BUENOS AIRES. Un observator spațial construit de China în Argentina, în cadrul ambițiosului program chinezesc de explorare lunară, va deveni operațional în anul 2016, au anunțat autoritățile de la Buenos Aires, citate de AFP.

Agenția chineză însărcinată cu lansarea și controlul sateliților (CLTC) coordonează aceste lucrări în valoare de 300 de milioane de dolari în provincia Neuquen din Patagonia. China dispune pe teritoriul ei de centre de observare spațială, dar are nevoie și de instalații de monitorizare spațială în emisfera sudică, în cadrul programului ei de explorare lunară. O antenă parabolică cu diametrul de 35 de metri urmează să fie instalată în acel loc până la sfârșitul anului. Comisia argentiniană pentru activități spațiale (CONAE) a precizat că va avea acces la datele furnizate de noul observator pentru a-și dezvolta propriile proiecte de cercetări științifice.Situl a fost cedat pentru 50 de ani operatorului chinez.

În curând pun antena FOTO: FAN

SURSA: MEDIAFAX

Ebola: Peste 1.900 de morți

WASHINGTON. Epidemia de Ebola, care a lovit Africa de Vest, s-a soldat cu peste 1.900 de morți din 3.500 de cazuri confirmate, a anunțat miercuri, la Washington, directoarea generală a Organizației Mondiale a Sănătății, Margaret Chan, citată de AFP. „Potrivit ultimului bilanț din această săptămână, am înregistrat 3.500 de cazuri confirmate în Guineea, Sierra Leone și Liberia, și peste 1.900 de morți", a declarat Margaret Chan, adăugând că „epidemia progresează". Această cifră indică o accelerare puternică a mortalității, având în vedere că OMS a anunțat, săptămâna trecută, 1.552 de decese din 3.069 de cazuri confirmate. Numărul de morți din cauza acestei epidemii fără precedent de la apariția virusului în 1976 depășește astfel totalitatea deceselor tuturor flagelurilor de acest tip izbucnite în trecut. Exprimându-se cu ocazia unei conferințe de presă, Margaret Chan a declarat că speră că răspândirea Ebola ar putea fi oprită în următoarele șase până la nouă luni, datorită reacției la nivel mondial.

SURSA: MEDIAFAX

Vaccinaţi cu VRC 207 FOTO: EPA

Atalanta revine la Londra

LONDRA. O mașină sport retro care reînvie, după 75 de ani, numele unei cunoscute mărci britanice va fi prezentată în această săptămână la Hampton Court, palatul regal din sud-vestul Londrei, informează joi DPA. Automobilul Atalanta, cu anvelope înalte și înguste, va fi lansat al treilea Concurs Internațional al Eleganței, organizat de vineri până duminică, pentru prezentarea automobilelor de epocă. Mașina revine în atenția publicului la trei ani după ce a fost prezentat un prim prototip. Designul mașinii a fost inspirat de modelul Atalanta care a participat la cursa auto de la Le Mans în 1938. Mașina dispune de o caroserie din aluminiu, realizată manual, pe un șasiu de frasin și de un motor cu patru cilindri. Brandul original Atalanta a avut o viață scurtă, compania producătoare realizând doar 21 de automobile.

SURSA: AGERPRES

Atalanta FOTO: FAN

Larisa
Este pasionată de modă și drumeții

www.aradon.ro
Mai multe poze cu Larisa

Cea mai scumpă vedetă TV

Forbes: Sofia Vergara, actriţa cel mai bine plătită din televiziunea americană.

NEW YORK. Sofia Vergara, una dintre vedetele serialului american „Modern Family", ocupă, pentru al treilea an consecutiv, prima poziție în topul celor mai bine plătite actrițe din televiziunea americană, cu venituri de 37 de milioane de dolari, a anunțat revista Forbes.

Actrița columbiană Sofia Vergara, în vârstă de 42 de ani, a câștigat în ultimul an 325.000 de dolari pentru fiecare episod al serialului „O familie modernă/ Modern Family", care este produs de televiziunea americană ABC.

Actriţa Sofia Vergara FOTO: EPA

Pe lângă activitatea sa în domeniul televiziunii, Sofia Vergara are contracte de publicitate cu producători de băuturi, cosmetice și îmbrăcăminte. De asemenea, actrița este cofondatoarea companiei Latin World Entertainment, care activează tot în industria de divertisment.

Sofia Vergara a debutat ca model și a devenit cunoscută după ce a apărut într-o reclamă a brandului Pepsi. Ulterior, Vergara s-a orientat spre televiziune și a devenit prezentatoare și realizatoare de programe pentru o televiziune latino-americană. Rolul din serialul „O familie modernă/ Modern Family" este acela care a făcut-o celebră pe actrița columbiană și i-a adus două nominalizări la Globul de Aur și două nominalizări la premiile Emmy. Sofia Vergara a surclasat-o în acest top, ca și în anul 2013, pe Mariska Hargitay care s-a situat pe locul al doilea în clasamentul Forbes, cu venituri de 13 milioane de dolari.

SURSA: MEDIAFAX

Goală pe coperta GQ

LONDRA. Vedeta de televiziune Kim Kardashian a fost aleasă „Femeia Anului 2014" de către revista pentru bărbați GQ, informează joi ziarul spaniol ABC. Pentru a sărbători evenimentul, Kim Kardashian a pozat complet goală pentru revista americană, întinsă pe un pat cu așternuturi din mătase și încălțată cu o pereche de pantofi din satin roz. Vedeta a dedicat premiul, înmânat în cadrul unei gale desfășurate la Covent Garden din Londra, soțului ei, rapperul american Kanye West. În cadrul evenimentului desfășurat la Londra au fost înmânate și alte premii: pilotul de Formula 1, Lewis Hamilton, a fost ales „Sportivul Anului", iar artistul Van Morrison a fost distins cu premiul „Legenda Muzicii", conchide ABC.

SURSA: AGERPRES

Kim Kardashian FOTO: FAN

Probleme la Facebook

BUCUREȘTI. Rețeaua de socializare Facebook nu a putut fi accesată miercuri seară în România, pentru aproximativ 20 de minute, pierderile cauzate de această defecțiune fiind estimate la aproximativ o jumătate de milion de dolari de presa internațională de specialitate. Rețeaua Facebook, care are în prezent 1,23 de miliarde de utilizatori activi în fiecare lună, nu a putut fi accesată nici de pe computere, nici de pe telefoanele mobile.Pe lângă utilizatorii din România, de această situație au fost afectați miercuri și cei din Statele Unite ale Americii, dar și cei din țări precum Marea Britanie, Germania, Thailanda, Portugalia, potrivit techcrunch.com.

SURSA: MEDIAFAX

FONDAT 1989, APARE LA ARAD, TEL. 0257/281.802, E-MAIL: REDACTIA.JURNALARADEAN@RUSSMEDIA.RO; PUBLICITATE.JURNALARADEAN@RUSSMEDIA.RO

Laura Broomfield şi ICIM, locul 3 în Slovacia

PAGINA 8

JURNAL ARĂDEAN

Fuste de toamnă, la modă în acest an

PAGINA 9

LUNI
8 SEPTEMBRIE 2014
ANUL XXVI, NR. 7151
12 PAGINI - 1,50 LEI

25° Temperaturile se vor situa între 15 şi 25 grade. Vântul va sufla cu 6 km/h.

DIMINEAŢA AMIAZA SEARA

Captură record de droguri

203.000 de pastile ecstasy au fost descoperite într-o autoutilitară la Punctul de Trecere a Frontierei Turnu.

TURNU. Ofiţerii Serviciului de Combatare a Crimininalităţii Organizate - Biroul Teritorial Arad, împreună cu poliţiştii Serviciului Teritorial al Poliţiei de Frontieră Arad - Sectorul Poliţiei de Frontieră Turnu, au descoperit într-o autoutilitară de 7,5 tone, condusă de un cetăţean turc, 203.000 de pastile de ecstasy.

56,6 kilograme este greutatea celor 203.000 de pastile de ecstasy, descoperite, în noaptea de vineri spre sâmbătă, la frontiera Turnu. Valoarea celor 203.000 de pastile se ridică la peste un milion de euro.

Comisarul şef Iancu Daniel, din cadrul Serviciului Teritorial al Poliţiei de Frontieră Arad, a spus că cetăţeanul turc, cel care se afla la volanul autoutilitarei în care au fost descoperite drogurile, a prezentat la controlul de frontieră acte false. Bărbatul s-a legitimat cu acte false bulgăreşti. Poliţiştii de frontiera de la Turnu au avut suspiciuni în ceea ce priveşte paşaportul bulgăresc prezentat de turc, aşa că au demarat cercetările, descoperind că documentul este fals. În urma controlului amănunţit efectuat şi în autoutilitara cu care cetăţeanul turc intenţiona să iasă din România s-a descoperit un locaş special amenajat în care se aflau - ambalate - cele 203.000 de pastile de ecstasy. Cetăţeanul turc a declarat că nu ştia că în autoutilitara pe care o conducea se aflau - ascunse - droguri. /P.6

Regal de operă

Dirijorul Roberto Salvalaio, soprana Diana Trivellato şi tenorul Adrian Dumitru au încântat arădenii prezenţi în număr foarte mare în seara de duminică, în Parcul Reconcilierii din Arad, la a opta Gală de Operă Open Air. FOTO: CĂLIN ANDRA

A fost arestat FOTO: JA

Şi-a omorât fosta soţie

ARAD. Crimă în cartierul Aradul Nou, vineri seara. Un bărbat în vârstă de aproximativ 60 de ani şi-a omorât fosta soţie în vârstă de 59 de ani, lovind-o cu un satâr în cap. Apoi a sunat la 112. /P.6

Ionel Ciupe FOTO: JA

Consilierul Ionel Ciupe, la PLR

ARAD. Surse din PNL şi PLR Arad dau ca sigură trecerea consilierului municipal Ionel Ciupe la partidul lui Tăriceanu. /P.5

Loto din 7 septembrie

6/49:	28, 3, 22, 45, 39, 26
NOROC	0815035
5/40:	20, 10, 12, 21, 14, 22
JOKER	31, 14, 8, 12, 40, 17

În şomaj

Rata şomajului în statele europene la finele lunii mai 2013.

	%
Slovenia	11,2
Portugalia	17,6
Spania	26,9
Franţa	10,4
Italia	12,2
România	7,5
Polonia	10,7

Grafica: J.A. Sursa: Eurostat

9 771220 748010 14179

Interes european pentru CET Arad?

Pentru „a evita discriminarea", CET prelungeşte termenul de primire a ofertelor de la investitori.

ARAD. Mai multe firme din ţară, dar şi din străinătate şi-au exprimat interesul de a veni cu bani la Arad şi de a-i investi în CET Arad! Cel puţin acestea sunt semnalele primite din partea conducerii centralei arădene. În plus, pentru că interesul a fost exprimat ferm, CET a decis prelungirea termenului de primire a ofertelor de asociere în participaţiune, pentru ca şi potenţialii investitori din Europa să aibă timpul necesar traducerii tuturor documentelor!

Centrala Electrică de Termoficare Arad a anunţat „prelungirea termenului de depunere a ofertelor privind atragerea mediului privat de către SC CET Arad SA pentru retehnologizarea sursei de producere a energiei termice în Municipiul Arad". Potrivit informaţiilor din documentul semnat de administraţia SC CET Arad SA, „în urma publicării anunţului de intenţie, mai mulţi ofertanţi, atât din ţară, cât şi din comunitatea europeană şi-au manifestat, prin scrisori de intenţie, interesul privind această asociere. /P.3

Zeci de amenzi pe gunoaie

ARAD. Este vorba despre acţiunile poliţiştilor locali efectuate în primele şase luni ale acestui an, în scopul combaterii aruncării deşeurilor în locuri nepermise.

Personalul din cadrul Biroului Protecţia Mediului al Poliţiei Locale Arad a desfăşurat în primele şase luni ale acestui an zeci de acţiuni de verificare a respectării obligaţiilor impuse persoanelor fizice şi juridice de prevederile Legii 211/2011 - privind regimul deşeurilor şi de prevederile Legii 24/2007 - privind reglementarea şi administrarea spaţiilor verzi. /P.5

În acţiune FOTO: FAN

Mintea de pe urmă

A fost nevoie de sute de maşini avariate, dar şi de mai multe accidente, unele mai grave, altele mai uşoare, pentru ca cei de la Compania Naţională de Autostrăzi şi Drumuri Naţionale din România (CNADNR) să modifice „insuliţele" de reducere a vitezei aflate la intrările şi ieşirile din localităţile prin care trece drumul care leagă Aradul de Oradea, respectiv DN 79. /P.3

FOTO: A.GHERASIM

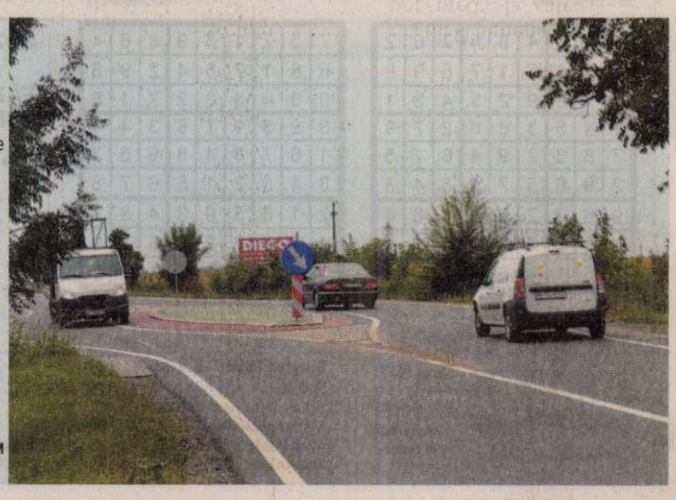

CN „Vasile Goldiş" FOTO: JA

Profesorii şpăgari revin la catedră

ARAD. Trei profesori, din care doi inspectori, sunt judecaţi pentru trafic de influenţă la examenul de bacalaureat din acest an: Mihai Spânu, Lavinia Biţ şi Simona Crâsnic. Toţi pot preda la catedră. Unul dintre ei a fost propus chiar diriginte. /P.5

Festivaluri, vânători şi scriitori

ARAD. Centrul Cultural Judeţean Arad a făcut public calendarul evenimentelor care vor avea loc în luna septembrie în judeţul nostru. /P.6

Copilul-tâlhar de la Ineu

INEU. A fost snopit în bătaie şi apoi furat de un copil. S-a întâmplat în zona gării CF Regiotrans din Ineu, noaptea. Copilul, autor al tâlhăriei, a furat acte şi bunuri din buzunarele celui pe care-l bătuse crunt. /P.4

În acţiune FOTO: V. MUSCA

Puncte trudite în ploaie

IŞALNIŢA. Cel mai promiţător jucător arădean din noul val, Cătălin Hlistei, a semnat cea dintâi victorie a echipei UTA în actualul sezon de Liga III. Succesul din Oltenia a fost unul muncit, obţinut pe un teren greu, îmbibat de apă, în faţa unui adversar arătăgos, care a pus serioase probleme lui Ousmane et company. /P.7

Remember: 8 septembrie

Ziua internaţională a alfabetizării

020 î.Hr. S-a născut Fecioara Maria, mama lui Iisus Hristos

1157 S-a născut Regele Richard I al Angliei (Richard I Inima de Leu)

1636 Este fondată Universitatea Harvard

1830 S-a născut Frédéric Mistral, poet francez (d. 1914)

1841 S-a născut Antonin Dvorák, compozitor ceh (d. 1904)

1924 S-a născut Gheorghe Carp, compozitor român (d. 1988)

1925 S-a născut Peter Sellers, actor (d. 1980)

1940 S-a născut Marioara Tănase, interpretă de muzică populară şi romanţe (d. 1970)

1949 A murit Richard Strauss, compozitor german (n. 1864)

1954 Americanul Jonas Edward a realizat primul vaccin împotriva poliomielitei

1954 A murit André Derain, pictor francez (n. 1880)

1965 A murit Herman Staudinger, chimist german, considerat întemeietorul chimiei macromoleculare (n. 1881)

Peter Sellers FOTO: FAN

1970 A murit Percy Spencer, inventatorul cuptorului cu microunde (n. 1894)

1974 S-a născut Bobby Păunescu, regizor şi scenograf român

1994 Are loc, la Berlin, ceremonia plecării trupelor aliate (americane, britanice şi franceze) prezente în Berlinul de Vest după anul 1945

2003 A murit Leni Riefenstahl, dansatoare, actriţă, regizoare de film germană (n. 1902)

2004 A murit Dan Spătaru interpret român de muzică uşoară (n. 1939).

Piețe și târguri

Astăzi este zi de piaţă la Curtici, Nădlac, Bocsig, Gurahonţ, Moneasa, Pilu, Vladimirescu. **Tot astăzi e târg săptămânal la** Gurahonţ şi Bârzava. **Mâine, marţi, este zi de piaţă la** Sebiş, Almaş, Apateu, Semlac, Sântana, Şilindia, Vârfurile.

Sudoku

REGULI:
În fiecare bloc sunt câteva cifre între 1 şi 9, stabilite dinainte. Acestea trebuie completate cu cifrele lipsă, în aşa fel încât fiecare număr să figureze o singură dată. De asemenea, cifrele de la 1 la 9 trebuie să figureze o singură dată atât pe rândurile orizontale cât şi pe coloanele verticale ale celor nouă blocuri luate împreună.

ÎNCEPĂTORI

			8		9		3	
	5						2	4
3				1		8		
	7					3		
6				8				7
		9					1	
		5		7				8
4	1						9	
	8		2		1			

AVANSAŢI

		2		3			6	
	8	3						
1					5	2		
		6	3	9				
5			8		7			6
				6	1	7		
		5	4					7
						8	9	
	1			8		5		

Soluţiile jocurilor din numărul precedent:

ÎNCEPĂTORI

5	1	9	4	3	8	7	6	2
3	2	4	6	1	7	5	9	8
6	7	8	9	2	5	4	3	1
1	4	5	3	8	6	2	7	9
7	8	3	2	9	4	6	1	5
2	9	6	5	7	1	8	4	3
9	6	2	7	5	3	1	8	4
8	3	7	1	4	2	9	5	6
4	5	1	8	6	9	3	2	7

AVANSAŢI

7	5	2	1	3	9	8	6	4
6	8	1	7	5	4	2	9	3
9	3	4	8	6	2	7	1	5
8	2	5	9	7	6	3	4	1
1	6	7	3	4	8	9	5	2
3	4	9	2	1	5	6	7	8
2	1	6	5	9	3	4	8	7
4	7	8	6	2	1	5	3	9
5	9	3	4	8	7	1	2	6

UNDE MERGEM în Arad

Cinema

CINEMA CITY ATRIUM

· ...şi ne izbăveşte de Cel Rău, ora 21:20
· Captiv, orele 14:30, 17:00, 19:30, 22:00
· Dansul dragostei 5: Bătălia starurilor -3D, orele 14:50, 17:10, 19:30
· Darul lui Jonas, orele 13:40, 15:50, 17:50, 20:10, 22:10
· Eroi de sacrificiu 3, orele 14:40, 17:20, 20:00, 22:40
· Kyra Kyralina, orele 13:00, 15:10, 17:30, 19:50, 22:15
· Noaptea judecăţii: Anarhia, ora 21:50
· Război în bucătărie, ora 13:50
· Sin City: Am ucis pentru ea -3D, ora 21:10
· Ţestoasele Ninja -3D, orele 14:40, 16:50, 19:00
· Vânătoarea de spioni, orele 16:20, 18:50.

Expoziţii

· GALERIILE DE ARTĂ „DELTA": · Expoziţii personale Ligia Seculici şi Diana Bota, în cadrul „Grup 21" (9-17)
· GALERIA DE ARTĂ „ALFA" (B-dul Revoluţiei, nr. 90): · Expoziţie cu vânzare (9-17)
· SALA CLIO (str. Horea, nr. 8): Expoziţie foto Muller Nandor (9-17)
· COMPLEXUL MUZEAL ARAD (Palatul Cultural, Piaţa G. Enescu 1,): · „Arheologia arădeană de-a lungul vremii"; · Expoziţia de moluşte „Cochilii". Colecţia prof. Călin Istrate şi prof. Simona Opriş-Dinea (intrarea dinspre Parcul copiilor); · Expoziţie foto „Noua generaţie" (Sala Ştiinţele Naturii 2); · Sunt obiect de muzeu, caut vizitator (orele 9-17)
· MUZEUL DE ARTĂ ARAD (str. Gh. Popa 2-4, et. II): „Thassos 3" - Lucrările celei de a III-a ediţii a Simpozionului de artă organizat în Thassos, Grecia (sala Ovidiu Maitec, orele 9-17); Expoziţia permanentă de artă europeană şi românească; Expoziţia „Jurnal evaziv" - organizator KI şi KF (9-17)
· GALERIA TAKACS (str. Lucian Blaga): „Culori, culori" de Flory Takacs (9-17)
· GALERIA TURN PRIMĂRIE: Expoziţie personală de pictură Maria Furnea - „Rugaciuni" (9-17)
· WATERHOUSE (Calea Bodrogului): Expoziţie de pictură a artistului plastic arădean Pavel Iurik (9-17)
· GALERIILE „TURNUL DE APĂ": Expoziţia personală de pictură „Anotimpuri care vin" a artistului plastic Maria Furnea (9-17)
· MUZEUL ORĂŞENESC LIPOVA: „Peisaje", expoziţie de pictură a artistului Dan Gherman (9-17)
· GALERIA JELEN: Expoziţie de pictură Mihai Takacs (9-17).

Citire apometre

Marţi 09.09.2014. Calea Timişorii, Gladiolelor, Gutuilor, Petalelor, Diaconu Coresi, Milan Tabacovici, Titan, Gustav Augustin, N. Dărăban, Ghe.I. Mureşan, Şt. Rene Mihăilescu, A. Lacu, I. P. Pincio, Basarab, Miraj, Maria Cunţan, C.D. Loga, N. Horga, C. Pavelescu, Bobâlna, Macului, Prislop, Lucernei, Măceşului, Furnicii, Posada, Movilei, Nalbei, Piersicilor, Ficusului, T. Mariş, Trifoiului, Muşcatei, Sunătoarei, Constituţiei, Câmpia Turzii, Coloniştilor, Luminii, S. Borlea, Spicului, Ogorului, Armoniei, Petuniei, Molidului, Viilor, Merişor, Bagdazar, Colţişor, Pinului, Ştefan cel Mare, Caransebeş, Gogol, Măgheran, Pandurilor, Bicaz, Păcii, Muncii, Semenicului, Sulina, Ostaşului, Orşovei, S. Dragu, Zimbrului, Crângului, Arinului, A.M. Guttenbrun, Lugojului, Cibinului, Castanilor, Popa Şapcă, Ana Ipătescu, Agricultorilor, Livezilor, Munteniei, Timişului, Arieşului, Olteniei, Albinelor.

Sănătate

● **CABINET GINECOLOGIC:** Cabinet ginecologic Arad, B-dul Decebal 11 (lângă Hotel Aradul), chiuretaj medicamentos, eco 4 D, test PAP.TEL: 0770823850, 0723643581

● **Policlinica DR. TURCIN, oferă:** Cardiologie (EKG, Ecografie cardiacă, Doppler vascular, Holter EKG si TA, Test de efort), Oftalmologie **(NOU - chirurgie pol anterior; CV computerizat; optică medicală)**, ORL (videoendoscopie), pneumologie, gastroenterologie, neuropsihiatrie, medicină de familie, ecografii generale. **Telefon: 0257/285510, www.policlinica-turcin.ro.**

● Farmacia GLYKON - UTA, Bl U 6 (vis-a-vis de biserica în construcţie). DESCHIS ZILNIC: LUNI-VINERI 07.00 -21.00 SÂMBĂTĂ şi DUMINICĂ 08.00-18.00. Telefon: 0257/ 241197.

Horoscop

BERBECUL (III.21.-IV.20.)
Relaţiile cu cei din jur şi mai ales cu persoană iubită au de suferit din cauza unor probleme de comunicare. Vă recomandăm să nu refuzaţi comunicarea. Ar fi bine să vă odihniţi mai mult.

TAURUL (IV.21.-V.20.)
Va pregătiţi pentru o călătorie sau o excursie. Ar fi bine să ţineţi seama de sfaturile unei rude mai în vârstă. După-amiază sunteţi invitat la o petrecere, dar sunteţi tentat să vă eschivaţi.

GEMENII (V.21.-VI.21.)
Aveţi succes în toate activităţile legate de cămin. Dacă se iveşte ocazia să plecaţi într-o excursie, va sfătuim să refuzaţi, întrucât sunteţi predispus la accidente.

RACUL (VI.22.-VII.22.)
Dacă doriţi să plecaţi într-o vizită, vă sfătuim să luaţi legătură cu gazdele înainte de a pleca. Există riscul să nu le găsiţi acasă. După-amiază este posibil să nu vă simţiţi prea bine.

LEUL (VII.23.-VIII.23.)
Dimineaţă sunteţi foarte ocupat cu probleme de afaceri stresante. Vă recomandăm să vă păstraţi calmul. O rudă mai în vârstă vă cere ajutorul într-o problema de sănătate.

FECIOARA (VIII.24.-IX.23.)
În prima parte a zilei, s-ar putea să aveţi o problema de sănătate care va împiedică să faceţi ce v-aţi propus. Cel mai mult regretaţi că nu puteţi merge la o petrecere.

BALANŢA (IX.24.-X.23.)
Reuşiţi să finalizaţi o lucrare importantă, începută mai demult. Deja vă gândiţi la următoarea, spre nemulţumirea familiei. Vă sfătuim să nu faceţi din orele suplimentare o obişnuinţă.

SCORPIONUL (X.24.-XI.22.)
Sunteţi indispus şi chiar irascibil, pentru că nu v-a ieşit o afacere. Vă sfătuim să nu vă descărcaţi nervii acasă. Spre seară, la o întâlnire cu prietenii, reuşiţi să vă regăsiţi echilibrul.

SĂGETĂTORUL (XI.23.-XII.21.)
Este posibil că persoană iubita să vă reproşeze că sunteţi prea rece şi că va preocupă prea mult afacerile sau cariera. Vă recomandăm să vă ocupaţi mai mult de familie.

CAPRICORNUL (XII.22.-I.20.)
S-ar putea să înţelegeţi greşit un partener de afaceri şi să vă certaţi degeaba. Va sfătuim să vă calmaţi şi să lămuriţi toate neînţelegerile, pentru că riscaţi să rupeţi colaborarea.

VĂRSĂTORUL (I.21.-II.20.)
Prietenii vă fac o surpriză şi vă invită să vă petreceţi după-amiaza împreună. Spre seară, este posibil să aveţi o discuţie în contradictoriu cu partenerul de viaţă.

PEŞTII (II.21.-III.20.)
Ar fi bine să nu vă planificaţi afaceri importante, pentru că s-ar putea să intervină evenimente neprevăzute, din cauza cărora nu va puteţi respectă programul.

Întreruperi de curent

Marţi: 09.09.2014. În municipiu: h9 – 14: străzile Orient, Voievod Moga(p), Anton Cehov(p), Petru Rareş(p); În judeţ: h 9 – 17: Miniş, Şofronea, Sânpaul.

Comenzi Taxi

ALFA PLUS	949; 349.349	FAVORIT	280.000; 281.111
TAXI ALFA	945; 22.88.88	EUROPA	275.555; 0723-677.555
TAXI ARAD	940; 0722-755.440	TAXI VERBIŢĂ	944; 0726-336.969

Telefoane utile

☎INFORMAŢII TELEFONICE: 118.932; ☎ROBOT: 1958; ☎APEL UNIC DE URGENŢĂ (SALVARE, POLIŢIE; Pompieri): 112; ☎PRIMARIA MUNICIPIULUI ARAD: Program de relaţii cu publicul (camera 5) luni-vineri între orele 8-20. Tel.: 0257/284.744; tel. centrală: 0257/281.850; ☎S.C. E.ON GAZ ROMÂNIA - Sucursala Arad - Dispecerat şi intervenţie telefon: 0357/403.321; ☎DERANJAMENTE CURENT ELECTRIC: 0257/929; ☎INFORMAŢII CFR: 0257/231.777.

aradjob.ro

Vremea

Luni, 8 septembrie

www.aradon.ro

17° LA ORA 6 — temperaturile se vor situa între 15 şi 17 grade. Vântul va sufla cu 6km-h dinspre N.

21° LA ORA 18 — temperaturile se vor situa între 20 şi 21 grade. Vântul va sufla cu 4 km/h dinspre SE.

Ziua precedentă

Arad	16-25	Umiditate:	77 %
Lipova	16-25	Presiune:	982.05 mb
Chişineu- Criş	16-25	Precipitaţii:	20 %
Săvârşin	16-25	Vânt:	9 km-h
Sebiş	16-25	Direcţie vânt:	N

Soarele

Răsare: 07:00
Apune: 20:01

Azi

Temperaturile se vor situa între 15 şi 25 grade. Vântul va sufla cu 6 km/h, dinspre N.

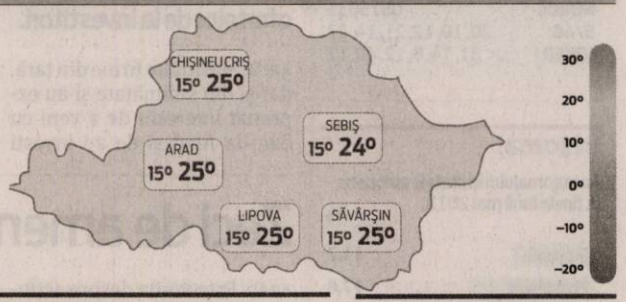

FAZELE LUNII

25.08. 2.09. 9.09. 16.09.

LUNI	MARŢI	MIERCURI	JOI
15° 27° senin	17° 27° mai mult senin	17° 27° furtună cu descărcări electrice	15° 24° moderat ploaie

Calendar

Biserica ortodoxă: Naşterea Maicii Domnului
Biserica greco-catolică: Naşterea Maicii Domnului
Biserica romano-catolică: Naşterea SF. Fc. Maria; Sf. Toma din Villanova, ep.

Prognoză pentru trei zile

Temperaturile minime vor fi cuprinse între 15 şi 17 grade, iar cele maxime între 24 şi 27 grade.

Temp.minime: 15-17 °C
Temp.maxime: 24-27 °C.

JURNAL ARĂDEAN
B-dul Revoluţiei nr. 62, Arad
BRAT Auditat de BRAT
Reclamaţii difuzare: 0257/212.032

Director: Mircea Ţişcă (8427)
Secretariat: 0257.281802 (centrala), fax - 0257.212.012
Şef departament difuzare: Carmen Csordas
Marea publicitate: 0257.280904
Mica publicitate: 0257.210775; B-dul Revoluţiei, nr. 81
Tiparul executat la: Tipografia Russmedia Kft. Debrecen

Redactor şef: Adriana Barbu (8416) Responsabil de număr: Simion Todoca
Secretar general de redacţie: Gabriela Groza (8423); Departamente: Eveniment: Simona Buţaru, Monica Ardelean (8405), Alin Gherasim (8417), Ioana Costaş (8414); Politic: Simion Todoca (8434); Economic: Andreea Pintea (8415); Cultură, Învăţământ: Vasile Filip (8421); Social: Diana Duţu (8413); Sport: Daniel Scridon (8424), Leo Sfăra (8422), Dan Lazăr (8406).
Tehnoredactare: Ghizela Şerban (8409), Munteanu Daniel (8411).
REDACŢIE: tel. 0257.281802 (centrala); fax 0257.212.012, 0257.228.592; e-mail:redactia.jurnalaradean@russmedia.ro, adevaruldearad@russmedia.ro, publicitate.jurnalaradean@russmedia.ro, publicitate.adevarul@russmedia.ro

Interes european pentru asocierea cu CET Arad?

Pentru „a evita discriminarea", CET prelungeşte termenul de primire a ofertelor de la investitori. Străinii au nevoie de timp pentru traduceri.

ARAD. Având în vedere solicitările primite în derularea corespondenței cu investitorii interesați de această lucrare, pentru evitarea discriminării ofertanților străini din UE, în cadrul procesului de întocmire a ofertelor, motivele invocate fiind legate de timpul necesar traducerii tuturor documentelor precum și perioada de timp necesară formulării soluției tehnice optime, care se suprapune cu perioada concediilor, SC CET Arad SA a hotărât prelungirea termenului inițial de depunere a ofertelor".

Noul termen este mijlocul lunii septembrie. Așa cum vă informam în urmă cu peste o lună, CET intenționează să semneze un contract de asociere în participațiune cu o firmă privată, română sau străină, firmă care să se ocupe de (și să asigure finanțarea pentru) realizarea unor investiții de 40,4 milioane de euro.

„SC CET Arad SA a făcut publică intenția sa de a demara o nouă investiție prin anunțul de intenție publicat la începutul lunii iulie 2014. Investiția se referă la retehnologizarea sursei de producere a energiei termice în Municipiul Arad, prin realizarea unui ciclu combinat cu turbină de gaze, cazan recuperator și acumulator de căldură. Pentru atingerea acestui obiectiv, SC CET Arad SA urmărește atragerea mediului privat, modalitatea juridică avută în vedere este încheierea unui contract de asociere în participațiune", precizează administrația centralei.

Potențialii investitori străini, sau autohtoni sunt așteptați, cu brațele deschise, de către CET Arad. Societatea a făcut încă un pas, a publicat „Anunțul de intenție" spre atragerea mediului privat, „pentru retehnologizarea sursei de producere a energiei termice în Municipiul Arad de la CET Arad prin realizarea investitiei Centrala pe ciclu combinat cu turbină pe gaze, cazan recuperator și acumulator de căldură". **JA-S.B.**

Doi ani

Asociatul nu va prelua, efectiv, centrala. Conform documentelor de licitație, SC CET Arad SA va fi asociatul principal. Asociatul secund (investitorul) va trebui să finanțeze investiția în realizarea turbinei de gaze, a cazanului recuperator și a acumulatorului de căldură, estimată la peste 40 milioane euro, investiție care ar trebui finalizată în 24 de luni. Odată finalizată investiția, va demara exploatarea comercială a „sursei de producție de energie în cogenerare de înaltă eficiență". De atunci vor începe decontările instalațiilor care fac obiectul investiției, care se vor face eșalonat, pe ani și luni până la finalul termenului contractului de asociere.

DN79: mintea de pe urmă

Compania de drumuri naționale a hotărât să modifice, într-un final, „insulițele" de la intrările și ieșirile din localitățile de pe DN 79.

„Insulițele" au fost refăcute FOTO: A.G.

ARAD. A fost nevoie de sute de mașini avariate, dar și de mai multe accidente, unele mai grave, altele mai ușoare, pentru ca cei de la Compania Națională de Autostrăzi și Drumuri Naționale din România (CNADNR) să modifice „insulițele" de reducere a vitezei aflate la intrările și ieșirile din localitățile prin care trece drumul care leagă Aradul de Oradea, respectiv DN 79. Iar decizia de modificare a acelor semnalizări rutiere de reducere a vitezei nu a venit din propria inițiativă a CNADNR, ci doar după ce autoritățile din județul Bihor, respectiv inspectoratul de Poliție de acolo, ajutat de Prefectura Bihor, au trimis nenumărate solicitări. În luna iunie a acestui an anunțam că un raport al Inspectoratului General al Poliției Române arăta faptul că marcajele de pe DN 79 au provocat nu mai puțin de 10 accidente soldate cu cinci morți. Având la îndemână această statistică, bihorenii „s-au luat la trântă" cu statul și au câștigat. Din fericire, inițiativa din Bihor a ajutat și județul nostru. Pentru că și „insulițele" aflate în localitățile din Arad au fost supuse unor schimbări majore. Ca atare, șoferii care circulă pe DN 79 pot să mulțumească autorităților din județul vecin. Dacă era să așteptăm după autoritățile noastre...

Dar să vedem ce modificări au fost aduse marcajelor rutiere atât de blamate. În primul rând, bordurile care delimitau „insulițele" respective au dispărut cu totul. Alveolele pentru reducerea vitezei sunt acum la același nivel cu partea carosabilă, bordurile fiind teșite aproape în întregime. CNADNR a promis că, după aceste lucrări, „insulițele" vor fi iluminate și semnalizate corespunzător pe timp de noapte. Această măsură încă o mai așteptăm, dar, dacă este să ne luăm după promisiunile celor de la companie, cel târziu până anul viitor și această neregulă va dispărea.

Mai rămân giratoriile

Șoferii care circulă pe DN 79 văd cu ochi buni modificările aduse de drumari pe șosea, dar mai au de obiectat asupra unor lucrări: sensurile giratorii. „Vorbesc aici, în special, despre sensurile de pe DN 79 spre Livada și spre Sânleani. Acestea sunt <plantate> pe porțiuni de șosea dreaptă. Problema cea mai mare este că nu sunt iluminate absolut deloc. Au fost nenumărate accidente care s-au petrecut pe timp de noapte din cauza lipsei marcajelor iluminate în aceste sensuri giratorii. Iar martori stau parapeții din cele două sensuri care au fost distruși de mașinile care, din cauza lipsei semnalizării, au intrat în barierele de protecție de pe marginea șoselei. Dacă și această neregulă va fi rezolvată, am putea spune că DN 79 arată, într-adevăr, ca un drum european, recent modernizat", a spus unul dintre șoferii care circulă pe șoseaua care leagă Aradul de Oradea. **JA-A.G.**

Proaspăt modernizat

DN 79 este proaspăt modernizat. Finalizarea lucrărilor de reabilitare a șoselei pe teritoriul județului Arad a avut loc în urmă cu doi ani de zile. Încă de atunci șoferii s-au declarat nemulțumiți de alveolele „plantate" pe mijlocul șoselei la intrările în localitate. Au trecut doi ani de la finalizarea modernizării și până când CNADNR a dat curs cerințelor șoferilor și autorităților din Bihor.

NOU: UVVG acordă ȘCOLARIZARE GRATUITĂ pentru anul I de studiu la specializarea ASISTENȚĂ SOCIALĂ

H (642938)

● **Facilități sporite pentru cadrele didactice din învățământul preuniversitar**

Universitatea de Vest „Vasile Goldiș" din Arad continuă înscrierile pentru sesiunea de toamnă, anul universitar 2014-2015, la toate cele 6 facultăți. Oferta Universității de Vest „Vasile Goldiș" cuprinde 32 de specializări licență, 24 programe de studii aprofundate la nivel de masterat, 6 cursuri postuniversitare de specialitate, Școală doctorală în domeniul medicină și biologiei, Școală postdoctorală - conform proiectelor europene existente la UVVG.

● La specializarea **ASISTENȚĂ SOCIALĂ** din cadrul Facultății de Științe ale Educației, Psihologie și Educație Fizică și Sport **nu se plătește taxă de școlarizare** pentru anul I de studiu 2014-2015, (școlarizare gratuită) indiferent de media obținută la BAC, pentru a da posibilitatea de acces, în condițiile actualei recesiuni economice, noilor studenți să se înscrie la UVVG.

● **Cadrele didactice din învățământul preuniversitar beneficiază de o reducere de 25% din taxa de școlarizare.**

Viitorii studenți pot opta pentru studii de licență și masterat în domeniul: juridic, economic, marketing, administrarea afacerilor, **medicină – farmacie**, nutriție și dietetică, balneofiziokinetoterapie și recuperare, psihologie, științele educației, pedagogia învățământului primar și preșcolar, asistență socială, educație fizică și sport, științele umaniste, politice și administrative, biologie, ecologie și protecția mediului, informatică (română sau engleză), silvicultură.

Universitatea de Vest „Vasile Goldiș" are calificativul maxim **„GRAD DE ÎNCREDERE RIDICAT"** acordat de ARACIS pentru performanțele obținute în asigurarea calității actului de educație.

Nu se mai fac înscrieri la acele specializări din cadrul Facultății de Medicină, Farmacie și Medicină Dentară, unde s-au completat locurile în sesiunea de vară.

● **Universitatea de Vest „Vasile Goldiș" acordă locuri de școlarizare gratuită, în număr nelimitat,** studenților merituoși, prin Bursele „Vasile Goldiș" și condiții avantajoase pentru cazare și masă.

● **Nu se percepe taxă de înscriere și nici taxă de admitere pentru sesiunea de toamnă**

Facilități acordate studenților:

● Absolvenții de liceu, promoția 2014, care au obținut media la bacalaureat cuprinsă între 8,50 și 10, *beneficiază de școlarizare gratuită pentru semestrul I al anului I de studiu (bursa Vasile Goldiș).* Bursele acordate sunt nelimitate.

● Sudenții beneficiează de facilități pentru achitarea integrală a taxei de școlarizare, la înscrierea în anul I, nivel licență; Studenții care provin din aceeași familie; Studenții șefi de promoție 2014 și olimpicii, care au obținut locurile I, II, sau III la olimpiade naționale, sau internaționale; Studenții care urmează a doua specializare la nivel licență în cadrul universității, indiferent de forma de învățământ; Studenții care urmează a doua specializare la nivel licență, absolvenți ai UVVG cu diplomă de licență, sau absolvenți ai colegiilor universitare din cadrul UVVG, sau absolvenți ai Colegiului particular "Vasile Goldiș" Arad; Studenții care urmează o specializare la nivel masterat, sau curs postuniversitar, absolvenți ai UVVG; Studenții care fac parte din categoria personalului clerical.

Taxa în anul universitar 2014-2015 se poate plăti în mai multe rate, taxa de școlarizare poate fi plătită eșalonată lunar.

● **Universitatea de Vest „Vasile Goldiș" din Arad școlarizează absolvenți de liceu cu, sau fără diplomă de bacalaureat prin colegii universitare.**

Acte necesare la înscriere: Diploma de bacalaureat în original sau adeverință privind promovarea examenului de bacalaureat promoția 2014; Certificat de naștere (copie legalizată); Certificat de căsătorie (copie legalizată); Adeverință medicală; Trei fotografii format ¾; Dosar plic

ADMITEREA ÎN ANUL UNIVERSITAR 2014-2015

Admiterea pentru ciclul universitar de licență și masterat, sesiunea de toamnă, se organizează pe bază de concurs de dosare și media de la BAC: până în data de 21 septembrie - înscrierea candidaților; 23 septembrie – afișarea rezultatelor. Domeniul medical: până la data de 20 septembrie – înscrierea candidaților. 22 septembrie susținerea testului grilă, 25 afișarea rezultatelor finale.

Înscrieri: Rectorat, (B-dul Revoluției nr. 94-96), telefon 0257/280373, de luni până vineri: 8,00-18,00; sâmbătă și duminică: orele 8,00-13,00; Informații: email: admitere@uvvg.ro; site:www.uvvg.ro.

Biroul de presă al UVVG
Daniel Albu

Aleșii ACL, la Brașov

ARAD. Circa 70 de aleși locali ai PNL și PDL Arad, în frunte cu primarul Aradului, Gheorghe Falcă, președintele CJA, Nicolae Iotcu, dar și parlamentarii alianței, au participat, sâmbătă, la Brașov, la reuniunea ACL. A fost o demonstrație de forță, circa 1.300 de participanți venind din toată țara. Obiectivul principal al reuniunii fusese inițial reafirmarea sprijinului pentru candidatul la prezidențiale Klaus Iohannis, dar, spun unii dintre participanți, conjunctura a făcut ca pe primul plan să treacă riposta fermă împotriva Ordonanței Guvernului privind posibilitatea migrației politice a aleșilor locali. De altfel, Liga Aleșilor Locali ai ACL a adoptat o rezoluție pentru susținerea lui Klaus Iohannis, dar și împotriva măsurilor prevăzute de OUG 55/2014.

Rezoluția a fost adoptată în unanimitate de primarii, șefii CJ și consilierii PNL și PDL reuniți la Brașov. Potrivit documentului, aleșii locali ai PNL și PDL își declară „sprijinul hotărât și necondiționat față de candidatul ACL la alegerile prezidențiale din 2014 - Klaus Iohannis". **JA-S.T.**

La reuniune FOTO: FAN

MEISTER Angajam

lacatus mecanic

Cerinte:
experienta min. 3 ani, abilitati tehnice si mecanice, seriozitate. Tel. 0734101925.

(648382)

Hemoroizi? Fisuri Anale?
Tratament modern fără operatie!
Colonoscopie și Ecografie Abdominală Gratuite în cadrul tratamentului!
10% reducere la tratament pentru pensonari

Varice? Ulcer Varicos?
Tratament modern și eficient!
Tratăm varicele prin Scleroterapie Asistată Ultrasonografic (UGFS) :
- fără operație chirurgicală – este nedureroasă
- fără absența de la serviciu / concediu medical
- pacientul își poate desfășura activitățile zilnice obișnuite în câteva ore de la intervenție.

Dermato-Venerologie
- Depistarea cancerului cu Dermatoscopul Digital
- Tratament pentru acnee și psoriazis (PUVA-UVA)
- Boli Venerice - Depistare și Tratament

Arad:
0257 213 888
LaurusMedical clinics
www.laurusmedical.ro
(146520)

ARAD ONLINE
www.aradon.ro

Copilul-tâlhar a atacat la Ineu

Un copil a bătut şi tâlhărit o persoană în zona Gării Regiotrans din Ineu.

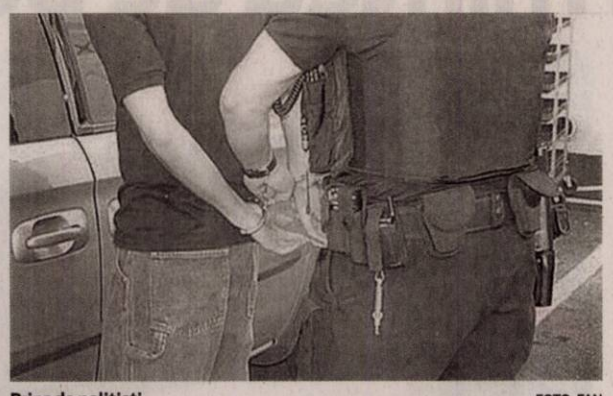

Prins de poliţişti FOTO: FAN

INEU. A fost snopit în bătaie şi apoi furat de un copil. S-a întâmplat în zona gării CF Regiotrans din Ineu, în noaptea de 9 spre 10 august. Copilul a furat acte şi bunuri din buzunarele celui pe care-l bătuse crunt - victima necesitând între 35 şi 40 de zile de îngrijiri medicale - şi pentru a-şi acoperi urmele a dat foc documentelor furate de la victima sa.

Arestat la domiciliu

Copilul-tâlhar a fost prins de poliţişti, s-a dispus ca acesta să fie arestat la domiciliu, iar acum, procurorii l-au trimis în judecată pentru faptele sale. „Procurorii din cadrul Parchetului de pe lângă Judecătoria Ineu au dispus trimiterea în judecată a inculpatului minor N.M.F., aflat în stare de arest la domiciliu pentru săvârşirea infracţiunilor de tâlhărie calificată şi distrugere", se arată într-un comunicat de presă. Potrivit procurorilor, din probatoriul administrat în cauză a rezultat că „inculpatul minor N.M.F., în dimineaţa zilei de 10 august, ora 2.00, aflându-se în zona staţiei CF Regiotrans din Ineu, a exercitat acte de violenţă asupra persoanei vătămate B.P.N, după care i-a sustras bunurile aflate în buzunar, în valoare totală de 150 de lei.

După sustragerea prin violenţă a bunurilor găsite asupra persoanei vătămate, inculpatul minor s-a deplasat pe digul râului Crişul Alb din Ineu şi a ars actele sustrase de la aceasta". Procurorii Parchetului de pe lângă Judecătoria Ineu au precizat că „leziunile traumatice suferite de persoana vătămată, în urma loviturilor primite, au necesitat pentru vindecare un număr de 35-40 zile de îngrijiri medicale".

Dosarul a fost înaintat spre soluţionare Judecătoriei Ineu.

JA – I.C.

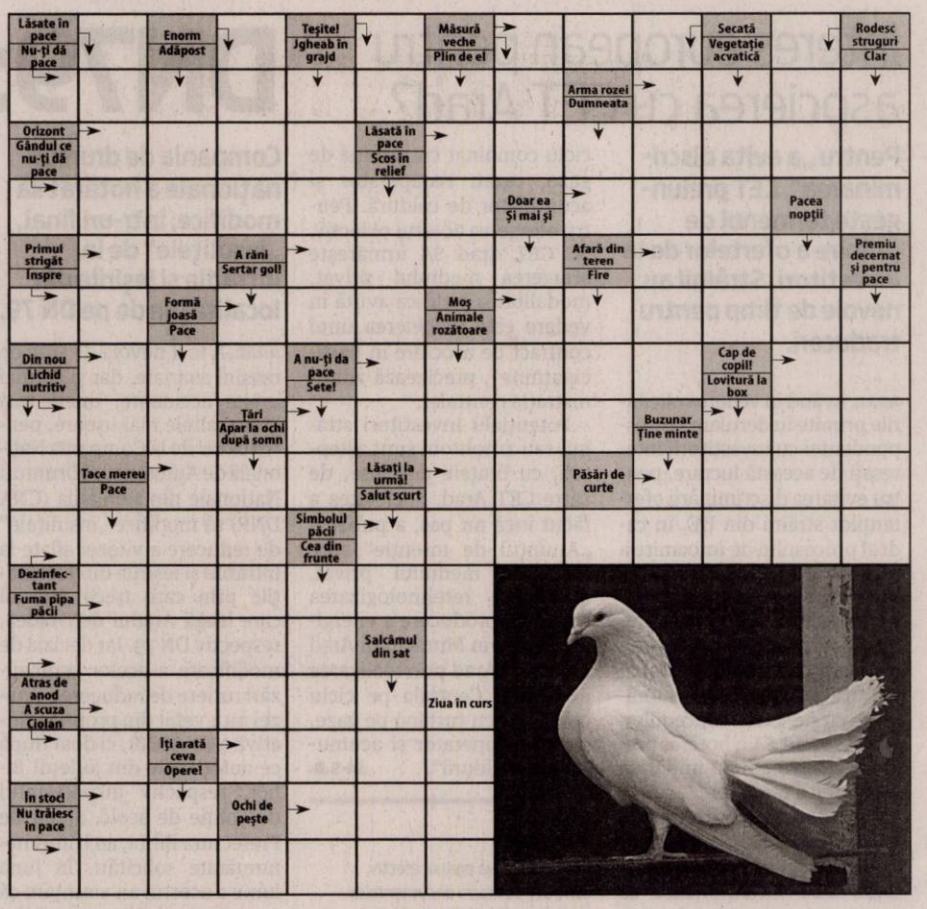

Reţeta zilei

Prăjitură cu biscuiţi şi piersici din compot

INGREDIENTE: 16 biscuiţi simpli, lapte, un gem de caise, 100 g mascarpone, piersici din compot, 200 de grame de nuci mărcinate, câteva stafide, esenţă de rom, cocos.

MOD DE PREPARARE: Am pus într-un bol mascarpone şi deasupra 100 de grame de nucă măcinată. Pe parcurs am mai adăugat în jur de 50 de grame de nucă măcinată pentru a îngroşa crema. Trebuie să devină destul de consistentă pentru a putea fi pusă peste biscuiţi. Se mai adaugă 2-3 piersici din compot, zdrobite cu furculiţe dar şi bucăţele de piersici. Am înmuiat biscuiţii în lapte, apoi i-am pus pe farfurie şi i-am uns cu puţin gem de caise. Deasupra am adăugat primul rând de cremă, apoi un rând de biscuiţi înmuiaţi în lapte, şi deasupra lor- iarăşi gem, apoi iar cremă. La fel am procedat şi cu următorul strat. Peste al patrulea rând de biscuiţi (ultimul) am pus gem şi am presărat puţin cocos, iar deasupra am adăugat fructe.

Mod de servire: Se lasă prăjitura la rece de pe o zi pe alta

Poftă bună!

Pentru mai multe reţete intră pe www.culinar.ro

SOLUŢIA INTEGRAMEI DIN NUMĂRUL PRECEDENT

P ■ A ■ MIA ■ S ■ H ■ HOCHEI ■ FOTBAL ■ LE ■ PERISOARE ■ CORB ■ LAS ■ RL ■ N ■ U ■ CAP ■ NEG ■ OUT ■ CH ■ ROTI ■ OVALA ■ APORT ■ GLONT ■ ANUNT ■ BH ■ LEIT ■ DC ■ AMBELE ■ ME ■ BB ■ GRI ■ MAIDAN ■ ARO ■ OF ■ ALEGERE ■ INOT ■ L ■ AS ■ LUPI ■ TROIAN ■ FINI ■ SA

Programe TV luni, 8 septembrie

TVR 1

06.00 Zestrea românilor. (redifuzare)
06.30 Legendele palatului, prinţesa Ja Myung. (serial, COREEA, 2009)
07.10 Legendele palatului, prinţesa Ja Myung
07.50 Zon@
08.00 Telejurnal matinal. Sport, Meteo
09.00 Micul Dracula. (Aventuri, Marea Britanie 2006-2011)
09.30 Starea naţiei. (R)
10.20 Fotbal (R)
11.00 Teleshopping
11.30 Tezaur folcloric
13.00 Germana... la 1
14.00 Telejurnal. Sport, Meteo
14.55 Clubul celor care muncesc în România
15.00 Teleshopping
15.30 Maghiara de pe unu
16.50 Legendele palatului, prinţesa Ja Myung
18.10 Vreau să fiu sănătos!
18.40 România în 5 minute
18.50 Clubul celor care muncesc în România
19.00 Avanpremieră jurnal

20.00 Telejurnal. Meteo
21.00 Vorbeşte liber (I)
21.45 Vorbeşte liber (II)
22.10 Clubul celor care muncesc în România
22.15 Biziday. Prezintă Moise Guran
23.00 Starea naţiei. Emisiune de Dragoş Pătraru
24.00 Magazin UEFA Champions League 2014-2015 .
00.30 Ora regelui (R) din 6 septembrie
01.25 Prin Ţara Zânelor. (redifuzare)
01.55 România în 5 minute. (reluare)
02.00 Telejurnal. (R)Meteo
02.50 Sport (R)
03.05 Vorbeşte liber (I)(R)
03.45 Vorbeşte liber (II)(R)
04.10 România în 5 minute. (R) Bisericile pictate ale Bucovinei – Pătrăuţi 1487
04.15 Biziday. (R)

PRO TV

07.00 Ştirile PROTV. Ce se întâmplă, doctore?
10.00 Tanar si nelinistit. (r)
11.00 Tipul cel nou. (r)
13.00 Stirile PROTV
14.00 Tanar si nelinistit. Ep.4790
15.00 Ce n-a vazut Parisul! Titlu original: Hello Goodbye Producţie: Franta, Israel, Italia, 2008. Regia: Graham Guit. Cu: Fanny Ardant, Gerard Depardieu, Jean Benguigui, Lior Ashkenazi, Sasson Gabai, Manu Payet. Gen: comedie. Alain si Gisele (Fanny Ardant) locuiesc in Paris intr-un apartament frumos, au o situatie financiara buna si o viata profesionala reusita. Cei doi decid sa se mute in Israel unde spera sa isi regaseasca radacinile evreiesti ale familiei. Vremea
17.00 Stirile PROTV
17.30 La Maruta
19.00 Ştirile PROTV

20.30 Spartanul. Titlu original: Spartan. Regia: David Mamet. Producţie: SUA, Germania 2004. Cu: Tia Texada, Derek Luke, Val Kilmer, Jeremie Campbell, Bob Jennings, Lionel Mark Smith, Johnny Messner. Gen: acţiune
22.30 Stirile PROTV
23.05 Terra Nova. Ep 5. Producţie: SUA, Australia, 2011.Creatori: Kelly Marcel, Craig Silverstein. Cu: Jason O'Mara, Shelley Conn, Christine Adams, Allison Miller, Landon Liboiron, Naomi Scott, Alana Mansour, Stephen Lang. Gen: aventuri
00.00 Spartanul. (r)
01.45 Stirile PROTV. (r)
02.45 Romania, te iubesc!
03.30 Apropo TV
04.30 Terra Nova. (r)
05.30 La Maruta. (r)

ANTENA 1

06.00 Observator. (live)
08.00 Divertisment: 'Neatza cu Razvan si Dani. (live)
10.50 In gura presei cu Mircea Badea
11.40 Teleshopping
12.00 Reality-show: Mireasă pentru fiul meu (sezonul 4). (live)
13.00 Observator. (live)
14.00 Reality-show: Mireasă pentru fiul meu (sezonul 4). (live)
16.00 Observator. (live)
17.00 News Magazine: Acces direct cu Simona Gherghe. (live)
19.00 Observator. Observatorul Antenei 1 este construit ca un jurnal de atitudine, în care subiectele mari, grave, naţionale contează şi nu suferă în competiţia cu soluţia facilă a ştirilor sângeroase. Ştiri, reportaje, anchete, informaţii utile şi de ultimă oră. Fii în pas cu vremea şi cu vremurile! (live)

20.00 Observator special cu Octavia Geamanu. (live)
20.30 Zoolander Manechinul. An de producţie: SUA 2001. Genul: comedie. Cu: Ben Stiller, Owen Wilson, Milla Jovovich. Comedia regizata de Ben Stiller este o parodie la adresa superficialitatii din lumea modei si a oamenilor care o pun in miscare. Nume celebre din lumea modei sunt ridiculizate si se fac trimiteri subtile la diversi creatori de moda care si-au pierdut evident contactul cu realitatea.
22.30 Un Show Păcătos cu Dan Capatos. (live)
01.00 Observator. (r)
02.00 Zoolander Manechinul. (r)
03.30 Observator special .(r)
04.00 Acces direct. (r)

HBO

06.00 Iubire în bagaje. Comedie, SUA, 2013. Regia: David E. Talbert. Cu: Paula Patton
07.40 Despărţiţi, dar împreună. Comedie, SUA, 2006. Cu: Vince Vaughn, Jennifer Aniston
09.25 Hitchcock. Dramă, SUA, 2012.Cu: Anthony Hopkins, Helen Mirren, Scarlett Johansson
11.05 Stagiarii. Comedie, SUA, 2013. Cu: Vince Vaughn, Owen Wilson, Rose Byrne
13.05 6 grade. Documentar, Polonia, 2013. Regia: Bartosz Dombrowski.
14.30 Admis pe pile. Comedie, SUA, 2013. Regia: Paul Weitz. Cu: Tina Fey, Paul Rudd
16.20 Prieteni buni. Familial, SUA, 2013. Cu: Trey Loney, John Ratzenberger, Michael Teigen
17.40 Pe platourile de filmare
18.10 42. Dramă, SUA, 2013. Cu: Chadwick Boseman

20.20 Roxanne. Dramă, România, 2013. Cu: Şerban Pavlu, Diana Dumbravă, Mihai Călin
22.00 Cei rămaşi. - Ep. 10. Dramă, SUA, 2014.
23.00 Ray Donovan. - Ep. 11 Dramă, SUA, 2013.
23.55 Django dezlănţuit. Western, SUA, 2012. Cu: Jamie Foxx, Christoph Waltz, Leonardo DiCaprio, Kerry Washington, Samuel L. Jackson
02.35 Traficanţii. Poliţist, Islanda, 2012. Cu: Thorvaldur David Kristjansson, Jóhannes Haukur Jóhannesson, Damon Younger
04.20 Roxanne. Dramă, România, 2013. Regia: Valentin Hotea. Cu: Şerban Pavlu, Diana Dumbravă, Mihai Călin, Adrian Văncică, Valeria Seciu

TVR 2

9.10 Documentar 360° 10.10 Rezistenţa prin cultură redifuzare 11.10 Top cultura 12.00 Telerecital 13.00 Interviurile Festivalului Enescu 2013 Violoncelista Amanda Forsyth & violonistul Pinchas Zukerman 14.00 Citeşte româneşte! 15.00 Connor sub acoperire 15.25 Connor sub acoperire 15.50 5 minute de istorie 16.00 Carabinierii 17.00 O poveste... cu cântec! 17.30 Spectacolul lumii... 18.00 Telejurnal 18.30 Documentar Energia nucleară 19.00 Documentar 360° 20.00 Invitaţie la castel 22.00 Ora de ştiri 23.00 Serial CSI: Crime şi investigaţii

AXN

07.15 Mesaje de dincolo 08.15 90210 09.10 CSI: New York–Criminaliştii 10.05 NCIS: Los Angeles 11.05 Mesaje de dincolo 12.05 Stargate Universe 13.05 NCIS: Anchetă militară 14.05 Sherlock Holmes şi Dr. Watson 15.05 CSI: New York–Criminaliştii 16.05 90210 17.00 Stargate Universe 18.00 NCIS 19.00 NCIS 20.00 Sherlock Holmes şi Dr. Watson 21.00 Parteneri cu bucluc C 22.00 Minţi criminale 23.00 Poliţişti fără frontiere 00.05 Minţi criminale 01.00 Minţi criminale 02.00 Parteneri cu bucluc 02.45 Poliţişti fără frontiere

ANTENA 3

6.00 Ştirile dimineţii cu Nadina Câmpean şi Marius Ioniţă 10.00 Previziunile zilei cu Sabina Iosub 11.00 Se întâmplă în România cu Maria Coman 12.00 Ştiri 13.00 Se întâmplă în România cu Maria Coman 14.00 Ştiri 15.00 Esenţial cu Alina Petrescu 17.00 100 de minute cu Alessandra Stoicescu 18.45 La ordinea zilei cu Dana Grecu şi Radu Tudor 20.30 Subiectiv cu Răzvan Dumitrescu 21.30 Sinteza zilei cu Mihai Gâdea 23.15 În gura presei cu Mircea Badea 0.00 Ştiri 1.00 Ştiri 1.10 Sinteza zilei

S.A. COMBINATUL AGROINDUSTRIAL Curtici, anunta publicul interesat asupra solicitarii de obtinere a acordului de mediu pentru proiectul ***"Extinedere suprafata depozitare dejectii prin construire iaz biologic de depozitare si stocare dejectii lichide, in comuna Macea, FN., judetul Arad"***.

Informatiile privind potentialul impact asupra mediului al proiectului propus pot fi consultate la sediul APM Arad, Splaiul Muresului, FN, intre orele 9.00 – 13.00 si la sediul Societatii Agricole Combinatul Agroindustrial Curtici din Curtici, str. Revolutiei, nr. 33, judetul Arad. (656207)

EVIDENŢIAZĂ-TE!

Text: DATA apariţiei:.....

Talon valabil până în 30 septembrie 2014

Date personale:

Nume şi Prenume:

Telefon:

Buletin de identitate:

TALON + PREŢUL CATEGORIEI AFERENTE

Anunţurile se preiau zilnic, la ghişeu, până în ora 16[00], după această oră, se pot prelua doar prin intermediul sistemului online de preluare al anunţurilor disponibil pe www.jurnalaradean.ro . Anunţurile de mică publicitate din Jurnal Arădean se publică pe baza talonului din ziar

Redacţia nu îşi asumă responsabilitatea pentru conţinutul anunţurilor de mică publicitate!

JURNAL ARĂDEAN

RECLAME

Şpăgarii revin la catedră

Unul dintre profesorii implicaţi în scandalul mitei de la bacalaureat a fost propus ca diriginte.

ARAD. Trei profesori, din care doi inspectori, sunt judecaţi pentru trafic de influenţă la examenul de bacalaureat din acest an: Mihai Spânu, Lavinia Biţ şi Simona Crâsnic. Toţi trei au luat bani de la elevi şi de la părinţii acestora pentru a facilita oţinerea unor note de trecere la bacalaureat. Continuă să fie profesori pentru că legea le permite. În noul an şcolar vor fi în faţa elevilor şi, probabil, îşi vor preda materia. Singurul care nu va avea, cel puţin deocamdată, această posibilitate este Mihai Spânu, care este în arest la domiciliu.

Legea spune că nu mai pot deţine funcţii de conducere dacă sunt cercetaţi penal, dar pot preda în continuare la catedră. Vor pierde acest drept după o eventuală sentinţă definitivă care le poate aduce condamnarea penală. Atunci pot fi declaraţi vinovaţi.

remiată cu ...dirigenţie

Dar ceea ce s-a întâmplat la Colegiul Naţional „Vasile Goldiş" din Arad întrece orice aşteptare. Simona Crâsnic, unul dintre cei trei profesori, fost inspector şcolar, a fost, într-o primă fază, numită DIRIGINTE. Dirigintele clasei a X-a B. Ar fi urmat ca, timp de trei ani, să îi îndrume pe elevi, să îi înveţe despre moralitate, spirit civic, corectitudine, verticalitate. Numirea a fost citită în consiliul profesoral de joi, 4 septembrie, de către directorul şcolii, Eugen Bocăniciu. O numire care spun, cei prezenţi, a stârnit un val de rumoare din partea profesorilor prezenţi, peste 60 de dascăli, care a fost şi taxată de către unul dintre profesori dar, fără nici un efect. Lucrurile păreau să rămână aşa...

Scandalul a avut loc la Colegiul Naţional „Vasile Goldiş" Arad FOTO:JA

Explicaţii la primărie

A fost sesizată însă şi comisia de cultură şi învăţământ din cadrul Consiliului Local Municipal de această anomalie iar directorul unităţii a fost chemat, vineri după-amiaza, pentru explicaţii. Atât în faţa consilierilor cât şi în replica trimisă redacţiei, conducerea Colegiului Naţional „Vasile Goldiş" a precizat că numirea doamnei Simona Crâsnic (judecată în dosarul mitei la bacalaureat) ca diriginţă a clasei a X-a B nu a fost oficială, ci a fost doar o propunere făcută în cadrul consiliului profesoral. „Diriginţii se numesc prin decizie a şcolii. În privinţa profesoarei Crâsnic Simona nu există nici o decizie scrisă de numire ca diriginţă la clasa a X-a B. La această clasă dirigintă este propusă o profesoară de chimie din cadrul şcolii. Deciziile de numire urmează să fie emise", a precizat directorul unităţii.

Pe de altă parte, cei prezenţi susţin că nici nu s-a pus problema unei consultări şi că anunţarea diriginţilor nu a fost făcută în scop „consultativ" ci a fost prezentată ca pe un fapt cert care nu mai poate fi schimbat. Doar că apariţiile în presă şi implicarea Consiliului Local pentru care numirea a fost considerată „nefericită şi imprudentă" a făcut ca totul să fie schimbat foarte rapid.

ALIN GHERASIM
alin.gherasim@russmedia.ro

Trei diriginţi

Din păcate, pentru clasa a X-a B noul diriginte, care se pare că va fi o profesoară de chimie, în locul doamnei Crăsnic, este al treilea de la începutul anilor de liceu. Prima numire a fost a unei profesoare care a rămas în concediu de maternitate (era însărcinată la data numirii), a urmat în ultimul semestru din clasa a X-a un dascăl detaşat în această unitate de învăţământ pe postul doamnei Crăsnic şi, acum, un nou diriginte.

Ordonanţa loveşte şi în municipiul Arad

Conform surselor din PNL şi PLR, Ionel Ciupe, consilier municipal PNL, este deja în partidul lui Tăriceanu

Ionel Ciupe FOTO: JA

ARAD. Surse din PNL susţin că Ionel Ciupe, consilier municipal PNL, este deja în barca lui Tăriceanu, dar că pe moment nu vrea să anunţe oficial acest lucru. Inclusiv preşedintele PNL Arad, senatorul Ioan Cristina, a afirmat că, din câte a aflat, Ciupe ar fi participat deja la şedinţe ale PLR. Neoficial, şi persoane din PLR au confirmat trecerea lui Ciupe la acest partid.

Contactat telefonic, Ciupe a spus că nu comentează zvonuri şi că, dacă va avea ceva de anunţat o va face personal, nu prin intermediari. Cert este că în rândurile organizaţiei municipale mai mulţi membri cunoscuţi ca susţinători ai lui Ciupe s-au declarat nemulţumiţi că Galiş nu şi-a dat demisia după rezultatul catastrofal pe municipiu la europarlamentare, ci doar şi-a pus mandatul la dispoziţia conducerii judeţene, care l-a reconfirmat. Toţi s-ar fi aşteptat ca Ionel Ciupe să fie numit interimar în locul lui Galiş, în virtutea saltului spectaculos al organizaţiei municipale în perioada în care Ciupe s-a ocupat de organizare (de la ceva peste 6% la 20%). Nu a mai făcut-o după ce Galiş a câştigat la Conferinţa Municipală, unde Ciupe l-a acuzat pe acesta că vrea să „pedelizeze" partidul, iar Galiş a replicat că Ciupe vrea să-l „talibanizeze". **JA-S.T.**

Să (re)cunoaştem sindromul Down!

ARAD. Asociaţia „Down Art" implementează, cu sprijinul Fundaţiei ERSTE Stiftung din Austria, proiectul „Sindromul Down în comunitatea arădeană". Iniţiatorii proiectului doresc să ne facă să conştientizăm, în acest fel, că locul copiilor cu dizabilităţi este în şcoală. Şi, pentru a ne ajuta în acest demers, ne pun la dispoziţie mape de informare despre sindromul Down (cu date medicale, informaţii generale şi poveşti de viaţă ale familiilor cu copii cu sindrom Down). Astfel de mape (realizate de Asociaţia ALDO-CET Băileşti) au fost distribuite fiecărui medic ginecolog, neonatolog, pediatru şi de familie din municipiul şi judeţul Arad.

De asemenea, mapele de informare au fost puse şi la dispoziţia instituţiilor de învăţământ din municipiul şi judeţul Arad, putând fi solicitate şi consultate la cabinetul medical şcolar. „Informează-te şi cunoaşte-ţi colegul de clasă, dincolo de diagnostic!" - ne îndeamnă reprezentanţii Asociaţiei „Down Art" Arad.

În judeţul Arad, sunt înregistraţi aproximativ 50 de copii cu sindrom Down, însă numărul lor este, se pare, mult mai mare. **JA-D.D.**

La Zăbrani, premierul Ponta reface USL

Refuzând să colaboreze cu PDL şi cu primarul, consilierii PNL Zăbrani au trecut la PSD.

Marian Toader FOTO: D. OCNERIU

ARAD. Consiliul Local al Comunei Zăbrani este primul în care se produc „permutări" în baza Ordonanţei care permite migraţia aleşilor locali, pe o perioadă de 45 de zile. Toţi cei patru consilieri locali liberali s-au înscris în PSD, refăcând, într-un fel USL. De fapt, pe lângă faptul că nu au vrut să fie alături de primarul PDL, Marian Toader, în urma constituirii ACL (PNL-PDL), motivul invocat de către consilieri a fost acela că nu au fost de acord cu ruperea USL şi abandonarea principiilor pentru care românii au votat această formaţiune.

Pe de altă parte, preşedintele PNL Arad, senatorul Ioan Cristina, spune că „pe undeva, şi lor le aparţine rezultatul extrem de slab (6%) obţinut de către PNL la alegerile europarlamentare în această comună". Cei patru sunt : Ciceu Petru, Ianc Graţian, Potra Dorel şi Tomi Casian. De remarcat este că primarul PDL, cu şapte consilieri MC-L (de fapt, tot PDL) deţine în continuare majoritatea faţă de şase ai opoziţiei locale faţă de cinci PSD+ 1 PC.

Primarul ripostează

Primarul comunei Zăbrani, Marian Toader, consideră că motivele invocate de cei patru consilieri liberali care au migrat la PSD ca urmare a neînţelegerilor cu primarul sunt pure invenţii. „Dacă erau consecvenţi doctrinei liberale, ar fi mers la PLR, nu la socialişti. De altfel, la Zăbrani nu a existat USL, fiecare partid având în 2012 propriii săi candidaţi. Eu cred că sunt nişte oportunişti, interesaţi doar de avantajele, nu şi de responsabilităţile funcţiilor administrative. Nu-i nicio pierdere, nu cred că şi-ar fi găsit locul în echipa comună PNL-PDL, realizată la nivel naţional, judeţean şi local" a declarat primarul Marian Toader. **JA-DO-ST**

„Distinto", pe scena arădeană

ARAD. Aflată într-un turneu naţional, trupa „Distinto", prima trupa pop-opera din Romania, va susţine, alături de soprana Ianna Novac, un concert pe scena Teatrului Clasic „Ioan Slavici" , în seara de 13 septembrie, de la ora 20.30.

Deşi colaborarea dintre cei trei şi soprană este mai veche, obţinând atât individual, cât şi împreună succese memorabile, turneul este o premieră pentru formatia „Distinto", dar şi pentru fosta componentă a trupei A.S.I.A., Ianna Novac.

Biletele pentru concertul de la Arad s-au pus în vânzare la agenţia Teatrului Clasic „Ioan Slavici", care este deschisă în zilele de marţi-vineri (între orele 10-14 şi 17-19), sâmbătă şi duminică (între orele 10-12 şi 17-19). **JA-V.F.**

„Distinto", în concert FOTO: FAN

Zeci de amenzi pe gunoaie

ARAD. Este vorba despre acţiunile poliţiştilor locali efectuate în primele şase luni ale acestui an, în scopul combaterii aruncării deşeurilor în locuri nepermise.

Personalul din cadrul Biroului Protecţia Mediului al Poliţiei Locale Arad a desfăşurat în primele şase luni ale acestui an zeci de acţiuni de verificare a respectării obligaţiilor impuse persoanelor fizice şi juridice de prevederile Legii 211/2011 - privind regimul deşeurilor şi de prevederile Legii 24/2007 - privind reglementarea şi administrarea spaţiilor verzi.

Zeci de străzi

Zonele care au făcut obiectul verificărilor privind modul de respectare a prevederilor din actele normative menţionate au fost, conform raportului Poliţiei Locale Arad, în mai multe cartiere. În total, „au fost întocmite 30 de procese-verbale de constatare şi sancţionare a contravenţiilor, în valoare de 43.205 lei".

În cartierul Micălaca s-au făcut verificări pe străzile: Şiriei, Calea Radnei, Constanţa, Junilor, Păuliş, Lipovei, Podgoriei, Amurgului, Zoe, Caraiman, Păstorului, Zefir, Poiana, Cerbului, Luncii, Lalelelor, Bujor, Crinului, Fabius, Maximilian, Viorelelor, Liliac, Dosoftei, Voinicilor, Digului, Vrancei, Stânjenel, Abrud, Păşunii, Renaşterii, Dreptăţii, Ciobanului, Frăţiei, Marginei.

Poliţiştii locali, în acţiune FOTO: JA

În cartierul Pârneava, s-au făcut verificări pe străzile Căpitan Ignat, Griviţei, Clujului, Pădurii, Liviu Rebreanu, Eftimie Murgu, Ion Raţiu, Oituz, Gheorghe Doja, Abatorului, Andrei Şaguna, Dorobanţi, Calea Bodrogului, Episcop Roman Ciorogariu.

În cartierul Aradul Nou, s-au efectuat controale pe Calea Timişorii, Gladiolelor, Gutuilor, Petalelor, Diaconu Coresi, Gustav Augustini, Cincinat Pavelescu, Bobâlna, Macului, Arhitect Milan Tabacovici, Posada, Nicolae Horga, Cibinului, Lugojului, Arinului, Zimbrului, Ştefan cel Mare, Orşova, Semenicului, Muncii.

Sesizări

Poliţiştii locali nu au făcut doar verificări de rutină. Mulţi arădeni şi-au reclamat vecinii. În urma sesizărilor vizând diverse încălcări ale normelor de gospodărire a municipiului şi a controalelor care au urmat, „proprietarii imobilelor unde au fost constatate abateri de la normele legale au fost avertizaţi să respecte normele legale", se precizează în raportul Poliţiei Locale.

Concret, s-au făcut sesizări privind arderea de deşeuri pe terenul fostei fabrici de zahăr. S-a mai semnalat faptul că pe strada Ardealului au fost abandonate deşeuri. Totodată, „s-a dat curs unei sesizări pe strada Gloriei, unde a fost semnalat faptul că proprietarul unui imobil a abandonat pe domeniul public deşeuri de construcţie. În urma deplasării la faţa locului, s-a constatat că au fost încălcate prevederile obligaţiilor stabilite de Legea 24/2007 privind administrarea spaţiilor verzi din intravilanul localităţilor", se subliniază în raport. **JA - S.B.**

Captură record de droguri

203.000 de pastile ecstasy au fost descoperite într-o autoutilitară la Punctul de Trecere a Frontierei Turnu.

TURNU. Cercetările sunt efectuate acum de către Serviciul de Combatere a Criminalității Organizate - Biroul Teritorial Arad, sub coordonarea procurorului DIICOT Arad. Cetățeanul turc a fost inițial reținut, iar apoi a fost arestat preventiv.

Ceea ce ar mai trebui menționat ar fi faptul că cele 203.000 de pastile de ecstasy au fost „plimbate" prin țară, înainte de a se încerca scoaterea lor din România.

Procurorii DIICOT - Biroul Teritorial Arad susțin că cetățeanul turc a intrat în România, în 30 august, prin Punctul de Trecere a Frontierei Borș, județul Bihor, iar apoi a „plimbat" drogurile pe ruta Borș-Oradea-București-Arad.

„Cetățeanul turc Kaymak Kayhan, 39 de ani, șoferul unui TIR înmatriculat în Franța, a fost prins în noaptea de 5 spre 6 septembrie la Punctul de Trecere a Frontierei Turnu, din județul Arad, în timp ce încerca să treacă granița către Ungaria, folosind documente de identitate falsificate. El a prezentat polițiștilor de frontieră un pașaport fals, aparent emis de autoritățile bulgare pe numele Myumyunov Redzhep. În urma controlului efectuat a fost găsită cantitatea de 56,51 de kg MDMA (203.480 de comprimate), disimulată în pereții autotrenului condus de cetățeanul turc. Procurorii DIICOT - Biroul Teritorial Arad - au dispus începerea urmăririi penale și punerea în mișcare a acțiunii penale față de cetățeanul turc Kaymak Kayhan pentru săvârșirea infracțiunilor de trafic internațional de droguri de mare risc și trafic ilicit de droguri de mare risc", se arată într-un comunicat de presă al DIICOT. **JA – I.C.**

Droguri la frontieră FOTO: FAN

Proxenet prins de polițiști la Sânmartin

SÂNMARTIN. Polițiștii Serviciului de Investigații Criminale împreună cu polițiștii Postului de Poliție Macea au depistat un bărbat pe numele căruia autoritățile judiciare din Franța au emis un mandat european de arestare. Este vorba despre un tânăr în vârstă de 27 de ani. Acesta a fost depistat de polițiști pe raza localității Sânmartin, pe numele său existând un mandat european de arestare emis de către autoritățile judiciare din Franța, pentru săvârșirea infracțiunii de proxenetism pe teritoriul acestui stat. Conform procedurii, bărbatul a fost prezentat magistraților Parchetului de pe lângă Curtea de Apel Timișoara, care au dispus reținerea acestuia în vederea predării către autoritățile din Franța. **JA – I.C.**

MarlexDuo MARLEX DUO COMPANY
Oferim locuri de munca in Germania:
- îngrijitoare bătrâni, salar 800 -1000 euro
- îngrijitori ferme de cai și vaci (bărbați și familii)
Limba germana sau engleza nivel mediu
Informatii la tel: 0257-272325, 0374035858
e-mail: resurse.umane@marlexduo.ro
(623156)

Millefiori precious murano collections
SC MILLEFIORI SRL Arad, societate producatoare de bijuterii si articole decorative din sticla de Murano
organizeaza
interviuri in data de 09.09.2014. ora 10,00
la sediul societatii din Arad, str.Calea Zimandului nr.26 (Gradiste langa Lukoil) pentru angajarea de muncitori necalificati -prelucrare sticla.
Tel: 0257278404
(648428)

real
SC Real Hyper Magazine SRL - Arad
angajează
casiere
Candidații interesați pot trimite CV-urile la următoarea adresa de e-mail: hr.3921@real-hyper-magazine.ro.
Relații la numărul de telefon 0756023817.
(648676)

S.C TRANSDARA S.A ARAD
ANGAJEAZA:
SOFERI AUTOBUZ
CONDITII: - permis de conducere categoriile B, C, D, E
- atestat de transport persoane, cartela tahograf
- experienta constituie avantaj
- domiciliul in: Seitin, Maderat, sau localitatile limitrofe
Relatii la sediul societatii sau tel.: 0257-256038,
fax. 0257-256302,
e-mail: transdara.office@atlassib.ro
(656140)

Și-a omorât fosta soție

Și-a ucis fosta soție lovind-o cu un satâr în cap. Lovitura i-a fost fatală femeii, care a fost găsită fără suflare în pat.

Bărbatul și-a recunoscut fapta FOTO: I.C.

ARAD. Crimă în cartierul Aradul Nou, vineri seara. Un bărbat în vârstă de aproximativ 60 de ani și-a omorât fosta soție în vârstă de 59 de ani, lovind-o cu un satâr în cap. Bărbatul a fost cel care a sunat la 112 și a spus că și-a omorât soția, apoi a sunat-o pe fiica lor spunându-i că i-a omorât mama. La fața locului s-au deplasat polițiștii și un procuror din cadrul Parchetului de pe lângă Parchetul Arad. Anchetatorii au stabilit că femeia fusese lovită de trei ori cu satârul: în zona gâtului, în zona membrelor superioare - semn ca a încercat să se apere - și în cap, lovitura ultimă fiindu-i fatală. Cei doi foști soți - care divorțaseră în urmă cu mai mulți ani - erau acum concubini și locuiau singuri într-o casă din cartierul Aradul Nou.

Se pare că cei doi au avut o ceartă, vineri, care a escaladat, totul culminând cu uciderea femeii. Polițiștii și procurorul de caz au găsit cadavrul femeii în pat.

„Din cercetarea efectuată la fața locului rezultă că victima a fost lovită în mod repetat cu un satâr în zona capului, a gâtului, a mâinii, prezentând și urme de apărare. Autorul a fost identificat în persoana concubinului acesteia. Bărbatul a recunoscut fapta", a declarat Codrin Gavra, procuror în cadrul Parchetului de pe lângă Tribunalul Arad.

Lacrimi tardive

La un moment dat, când anchetatorii l-au scos din mașina poliției pe suspect și l-au dus înapoi în casă, în camera în care și-a omorât fosta soție, a început să plângă și a recunoscut crima. Crima ar fi avut loc pe fondul consumului de alcool și a discuțiilor în contradictoriu. **JA-I.C.**

Paznic la firmă

Bărbatul era șef de tură la o firmă de pază din Arad. El a fost reținut și va fi prezentat judecătorilor Tribunalului Arad cu propunere de arestare preventivă, judecătorii admițând cererea, astfel că fostul soț al victimei a fost arestat pentru fapta sa.

Festivaluri, vânători și scriitori în septembrie

Calendarul evenimentelor pregătite de Centrul Cultural Județean Arad în luna septembrie.

Dintre evenimentele lunii FOTO: FAN

ARAD. Centrul Cultural Județean Arad a făcut public calendarul evenimentelor care vor avea loc în luna septembrie în județul nostru. În primul rând, pe toată durata lunii, se va desfășura „Sărbătoarea vinului în Podgoria Miniș-Măderat". Primele evenimente au avut loc duminică, 7 septembrie, în Parcul Central din Șiria, iar după amiaza pe stadionul din Ghioroc. Sărbătoarea va continua vineri, 12 septembrie, ora 17:00, în Parcul Orașului Pâncota, duminică, 14 septembrie, ora 15:00, pe Stadionul Comunei Păuliș, iar ultimul eveniment programat pentru toamna anului 2014 în calendarul acestei sărbători va avea loc la Covăsânț, duminică, 21 septembrie, ora 17:00 în Tabăra Ortodoxă.

Festivalul Vânătorilor

Tot în luna septembrie, mai precis în data de 21, va avea loc a VII-a ediție a Festivalului Vânătorilor de la Bata. „Acest festival propune publicului larg o demonstrație cu scopul cunoașterii tradițiilor și obiceiurilor legate de vânătoare. Oaspeții evenimentului vor avea surpriza să descopere că vânătoarea înseamnă înainte de toate o adevărată cultură cu ritualuri, tradiții și obiceiuri care au însoțit actul vânătorii de-a lungul timpurilor", au spus cei de la centrul cultural. Gazda evenimentului va fi chiar primarul din Bata, Ioan Micurescu.

Și literatură

Scriitorii și-au făcut și ei o rezervare pe calendarul cultural al lunii septembrie. În perioada 6-7 septembrie, la Săvârșin, va avea loc Festivalul de Literatură „Dorel Sibii", ajuns la a XVI-a ediție. Anul acesta sunt așteptați scriitori din județul Arad, dar și din Timiș, Hunedoara, Bihor sau Alba. Printre amfitrionii Festivalului „Dorel Sibii" de la Săvârșin se numără de câțiva ani și Fundația culturală „Principesa Margareta", care, în prezența Alteților Lor Regale, acordă anual un premiu substanțial unui scriitor consacrat participant. **JA-A.G.**

Delapidare cu piese de schimb

ARAD. Cercetată pentru delapidare. Angajata unei firme ar fi încasat 43 de chitanțe ce reprezentau contravaloarea unor piese de schimb pentru centralele termice, iar banii obținuți - peste 121.800 de lei - i-ar fi „băgat în buzunar". Polițiștii Serviciului de Investigare a Fraudelor o cercetează pe femeie pentru comiterea infracțiunii de delapidare. „Din cercetările efectuate s-a stabilit că, în calitatea de angajat al unei societăți comerciale cu punct de lucru în Arad, S.C., de 53 de ani, ar fi încasat de la diferiți clienți, 43 de chitanțe, reprezentând contravaloarea unor piese de schimb pentru centrale termice. Ulterior aceasta și-ar fi însușit suma de 121.802,59 lei", au declarat reprezentanții IPJ Arad. **JA – I.C.**

Se folosea de chitanțe FOTO: FAN

A sfârșit sub roțile trenului

RADNA. Un bărbat a murit, sâmbătă după-amiază, după ce a fost lovit de un tren de marfă în localitatea Radna. Trenul circula pe ruta Simeria-Arad, incidentul producându-se în jurul orei 16.00. Bărbatul se afla pe liniile de tren, iar polițiștii încearcă acum să stabilească dacă este vorba despre o sinucidere sau un accident. Identitatea victimei a fost stabilită, polițiștii găsind asupra ei actele de identitate: este vorba despre un bărbat de 55 de ani, din Radna. **JA – I.C.**

Lovit de tren FOTO: FAN

Camera de Comerț, Industrie și Agricultură a județului Arad
Agromalim.ro
Târg internațional de agricultură, industrie alimentară și ambalaje
11 - 14 Septembrie 2014 • Expo Arad
EXPOZIȚIE DE ANIMALE
SALON DE PRODUSE TRADIȚIONALE
25 ani
H (658324)
www.agromalim.ro

Sport

„O victorie de moral, pentru un parcurs ce se vrea încununat cu promovarea în Liga 2

Codruţ Grădinaru, team-manager UTA

40

ani este vârsta pe care o împlineşte, astăzi, Adrian Abrudean, allias Ştili, tehnicianul de pe banca grupării de Liga III, Naţional Sebiş. Băieţii au ţinut să-i dedice victoria cu Millenium Giarmata, a doua din tot atâtea jocuri disputate în actualul sezon. Iar visul promovării în anticamera fotbalului românesc merge mai departe.

Sculici se pune la dispoziţia conducerii

INEU. Umiliţi la Becicherecul Mic, unde portarul Gorun a fost pus în situaţia de a scoate de opt ori balonul din plasă, deţinători ai „lanternei roşii" în seria a IV-a a Ligii a 3-a, ineuanii par a fi (primii) condamnaţi la retrogradare. Supărat, antrenorul Cristi Sculici a spus: „Ar fi culmea să mai căutăm scuze la acest scor. Îmi asum înfrângerea şi mă pun la dispoziţia conducerii. Rezultatul este ruşinos, orice alte comentarii sunt inutile". **JA-D.S.**

Metal imposibil de topit

Şoimii Pâncota s-a întors cu mâna goală din prima deplasare în Liga II.

REŞIŢA. „Dacă am fi intrat cu o remiză la cabine, poate altfel s-ar fi scris istoria meciului. Din păcate, am luat gol la ultima fază a primei reprize şi coordonatele meciului s-au schimbat. Oricum, Metalul Reşiţa a fost mai bună decât noi, a jucat mai pe poartă, trebuie să recunoaştem asta. Deşi am avut şi ocazii, printre care şi o bară, dar şi alte momente bune de joc, chiar şi la 2-0, semn că nu am căzut psihic, atâta am putut astăzi" - a recunoscut, cu fair-play, Dan Cuedan, tehnicianul „şoimilor".

Prima deplasare pentru pâncotani în Liga II nu a fost cu noroc. E drept, adversarul întâlnit, Metalul Reşiţa, are gânduri de mărire, diferenţa de atitudine în joc fiind evidentă. Poate, cu un strop de tupeu în plus, „şoimii" ar fi putut spera la mai mult, dar n-a fost să fie. Golul primit înainte de pauză (Neagoe a centrat din lovitură liberă, iar Breşneni a reluat cu capul din 6 metri, Paşcalău fiind învins) a spulberat speranţele vizitatorilor într-un rezultat pozitiv. Iar reuşita de 2-0 (Neagoe a driblat un adversar, a tras în blocaj, balonul a ajuns la noul intrat Enescu, care l-a trimis sec în plasă cu un şut plasat) a venit ca o consecinţă logică a celor petrecute în Valea Domanului. **JA-D.S.**

Fără Ad. Rusu, defensiva şoimilor nu a mai fost atât de sigură FOTO: FAN

Metalul Reşiţa - Şoimii Pâncota 2-0

Au marcat: Breşneni min. 45 şi Enescu min. 71.

Formaţii – Reşiţa: Zimmerman – R. Cristian, Popescu, Ciobanu, Aniţoiu – Breşneni (min. 70, Enescu), A. Neagoe, Feher, Roman (min. 60, Manole) – Buhăescu, Voinea (min. 85, Stoica). Pâncota: Paşcalău – Maghici, Suciu, Cruşoveanu, Siminic – Pantea (min. 75, Huţanu), Dubeştean, Issa, Polgar – Mihai (min. 68 - Cuedan), Staicu (min. 64, Sălăjan).

Arbitri: Sergiu Popa (Alud) – Nicolae Chiţoiu, Cristian Drăguţ (ambii Timişoara). Rezervă: Ionela Peşu (Craiova). Obs. FRF: Ioan Onicaş (Zalău), Nicolae Tanasoglu (TM).

Trei puncte muncite din greu pentru alb-roşii

IŞALNIŢA. UTA s-a întors învingătoare din Oltenia, în prima deplasare de Liga III, disputată pe un teren greu, inundat de o ploaie torenţială care s-a oprit chiar înaintea unicului gol al partidei, semnat de Hlistei (min. 33). Atunci, Varga a centrat perfect, iar mijlocaşul utist a reluat cu capul din careul mic pentru 0-1. Trupa alb-roşie a primit o opoziţie viguroasă din partea celor de la ACSVM Craiova, exact cum anticipa Roland Nagy. Iuţi şi tehnici, fotbaliştii echipei gazdă au fost ameninţători mai ales în actul al doilea, însă arădenii au ştiut să ţină avantajul luat după golul lui Hlistei, spre bucuria celor 35 suporteri utişti care au dominat fondul sonor pe arena din Işalniţa.

„Am realizat ce am dorit, am debutat cu victorie în noul campionat. E drept, cu suferinţă, în special în repriza a doua. Victoria ne dă încredere, vrem să fim acolo sus, să ne batem în fiecare meci la maxim. Am luat trei puncte, rămâne să creştem în următoarele etape", a declarat tehnicianul arădenilor, Roly Nagy.

UTA a mizat pe următorii jucători: Bodea - Ad. Popa, Botiş, Filaret, Suslak - Hlistei (min. 68, Burlă), Chindriş, Varga, Nădăban (min. 68, Voicu) - Rus (min. 57, Dragoş), Ousmane (min. 89, Cotoc). **JA-D.S.**

Cătălin Hlistei FOTO: FAN

Fotbal, Liga II, etapa 2

ARAD. Rezultate: Poli Timişoara - Unirea Târlungeni 1-0, CSM Rm Vâlcea - CS Mioveni 0-0, Metalul Reşiţa - Şoimii Pâncota 2-0, FC Bihor - Fortuna Câmpina 1-3, FC Olt - FC Caransebeş 1-1, Olimpia Satu Mare - a stat.

În clasament conduc Metalul Reşiţa şi Poli Timişoara cu 6 puncte. Şoimii Pâncota ocupă locul 8, cu un punct.

Etapa viitoare: CSM Rm Vâlcea - Poli Timişoara, CS Mioveni - Metalul Reşiţa, Şoimii Pâncota - FC Bihor, Fortuna Câmpina - Olimpia Satu Mare, FC Caransebeş - Unirea Târlungeni, FC Olt - stă. **JA-D.S.**

Fotbal, Liga III, etapa 2

ARAD. Rezultate Seria IV: Mama Mia Becicherecul Mic - CS Ineu 8-0, ACSVM Craiova - UTA 0-1, Pandurii II Tg Jiu - Minerul Mehedinţi 2-1, Vulturii Lugoj - ACSO Filiaşi 2-1, Naţional Sebiş - Millenium Giarmata 2-0, FC Hunedoara - Ştiinţa Turceni 0-0, Minerul Motru - a stat.

În clasament cu maxim de puncte (6) se află Becicherecul Mic, Naţional Sebiş şi Vulturii Lugoj. UTA este pe locul 7 (cu 3 puncte şi un meci mai puţin), iar CS Ineu, pe 13, fără nici un punct.

Etapa viitoare: Becicherecul Mic - Vulturii Lugoj, Minerul Motru - ACSVM Craiova, Minerul Mehedinţi - Naţional Sebiş, Millenium Giarmata - ACSO Filiaşi, CS Ineu - FC Hunedoara, UTA - Pandurii II Tg Jiu, Ştiinţa Turceni - stă. **JA-D.S.**

A murit şi ultima speranţă

BUCUREŞTI. În ultima sa şedinţă, Comisia de Disciplină a Federaţiei Române de Fotbal a respins memoriul depus de UTA SA după trei luni de ...deliberări. Pseudo-patronii echipei, Giovanni Catanzariti şi Adrian Marţian, au depus un memoriu înaintea penultimei etape a sezonului precedent, în care cereau păsuirea datoriei de peste 5 000 euro, echivalentul baremurilor de arbitraj restante. Oficialii UTA SA au invocat insolvenţa, cerând reprogramarea (!?) jocurilor cu Olimpia Satu Mare şi CS Mioveni.

Fără nici o activitate sportivă şi un dispreţ total din partea celor cu drept de semnătură, UTA SA este tot mai aproape de colaps, datoriile clubului de sute de mii de euro ducând, inevitabil, spre faliment. **JA-D.S.**

Şase din şase pentru sebişeni

SEBIŞ. Început perfect de sezon pentru Naţional Sebiş, spre satisfacţia primarului Gheorghe Feieş, omul care ţine aprinsă flacăra sportului rege în oraşul de la poalele Munţilor Codru Moma.

Cu banderole negre pe braţul drept, în memoria tatălui jucătorului Tătar, decedat zilele trecute după o grea suferinţă, băieţii lui Adi Abrudean au început în forţă disputa cu Millenium Giarmata şi după un sfert de oră aveau 2-0. Scorul a fost deschis de Şulea (min. 10), care dintre patru adversari a izbutit să înscrie cu un şut la firul ierbii. Cinci minute mai târziu, Lazea a executat o lovitură liberă de la 25 metri lateral stânga, Mardare a sărit fals şi balonul a intrat în poartă după ce a atins şi bara.

Gheorghe Feieş FOTO: JA

La adăpostul avantajului de două goluri, sebişenii controlează jocul şi mai trec în câteva rânduri pe lângă gol, în timp ce oaspeţii nu lasă impresia că pot reveni în joc. Victorie importantă pentru sebişeni, care au moral pentru deplasarea de la Minerul Mehedinţi.

Naţional Sebiş a mizat pe: Miron - Raţ, Mardare, Bier, Neacşu - Apostol, Lazea - Ţârlea (min. 74, Roman), Bozian - Sulea, I. Radu (min. 85, Susanu). **JA-D.S.**

O umilinţă greu de digerat

BECICHERECUL MIC. „Mama Mia" - ar spune italianul la un asemenea dezastru. Să încasezi opt goluri pe terenul unei echipe de pluton din Liga III, e mai mult decât un semnal de alarmă. Chiar dacă antrenorul Sculici şi-a pus mandatul la dispoziţia conducerii, nu poate fi trecută cu vederea prestaţia lamentabilă a jucătorilor. Pentru CS Ineu au făcut figuraţie în teren următorii jucători: Gorun - Bun, Bilia, Tudoroiu (min. 60, Buldusar), Morariu (min. 30, Purece) - Hrezdac (min. 46, Maşniţă), Tomuţ - Kocsis, Stănaia, Talpaş - Capătă (min. 75, Cotoc). **JA-D.S.**

MGA
angajeaza urgent:
Montatori schelete tapiterie,
cusatorese huse tapiterie,
tamplari-masinisti, cartonari, lipitori burete.
Informatii la tel 0722500354.
(623159)

Gi Group angajeaza:
- OPERATORI PRODUCTIE
- MUNCITORI NECALIFICAŢI
- CONTROLOR CALITATE cu experienţă în volane

Cerinte: minim 8 clase, vedere buna, disponibilitate pentru lucrul in 3 schimburi
Se ofera: pachet salarial atractiv, **transport asigurat**, tichete de masa, bonusuri lunare
Pentru mai multe detalii si programari, sunati la 0747.012.810.
Puteti depune un CV direct la sediul nostru din Arad, Str. Piata Garii, bl. A, sc. G, ap. 26 (parter, langa Chic) sau trimiteti pe e-mail la adresa silvia.pantos@gigroup.com
(490935)

Filip GOING YOUR WAY
Firma specializata in transporturi rutiere internationale, angajeaza pentru serviciul de mentenanta al parcului auto
LACATUS – MECANIC
Conditii de aplicare
Candidatii trebuie sa aiba **minimum 3 ani experienta** in domeniul **Industrie**
Nivel minim de studii: **Liceu**
Descrierea postului
lacatus mecanic cu experienta in activitati specifice atelierelor de auto/montaj/sudare
Cerinte
- cunostinte si deprinderi temeinice de mecanica generala (lacatuserie, montaj, sudura, debitare, prelucrari mecanice generale);
- seriozitate;
- capacitate de lucru la efort prelungit;
Oferta (bonusuri, beneficii)
- salariu atractiv;
- compensatii financiare corespunzatoare activitatii depuse
Informatii suplimentare: 0742 206 659
H (647271)

Duel la înălţime FOTO: JA

Rugbiştii încheie sezonul regulat pe locul şase

IAŞI. Rugbiştii arădeni au încheiat sezonul regulat al ligii secunde pe locul şase, cu 15 puncte, în urma a 3 victorii şi 9 înfrângeri. CS UAV a oferit o replică curajoasă în restanţa susţinută, sâmbătă, pe terenul liderului Poli Iaşi: 23-27, punctele fiind reuşite de Maxim (două eseuri) şi Puşcaşu (două transformări şi trei lovituri de pedeapsă). Următorul joc, în play-out, are loc în 13 septembrie, la Arad, cu RCM Galaţi. **JA-D.L.**

3

echipe vor reprezenta Aradul în Campionatele Naţionale juvenile de volei: Hand United (junioare), ProVolei (juniori) şi Şoimii Lipova (cadete). Primele care vor intra în scenă sunt formaţiile de juniori, competiţiile destinate lor începând cu data de 21 septembrie 2014, voleibalistele lipovence, debutând în 28 septembrie, în deplasare, la Caransebeş.

ProVolei Arad debutează în faţa U. Cluj

ARAD. FR Volei a stabilit programul divizilor secunde, Aradul fiind reprezentat, precum în sezoanele trecute, de băieţii prof. Radu Sabău. CS ProVolei face parte din Divizia A2, seria Vest, alături de: Timişoara, Dej, Cîmpia Turzii, Braşov, Bistriţa, Cluj şi Baia Mare. Întrecerea, după sistemul tur-retur-play-off, va debuta în 18 octombrie, când arădenii vor juca, pe propriul teren, cu Univ. Cluj. **JA-D.L.**

Alina Crăciun FOTO: JA

S-a oprit în sferturi la CE baschet 3x3

BUCUREŞTI. Experienţă interesantă pentru Alina Crăciun. Baschetbalista de la Univ Goldiş ICIM Arad, alături de Gabriela Mărginean, Anca Şipoş şi Andreea Haas, a ajuns până în sferturile de finală ale „europeanului" 3x3 organizat în Piaţa Universităţii. După două victorii (17-12, cu Irlanda şi 20-17, cu Ucraina) şi un eşec (15-20, cu Elveţia), în grupă, România a pierdut locul în semifinale, cu Rusia, scor 15-21. **JA-D.S.**

Turneu util pentru Araujo

Tehnicianul Univ Goldiş ICIM a văzut punctele nevralgice în turneul din Slovacia.

PIESTANSKE. Vicecampioana României, Univ Goldiş ICIM Arad, a încheiat pe locul III turneul internaţional de baschet feminin din Slovacia, Piestany Mayors Cup. Lipsită de aportul jucătoarelor Crăciun (participantă la Campionatul European 3x3), Plouffe (cu naţionala Canadei în pregătiri pentru mondialele de senioare) şi Manea (operată de apendicită), în timp ce, Engelman şi Fussell (probleme medicale) au evoluat mai puţin, galben-albastrele au ocupat, în final, locul III, cu o victorie şi două înfrângeri.

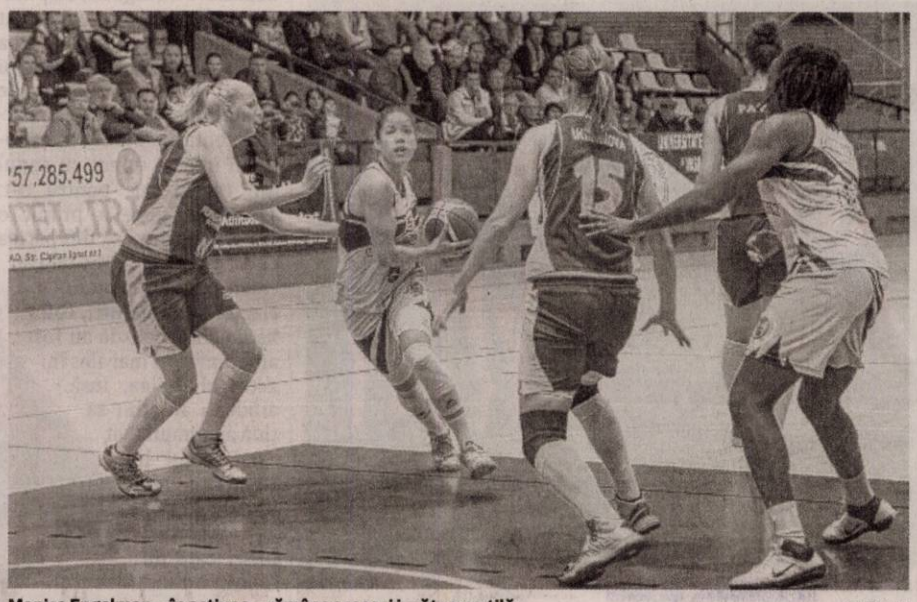

Monica Engelman – în acţiune – rămâne aceeaşi jucătoare utilă FOTO: JA

Simmons, 85 puncte!

În meciul inaugural, arădencele au cedat, scor 74-83, în faţa gazdelor de la Piestanske Cajky. Simmons şi Fussell ambele câte 22 puncte, Engelman 16, Brosovszky 6, Broomfield 4, Milovanovic 2 şi Demeter 2, au fost marcatoarele noastre. Al doilea joc a adus victoria: 88-76, cu reprezentanta Cehiei, VS Praga. Din nou Simmons a fost principala marcatoare, cu 37 puncte, 8 pase decisive şi 7 recuperări. Au mai înscris: Fussell 15, Broomfield 12, Brosovszky 9, Mercea 7, Milovanovic 4, Demeter 2 şi Manta 2. În ultimul meci, Univ Goldiş ICIM a jucat împotriva Good Angels Kosice, echipă care participă în viitorul sezon al Euroligii. Elevele pregătite de Jose Araujo s-au ţinut bine o repriză (50-46), dar au cedat, pe final, scor 83-88, într-un meci în care pe lista marcatoarelor şi-au trecut numele: Simmons 26, Milovanovic 21, Brosovszky 16, Broomfield 10, Mercea 5 şi Demeter 5.

„A fost un turneu util. Mai trebuie să ne punem la punct fizic şi tactic. Achiziţiile au dat randamentul scontat. Cu siguranţă, vom fi mai puternici când vom avea lotul complet" - ne-a declarat Marcel Urban.

DANIEL SCRIDON
daniel.scridon@russmedia.ro

Surpriză pentru fani

Primul amical în faţa suporterilor – joi, 11 septembrie, ora 18,30, la Sala Sporturilor, cu CSM Satu Mare – aduce o surpriză, prin noul echipament cu care Univ Goldiş ICIM va evolua în viitorul sezon, atât pe plan intern, cât şi internaţional.

Vor juca ping-pong tot în Superliga Naţională

ARAD. Ameninţată cu retragerea din campionat, datorită lotului subţiat valoric, secţia de tenis de masă de la CS Municipal Arad va fi, totuşi, prezentă, la startul Superligii Naţionale feminine, care se va produce în perioada 11-14 septembrie, la Cluj Napoca. Prima adversară a fetelor pregătite de către Cristian Dodean este Farul Constanţa, medaliata cu argint din sezonul trecut întâlnind apoi, în ordine, pe: Voinţa Galaţi, Romgaz Mediaş, Poli Iaşi, CSM Bistriţa, LPS Constanţa şi campioana CS Dumbrăviţa (jud. Timiş).

Lotul CSM-ului arădean, pentru un sezon 2014-2015 ce se anunţă dificil, le cuprinde pe: Andreea Fistyulof, Diana Lupu (slătineanca evoluând pentru Arad doar în Superligă), Krisztina Varga (15 ani; transferată de la Tg. Mureş) şi Adela Strună (10 ani, din pepiniera proprie). Doar primele două jucătoare au făcut parte din lotul care în vară cucerea titlul de vicecampioană naţională, Bernadett Balint transferându-se la un club în Germania, acolo unde a ajuns şi Andreea Balogh, Andreea Dodean a plecat în Turcia, iar Bianca Crişan a semnat pentru un an cu LPS Constanţa. **JA-D.L.**

Krisztina Varga FOTO: FAN

Superiori la toate capitolele

ZĂBRANI. Forma bună în care se găsesc elevii lui Leo Pinţa a fost ilustrată şi în acest meci, în care ocaziile la poarta arădeană au abundat. Bistrian cu capul (min. 18) şi Rechiţan cu un şut sub bară (min. 34) au adus în avantaj gazdele după 45 de minute. În repriza a doua, Vasinc îi exasperează pe pătimaşii spectatori zăbrăneni cu ratările sale, însă Rediş (min. 67) şi Hodan din penalty (min. 89) aduc scorul la proporţii mai apropiate de realitatea din teren. Oaspeţii au şi ei o bară prin Oros (min. 65) şi un penalty ratat de Ştefeligă (min. 86), astfel că Victoria Zăbrani învinge cu 4-0 Banatul Sânicolau Mic.

Formaţii

Victoria: Brutyo-Bistrian, Hodan, Tuculea, Matei, Rechiţan, Toda, Bercu, Vereş, Vasinc, Rediş. Au mai jucat: Şubaş, Giulău, Ştefan, Olar. Antrenor Leontin Pinţa.

Banatul: Vasii-Stoia, Domenyi, Gurban, Bubela, Moţ, Barb, Branc, Oros, Ştefeligă, Sârbu. **Au mai jucat:** Muşat, Revnic, Marica. Antrenor Marius Ciubăncan.

Au arbitrat corect: Loredan Bogdan, Silviu Mocanu, Cristian Căşuţ. **Obs. AJF:** Mircea Toderici, Daniel Berar. **JA-D.O.**

Leo Pinţa FOTO: JA

Penalty apărat şi gol marcat!

CURTICI. Nebunie la Curtici, unde Frontiera din localitate şi Lunca Teuz Cermei au oferit un meci nerecomandat cardiacilor. Fără R. Popa, Morar şi Mihuţ, la ale căror servicii s-a renunţat după eşecul cu Victoria Zăbrani, trupa lui Mircea Aslău a izbutit să scoată un punct, la capătul unui joc în care portarul Florin Rusu a fost la înălţime. Golkeaperul cermeienilor a apărat o lovitură de pedeapsă (min. 59) şi a reuşit golul de 1-1, la ultima fază a partidei. Atunci, Berar a executat o lovitură liberă de la 30 m şi Florin Rusu, venit la disperare în careul gazdelor, a trimis mingea cu capul imparabil.

Florin Rusu FOTO: FAN

Astfel, grănicerii rămân fără victorie după cinci etape, chiar dacă au făcut deja o schimbare pe banca tehnică, Mutică luându-i locul lui Cameniţă.

Formaţii - Frontiera: Mucha - Abrudan, Curt, Marocico, Pleşa - Firă (80 Roza), Hanc (66 Vasilache), D. Don (88 Crişan), Gheorghieş - Avrămuţiu, Pleşca. LT **Cermei:** Fl. Rusu - Malancu (58 S. Mako), M. Varga, I. Mihai, Fekete - N. Pană (18 Fl. Brânduşe), Ţigan, Măcinic, Botaş - Cip. Berar - Goldiş. **Arbitri:** Alexandru Gornic - Emil Arsa, Daniel Bondar. **Obs AJF:** Dănuţ Ologeanu, Gheorghe Sfăt. **JA-D.S.**

Fotbal - Liga IV, etapa 5

Rezultate: Victoria Zăbrani – Banatul Sînicolau Mic 4-0, Frontiera Curtici – Lunca Teuz Cermei 1-1, Crişul Chişineu Criş – Gloria Arad 0-2, Voinţa Mailat – Naţional Sebiş II 1-0, Progresul Pecica – Aqua Vest 4-2, Şoimii Lipova – Unirea Sântana 2-1, UTA II – Păulişana Păuliş 1-4.

Clasamentul

1. GLORIA ARAD	5	4	1	0	15-2	13
2. PROGRESUL PECICA	5	4	0	1	13-4	12
3. ŞOIMII LIPOVA	5	3	1	1	5-9	10
4. UNIREA SÂNTANA	5	3	0	2	13-9	9
5. VICTORIA ZĂBRANI	5	3	0	2	10-7	9
6. VOINŢA MAILAT	5	3	0	2	6-7	9
7. CHIŞINEU CRIŞ	5	2	1	2	8-6	7
8. AQUA VEST	5	2	0	3	10-13	6
9. LT CERMEI	5	1	2	2	8-7	5
10. NAŢIONAL SEBIŞ II	5	1	2	2	4-4	5
11. UTA II	5	1	1	3	8-11	4
12. SÎNICOLAU MIC	5	1	1	3	3-9	4
13. FRONTIERA CURTICI	5	0	3	2	4-9	3
14. PĂULIŞANA PĂULIŞ	5	1	0	4	8-18	3

Etapa viitoare (sâmbătă, 13 - duminică, 14 septembrie): B. Sînicolau Mic – F. Curtici, G. Arad – Voinţa Mailat, Unirea Sântana – Victoria Zăbrani, Păulişana Păuliş – Aqua Vest, Lunca Teuz Cermei – Crişul Chişineu Criş, UTA II – Şoimii Lipova, Naţional Sebiş II – Progresul Pecica.

18 etape de suspendare pentru arbitrii arădeni

ARAD. Compartimentul disciplină şi reglementări al CJ Arbitri Arad, analizând rapoartele observatorilor de arbitri din startul actualului sezon fotbalistic a decis sancţionarea următorilor arbitri pentru încălcarea unor paragrafe ale regulamentului: Trif Cristian - o etapă (Sînicolau Mic - Lipova); Ilea Alexandru - şase etape (Sântana - UTA II); Fodoruţ Alexandru - o etapă (Păuliş - Pecica); Burza Cristian - două etape (Lipova - LT Cermei); Nicoraş Ionuţ - o etapă (Sp. German - Şagu); Vasi Alexandru - o etapă (Turnu - Săvârşin); Fodoruţ Alexandru, Bondar Daniel şi Căşuţ Cristian - câte o etapă (Turnu - Şimand); Coroban Cristian - trei etape (Bârzava - Săvârşin).

În cazul arbitrilor sancţionaţi cu etape de reţinere de la delegări, aceştia nu vor fi delegaţi decât în categoria liga a 6-a, în funcţie de necesităţile Comisiei Judeţene de Arbitri Arad. **JA-D.S.**

Rămân invincibili în Liga IV

CHIŞINEU CRIŞ. Încă o victorie pentru Gloria Arad, liderul la zi în Liga IV, şi (noi) speranţe de deblocare a problemelor financiare. Chiar dacă antrenorul Costel Bogoşel a părut, oarecum, resemnat: Situaţia este mai bună pentru că am obţinut trei puncte importante într-o deplasare grea. În rest e la fel, ca acum o săptămâna sau două.

Profesionişti, băieţii echipaţi în galben şi albastru au făcut legea pe terenul din Chişineu Criş, învingând cu 2-0, prin dubla semnată de Filimon (min. 60 şi min. 69). Interesant este că autorul golurilor a fost aruncat în luptă după pauză, tehnicianul Gloriei fiind inspirat cu această schimbare. **JA-D.S.**

Costel Bogoşel FOTO: JA

JURNAL ARĂDEAN

Fuste de toamnă pentru 2014

Direcţiile stilistice în materie de fuste de toamnă sunt pe de o parte retro, iar pe de altă parte uşor futuriste. Printre altele, cele transparente şi cele cu şliţ înalt sau petrecute ies din mulţime. Iată, aşadar, care sunt principalele tendinţe în materie de fuste de toamnă. Nu ne rămâne decât să urmărim cum vor fi transpuse fustele toamnei 2014 de pe podium în moda străzii.

1 Fusta de toamnă transparentă. Transparenţele insinuante caracterizează una din principalele direcţii ale sezonului de toamnă. Fustele de toamnă transparente au fost declinate sezonul acesta într-o multitudine de viziuni, fiind aproape omniprezente în colecţiile internaţionale. Dintre acestea, amintim Burberry, Donna Karan, Fendi şi Prada. Cum poţi adopta această tendinţă în viaţa de zi cu zi? Alege o fustă 2 în 1: scurtă sau midi pe dedesubt şi lungă pe deasupra. Partea maxi trebuie să fie neapărat transparentă.

2 Fusta de toamnă cu şliţ înalt. Şliţurile interminabile purtate de vedete pe covorul roşu s-au mutat pe podium şi, în curând, le vom vedea şi în moda străzii. Noile fuste ale toamnei, cu şliţ înalt, sunt menite să nască scenarii erotice în imaginaţia privitorilor.

3 Fusta de toamnă asimetrică. Asimetria pare a fi noul laitmotiv al sezonului următor. Designerii au reinventat liniile stilistice ale fustei, propunând cele mai interesante modele de fuste de toamnă asimetrice, monocrome sau cu imprimeuri romantice. Just Cavalli, Lanvin, Leonard Paris şi Nina Ricci sunt cei care au redescoperit simplitatea studiată conferită de croiurile asimetrice.

4 Fusta de toamnă cu volane. Christian Dior a oferit noi forme siluetei feminine şi a revoluţionat complet moda anilor '50 odată cu introducerea volanelor în creaţiile sale. Acum, celebrul accesoriu s-a întors, iar noile fuste de toamnă reflectă stilul retro-glamour ce a inspirat designerii în acest sezon. Am putut admira cele mai originale fuste cu volane în colecţiile Balamain, Drian Van Note, Emanuel Ungaro şi Guy Laroche.

5 Fusta de toamnă midi. Cu o puternică inspiraţie retro, a la anii '50, venite parcă din epoca de excelenţă a feminităţii şi avându-le ca reprezentate pe Grace Kelly, Elizabeth Taylor sau Sophia Loren, fustele de toamnă midi recuceresc moda contemporană, într-o revenire la fundamentele unei garderobe care celebrează femeia în esenţa ei. De reţinut: rămân în tendinţe atât rochiile midi pencil, cât şi cele în cloş.

6 Fusta de toamnă cu volum. Încă un sezon cu influenţe retro? Ei bine, da! Silueta New Look descrisă de Christian Dior în anii '50 revine sezonul acesta prin fuste de toamnă cu volum, iar acesta este dat de croi sau de materialul ales. Anii de glorie ai eleganţei feminine au fost evocaţi în colecţiile Chanel, Kenzo, Marchesa şi Oscar de la Renta.

7 Fusta de toamnă petrecută. De la Armani Prive, Marchesa, Missoni şi, mai ales, Isabel Marant, tendinţa fustelor de toamnă petrecute a luat cu asalt podiumurile de modă. În toate versiunile cromatice, de la cele viu colorate la cele în tonuri închise, fusta „parte peste parte" face furori în toamna lui 2014.

Firma germana **Jürgen Schlösser Armaturen** SRL,

angajeaza

muncitoare asamblare

în program de un schimb.

Interviu la sediul firmei din Arad, Zona Industriala Vest, str.IV, nr.10, în data de 09 si 10 septembrie între orele 9 – 12 (654644)

SC **AUTO GROUP CMB** SRL

angajează

manipulant marfă

CV-urile se depun la adresa de email **doinita@domplex.ro**.

Selecţia va avea loc în data de 09.09.2014 (656209)

COMPOSESORATUL MICALACA VECHE

ANUNŢĂM

ADUNAREA GENERALĂ ANUALĂ

PENTRU DATA DE ***23.09.2014, ORA 17.00***,

ADRESA: STRADA VRANCEI NR.30 (656211)

CASA DE INSOLVENTA RAVA S.P.R.L.,
lichidator judiciar
al **SC EDIL CONSTRUCTII SA**,

anunţă vânzarea conform Legii 85/2006, prin licitaţie publică deschisă, cu strigare a bunurilor imobile si mobile, proprietate al **SC EDIL COONSTRUCTII SA**:

- Constructii si teren intravilan situat in Arad, Str. Lunga, FN, conform C.F. nr. 65125 nedefinitiva, nr. Top. 1558/1, 1558/2/1 si 1556/2/2-Arad, terenul aferent proprietatii este in suprafata de 52.921 mp, la pretul de 565.642 EUR.

Licitaţia va avea loc în data de **23.09.2014** ora 14. la sediul lichidatorului **CASA DE INSOLVENTA RAVA S.P.R.L**. din Arad, Str. Salacz Gyula, nr.3A.

În cazul în care imobilul nu se adjudeca la prima licitaţie, aceasta se va relua în data de **07.10.2014**, la aceeaşi ora şi acelaşi loc.

- Diverse bunuri mobile de natura obiectelor de inventar la pretul de 76.966 EUR.
- Autoturism Dacia Double Cab an fabricatie 2003, la pretul de 550 EUR.

Licitaţia va avea loc în data de **23.09.2014** ora 14. la sediul lichidatorului **CASA DE INSOLVENTA RAVA S.P.R.L**. din Arad, Str. Salacz Gyula, nr.3A.

Preturile mentionate nu contin TVA.

Garanţia pentru participare la licitaţie este 10% din preturile de pornire.

Înscierile şi achitarea garanţiei de însciere la licitaţie se pot efectua până în ziua premergatoare licitaţiei, ora 14.

Lista completa a bunurilor si informaţii suplimentare pe www.rava.ro, la tel.0728890030 şi 0357428897, sau la sediul profesional al lichidatorului judiciar **CASA DE INSOLVENTA RAVA S.P.R.L.** *situat in* Arad str Salacz Gyula, nr.3A. (656147)

CASA DE INSOLVENTA RAVA S.P.R.L.
în calitate de lichidator judiciar
al **SC MEC-OIL STAR"S M. B. SRL**

anunţă vânzarea conform Legii 85/2006, prin licitaţie publică deschisă, cu strigare a bunului imobil, proprietate al **SC MEC-OIL STAR"S M. B. SRL:**

„Staţie alimentare carburant" compus din teren, suprafata 4675 mp + constructii (sala mese, spalatorie auto, atelier mecanic, rezervor carburanti) conform C.F. 260/Sebis, situat in loc. Sebis, nr.FN, jud. Arad, la pretul de **182.658 RON.**

Pretul mentionat nu contine TVA.

Garanţia pentru participare la licitaţie este 10% din valoarea imobilului.

Licitaţia va avea loc în data de **30.09.2014** ora 14. la sediul lichidatorului **CASA DE INSOLVENTA RAVA S.P.R.L**. din Arad, Str. Salacz Gyula, nr.3A.

Înscierile şi achitarea garanţiei de participare la licitaţie se pot efectua până în ziua premergatoare licitaţiei, ora 14.

În cazul în care imobilul nu se adjudeca la prima licitaţie, aceasta se va relua în data de **20.10.2014**, la aceeaşi ora şi acelaşi loc.

Menţionăm că se pot înregistra oferte de cumpărare la sediul lichidatorului judiciar oricând, în vederea negocierii directe.

Informaţii suplimentare pe www.rava.ro, *la tel.0728890030 şi 0357-428897 sau la sediul profesional al lichidatorului judiciar* **CASA DE INSOLVENTA RAVA S.P.R.L.** *situat in Arad str Salacz Gyula, nr.3A.* (656148)

CASA DE INSOLVENTA RAVA S.P.R.L.
lichidator judiciar
al **SC NICE SPORTSWEAR SRL**,

anunţă vânzarea conform Legii 85/2006, prin licitaţie publică deschisă, cu strigare a următorului bun imobil proprietate al **SC NICE SPORTSWEAR SRL**,

- Constructii si teren intravilan, situat in Arad, str.Feleacului, nr.1, ap.15/I/a inscris C.F. nr. 301607-c1-u51 si ap.15/b inscris C.F. nr. 301607-c1-u53, in suprafata utila de 1361 mp si terenul aferent proprietatii in suprafata de 3142 mp, la pretul de 104.102 EUR.
- Diverse bunuri mobile(masini de cusut, utilaje, etc.)

Pretul mentionat nu contine TVA.

Garanţia pentru participare la licitaţie este 10 % din valorea imobilului.

Licitaţia va avea loc în data de **15.09.2014** ora 14. la sediul lichidatorului **CASA DE INSOLVENTA RAVA S.P.R.L**. din Arad, Str. Salacz Gyula, nr.3A.

În cazul în care imobilul nu se adjudeca la prima licitaţie, aceasta se va relua în data de **22.09.2014** respectiv **29.09.2014** la aceeaşi ora şi acelaşi loc.

Înscierile şi achitarea garanţiei de însciere la licitaţie se pot efectua până în ziua premergatoare licitaţiei, ora 14.

Informaţii suplimentare pe www.rava.ro, *la tel.0728890030 şi 0357428897, sau la sediul profesional al lichidatorului judiciar* **CASA DE INSOLVENTA RAVA S.P.R.L.** *situat in Arad str* Salacz Gyula, nr.3A. (656149)

CASA DE INSOLVENTA RAVA S.P.R.L.,
lichidator judiciar al
SC SANDRA FLOR CONSTRUCT SRL,

anunţă vânzarea conform Legii 85/2006, prin licitaţie publică deschisă, cu strigare a următorului bun imobil proprietate al **SC SANDRA FLOR CONSTRUCT SRL**,

- Apartament la casa cu 2 camere situat in Arad, str.Sava Tekelia, nr.4, ap.5, inscris in CF.21783, nr.topo.1203/V, in suprafata utila de 50 mp, la pretul de **22.200 EUR**.

Pretul mentionat nu contine TVA.

Garanţia pentru participare la licitaţie este 10 % din valorea imobilului.

Licitaţia va avea loc în data de **16.09.2014** ora 14. la sediul lichidatorului **CASA DE INSOLVENTA RAVA S.P.R.L**. din Arad, Str. Salacz Gyula, nr.3A.

În cazul în care imobilul nu se adjudeca la prima licitaţie, aceasta se va relua în data de **23.09.2014, 30.09.2014** respectiv **07.10.2014** la aceeaşi ora şi acelaşi loc.

Înscierile şi achitarea garanţiei de însciere la licitaţie se pot efectua până în ziua premergatoare licitaţiei, ora 14.

Informaţii suplimentare pe www.rava.ro, la tel. 0728890030 şi 0357428897, sau la sediul profesional al lichidatorului judiciar **CASA DE INSOLVENTA RAVA S.P.R.L.** *situat in* Arad str Salacz Gyula, nr.3A. (656150)

CITR CITR GROUP

Subscrisa **CASA DE INSOLVENŢĂ TRANSILVANIA FILIALA TIMIŞ SPRL,** în calitate de lichidator judiciar, organizează licitaţie publică cu strigare, pentru valorificarea următoarelor active:

Descriere Activ	Valoare euro fără TVA
Activul 1 „Proprietatea imobiliara Zimandului – Teren Intravilan Arad" Imobil situat în Arad, Calea Zimandului, nr. 1, ieşire spre Oradea, identificat cu CF nr. 308946 Arad.	433.384,13
Activul 2 „Proprietatea imobiliara Posada – Teren Intravilan Arad" Imobil situat în Arad, Str. Posada nr. 2/8, zona Aradul Nou. Terenul este în suprafaţă de 3.834 mp., identificat cu CF nr. 308365 Arad.	93.569,25
Activul 3 „Proprietatea Imobiliara – Teren Intravilan Reşiţa" Imobil situat în Reşiţa, Bucla Bârzavei, Cilnic, Jud. Caraş-Severin. Terenul este în suprafaţă de 3.091 mp., identificat cu CF nr. 30277 Reşiţa.	363.429,75
Activul 4 „Proprietatea Imobiliara – Teren Intravilan Ineu" Imobil situat în Ineu, Calea Aradului, Jud. Arad. Terenul este în suprafaţă de 5.193 mp., identificat cu CF nr. 300499 Ineu.	149.569,94
Activul 5 „Pachet autoturisme, autoutilitare Arad" Activul se compune dintr-un număr de 12 autoturisme şi autovehicule transport marfă, toate nefuncţionale.	21.187,50
Activul 6 „Pachet autoturisme, autoutilitare Reşiţa" Activul se compune dintr-un număr de 12 autoturisme şi autovehicule transport marfă, în mare parte din ele nefuncţionale.	7.410,00
Activul 7 „Pachet autoturisme, autoutilitare Ineu" Activul se compune dintr-un numar de 5 autoturisme şi autovehicule transport marfa, in mare parte din ele nefunctionale.	2.812,50
Activul 8 „Pachet autoturisme, autoutilitare Oradea" Activul se compune dintr-un numar de 11 autoturisme şi autovehicule transport marfa, in mare parte din ele nefunctionale.	11.587,50
Activul 9 „Pachet autoturisme, autoutilitare Timişoara" Activul se compune dintr-un numar de 12 autoturisme şi autovehicule transport marfa, in mare parte din ele nefunctionale.	8.775,00
Activul 10 „Pachet autoturisme, autoutilitare Cluj" Activul se compune dintr-un numar de 2 autoturisme şi autovehicule transport marfa, in mare parte din ele nefunctionale.	1.200,00
Activul 11 „Proprietatea Imobiliara – Teren Intravilan Oradea" Imobil situat în Calea Clujului, Oradea, zona periferică. Terenul este în suprafaţă de 8.000 mp., identificat cu CF nr. 161986 Oradea.	114.000,00
Activul 12 „Pachet autoturisme, autoutilitare Mehedinţi, Bucureşti, Tulcea" - Activul se compune dintr-un numar de 3 autoturisme şi autovehicule transport marfa, toate nefunctionale.	1.425,00
TOTAL	**1.208,350,57**

Notă: cu privire la regimul TVA se vor aplica prevederile legale în vigoare.

**Listele cu componenţa activelor se pot obţine de la lichidatorul judiciar.*

Licitaţia va avea loc în **11.09.2014 ora 14:00**, la adresa str. Dr. Ion Georgescu, Nr. 4A, Arad, jud. Arad. În cazul neadjudecării bunurilor la prima licitaţie se vor organiza noi licitaţii în data de **18.09.2014, 25.09.2014** respectiv **02.10.2014** la aceeaşi oră şi locaţie, în aceleaşi condiţii**.** Caietele de sarcini pentru activele scoase la licitaţie pot fi achiziţionate de la adresa str. Dr. Ion Georgescu, Nr. 4A, Arad, jud. Arad, iar documentaţia de înscriere şi garanţia de participare la licitaţie vor trebui depuse cel târziu cu o zi lucrătoare (24 de ore) înaintea desfăşurării licitaţiei la aceeaşi locaţie. Preţul unui caiet de sarcini este: pentru Activul 1 - 600 lei plus TVA, Activul 3 – 500 lei plus TVA, Activele 2,4,11 – 400 lei plus TVA, Activele 5,8,9 – 200 lei plus TVA, Activele 6,7,10,12 – 100 lei plus TVA. Condiţiile pe care trebuie să le îndeplinească ofertanţii pentru participarea la licitaţie, sunt precizate în Regulamentul cuprinzând instrucţiunile de desfăşurare a licitaţiei, care este anexă la Caietul de sarcini. Informaţii suplimentare se pot obţine la telefon: 0732.712.904, e-mail: marketing@citr.ro

(656202)

---

www.aradon.ro - citeşte şi

discută despre viaţa oraşului tău

Vino să vezi ce e nou în Arad

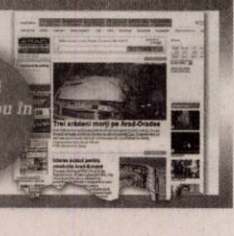

EUROSMART SOLUTIONS

EUROSMART I.P.U.R.L.
lichidator judiciar
al S.C. DOLCE IULIUS S.R.L.

VINDE PRIN NEGOCIERE DIRECTĂ URMĂTOARELE BUNURI:

CONSTRUCŢII CU TERENUL AFERENT
Arad, Calea Aurel Vlaicu nr. 282/6, Jud. Arad
suprafaţă teren 1,279mp, suprafaţă desfăşurată 831mp

Cei interesaţi sunt invitaţi să depună oferte la sediul **EUROSMART IPURL din ARAD 310087 str. Ion Georgescu nr. 4 A, jud. Arad.** Ofertele trebuie să conţină datele de identificare ale ofertantului, preţul oferit şi detalii de contact.

Informaţii suplimentare se pot obţine la sediul EUROSMART IPURL
ARAD 310087 Ion Georgescu nr. 4 A.
Tel. 0257-257143; 0357-100134; 0732-712904; E-mail: office@eu-smart.ro (656188)

ANUNT

Primăria comunei Socodor cu sediul în Socodor nr. 1 judeţul Arad, organizează ,în data de 15 septembrie 2014 orele 10, licitaţie publică în vederea închirierii unui spaţiu - destinaţia farmacie, în suprafaţă de 61,91 m.p.

Licitaţia se va ţine în sala de şedinţă a Consiliului Local Socodor.

Spaţiul se află în incinta Dispensarului Uman nr. 331 înscris în C.F. nr. 720 nr. Top. 763-764.

Tipul licitaţiei; Licitaţie publică deschisă cu strigare.

Scopul Închirierii; Activităţi de comerţ- specific farmacie.

Caietul de sarcini şi alte informaţii la sediul Primăriei Socodor zilnic între orele 8-16.

Cererea de înscriere la licitaţie împreuna cu documentele solicitate în caietul de sarcini, se vor depune la secretariatul Primăriei până la data de 14 septembrie 2014 ora 14.

Informaţii : 0257/ 358100, 0744/594476

Primar Jura Ioan Dimitrie

(656192)

GARSONIERE

- **Vând garsonieră,** zona 300, et. 1, conf. 1, balcon, 17.600 Euro, 0770.639.619. 658328
- **Vând urgent** garsonieră, complet mobilată, utilată, UTA- str. Inului. Telefon 0723.416.959. 653571

AP.2 CAMERE-ARAD

- **Cumpăr apartament 1- 2 camere. Piata pe loc!!! 0744.849.390.** 266166
- **Cumpăr apartament** 1- 2- 3 camere, banii jos. Telefon 0746.055.126, 0724.512.512. 476154
- **Cumpăr apartament** 2 camere bloc, et. 1 cu balcon, zonă centrală, 0745.542.041. 647220
- **Vând apartament** renovat central, B- dul Iuliu Maniu, et. I, 2 camere decomandat, balcon închis, cu toate utilităţile, exclus intermediari, preţ negociabil. Telefon 0745.600.776. 648689
- **Vând apartament** Vlaicu 2 camere, etaj 2, 26.000 Euro. Telefon 0756.245.548. 658334
- **Vând apartament** 2 camere parter, zona Podgoria. Telefon 0731.765.860. 624653
- **Vând apartament** 2 camere ultracentral pe B- dul Revoluţiei, complet utilat şi mobilat, 0743.557.283. 635023
- **Vând apartament** 2 camere, parter, Micălaca, vizavi de Parcul Orizont, complect amenajat, 0744.857.298. 646030
- **Vând apartament** 2 camere decomandate, etaj I, Micălaca 300, 0744.542.931. 647221
- **Vând apartament** 2 camere decomandate situat lângă Piaţa Mică. Telefon 0741.520.611. 648691
- **Vând 2** camere, 2 balcoane, etaj 2, Podgoria. Tel. 0749.197.142. 646135

AP.3 CAMERE-ARAD

- **Vând apartament** 3 camere, central (str. Simion Balint), 88 mp, decomandat, et. 4, îmbunătăţit, 31.500 Euro, 0752.510.776. 658329
- **Vând 3** camere decomandate, termotecă, termopan, uşi, 91 mp, 0725.512.999. 654646

APARTAMENT LA CASĂ

- **Vând apartament** la casă, ultracentral, 180 mp, amenajat, 80.000 Euro. Telefon 0756.245.548. 658335

CASE-ARAD

- **Vând casă** Aradul Nou 1.440 mp, 60.000 Euro. Tel. 0743.928.453, 0733.052.540. 646014
- **Vând casă** central, 3 vecini în curte, 36.000. Telefon 0756.245.548. 658336
- **Vând casă** mare cu grădină în Micălaca, str. Fluierului 2, 110.000 Euro, ☎0722.782.353. 647268
- **Vând casă** în Vladimirescu, urgent, sub preţul pieţei, 3 camere, SC 130 mp, 531 mp teren, amenajată. Telefon 0257/250866, 0728.343.346. 647219
- **Vând casă** veche str. Cedrului, suprafaţa 650 mp, 35.000 Euro, negociabil. Telefon 0744.784.910. 633661
- **Vând casă** 2 camere, bucătărie, baie, grădină 720 mp, Grădişte, 0742.332.453. 647308
- **Vând casă** 4 camere, Aradul- Nou, str.Moldului, 1.440mp, FS 18ml, cărămidă, termotecă, pivniţă, 64.000 Euro, 0744.849.390. 658330

CASE-ALTE JUDEŢE

- **Vând casă,** Dombegyhaza, 2 camere, baie, bucătărie, gresie, faianţă, centrală lemne, mobilată, 1.600 mp, 13.000 Eur/negociabil, ☎0745.508.102. 644755

• **Vând casă** mare în Batania- Ungaria, modern amenajată, încălzire lemne şi gaz, pot locui 2 familii, strada cu strand, 2 băi, living mare, grădină 1.500 mp, garaj. Merită văzută, 62.000 Eur/negociabil, ☎0764.746.673. 647286

CASE DE VACANŢĂ-ALTE JUDEŢE

• **Teren- BATTONYA intravilan** 1.500 mp pretabil casa, livada, utilitati 0722257409. 637290

SPAŢII COM-ARAD

• **25.000 mp,** pretabil hale Zona- Industrială PECICA- TURNU, front- stradal- dublu, 0722- 257409. 637270

TERENURI JUDEŢ

• **Vând grădină** în Cuvin, suprafaţă 20 arii. Tel. 0723.791.460. 642457

• **Vând loc** casă Zimand- Cuz, 400 mp. Preţ 6.500 Eur/negociabil, ☎0755.496.399. 656151

• **Vând loc** de casă în Macea. Tel. 0758.325.343. 647324

• **Vând parcelă** 500 mp la intrare în Zimand Cuz, 0742.332.453. 647310

• **Vând teren** 1.600 mp, în Covăsânţ, la deal. Tel. 0721.235.004. 648403

IMOBILE CHIRII

• **Închiriez apartament** complect mobilat-utilat, zona UTA- ARED. Telefon 0722.718.135, 0723.416.959. 654193

• **Închiriez apartament** una cameră+ dependinţe, lângă magazinul Profi, Micălaca. Informaţii tel. 0257/211328, între orele 15- 20. 654647

• **Închiriez apartament** 2 camere, mobilat, contorizat, balcon, internet, Grădişte. Tel. 0747.819.615. 656165

• **Închiriez apartament** zona Spitalul Judeţean, 2 camere, mobilat, complet utilat, 250 Eur. Tel. 0753.472.869. 656180

• **Închiriez apartament** două camere decomandate, str. Traian Moşoiu et. 2, 0742.151.683. 656210

• **Închiriez apartament** nou Urbana(Podgoria), 3 camere mobilate, cu vedere panoramică, etaj 7, toate utilităţile. Tel. ☎0744.603.722. 658332

• **Închiriez casă** cu etaj (310 mp), zonă centrală. Ideal sediu firmă. Tel: 0722.293738. 1092677

• **Închiriez garsonieră,** conf. I termen lung, Micălaca 300, mobilată, 0257/287481, 0741.205.332. 656212

• **Închiriez pe** termen lung apartament mobilat cu 3 camere şi termotecă- Aradul Nou. Telefon 0745.142.409. 646026

• **Închiriez pe** termen lung apartament 2 camere, mobilat, utilat, zona 300, lângă Universitate, ☎0742.115.495. 648543

• **Închiriez 3** camere zona Spitalului Judeţean, mobilat. Telefon 0722.427.617- proprietar 624730

• **Dau în** chirie apartament cu 2 camere mobilat şi dotat modern în zona Căpitan Ignat. Tel. 0744.116.197. 656227

• **Proprietar, închiriez** apartament central, 3 camere, mobilat, complet utilat, termopan, termotecă, parter lângă Kaufland, 250 Euro. Tel. 0726.740.449, 0743.461.139. 654627

SPAŢII COM-ARAD

• **Închiriez hală** 212 mp în Parcul Industrial UTA. Telefon 0721.288.570. 654453

• **Închiriez sală** diferite evenimente, birouri, depozit, Câmpul Liniştii. Telefon 0727.892.162. 648381

• **Închiriez spaţiu** comercial, zona Fortuna, 0756.056.803. 642929

• **Inchiriez Spatiu** Bulevardul Revoluţiei, 0744568885 646822

OFERTE LOCURI DE MUNCĂ

• **Alimentară P- ţa** Catedralei angajează lucrător comercial cu experienţă. Telefon 0726.227.377.

• **Angajăm şofer** distribuţie marfă, avantaj categoria C+E. Informaţii 0740.187.100.

• **Angajăm şofer** pentru camionetă internaţional. Telefon 0744.595.025.

• **Angajăm şoferi** distribuţie naţională pe maşini frigorifice 20to. Telefon 0749.162.963.

• **Angajăm şoferi** profesionişti pentru internaţional 20 tone, marfă. Tel. 0720.108.808.

• **Angajăm şoferi** profesionişti cu experienţă pentru extern. Tel. 0730.643.782. 656141

• **Angajăm barmane** în zona Aurel Vlaicu. Informaţii tel. 0740.504.073.

• **Angajăm cameristă** (nu necesită experienţă). Telefon 0733.177.990.

• **Angajăm confecţionere** textile. Oferim salariu, primă, bonuri, decontare transport, 0257/288035.

• **Angajăm finisori** în construcţii. Informaţii la telefon 0740.187.100.

• **Angajăm infirmiere** la centru de bătrâni din Micălaca. Informaţii: 0743.072.755. 648482

• **Angajăm mecanici** auto, electricieni auto, vopsitori, tinichigii auto, ucenici, 0723.575.905.

• **Angajăm personal** calificat asamblări electronice, avantaj experienţă, luni- vineri 0257/254113.

• **Angajăm personal** pentru producţie brutărie şi feliat- ambalat pâine, ☎0730.030.119.

• **Angajăm tâmplari,** femei şlefuit în Sântana. Asigurăm transport. Tel. 0752.514.802.

• **Angajăm urgent** croitor/ confecţioner croitorie. Informaţii luni- vineri 8- 16, 0786.041.747.

• **Angajăm vânzătoare** pentrumagazin alimentar. Tel. 0721.836.956.

• **Angajez şofer** (pensionar), atestat, şeptică, intern în doi. Tel. 0721.498.510.

• **Angajez şofer** cat. C+E, experienţă extern. Cursă fixă. Tel. 0765.833.333. 654804

• **Angajez şofer** pentru basculă categoria C+E. Informaţii telefon ☎0741.236.342. 648569

• **Angajez muncitor** presă balotat deşeuri. Telefon 0747.032.430.

• **Angajez muncitori** manipulare marfă construcţii, hidroizolaţii, 0722.281.054. 648363

• **Angajez vânzător/gestionar** magazin materiale construcţii, experienţă minim 1 an, 0724.253.526.

• **Firmă construcţii** angajează zidar, dulgher, lăcătuş. Contact: 0722.349.313, 0749.197.749.

• **Hotel angajează:** cofetar, ospătar, barman, muncitoare necalificată, spălătoreasă. Telefon 0372/578805.

• **Pizzerie caută** ospătară, ajutor bucătar, pizzaior cu experienţă. Tel. 0741.606.852. 654702

• **Restaurant ultracentral** angajează ospătari, ajutor bucătar, bucătari, cu experienţă, ☎0731.337.088.

• **S.C. angajează** personal întreţinere. Informaţii la tel. 0740.851.332.

• **S.C. angajează** zidari, finisori, dulgheri. Tel. 0721.411.259.

• **SC angajează** şoferi cu atestat pentru intern şi extern, 0725.234.626.

• **SC angajează** ambalatori producţie. Se oferă salariu atractiv. Informaţii 0729.009.115.

• **SC angajează** manipulant depozit frigorific, zona Vlaicu. Telefon 0722.674.407. 656156

• **SC angajează** personal pentru curăţenie femei şi bărbaţi. Telefon 0756.998.439. 656203

• **SC profil** serigrafie angajează femeie. Informaţii telefon 0740.525.879 sau 0257/287240 până la ora 15,30.

• **Societate comercială** angajează personal birouri logistică. Tel. 0725.234.626, 0725.347.838.

• **Societate comercială** angajează şoferi profesionişti pe autobasculantă. Tel. 0735.874.722.

• **Societate transport** internaţional marfă angajăm absolventă studii superioare, cunoscătoare franceză, engleză şi PC Office. Telefon 0724.353.290.

• **Tapiţerie angajăm** tapiţer, manipulant, sediu Bujac. Telefon 0728.874.008.

PRESTĂRI SERVICII

• **Acord garanţie,** repar maşini spălat automate, frigidere, piese originale, ☎0745.395.282. 645909

• **Intervenţii apă** canal non stop. Telefon 0756.056.803. 644639

CONSTRUCŢII

• **Aduc balast,** grilură, nisip, pământ, ridic moloz, ☎0754.772.222. 647165

• **Aduc balast,** nisip, car moloz etc., 2- 20 mc, ☎0745.036.969. 558548

• **Aduc nisip,** balast, sorturi, pământ, mraniţă, moloz, deşeuri esenţă tare la domiciliu, ☎0756.382.878. 646038

• **Duc nisip,** balast, sorturi, grilură, piatră codru, mraniţă, gunoi, moloz. Cantităţi mici şi mari, ☎0742.749.698. 646036

• **Vând lemne** foc tăiate, crăpate şi calitate. Telefon 0721.592.572. 654765

• **Vând nisip,** balast, sort, mraniţă. Telefon 0747.206.371. 633652

ELECTRONIC PLUS

• **Vindem/Reparăm electrocasnice** second, frigorifice, maşini spălat, uscătoare, aragaze, electrice, televizoare, anvelope, vitrine comerciale, termopane. Reducere pentru schimb, rate, Lipova. Tel. 0744.796.542. 255370

MOBIDOM

• **Vând urgent** mobilă cameră tineret, stare perfectă, preţ convenabil. Telefon 0722.718.135. 654109

PIERDERI

• **Pierdut act** constatator pe SC Cara SRL Arad, eliberat de Registrul Comerţului Arad, anul 2008. Îl declar nul. 658337

• **Pierdut certificat** de deţinător armă nelatală, calibru 4,5 mm, seria CN nr. 005431 eliberat de I.P.J. Arad la data de 24.11.2006 pe numele Olariu Adrian- Petru. Îl declar nul. 656204

PLANTE-FLORI

• **Vând baloţi** lucernă, paie, lucernă amestec, neplouate Preţuri atractive, ☎0786.594.746. 646511

ANIMALE-PĂSĂRI DOMESTICE

• **Cumpăr vaci** slabe, grase, lipsă calciu pentru abator. Tel. 0745.505.122. 648554

• **Vând porci** de carne 120- 140 kg, localitatea Frumuşeni. Tel. 0257/455315. 648469

• **Vând 10** purcei vietnamezi rasă pură, diferite vârste, 0741.679.297. 658331

• **Vând 5** grăsuni 30- 45 kg/buc., rasă carne. Telefon 0744.855.910. 658327

• **Vindem găini** pentru ouă, zilnic 8- 14, preţ negociabil. Telefon 0723.579.764. 633654

CITAŢII

• **Se citează** Căldăraş Dana, Căldăraş Dorel, Căldăraş Marius şi Căldăraş Mirela, domiciliii necunoscute în 8.10.2014, ora 10 la SPN Fildan, str. I.Vidu, nr.2, ap.1, privind dezbaterea succesiunii defunctului tată Căldăraş Ştefan, decedat în 12.10.2013, ultim domiciliu Moulins Franţa 656145

DIVERSE

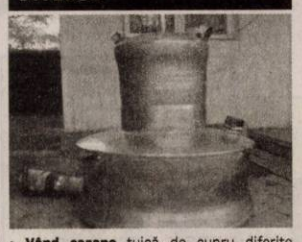

• **Vând cazane** ţuică de cupru diferite mărimi, preţ avantajos, 0756.580.939. 644738

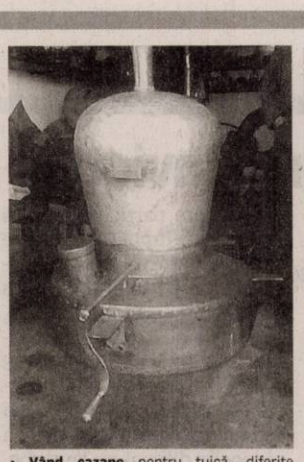

• **Vând cazane** pentru ţuică, diferite mărimi, preţ 85 lei/kg, 0746.549.644. 653304

• **Cumpăr maşini** pentru fier vechi, nichel, cositor, videa, 0741.134.368. 643377

• **Cumpăr pene** vechi- noi, 45 lei/kg, fier, baterii, caroserii, 0755.513.202. 647274

• **Cumpăr pene** vechi, noi, fier, baterii, alamă. Preţ convenabil, ☎0741.689.068. 645998

• **Vând ţuică** prună 50 l, preţ 15 lei/l. Telefon 0744.579.810. 644665

• **Vând struguri** de vin Pinot Noir, 2 Ron/kg, peste 210 gr. zahăr, localitatea Păuliş. Tel. 0744.559.061. 656139

• **Vând 100** kg mere de borhot, 0,50 bani. Telefon 0257/372824. 644656

• **Vând 30** familii albine livrare imediat sau 2014 înainte de rapiţă. Telefon ☎0731.168.706. 648652

• **Vând cazane** ţuică, diferite mărimi, preţ avantajos. Tel. 0752.859.864. 635888

• **Vând 50** l ţuică (prună, mere, pară, piersică). Telefon 0257/372824. 644643

Publicitate mică: 0257/210.775

DECESE

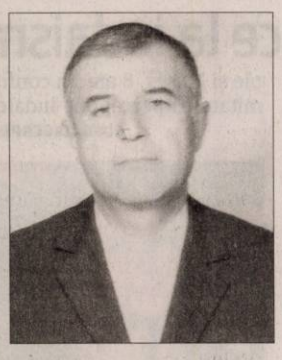

Cu adâncă durere în suflet anunţ trecerea în nefiinţă a scumpului meu soţ,

HORNEA ŞTEFAN.

Înmormântarea va avea loc astăzi, 8 septembrie la ora 14,00 de la Capela UTA Cimitirul Eternitatea. Dumnezeu să-l odihnească în pace!

Soţia Persida

Cu durere în suflet anunţăm încetarea din viaţă după o lungă şi grea suferinţă a celei care a fost mamă şi bunică,

BOGDAN SÎNZÎIANA

în vârstă de 76 ani.

Înmormântarea va avea loc astăzi, 8 septembrie 2014, ora 13,00 în satul Agrişu Mare. Te vom plânge mereu.

Fiica Sînziana şi ginerele Ghiţă Stan

CONDOLEANŢE

Cu profundă durere în suflet am primit tulburătoarea veste că buna mea prietenă

DELIA PĂCURAR

a plecat în lumea veşnică. Dumnezeu să o odihnească în pace!

Elena Rusan şi fiica Ioana din SUA

Ne luăm rămas bun de la cea care a plecat dintre noi,

BOGDAN SÎNZÎIANA,

după o lungă şi grea suferinţă.

Veşnic îndureraţi te plâng nepoţii, Simona şi Raul Iorgovan

SERVICII FUNERARE

(H-7489281)
IN MEMORIAM
NON STOP!
KUKI - servicii funerare complete
Producător de sicrie - oferă sicrie la preţ de producător.
Pentru membrii C.A.R.P. transport gratuit atât în oraş, cât şi în judeţ.
GRATUIT rezolvăm actele la spital, primărie, casa de pensii şi C.A.R.P.
Transport intern şi internaţional ● Accesorii funerare.
Contact: Arad, Str. Mihai Eminescu nr. 4 (în curte), vis-a-vis de Cerbul Albastru.
Telefon: 0257/211929, mobil: 0723-343-964
www.inmemoriamkuki.com
Nou! Casă funerară - Strada Ştefan Ludwic Roth nr. 1 D, Grădişte

Cu durere în suflet ne despărţim de cel care a fost iubitul nostru,

HORNEA ŞTEFAN.

Nu te vom uita niciodată. Dumnezeu să te odihnească în pace!

Nepoţii Călin şi Marcel cu familiile şi cumnata Marta

MULŢUMIRI

Mulţumim tuturor celor care au fost alături de noi la despărţirea de dragii noştri copii,

BALAŞ SAMIRA – FLORINA

şi

BALAŞ VLĂDUŢ – SERAFIM.

Puiuţii noştri, Dumnezeu să vă aibă în pază şi să vă odihnească în pace!

Mama Carolina şi tata Samir, în veci nemângâiaţi

COMEMORĂRI

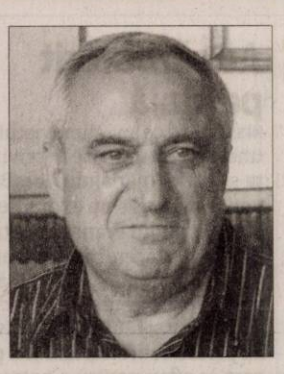

Cu durere în suflet, lacrimi şi dor, amintim celor dragi că astăzi 8.09.2014, se împlinesc şase luni de la trecerea în nefiinţă a dragului nostru soţ, tată şi bunic

ZOMONIŢĂ ANDREI.

Dumnezeu să îi păzească sufletul şi să îl odihnească în pace!

Soţia Livia, fiicele Otilia, Diana si nepoţica Leyla.

Pios omagiu, tristă amintire la un an de la moartea celui care a fost iubitul nostru,

ADRIAN CALIMENTE.

Dumnezeu să-l odihnească!

Familia

8 septembrie 2014 zi de sărbătoare însoţită de dor, lacrimi şi singurătate, la 3 ani de la decesul iubitului nostru soţ şi tată,

BAUL TEODOR DOREL.

Cu durere rugăm pe Bunul Dumnezeu să-i vegheze somnul lin şi îngerii să-i fie aproape!

Soţia şi copiii

Să-i înălţăm un pios omagiu şi o vie recunoştinţă acum, la împlinirea a 7 ani de la plecarea lui din această lume, dragului şi bunului nostru soţ, tată şi bunic,

CONTRAŞ PASCU.

Candela dragostei va arde mereu în inimile şi sufletele noastre alături de amintirile rămase. Bunul Dumnezeu să-i odihnească sufletul în Împărăţia Sa!

Soţia, copiii şi nepoţii

Anunţurile de deces se publică GRATUIT!

Faimosul criminal era polonezul Aaron Kosminski FOTO: FAN

Spintecătorul, identificat

LONDRA. O mostră de ADN de pe un șal ne dezvăluie în sfârșit adevărata identitate a lui Jack Spintecătorul, faimosul criminal în serie responsabil pentru cel puțin cinci crime violente petrecute la Londra, în toamna anului 1888. Probele ADN demonstrează acum „dincolo de orice îndoială rezonabilă" - scrie tabloidul britanic - care dintre cei șase suspecți-cheie, frecvent invocați în legătură cu crimele, este Jack Spintecătorul. Principalii suspecți erau Prințul Albert Victor, fiul lui Eduard al VII-lea, Sir William Gull, doctorul Reginei Victoria, pictorul Walter Sickert, pantofarul evreu John Pizer, bărbierul polonez George Chapman și frizerul Aaron Kosminski. Potrivit Daily Mail, analiza probelor ADN demonstrează că faimosul criminal era imigrantul polonez Aaron Kosminski, din cartierul Whitechapel (estul Londrei), unde au fost comise crimele și care ulterior a fost internat într-un azil. Afirmațiile se bazează pe analiza unui șal găsit în apropierea corpului uneia dintre victime, Catherine Eddowes, pe care s-a descoperit atât ADN aparținând femeii, cât și ADN-ul ucigașului acesteia.

A murit Simone Battle

WASHINGTON. Cântăreața americană Simone Battle, membră a trupei G.R.L., a murit la vârsta de 25 de ani, a declarat sâmbătă un purtător de cuvânt pentru medicul legist al districtului Los Angeles. Battle a fost găsită decedată, vineri, în apartamentul său din Los Angeles. Autoritățile investighează în prezent cauza morții. Simone a devenit cunoscută după ce a ajuns în finala ediției americane a showului de televiziune „X-Factor". Ea s-a alăturat trupei G.R.L. în 2012, iar piesa sa „Vacation' a apărut pe coloana sonoră a filmului „The Smurfs 2".

SURSA:AGERPRES

Au sărbătorit pe plajă

NISA. După ce au „supraviețuit" unei veri furtunoase în privința situației mariajului lor, Beyonce și Jay-Z s-au expus pe o plajă, în sudul Franței, pentru a reduce la tăcere bârfele în privința „iminentei" destrămări a relației lor, scrie Le Soir.ch. Joi, cuplul și fetița lor Blue Ivy au părăsit confortul iahtului pe care se aflau pentru a petrece o zi pe plajă și pentru a sărbători cei 33 de ani împliniți de cântăreață. Când a ajuns pe plajă, Beyonce a avut surpriza să descopere pe contul său de Twitter un mesaj de felicitare din partea primei doamne a SUA, Michelle Obama.

Curioșii
Struții de la fermă de struți Mhou din Ruelzheim, Germania se uită curioși la aparatul foto. FOTO:EPA

Este mama unei fetițe

LOS ANGELES. Vedeta de cinema Scarlett Johansson a dat naștere unei fetițe, pe nume Rose. Atașatul de presă al actriței, Marcel Pariseau, a confirmat informația relatată de presa americană. Este primul copil al lui Scarlett Johansson, care s-a căsătorit în 2008 cu actorul canadian Ryan Reynolds de care a divorțat însă după doi ani. Actrița, în vârstă de 30 de ani și logodită acum cu francezul Français Romain Dauriac, a devenit cunoscută marelui public datorită rolului său din filmul „Lost in Translation" regizat de Sofia Coppola. Scarlet Johansson a primit patru premii Golden Globe pentru rolurile sale din „Lost in Translation" și „Match Point", de Woody Allen, regizor alături de care a filmat o serie de succese, între care și popularul „Vicky Cristina Barcelona".

Scarlett Johansson FOTO: EPA

SURSA:AGERPRES

Sprijină jocurile Invictus

LOS ANGELES. Actorii Brad Pitt, Logan Lerman și Jon Bernthal, alături de regizorul David Ayer, care fac parte din distribuția filmului de război „Fury" și-au arătat joi sprijinul față de Jocurile sportive Invictus, o competiție sportivă la care participă militari răniți în luptă, transmite agenția France Presse. Pentru că am jucat în acest film de război în rol de tanchiști, „vrem să ne arătăm susținerea față de Jocurile Invictus și față de soldații răniți", a declarat Brad Pitt alături de cei trei colegi de filmare, într-un videoclip difuzat pe Youtube. Mesajul video de aproximativ 30 de secunde a fost înregistrat la muzeul de blindate din Bovington, sudul Angliei, cu prilejul promovării filmului „Fury", filmat în Marea Britanie și care va avea premiera europeană la 19 octombrie la închiderea Festivalului de film din Londra, înainte de lansarea pe marile ecrane la 22 octombrie. „Le urăm mult succes tuturor soldaților care participă la această competiție internațională copatronată de Prințul Harry", a declarat Brad Pitt. SURSA: AGERPRES

Brad Pitt FOTO: EPA

Gwyneth trece la iudaism

NEW YORK. Actrița Gwyneth Paltrow, care studiază Cabala de câțiva ani, a anunțat că este gata să treacă la iudaism, conform publicației New York Post. Tatăl actriței, producătorul de film Bruce Paltrow, era evreu, iar mama sa, Blythe Danner, este creștină. Actrița a fost crescută în contact cu tradițiile ambelor religii. Actrița, care și-a anunțat despărțirea de soțul său, rockerul Chris Martin, la începutul acestui an, dorește să-i crească pe cei doi copii pe care îi are din această relație, fetița în vârstă de 10 ani Apple și Moses, 8 ani, în conformitate cu perceptele iudaice.

SURSA:AGERPRES

Gwyneth Paltrow FOTO: EPA

Adina
Miss Bikini Crișana 2013 este pasionată de modă. FOTO: MISS TV

www.aradon.ro
Mai multe poze cu Adina

A câștigat Leul de Aur

Pelicula „Court", de Chaitanya Tamhane, a obținut și trofeul Lion of the Future, denumit și premiul „Luigi de Laurentiis" pentru film de debut.

VENEȚIA. Pelicula „A Pigeon Sat on a Branch Reflecting on Existence", regizată de suedezul Roy Anderson, a câștigat Leul de Aur la cea de-a 71-a ediție a Festivalului Internațional de Film de la Veneția, informează hollywoodreporter.com.

Regizorul Roy Anderson FOTO: EPA

În discursul de acceptare a trofeului Leul de Aur, regizorul Roy Anderson a spus că filmele ar trebui să fie „umaniste" și că va încerca în continuare să realizeze pelicule extraordinare.

Juriul ediției din acest an a evenimentului a fost prezidat de compozitorul de muzică de film Alexandre Desplat, care a fost secondat de Joan Chen, Philip Gröning, Jessica Hausner, Jhumpa Lahiri, Sandy Powell, Tim Roth, Elia Suleiman și Carlo Verdone.

Pe de altă parte, în cadrul galei de premiere a ediției din acest an a Festivalului de la Veneția, Leul de Argint pentru cel mai bun regizor a fost decernat rusului Andrei Konchalovski pentru filmul „The Postman's White Nights", o poveste filmată în stil documentarist, plasată într-un mic oraș de pe malul unui lac din Rusia. Pelicula a fost foarte apreciată pentru imaginea deosebită și povestea puternică. Marele premiu al juriului a fost decernat lui Joshua Oppenheimer pentru „The Look of Silence".

Americanul Adam Driver, celebru pentru rolul din serialul de televiziune „Fetele/ Girls", a primit premiul pentru cel mai bun actor, pentru rolul tatălui care trebuie să își apere copilul de mama mult prea protectoare din filmul „Hungry Hearts", de Saverio Costanzo (Italia). Interpreta rolului principal feminin din același film, Alba Rohrwacher, a câștigat premiul pentru cea mai bună actriță. Premiul pentru cel mai bun scenariu a fost acordat filmului „Tales", al regizoarei iraniene Rakhshan Banietemad. Aceasta a scris și scenariul peliculei, alături de Farid Mostafavi. Premiul Marcello Mastroianni, acordat unui tânăr actor/ tinere actrițe, i-a revenit lui Romain Paul, pentru rolul interpretat în filmul „Le Dernier Coup de Marteau", de Alix Delaporte (Franța). Premiul special al juriului a fost primit de filmul „Sivas", de Kaan Müjdeci, o coproducție Turcia-Germania.

Pelicula „Birdman or The Unexpected Virtue of Ignorance", regizată de Alejandro Gonzales Inarritu, care are în distribuție o serie de actori celebri, precum Michael Keaton, Naomi Watts, Edward Norton și Emma Stone, și care a și deschis ediția din acest an a Festivalului de la Veneția, a fost favorita publicului, dar nu a primit niciun premiu. Pe de altă parte, premiul Orizzonti pentru cel mai bun film a fost acordat peliculei „Court", de Chaitanya Tamhane (India). În secțiunea Orizzonti a ediției din acest an a Festivalului de la Veneția, care promovează cele mai inovatoare și avangardiste producții din industria cinematografică, a fost selectat și scurtmetrajul „Artă", de Adrian Sitaru, care nu a obținut însă niciun premiu.

SURSA: MEDIAFAX

Alba Rohrwacher

Chaitanya Tamhane FOTO: EPA

Adam Driver FOTO: EPA

FONDAT 1989, APARE LA ARAD, TEL. 0257/281.802, E-MAIL: REDACTIA.JURNALARADEAN@RUSSMEDIA.RO; PUBLICITATE.JURNALARADEAN@RUSSMEDIA.RO

Robert Mureşan s-a comportat onorabil în Spania
PAGINA 7

JURNAL ARĂDEAN

Nicoleta Filipaş, menţiune la Olimpiada internaţională de lectură
PAGINA 5

MARŢI
9 SEPTEMBRIE 2014
ANUL XXVI, NR. 7152
12 PAGINI - 1,50 LEI

26° Temperaturile se vor situa între 14 şi 26 grade. Vântul va sufla cu 6 km/h.

DIMINEAŢA AMIAZA SEARA

Mesajele cititorilor FOTO: JA

În dialog cu cititorii noştri

ARAD. Jurnal arădean răspunde cititorilor săi. Venite prin poştă, telefonic sau prin e-mail, întrebările, sesizările, nemulţumirile sau frământările arădenilor şi-au găsit loc într-o pagină specială, dedicată cititorilor. /P.9

Avalanşă de cumpărători

ARAD. Anunţul făcut de Primărie, privind scoaterea la vânzare a rablelor abandonate de stăpânii lor pe drumurile publice, rable ridicate şi depozitate în Micălaca, a atras o avalanşă de potenţiali cumpărători. /P.6

Închid depozitele neconforme FOTO: JA

Un nou start la deşeurile judeţului

ARAD. 11 depozite neconforme de deşeuri vor dispărea. Consiliul Judeţean Arad a lansat o licitaţie pentru închiderea lor, lucrarea făcând parte din master-planul de management al deşeurilor. /P.6

Aur

Marii deţinători de metal galben.

Grafica: Jurnal arădean sursa: WGC

14180
9 771220 748027

Schimb de gardă la Ambulanţă

Fostul manager Roberto Schill a demisionat, în locul său fiind propus Mircea Merea, director medical.

ARAD. Protestele sindicaliştilor de la Serviciul Judeţean de Ambulanţă (SJA) au condus, în cele din urmă, la efectul aşteptat: managerul Roberto Schill şi directorul economic Delia Lăpuşcă au demisionat. Demisiile au fost depuse la Ministerul Sănătăţii, luni dimineaţă, începând cu data de marţi, 9 septembrie. Reprezentanţi ai conducerii Direcţiei de Sănătate Publică (DSP) Arad s-au deplasat la sediul SJA, în încercarea de a găsi soluţii pentru a menţine o continuitate la conducerea Serviciului Judeţean de Ambulanţă, în contextul în care şi ceilalţi doi directori (cel medical şi asistentul şef) îşi depuseseră demisiile în cursul lunii august.

În cele din urmă, a fost identificată soluţia cu numele Mircea Merea. Fostul director medical al SJA Arad a revenit asupra demisiei sale, devenind astfel cea mai bună opţiune pentru fotoliul de manager general, eliberat de Roberto Schill.

„Direcţia de Sănătate Publică va solicita Ministerului Sănătăţii aviz favorabil pentru preluarea atribuţiilor de manager general de către domnul Mircea Merea, director medical" - ne-a declarat, ieri, dr. Laura Nicolescu, director al DSP Arad. Urmează ca noul manager să-şi contureze echipa de conducere, mai exact să propună noii directori medical şi economic. Numirea acestora pe funcţie se va face prin decizia Ministerului Sănătăţii. În ceea ce-l priveşte pe asistentul şef, (şi) acesta a revenit asupra demisiei.

Reamintim, situaţia de criză de la Serviciul Judeţean de Ambulanţă datează de la mijlocul lunii trecute, când o mare parte a angajaţilor au protestat faţă de conducere. Oamenii au ameninţat că demisionează în bloc dacă managerul şi directorul economic nu pleacă din fruntea SJA. **JA-D.D.**

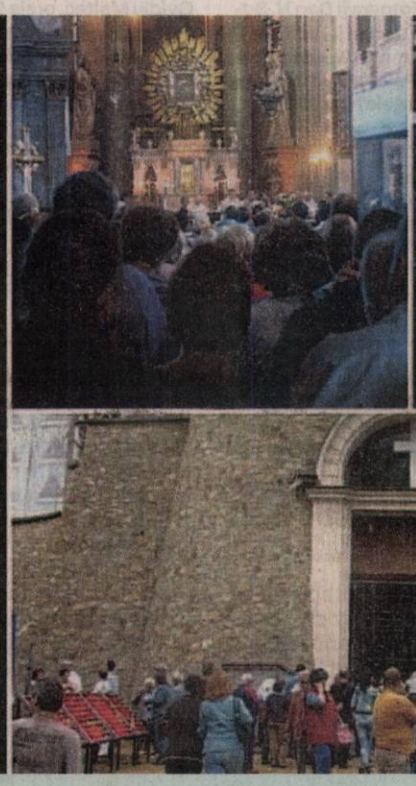

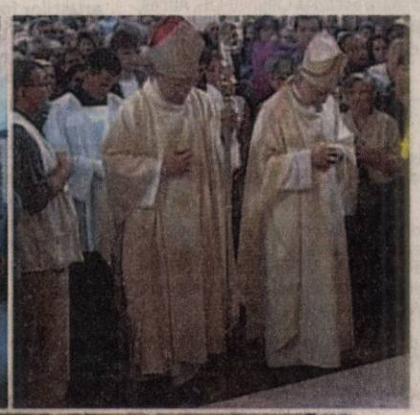

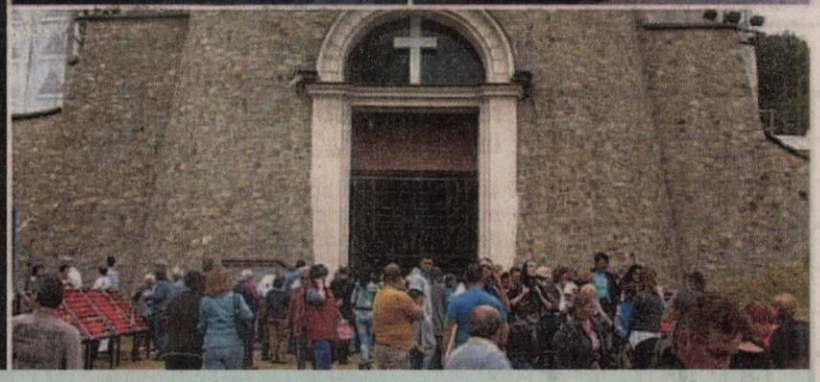

Mii de pelerini la Radna

Pelerini de diferite etnii – maghiari, germani, bulgari, croaţi, români, rromi – au venit, ieri, la Basilica Papală „Maica Harurilor" din Radna-Lipova pentru a sărbători Naşterea Maicii Domnului, primul praznic din noul an bisericesc, început la 1 septembrie. Sfânta Liturghie a fost oficiată de doi episcopi: ES Martin Roos, episcop romano-catolic de Timişoara şi ES Böcskey László, episcop romano-catolic de Oradea. /P.5

FOTO: FAN

Cei zece care vor să ia Cetatea Aradului

Zece personalităţi arădene au decis să demareze propria luptă pentru restituirea Cetăţii Aradului.

ARAD. Cetatea este a Aradului. A arădenilor. Doar pentru moment este ocupată de militari. Dar zece personalităţi ale oraşului au decis că a sosit momentul să pornească lupta pentru recucerirea Cetăţii. Departe de lumea politică, dar nu departe de demersul Primăriei Arad (pe moment parcă abandonat din lipsă de rezultate). Cine sunt cei zece care au de gând să-şi construiască o veritabilă armată din oamenii de rând, din arădeni, şi care şi-au propus să trezească societatea civilă şi să o implice într-un demers care ar putea relansa oraşul? Cine sunt războinicii? Nu are neapărat importanţă, deşi câteva nume ar merita amintite aici: Florica Sarca, Bujor Buda, Liviu Ioja sau Alexandru Nagy. Ce e important e faptul că toţi aceşti oameni au în spate câte un ONG implicat în activităţi vizibile pe piaţa socială a municipiului, adică un ajutor de nădejde: Rotary, Lions, Rotaract sau Pro Urbe. Şi toate aceste organizaţii se vor strădui, cel puţin aceasta este principala dorinţă, să mobilizeze întreaga societate civilă, scopul mobilizării fiind reconversia civilă a Cetăţii Aradului.

„Vrem să ne constituim într-o veritabilă societate civilă în jurul acestui obiectiv, având ca demers restituirea Cetăţii oraşului, de la Ministerul Apărării Naţionale, care o are acum în grijă", ne-a destăinuit Alexandru Nagy. /P.3

Cu maşina în autocar

Accident mortal, luni dimineaţa, în jurul orei 4.45, la ieşirea din comuna Vladimirescu spre Mândruloc, pe DN 7. O persoană a murit, o alta a fost grav rănită, iar alte două au suferit răni uşoare după ce maşina în care se aflau a intrat frontal într-un autocar în care se aflau aproximativ 30 de pasageri - niciunul nu a fost rănit în urma impactului. Toate persoanele din autoturism sunt din Bulgaria. Răniţii sunt internaţi la spital. /P.6

FOTO: VASILE OBŞITOŞ

18 tone la hectar FOTO: FAN

Producţie record la porumb

PEREGU MIC. Fermier cu o vechime de 13 ani, Tiberiu Nagy din Peregu Mic se pregăteşte să dea lovitura în acest sezon. Potrivit estimărilor, agricultorul arădean va strânge nu mai puţin de 18 tone de porumb la hectar, adică de patru ori peste media economiei! Producţia record se datorează, după spusele lui Tiberiu Nagy, unui sistem de irigare mai neobişnuit pentru culturile de cereale: prin picurare. În acest fel au fost irigate cele 3,5 ha de pe care se aşteaptă producţia record. /P.5

IŞJ are noi inspectori FOTO: JA

Nume noi la IŞJ Arad

ARAD. Doi noi inspectori vor fi la IŞJ Arad din această toamnă. A fost schimbat prin ordin de ministru şi directorul Casei Corpului Didactic „Alexandru Gavra" din Arad. /P.4

Record şi premiere la AGROMALIM

ARAD. Peste 250 de firme şi crescători de animale din nouă ţări - România, Ungaria, Germania, Austria, Italia, Slovenia, Spania, Polonia şi Serbia - îşi vor expune produsele şi serviciile în cadrul celei de-a XXV-a ediţii a târgului AGROMALIM, pe o suprafaţă record. /P.5

Prima dungă albastră pe mal

ARAD. E vizibilă pista de biciclete. Pe o porţiune. Şi e albastră. Prima imagine cu viitoarea pistă de biciclete de pe malul Mureşului o puteţi vedea în dreptul Bisericii Maranata. /P.3

Dan Cuedan FOTO: JA

Toate drumurile duc la Pâncota

PÂNCOTA. Astăzi, cu începere de la ora 16,30, Dan Cuedan şi ai lui „şoimi" vor să elimine Poli Timişoara din Cupa României, pentru a aduce în Podgorie o echipă de Liga I, precum la precedenta ediţie a competiţiei KO, când la Pâncota a sosit Concordia Chiajna. /P.7

Remember: 9 septembrie

1901 A murit Henri de Toulouse-Lautrec, pictor francez (n. 1864)

1908 S-a născut Cesare Pavese, scriitor italian (d. 1950)

1911 A fost efectuată prima cursă poştală cu avionul în Europa

1931 A murit Matilda Cugler-Poni, poetă (n. 1851)

1940 Asasinatele hortyste din comuna Treznea, judetul Salaj

1941 A murit Hans Spemann, biolog german (n. 1869)

1947 A murit Victor Horta, arhitect şi designer belgian (n. 1861)

1952 S-a născut Dave Stewart, membru al formatiei „Eurythmics"

Hugh Grant FOTO: FAN

1960 S-a născut **Hugh Grant**, actor britanic

1992 A murit Margareta Sterian, pictor, ceramist, artist decorator şi poetă (n. 1897)

2002 Canalul de televiziune Al-Jazeera a difuzat o banda sonoră în care Osama Ben Laden revendica, pentru prima dată explicit, atentatele de la 11 septembrie 2001 din SUA.

Pieţe şi târguri

Astăzi este zi de piaţă la Sebiş, Almaş, Apateu, Semlac, Sântana, Şilindia, Vârfurile. **Târguri săptămânale se desfăşoară astăzi la** Chişineu-Criş, Almaş, Şilindia şi Vârfurile. **Mâine, miercuri, va fi zi de piaţă la** Pâncota, Beliu, Buteni, Şiclău, Macea, Vânători, Pecica, Şiria şi **zi de târg** la Beliu şi Buteni.

Sănătate

● **CABINET GINECOLOGIC:** Cabinet ginecologic Arad, B-dul Decebal 11 (lângă Hotel Aradul), chiuretaj medicamentos, eco 4 D, test PAP.TEL: 0770823850, 0723643581

● **Policlinica DR. TURCIN, oferă:** Cardiologie (EKG, Ecografie cardiacă, Doppler vascular, Holter EKG si TA, Test de efort), Oftalmologie **(NOU - chirurgie pol anterior; CV computerizat; optică medicală)**, ORL (videoendoscopie), pneumologie, gastroenterologie, neuropsihiatrie, medicină de familie, ecografii generale. **Telefon: 0257/285510, www.policlinica-turcin.ro.**

● Farmacia GLYKON - UTA, Bl U 6 (vis-a-vis de biserica în construcţie). DESCHIS ZILNIC: LUNI-VINERI 07.00 -21.00 SÂMBĂTĂ şi DUMINICĂ 08.00-18.00. Telefon: 0257/ 241197.

Sudoku

REGULI: În fiecare bloc sunt câteva cifre între 1 şi 9, stabilite dinainte. Acestea trebuie completate cu cifrele lipsă, în aşa fel încât fiecare număr să figureze o singură dată. De asemenea, cifrele de la 1 la 9 trebuie să figureze o singură dată atât pe rândurile orizontale cât şi pe coloanele verticale ale celor nouă blocuri luate împreună.

ÎNCEPĂTORI

7		1			2	9		
		8	7	9				5
				4				
	1		5	2	6	8		
		6	4	1	9		2	
				8				
4				3	7	2		
		2	6			3		7

AVANSAŢI

			1	5	4		9	
8				3				
7						2		
2		4		6		3		
		6				5		
		1		8		9		2
		7						3
				2				9
	9		3	4	5			

Soluţiile jocurilor din numărul precedent:

ÎNCEPĂTORI

2	6	7	8	4	9	5	3	1
1	5	8	7	3	6	9	2	4
3	9	4	5	1	2	8	7	6
5	7	2	1	6	4	3	8	9
6	3	1	9	8	5	2	4	7
8	4	9	3	2	7	6	1	5
9	2	5	4	7	3	1	6	8
4	1	3	6	5	8	7	9	2
7	8	6	2	9	1	4	5	3

AVANSAŢI

7	5	2	9	3	8	4	6	1
6	8	3	2	1	4	9	7	5
1	4	9	6	7	5	2	8	3
4	7	6	3	9	2	1	5	8
5	9	1	8	4	7	3	2	6
3	2	8	5	6	1	7	4	9
8	3	5	4	2	9	6	1	7
2	6	7	1	5	3	8	9	4
9	1	4	7	8	6	5	3	2

UNDE MERGEM în Arad

Cinema

CINEMA CITY ATRIUM

- **...şi ne izbăveşte de Cel Rău, ora 21:20**
- **Captiv, orele 14:30, 17:00, 19:30, 22:00**
- **Dansul dragostei 5: Bătălia starurilor -3D, orele 14:50, 17:10, 19:30**
- **Darul lui Jonas, orele 13:40, 15:50, 17:50, 20:10, 22:10**
- **Eroi de sacrificiu 3, orele 14:40, 17:20, 20:00, 22:40**
- **Kyra Kyralina, orele 13:00, 15:10, 17:30, 19:50, 22:15**
- **Noaptea judecăţii: Anarhia, ora 21:50**
- **Război în bucătărie, ora 13:50**
- **Sin City: Am ucis pentru ea -3D, ora 21:10**
- **Ţestoasele Ninja -3D, orele 14:40, 16:50, 19:00**
- **Vânătoarea de spioni, orele 16:20, 18:50.**

Vernisaj

- **„UN DUEL VIZUAL", expoziţia artiştilor fotografi Dan N. Buruleanu şi Lucian Ionică din Timişoara (marţi, 9 septembrie, ora 18, la Palatul Cultural Arad - Sala Ştiinţele Naturii 2)**

Expoziţii

- **GALERIILE DE ARTĂ „DELTA": • Expoziţii personale Ligia Seculici şi Diana Bota, „Grup 21" (9-17)**
- **GALERIA DE ARTĂ „ALFA" (B-dul Revoluţiei, nr. 90): • Expoziţie cu vânzare (9-17)**
- **SALA CLIO (str. Horea, nr. 8): Expoziţie foto Muller Nandor (9-17)**
- **COMPLEXUL MUZEAL ARAD (Palatul Cultural, Piaţa G. Enescu 1,): • „Arheologia arădeană de-a lungul vremii"; • Expoziţia de moluşte „Cochilii". Colecţia prof. Călin Istrate şi prof. Simona Opriş-Dinea (intrarea dinspre Parcul copiilor); • „Un duel vizual", expoziţia artiştilor fotografi Dan N. Buruleanu şi Lucian Ionică din Timişoara (Sala Ştiinţele Naturii 2); • Sunt obiect de muzeu, caut vizitator (orele 9-17)**
- **MUZEUL DE ARTĂ ARAD (str. Gh. Popa 2-4, et. II): „Thassos 3" - Lucrările celei de a III-a ediţii a Simpozionului de artă organizat în Thassos, Grecia (sala Ovidiu Maitec, orele 9-17); Expoziţia permanentă de artă europeană şi românească; Expoziţia „Jurnal evaziv" - organizator KI şi KF (9-17).**

Întreruperi de curent

Miercuri: 10.09.2014. În municipiu: h 9 – 17: străzile Mierlei, Ioan Budai Deleanu, Boemiei, Salontei, Antim Ivireanu, Bradului, Răzvan, Vidra, Hortensiei; h 8:30 -18:30: Calea Bodrogului(p); Localităţile Neudorf, Lipova, str. Valea Mare. În judeţ: h 9 – 17: Neudorf, Lipova, str. Valea Mare.

Horoscop

BERBEC (III.21.-IV.20.)
Dimineaţă vă treziţi obosit şi nervos. Încercaţi să vă controlaţi agresivitatea, pentru că riscaţi să declanşaţi un conflict! Vă sfătuim să nu faceţi vizite, chiar dacă partenerul de viaţă insistă.

TAUR (IV.21.-V.20.)
Dimineaţă sunteţi irascibil din cauza oboselii acumulate în ultima perioadă. Vă recomandăm să reduceţi programul de muncă. În ritmul acesta, riscaţi să vă îmbolnăviţi.

GEMENI (V.21.-VI.21.)
Aveţi o zi cu realizări pe plan profesional. Nu este exclus să primiţi o primă pentru fidelitatea faţă de locul de muncă. E timpul să faceţi cinste colegilor la serbarea câmpenească care se apropie.

RAC (VI.22.-VII.22.)
Aveţi mare nevoie de un împrumut. Până la urmă, reuşiţi să faceţi rost de bani. Păstraţi-vă calmul şi odihniţi-vă mai mult! Sunteţi predispus la probleme de sănătate.

LEU (VII.23.-VIII.23.)
Dimineaţă aveţi dificultăţi de comunicare şi sunteţi neinspirat. S-ar putea să deveniţi agitat şi nervos. Vă sfătuim să amânaţi întâlnirile de afaceri şi călătoriile.

FECIOARĂ (VIII.24.-IX.23.)
Este posibil să plecaţi într-o delegaţie. Nu sunteţi în cea mai bună dispoziţie şi aveţi tendinţa să exageraţi. Vă sfătuim să nu vă susţineţi părerile cu încăpăţânare şi să evitaţi conflictele.

BALANŢĂ (IX.24.-X.23.)
Astăzi aveţi tendinţa să criticaţi pe toată lumea. Încercaţi să vă temperaţi spiritul critic! Fiţi atent pe ce daţi banii! S-ar putea că partenerul să nu fie de acord cu cheltuielile pe care le faceţi.

SCORPION (X.24.-XI.22.)
Este posibil să primiţi o veste proastă de la o rudă îndepărtată. Aceasta vă indispune şi vă obligă să vă schimbaţi programul. Plecaţi într-o călătorie neprevăzută.

SĂGETĂTOR (XI.23.-XII.21.)
Vă sfătuim să nu vă asumaţi nici un risc astăzi, pentru că sunteţi nervos şi s-ar putea să mizaţi greşit. Nu călătoriţi cu maşină! Sunteţi predispus la accidente.

CAPRICORN (XII.22.-I.20.)
Aveţi de rezolvat o mulţime de probleme, pe care le-aţi tot amânat. Aveţi tendinţa să începeţi mai multe treburi deodată. Vă sfătuim să vă organizaţi cât mai riguros.

VĂRSĂTOR (I.21.-II.20.)
Vă recomandăm să fiţi deosebit de prudent astăzi, pentru că puteţi avea probleme cu sănătatea sau chiar accidente. Nu vă supra-solicitaţi! Ar fi bine să evitaţi călătoriile lungi.

PEŞTI (II.21.-III.20.)
La serviciu, sunteţi indispus în urmă unei discuţii cu şeful direct. Vă recomandăm să vă menajaţi sănătatea. Eforturile pe care intenţionaţi să le faceţi sporesc riscul de accidente cerebrale.

„Jurnal arădean" vă ascultă

De luni până joi, între orele 11.00-13.00, la telefonul 0257.280943, redactorul nostru vă stă la dispoziţie.

ARAD. L.S. din Curtici este nemulţumit de serviciile firmei de televiziune prin cablu şi doreşte să afle datele de contact ale Comisariatului Judeţean pentru Protecţia Consumatorilor, pentru a face o reclamaţie. Adresa este: Arad, B-dul Revoluţiei nr. 50, cod 310009, telefon 0257/257.049, fax: 0257/257.047.

I.B. locuieşte în cartierul Cadaş şi atrage atenţia autorităţilor că pe lângă canalul Mureşel, buruienile au atins trei-patru metri. În plus, chiar ieri a văzut prin zonă trei şobolani şi un şarpe! Un focar de infecţie care pare a se dezvolta de la o zi la alta fără ca nimănui să-i pese...

Ioan D. (se) întreabă cât timp vor mai dura lucrările de amenajare a parcului de pe malul Mureşului, cel din continuarea „Aventurii Voinicilor". „De mai bine de o lună de zile au săpat nişte şanţuri, dar unele dintre ele au rămas încă descoperite... Iarba şi buruienile supradezvoltate au fost tăiate la un moment, dar au fost lăsate în acelaşi loc, de sămânţă, probabil... Întreaga zonă pare a fi abandonată. Şi e mare păcat!" - spune arădeanul. **JA-D.D.**

DENUMIREA VALUTEI	BNR	BCR		BRD		Intesa Sanpaolo Bank		Banca Românească		Nextebank		Alpha Bank		Banca Comercială Feroviară		Casa de schimb LUXOR	
		C	V	C	V	C	V	C	V	C	V	C	V	C	V	C	V
Euro	4,40	4,34	4,48	4,33	4,48	4,35	4,43	4,38	4,44	4,36	4,45	4,34	4,48	4,36	4,44	4,38	4,41
Dolar SUA	3,40	3,32	3,48	3,33	3,47	3,35	3,43	3,38	3,43	3,34	3,46	3,30	3,50	3,33	3,50	3,37	3,41
Forint	0,0140	0,0134	0,0146	0,0131	0,0146	0,0135	0,0145	-	-	0,0134	0,0147	-	-	-	-	0,0140	0,0142
Gram aur	138,74																

Vremea

Marţi, 9 septembrie

www.aradon.ro

16° LA ORA 6 — temperaturile se vor situa între 14 şi 16 grade. Vântul va sufla cu 6km-h dinspre N.

24° LA ORA 18 — temperaturile se vor situa între 22 şi 24 grade. Vântul va sufla cu 6km-h dinspre SV.

Ziua precedentă

Arad	15-26	Umiditate:	76 %
Lipova	15-26	Presiune:	982.05 mb
Chişineu- Criş	15-26	Precipitaţii:	0 %
Săvârşin	15-26	Vânt:	9 km-h
Sebiş	15-26	Direcţie vânt:	NV

Azi

Temperaturile se vor situa între 14 şi 26 grade. Vântul va sufla cu 6 km/h, dinspre N.

Soarele

Răsare: 07:02
Apune: 19:59

FAZELE LUNII

25.08. 2.09. 9.09. 16.09.

MARŢI	MIERCURI	JOI	VINERI
14° 26° mai mult senin	17° 27° parţial înnorat	16° 24° parţial înnorat	16° 26° furtună cu descărcări electrice

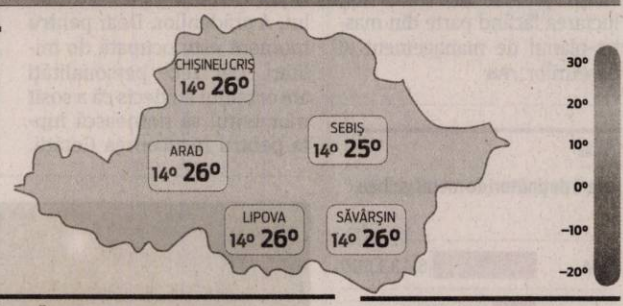

Calendar

Biserica ortodoxă: Sf. şi Drepţii părinţi Ioachim şi Ana; †) Sf. Sf. Cuv. Onufrie de la Vorona şi Sf. Cuv. Chiriac de la Tazlău
Biserica greco-catolică: Drepţii Ioachim şi Ana, părinţii Maicii Domnului; Sf. m. Severian.
Biserica romano-catolică: Sf. Petru Claver, pr. * LP.

Prognoză pentru trei zile

Temperaturile minime vor fi cuprinse între 16 şi 17 grade, iar cele maxime între 26 şi 27 grade.

Temp.minime: 16-17 °C
Temp.maxime: 26-27 °C.

JURNAL ARĂDEAN
B-dul Revoluţiei nr. 62, Arad
BRAT Auditat de BRAT
Reclamaţii difuzare: 0257/212.032

Director de vânzări: Mircea Ţişcă (8427)
Secretariat: 0257.281802 (centrala), fax - 0257.212.012
Şef departament difuzare: Carmen Csordas
Marea publicitate: 0257.280904
Mica publicitate: 0257.210775; B-dul Revoluţiei, nr. 81
Tiparul executat la: Tipografia Russmedia Kft. Debrecen

Redactor şef: Adriana Barbu (8416) Responsabil de număr: Daniel Scridon
Secretar general de redacţie: Gabriela Groza (8423); **Departamente: Eveniment:** Simona Butaru, Monica Ardelean (8405), Alin Gherasim (8417), Ioana Costaş (8414); **Politic:** Simion Todoca (8434); **Economic:** Andreea Pintea (8415); **Cultură, Învăţământ:** Vasile Filip (8421); **Social:** Diana Duţu (8413); **Sport:** Daniel Scridon (8424), Leo Sfâra (8422), Dan Lazăr (8406).
Tehnoredactare: Ghizela Şerban (8409), Munteanu Daniel (8411).
REDACŢIE: tel. 0257.281802 (centrala); fax 0257.212.012, 0257.228.592; e-mail:redactia.jurnalaradean@russmedia.ro, adevaruldearad@russmedia.ro, publicitate.jurnalaradean@russmedia.ro, publicitate.adevarul@russmedia.ro

Cei zece care vor să ia Cetatea Aradului

Zece personalităţi arădene au decis să demareze propria luptă pentru restituirea Cetăţii Aradului.

ARAD. Ce s-a făcut până acum în acest sens: s-au adunat oamenii care vor Cetatea pentru arădeni, s-au analizat documentele existente la Primărie şi demersurile făcute pentru reconversia civilă a Cetăţii, s-a studiat evoluţia celorlalte cetăţi în stil Vauban, s-au luat şi analizat exemplele cele mai reuşite, s-a discutat cu ONG-urile care gestionează cetăţile care au intrat deja în circuitul civil şi turistic etc.

Ce se va face de acum? Se va lua legătura cu societatea civilă pentru mobilizare, chestionare vor fi oferite arădenilor pentru completare, în mediul virtual, dar şi faţă în faţă, cu ajutorul unor santinele îmbrăcate cu costume militare de epocă, se vor organiza noi întrevederi şi e posibil să se realizeze un ONG pentru Cetate. Totul pentru ca, într-un final, cei sensibilizaţi să fie mai mari Ministerului Apărării Naţionale, iar cele aproape 100 de hectare să revină Aradului. În caz contrar, degradarea va pune stăpânire peste Cetate. Grupul crede că e un moment prielnic de acţiune, pentru că doar acum şi până în martie anul viitor, Uniunea Europeană oferă sume nerambursabile pentru dezvoltarea cetăţilor,

> Societatea civilă e cea mai îndreptăţită să ceară şi să primească înapoi Cetatea Aradului, acum când ceva se mai poate salva
>
> **BUJOR BUDA**

sau pentru că, peste doi ani biserica din Cetate ar putea să nici nu mai fie în picioare.

Iniţiativa celor zece poate fi analizată deja pe facebook, acolo unde a fost creată o pagină specială: „Arădenii vor Cetatea" şi unde vor fi postaţi toţi paşii făcuţi spre cucerirea acesteia. **JA-A.B.**

La revigorat

Personalităţile care au decis să se lupte pentru Cetate susţin că Aradul este unul dintre puţinele oraşe norocoase din Europa, în care Cetatea este situată într-un punct cu greutate, că redobândirea Cetăţii îi va ajuta pe arădeni să redescopere oraşul, că odată intrat în circuitul civil acest obiectiv va ajuta municipiul să se dezvolte în sfârşit armonios sau faptul că societatea civilă este cea mai îndreptăţită să ceară şi să primească Cetatea. Dacă îşi vor trece în dreptul numelor lor această victorie, arădenii au precizat că nu vor pune acest rezultat spectaculos pe tava niciunui partid politic. Până la victorii, însă, drumul e foarte lung.

Trei dintre arădenii care vor Cetatea FOTO: DANI LAZĂR

Prima dungă albastră pe mal

O porţiune de câţiva metri are deja conturată viitoarea pistă de biciclete, de culoare albastră, de pe malul Mureşului.

ARAD. E vizibilă pista de biciclete. Pe o porţiune. Şi e albastră. Prima imagine cu viitoarea pistă de biciclete de pe malul Mureşului o puteţi vedea în dreptul Bisericii Maranata. E o porţiune de câţiva metri de pistă de bicicletă albastră care dă culoarea (din acest week-end) malului Mureşului. Şi aşa va continua pe toată lungimea malului. Potrivit Corinei Drăghici, purătorul de cuvânt al Primăriei Arad, pista va beneficia şi de marcaje specifice destinaţiei sale. Momentul exact în care pista va fi marcată nu este cunoscut însă, în condiţiile în care lucrarea se întinde, conform contractului, pe doi ani.

Startul a fost dat în ianuarie când s-a semnat contractul de lucrări „Amenajare piste de bicicliști pe faleza Mureș din municipiul Arad", după ce la licitaţie s-au luat la „bătaie" şapte firme. Doar două dintre oferte au fost considerate, însă, acceptabile, contractul fiind semnat cu Asocierea SC Sylc Con Trans SRL - SC Electro-Construct SRL - SC Lile Service General Construction SRL - Arad. Preţul estimat iniţial de Primărie a fost de 9 milioane lei, însă, în urma licitaţiei, suma a fost redusă la

Cam aşa va arăta prima pistă de biciclete din oraş FOTO: A.B.

aproape jumătate, mai exact la 5.494.332,63 lei, fără TVA. Chiar şi aşa, pista de biciclete de pe malul Mureşului va fi aproape de două ori mai scumpă, pe kilometru, decât cea care se va realiza prin cartierele Aradului, pe fonduri europene.

Traseul aprobat

Revenind la pista de pe mal aceasta va avea o lungime de 12,5 kilometri, va face legătura între Micălaca şi Pădurea Ceala, una dintre cele mai importante zone de agrement, trecând prin centrul oraşului, prin zona Subcetate şi prin cartierul Faleza Sud.

Constructorul are obligaţia de a amenaja pista pe dig, între Podul Micălaca şi zona Maranata, urmând ca de aici să coboare pe malul Mureşului, să treacă pe sub Podul Decebal, să urce apoi pe dig, în zona bazelor sportive UTA. Apoi va trebui să facă o trecere pe sub Podul Traian, de unde, până în Alfa, se va realiza o pistă cu totul nouă (la care se lucrează în aceste zile). Din Alfa va porni o pistă spre 3 Insule şi una spre Bodrog. Cea mai mare parte a pistei va fi construită de-a lungul râului Mureş, dar vor exista şi două „bucle de legătură" cu zona centrală a municipiului.

15 popasuri

Pista va avea o lăţime de un metru pe sens, va fi asfaltată, va avea 15 locuri de popas cu mobilier stradal (bănci şi coşuri de gunoi), iar pe un tronson de 2,6 kilometri se va reabilita şi sistemul de iluminat public. Banii pentru pistă vin din bugetul local.

ADRIANA BARBU
adriana.barbu@russmedia.ro

Ziua Pompierilor, în Avram Iancu

ARAD. 13 septembrie - Ziua Pompierilor va fi sărbătorită, la Arad, în Piaţa Avram Iancu. Aici, reprezentanţii Inspectoratului pentru Situaţii de Urgenţă Arad au pregătit o serie de activităţi. Astfel, sâmbătă, începând cu ora 10, va avea loc ceremonialul militar. Vor urma exerciţii demonstrative şi prezentarea tehnicii de intervenţie a ISU Arad (tot în Piaţa Avram Iancu Arad). **JA – I.C.**

Tragere la sorţi pentru BEJ

ARAD. Tribunalul Arad anunţă că joi, 11 septembrie, va avea loc tragerea la sorţi a celor trei judecători care vor face parte din Biroul Electoral Judeţean Arad, ce se va constitui cu ocazia organizarii şi desfăşurării alegerilor pentru Preşedintele României, ce vor avea loc în 2 noiembrie 2014. Tragerea la sorţi va avea loc la ora 11.00, la sediul Tribunalului Arad, de pe Bulevardul Vasile Milea, nr. 2-4, în şedinţă publică, la Sala Festivă, aflată în incinta Palatului Justiţiei, la etajul I, şi va fi efectuată de vicepreşedintele Tribunalului Arad. **JA – I.C.**

Tragerea la sorţi, la Tribunal FOTO: FAN

Hemoroizi? Fisuri Anale?
Tratament modern fără operatie!
Colonoscopie şi Ecografie Abdominală Gratuite în cadrul tratamentului!
10% reducere la tratament pentru pensonari
Varice? Ulcer Varicos?
Tratament modern şi eficient!
Tratăm varicele prin Scleroterapie Asistată Ultrasonografic (UGFS) :
- fără operaţie chirurgicală – este nedureroasă
- fără absenţa de la serviciu / concediu medical
- pacientul işi poate desfăşura activitaţile zilnice obişnuite în câteva ore de la intervenţie.
Dermato-Venerologie
- Depistarea cancerului cu Dermatoscopul Digital
- Tratament pentru acnee şi psoriazis (PUVA-UVA)
- Boli Venerice - Depistare şi Tratament
Arad: 0257 213 888
LaurusMedical clinics
www.laurusmedical.ro
(146520)

NOU: UVVG acordă ŞCOLARIZARE GRATUITĂ pentru anul I de studiu la specializarea ASISTENŢĂ SOCIALĂ

H (642938)

● **Facilităţi sporite pentru cadrele didactice din învăţământul preuniversitar**

Universitatea de Vest „Vasile Goldiş" din Arad continuă înscrierile pentru sesiunea de toamnă, anul universitar 2014-2015, la toate cele 6 facultăţi. Oferta Universităţii de Vest „Vasile Goldiş" cuprinde 32 de specializări licenţă, 24 programe de studii aprofundate la nivel de masterat, 6 cursuri postuniversitare de specialitate, Şcoală doctorală în domeniul medicină şi biologiei, Şcoală postdoctorală - conform proiectelor europene existente la UVVG.

● La specializarea **ASISTENŢĂ SOCIALĂ** din cadrul Facultăţii de Ştiinţe ale Educaţiei, Psihologie şi Educaţie Fizică şi Sport **nu se plăteşte taxă de şcolarizare** pentru anul I de studiu 2014-2015, (şcolarizare gratuită) indiferent de media obţinută la BAC, pentru a da posibilitatea de acces, în condiţiile actualei recesiuni economice, noilor studenţi să se înscrie la UVVG.

● **Cadrele didactice din învăţământul preuniversitar beneficiază de o reducere de 25% din taxa de şcolarizare.**

Viitorii studenţi pot opta pentru studii de licenţă şi masterat în domeniul: juridic, economic, marketing, administrarea afacerilor, **medicină – farmacie**, nutriţie şi dietetică, balneofiziokinetoterapie şi recuperare, psihologie, ştiinţele educaţiei, pedagogia învăţământului primar şi preşcolar, asistenţă socială, educaţie fizică şi sport, ştiinţele umaniste, politice şi administrative, biologie, ecologie şi protecţia mediului, informatică (română sau engleză), silvicultură.

Universitatea de Vest „Vasile Goldiş" are calificativul maxim **„GRAD DE ÎNCREDERE RIDICAT"** acordat de ARACIS pentru performanţele obţinute în asigurarea calităţii actului de educaţie.

Nu se mai fac înscrieri la acele specializări din cadrul Facultăţii de Medicină, Farmacie şi Medicină Dentară, unde s-au completat locurile în sesiunea de vară.

● **Universitatea de Vest „Vasile Goldiş" acordă locuri de şcolarizare gratuită, în număr nelimitat,** studenţilor merituoşi, prin Bursele „Vasile Goldiş" şi condiţii avantajoase pentru cazare şi masă.

● **Nu se percepe taxă de înscriere şi nici taxă de admitere pentru sesiunea de toamnă**

Facilităţi acordate studenţilor:

● Absolvenţii de liceu, promoţia 2014, care au obţinut media la bacalaureat cuprinsă între 8,50 şi 10, *beneficiază de şcolarizare gratuită pentru semestrul I al anului I de studiu (bursa Vasile Goldiş).* Bursele acordate sunt nelimitate.

● Sudenţii beneficiează de facilităţi pentru achitarea integrală a taxei de şcolarizare, la înscrierea în anul I, nivel licenţă; Studenţii care provin din aceeaşi familie; Studenţii şefi de promoţie 2014 şi olimpicii, care au obţinut locurile I, II, sau III la olimpiade naţionale, sau internaţionale; Studenţii care urmează a doua specializare la nivel licenţă în cadrul universităţii, indiferent de forma de învăţământ; Studenţii care urmează a doua specializare la nivel licenţă, absolvenţi ai UVVG cu diplomă de licenţă, sau absolvenţi ai colegiilor universitare din cadrul UVVG, sau absolvenţi ai Colegiului particular "Vasile Goldiş" Arad; Studenţii care urmează o specializare la nivel masterat, sau curs postuniversitar, absolvenţi ai UVVG; Studenţii care fac parte din categoria personalului clerical.

Taxa în anul universitar 2014-2015 se poate plăti în mai multe rate, taxa de şcolarizare poate fi plătită eşalonată lunar.

● **Universitatea de Vest „Vasile Goldiş" din Arad şcolarizează absolvenţi de liceu cu, sau fără diplomă de bacalaureat prin colegii universitare.**

Acte necesare la înscriere: Diploma de bacalaureat în original sau adeverinţă privind promovarea examenului de bacalaureat promoţia 2014; Certificat de naştere (copie legalizată); Certificat de căsătorie (copie legalizată); Adeverinţă medicală; Trei fotografii format ¾; Dosar plic

ADMITEREA ÎN ANUL UNIVERSITAR 2014-2015

Admiterea pentru ciclul universitar de licenţă şi masterat, sesiunea de toamnă, se organizează pe bază de concurs de dosare şi media de la BAC: până în data de 21 septembrie - înscrierea candidaţilor; 23 septembrie – afişarea rezultatelor. Domeniul medical: până la data de 20 septembrie – înscrierea candidaţilor. 22 septembrie susţinerea testului grilă, 25 afişarea rezultatelor finale.

Înscrieri: Rectorat, (B-dul Revoluţiei nr. 94-96), telefon 0257/280373, de luni până vineri: 8,00-18,00; sâmbătă şi duminică: orele 8,00-13,00; Informaţii: email: admitere@uvvg.ro; site:www.uvvg.ro.

Biroul de presă al UVVG
Daniel Albu

Nume noi la IŞJ Arad

A fost schimbat prin ordin de ministru şi directorul Casei Corpului Didactic „Alexandru Gavra" din Arad.

Schimbări la IŞJ Arad FOTO: JA

ARAD. Doi noi inspectori vor fi la IŞJ Arad din această toamnă: Amalia Cojocaru, inspector pentru învăţământ special şi Anda Tămaş, care revine ca şi inspector pentru arte. De asemenea, pe postul de inspector pentru învăţământul alternativ şi învăţământul particular a fost numită Andrada Marcu (fost inspector pentru arte). Noul an şcolar va aduce şi alte schimbări, dar nu de nume, ci doar de atribuţii. Pentru că noua organigramă a Inspectoratului Şcolar Judeţean Arad a suferit câteva modificări. Potrivit declaraţiilor inspectorului şcolar general, Claudiu s Mladin, numărul inspectorilor a rămas acelaşi, doar că vor primi alte atribuţii. În ceea ce priveşte postul de inspector şcolar general adjunct rămas vacant după arestarea lui Mihai Spânu, deocamdată acesta rămâne liber. Se discuta, potrivit surselor, chiar de desfiinţarea postului, dar lucrurile încă nu sunt stabilite şi urmează să vedem dacă va fi cineva numit pe acest post sau dacă va rămâne un singur post de adjunct la IŞJ Arad, ocupat în acest moment de către Nicolae Pellegrini.

Revine fostul director

Schimbări şi în conducerea Casei Corpului Didactic, acolo unde revine pe funcţia de director Larisa Chiţu, director în perioada mai 2009 - august 2012. Numirea Larisei Chiţu a fost făcută direct de către minister prin ordin de ministru.

JA-M.A.

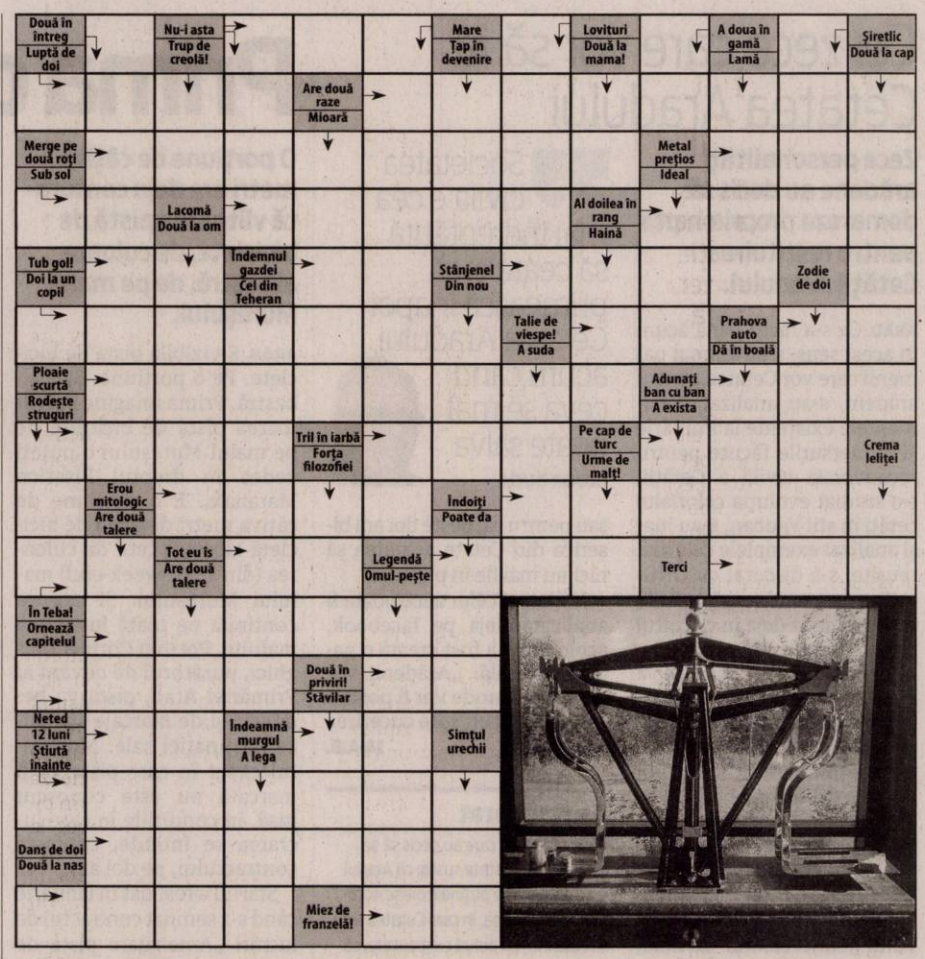

Reţeta zilei

Ketchup de casă

INGREDIENTE: 1 ceapă roşie mare, 1 bulb fenicul, 1 ţelină mijlocie cu tulpină, puţin ulei măsline, o bucată ghimbir proaspăt de mărimea unei nuci, 2 căţei usturoi, ardei iute, 1 ramură busuioc proaspăt, 1 lingură seminţe coriandru, 2 cuişoare, 1 frunză dafin, 1 linguriţă piper măcinat, sare, 1 kg roşii, 180 ml oţet de vin roşu, 70 g zahăr brun.

MOD DE PREPARARE: Tocaţi toate legumele în bucăţi mari. Despărţiţi frunzele de busuioc de cotor. Puneţi ţelina, ceapa, feniculul, căţeii de usturoi tăiaţi felii, ghimbirul tocat, ardeiul iute, cotorul de busuioc, seminţele de coriandru, frunza de dafin şi cuişoarele într-o oală, adăugaţi câteva linguri de ulei, sare şi piper şi puneţi pe foc mic 10 minute, până când legumele se înmoaie puţin.

Adăugaţi apoi roşiile şi 350 ml apă. Fierbeţi până ce sosul de roşii se reduce la jumătate. Luaţi de pe foc, adăugaţi frunzele de busuioc şi cu ajutorul unui mixer faceţi un piure pe care apoi îl strecuraţi prin sită de două ori pentru a avea o consistenţă fină şi lucioasă. Puneţi sosul într-o cratiţă curată şi fierbeţi, amestecând din când în când, până ce sosul se reduce şi are consistenţa unui ketchup. Turnaţi în sticle sterilizate şi capsaţi. Se păstrează foarte bine 6-8 luni, după ce deschideţi o sticlă păstraţi-o la frigider. **Poftă bună!**

Pentru mai multe reţete intră pe www.culinar.ro

Citire apometre

Miercuri, 03.09.2014. Vântului, Paşcani, Nucului, T. Păcăteanu, E. Monţia, Bobocilor, Steagului, Clopotului, P-ţa Obor, Tarafului, Cobzei, N. Lenau, Flacăra, A.M. Guttenbrun, Calea Timişorii, A. Endre, I. Lengyel, Renaşterii, Marginei, Lalelelor, Bujor, Adrian, Crinului, Fabius, Calea 6 Vânători, Dobrogea, Siret, Crişului, Ovidiu, Arţarului, Sălcuţa, Cedrului, Bumbacului, Câmpul Liniştii, C. Porumbescu, Ţepeş Vodă, Paltinului, V. Hugo, Toamnei, Fulgerului, Călăraşi, Dorului, Foişor, Ursului, Fragilor, Luchian, Brezoianu, Stupilor, Plopilor, T. Andreica, Secerei, Făt Frumos, T. Corchiş, Grozăveşti, Fagului, Măgurele, Zambilelor, A. Pann, I. Creangă, Păcurarilor, Grădinarilor, G-ral Doda, Codrului, Bogdan Voievod, I. Câmpineanu, C. Brâncoveanu, Baba Novac, Şcoalei, V. Conta, Obedenaru, Bucegi.

SOLUŢIA INTEGRAMEI DIN NUMĂRUL PRECEDENT

R ■ M ■ T ■ OCA ■ V ■ SACAITOR ■ SPIN ■ ZARE ■ BATALIE ■ OBSESIE ■ UNA ■ T ■ OA ■ LEZA ■ AUT ■ LA ■ SES ■ BATRAN ■ IAR ■ IRITA ■ CO ■ SER ■ STATE ■ JEB ■ U ■ MUT ■ TI ■ OARE ■ CLOR ■ PORUMBEL ■ INDIAN ■ ANION ■ I ■ IERTA ■ OS ■ IACA ■ TO ■ IAZ ■ CERTATI

Programe TV marţi, 9 septembrie

TVR 1

06.00 Zestrea românilor
06.30 Legendele palatului, prinţesa Ja Myung. (serial, COREEA, 2009)
07.10 Legendele palatului, prinţesa Ja Myung
07.50 Zon@
08.00 Telejurnal matinal. Sport, Meteo
09.00 Micul Dracula. (serial, Marea Britanie 2006-2011)
09.30 Starea naţiei(R)
10.20 Biziday. (R)
11.00 Teleshopping
11.30 Nocturne. (redifuzare)
12.20 România în 5 minute. (redifuzare)
12.30 Tribuna partidelor parlamentare
13.00 EURO polis
14.00 Telejurnal
15.00 Teleshopping
15.30 Maghiara de pe unu
16.50 Legendele palatului, prinţesa Ja Myung
17.30 Legendele palatului, prinţesa Ja Myung
18.10 Interes general
18.40 România în 5 minute
19.00 Meteo

20.00 Telejurnal. Meteo
21.00 Vorbeşte liber (I)
21.45 Vorbeşte liber (II)
22.10 Clubul celor care muncesc în România
22.15 Biziday
23.00 Starea naţiei
24.00 Nocturne. (R)
01.00 Prin Ţara Zânelor. (redifuzare)
01.30 Zestrea românilor (R) Fereastra timpului ramane deschisa (vestita ceramica de Noaptesa si Sisesti.
01.55 România în 5 minute. (reluare)
02.00 Telejurnal. (R) Meteo
02.50 Sport. (R)
03.05 Vorbeşte liber (I)(R)
03.45 Vorbeşte liber (II)(R)
04.10 România în 5 minute (R) Mănastirea Putna - un loc de legenda
04.15 Biziday(R)
04.55 Prin Ţara Zânelor (R)
05.25 Imnul României

PRO TV

07.00 Ştirile PROTV. Ce se întâmplă, doctore?
10.00 Film serial: Tanar si nelinistit. (r)
11.00 Ce n-a vazut Parisul. Alain (Gerard Depardieu) si Gisele (Fanny Ardant) locuiesc in Paris intr-un apartament frumos, au o situatie financiara buna si o viata profesionala reusita. Cei doi decid sa se mute in Israel unde spera sa isi regaseasca radacinile evreiesti ale familiei. (r)
13.00 Stirile PROTV
14.00 Tânăr şi nelinştit. Ep.4791
15.00 (AP) Film artistic: A 19-a sotie. Titlu original: 19th Wife. Producţie: SUA, 2010. Cu: Chyler Leigh, Alexia Fast, Matt Czuchry, Lara Jean Chorostecki, Jeff Hephner, Patricia Wetting. Gen: drama. Vremea
17.00 Stirile PROTV
17.30 La Maruta
19.00 Ştirile PROTV

20.30 Războiul minţii. Regie: Paul McGuigan. Producţie: SUA, Canada 2009. Cu: Colin Ford, Joel Gretsch, Djimon Hounsou, Dakota Fanning, Robert Tsonos, Brandon Rhea, Camilla Belle, Neil Jackson. Gen: acţiune
22.30 Stirile PROTV
23.05 Terra Nova. Ep. 6. Titlu original: Terra Nova. Producţie: SUA, Australia, 2011.Creatori: Kelly Marcel, Craig Silverstein.Cu: Jason O'Mara, Shelley Conn, Christine Adams, Allison Miller, Landon Liboiron, Naomi Scott, Alana Mansour, Stephen Lang.Gen: aventuri
00.00 Razboiul mintii. (r)
02.00 Stirile PROTV. (r)
03.00 Dupa 20 de ani
04.00 I like IT
04.30 Terra Nova. (r)
05.30 La Maruta. (r)

ANTENA 1

06.00 Observator. (live)
08.00 Divertisment: ' Neatza cu Razvan si Dani. (live)
10.50 In gura presei cu Mircea Badea
11.40 Teleshopping
12.00 Reality-show: Mireasă pentru fiul meu (sezonul 4). (live)
13.00 Observator. (live)
14.00 Reality-show: Mireasă pentru fiul meu (sezonul 4). (live)
16.00 Observator. (live)
17.00 News Magazine: Acces direct cu Simona Gherghe. (live)
19.00 Observator. Observatorul Antenei 1 este construit ca un jurnal de atitudine, în care subiectele mari, grave, naţionale contează şi nu suferă în competiţia cu soluţia facilă a ştirilor sângeroase. Ştiri, reportaje, anchete, informaţii utile şi de ultimă oră. Fii în pas cu vremea şi cu vremurile! (live)

20.00 Observator special cu Octavia Geamanu. (live)
20.30 Intangibilul. An de producţie: SUA 2004. Genul: acţiune. Regia: Po-Chin Leong. Cu: Steven Seagal, Matt Schulze, Ida Nowakowska. Billy Ray Lancing, un fost agent sub acoperire, descopera ca programul pe care el il foloseste pentru a ajuta o tanara este de fapt un network prin care se face trafic uman. Lancing sfideaza limitele posibilului pentru a o gasi pe fata si a pune capat acestui trafic.
22.30 Un Show Păcătos cu Dan Capatos. (live)
01.00 Observator. (r)
02.00 Intangibilul. (r)
03.30 Observator special. (r)
04.00 News Magazine: Acces direct. (r)

HBO

06.00 Radio. Dramă, SUA, 2003. Regia: Michael Tollin. Cu: Cuba Gooding Jr., Ed Harris
07.50 Prieteni buni. Super Buddies Familial, SUA, 2013. Cu: Trey Loney, John Ratzenberger, Michael Teigen
09.15 42. Dramă, SUA, 2013. Cu: Chadwick Boseman, Harrison Ford
11.25 Eu, robotul. SF, SUA, 2004. Cu: Will Smith, Bridget Moynahan
13.20 Liga dreptăţii: Spargerea de la muzeu. Animaţie, SUA, 2013
14.40 Maria Antoaneta. Dramă, SUA, 2006. Cu: Kirsten Dunst, Jason Schwartzman
16.40 Când se lasă seara peste Bucureşti sau Metabolism. Dramă, România, 2013. Cu: Bogdan Dumitrache
18.10 Redacţia. - Ep. 7. Dramă, SUA, 2012.
19.00 Redacţia .- Ep. 8 Dramă, SUA, 2012.

20.00 Fără complicaţii! Freshly Squeezed. Comedie, Germania, 2012. Cu: Diana Amft, Tom Wlaschiha
21.40 Barca visurilor. Dramă, SUA, 2010. Regia: Bob Meyer. Cu: John Malkovich, John Goodman, Dana Delany, Jacob Zachar, Jim Ortlieb
23.20 Trage tare şi te scoţi. Acţiune, SUA, 2013. Cu: Mark Wahlberg, Dwayne Johnson, Anthony Mackie, Tony Shalhoub
01.30 South Park: Mai mare, mai lung şi necenzurat. Comedie, SUA, 1999. Regia: Trey Parker.
02.50 Deja vu. Dramă, România, 2013. Cu: Ioana Flora, Mirela Oprisor
04.05 Byzantium. Horror, Irlanda, 2012. Cu: Gemma Arterton, Saoirse Ronan, Sam Riley

TVR 2

9.00 5 minute de istorie 9.10 Documentar 360° 10.10 Memorialul durerii 11.00 Teatru 13.00 Interviurile Festivalului Enescu 2013 14.00 Documentar 15.00 Connor sub acoperire 15.25 Serial Connor sub acoperire 15.50 5 minute de istorie 16.00 Carabinierii 17.00 O poveste... cu cântec! 17.30 Spectacolul lumii… 18.00 Telejurnal 18.30 Documentar Energia nucleară 19.00 Documentar 360° 20.10 D'ale lu' Mitică 21.00 Destine ca-n filme 22.00 Ora de ştiri 23.00 Serial CSI 23.50 Serial Zeul războiului

AXN

07.10 Mesaje de dincolo 08.10 90210 09.05 CSI10.05 NCIS: Los Angeles 11.05 Mesaje de dincolo 12.05 Stargate Universe 13.05 NCIS 14.05 Sherlock Holmes şi Dr. Watson 15.05 CSI: New York–Criminaliştii 16.05 90210 17.00 Stargate Universe 18.00 NCIS 19.00 NCIS 20.00 Sherlock Holmes şi Dr. Watson 21.00 Un vârcolac adolescent 22.00 Un vârcolac adolescent 23.00 Minţi criminale 23.55 Minţi criminale 00.50 Un vârcolac adolescent 01.45 Un vârcolac adolescent 02.30 NCIS: Anchetă militară

ANTENA 3

6.00 Ştirile dimineţii cu Nadina Câmpean şi Marius Ioniţă 10.00 Previziunile zilei cu Sabina Iosub 11.00 Se întâmplă în România cu Maria Coman 12.00 Ştiri 13.00 Se întâmplă în România cu Maria Coman 14.00 Ştiri 15.00 Esenţial cu Alina Petrescu 17.00 100 de minute cu Alessandra Stoicescu 18.45 La ordinea zilei cu Dana Grecu şi Radu Tudor 20.30 Subiectiv cu Răzvan Dumitrescu 21.30 Sinteza zilei cu Mihai Gâdea 23.15 În gura presei cu Mircea Badea 0.00 Ştiri 1.00 Ştiri 1.10 Sinteza zilei

PRIMA TV

07:00 Conflitul dintre generaţii 09.00 Walker, poliţist texan 10.00 Teleshopping 10.30 Râzi şi câştigi 11.15 Trăsniţii 12.00 Teleshopping 12.30 Trăsniţii din Queens 13.30 Teleshopping 14.00 Focus 14.30 Extemporal la dirigenţie 16.30 Focus 17.00 Walker, poliţist texan 18.00 Focus 19.00 Râzi şi câştigi 19.30 Vrei să fii milionar 20.30 Fiica rătăcitoare 22.30 Trăsniţii 23.00 Click! 00.00 NCIS: L.A. 01.00 Conflitul dintre generaţi 03.00 Focus 03.30 Trăsniţii 04.00 Trăsniţii din Queens 04.30 Danni Lowinski 05.30 Nimeni nu-i perfect

CINEMAX

07:00 Draga mea mamă 09.10 Pagina opt 10.50 Lecţia de comedie–Robert Schimmel 11.15 Wadja 12.50 Invincibilul 15.00 Misionarul 16.25 Întâlnire cu surprize 18.00 Pagina opt Dramă, Marea Britanie, 2011 19.40 Zile în paradis 21.15 Hoţul discret Thriller, SUA, 2012 23.00 Knick 00.00 Tărâmul morţii 01.35 Calendarul Dramă, Armenia, 1993 02.50 Diavolul din tine Horror, SUA, 2012 04.20 Hoţul discret Thriller, SUA, 2012. Cu: Toby Hemingway 06.00 Interviuri cu celebrităţi: James Cameron

B1

09.55 Business B1 la zi 10.00 ŞTIRILE DIMINEŢII (d) 10.55 Business B1 la zi 11.00 EVENIMENTUL ZILEI (d) 12.00 Ştirile B1 (d) 13.00 TALK B1 (d) 14.00 ROMÂNIA, ACUM (d) 15.00 Ştirile B1 (d) 16.00 ROMÂNIA, ACUM (d) 17.00 BUTONUL DE PANICĂ (d) 18.00 Ştirile B1 (d) 19.00 AKTUALITATEA B1 (d) 20.00 BUNĂ SEARA, ROMÂNIA (d) 21.30 SUB SEMNUL ÎNTREBĂRII (d) 23.00 LUMEA LUI BANCIU (d) 00.00 Ştirile B1 (d) 01.00 Sub semnul întrebării (r) 02.10 Bună seara, România (r) 03.20 Butonul de panică (r)

ACASĂ

06:15 Casa de alaturi 07.15 Minciuna 08.15 Rosa diamante 09.15 Teleshopping 09.30 Clona 10.30 Teleshopping 10.45 Sot de inchiriat 11.45 Pentru ca te iubesc 12.45 Teleshopping 13.00 Culorile iubirii 14.30 Legaturi riscante 15.30 Minciuna 16.30 Rosa diamante 17.30 Clona 18.30 Sot de inchiriat 19.30 Pentru ca te iubesc 20.30 Culorile iubirii 22.00 Legaturi riscante 23.00 Casa de alaturi Producţie: Telemundo, 2012 00.00 Clona (r) 01.00 Razboiul sexelor 02.30 Casa de alaturi (r) 03.30 Dincolo de povestiri (r) 04.30 Razboiul sexelor (r)

PRO CINEMA

08:30 Acasa in bucatarie 09.30 Doamne de poveste 10.30 Batman 11.00 Batman 11.30 Acasa in bucatarie 12.30 La Maruta 14.00 Lara 15.00 Doamne de poveste 16.00 Lara 17.00 Jocul minciunilor 18.00 Seinfeld 19.00 Jocul minciunilor 20.00 Vine politia! 21.00 Seinfeld 22.00 O pasare frumoasa 00.00- Anturaj Producţie: SUA, 2004 Regia: Doug Ellin Cu: Adrian Grenier, Kevin Connoly, Kevin Dillon, Jeremy Piven Gen: comedie 01.00 02.30 Lumea Pro Cinema 03.00 Cine A.M.

DIVA

06.00 Anatomia lui Grey 07.00 Paradisul lui Michelle 08.00 Neveste disperate 09.00 Soţia perfectă 10.00 Crimele din Midsomer 12.00 Aproape legal 13.00 Paradisul lui Michelle 14.00 Anatomia lui Grey 15.00 Soţia perfectă 16.00 Crimele din Midsomer 18.00 Neveste 19.00 Anatomia lui Grey 20.00 Cu sânge rece 21.00 Peste noapte – Comedy 2012 22.40 Jurnalele vampirilor 23.40 Jurnalele vampirilor 01.40 Cu sânge rece 02.40 Crimele din Midsomer 04.30 Neveste disperate

ANTENA STARS

06.30 Star magazine 08.30 Star news 09.00 STAR MATINAL (cu Rocsana Marcu si Razvan Botezatu) 12.00 STAR MAGAZINE 14.00 NECENZURAT (cu Adriana Bahmuteanu) 16.00 STAR MAGAZINE 17.00 Agentul Vip 18.55 STAR NEWS 19.45 RAI DA' BUNI (cu Mihai Morar) 21.45 STAR NEWS (cu Andra Trandas) 22.00 AGENTUL VIP (cu Cristian Brancu) 00.15 STAR NEWS (cu Andra Trandas) 00.30 Răi da' buni (reluare) 02.00 Star magazine (reluare) 02.45 Agentul Vip reluare) 04:45 Necenzurat (reluare)

RTL KLUB

06.30 Top Shop 07.00 Desene animate 08.35 Ştiri 09.08 În fiecare dimineaţă! 11.05 Top Shop 13.50 Reflector 14.05 Focus 14.45 Budapesta, zi şi noapte (rel.) 16.00 Masterchef 17.10 Moştenirea (s) 18.25 Focus 19.00 Ştiri 20.00 Masterchef 21.05 Budapesta, zi şi noapte (s) 22.30 Între prieteni (s) 23.05 Mentalistul (s) 0.40 Secolul XXI 01.10 Reflector

REDACŢIA NU ÎŞI ASUMĂ RESPONSABILITATEA PENTRU EVENTUALELE SCHIMBĂRI

UNIVERSAL

06.00 Furtuna de 800 km/h – Action, USA 2013 08.00 Teoria Big Bang 08.30 Teoria Big Bang 09.00 O familie de poliţişti 10.00 Castle 11.00 Hawaii 5.0 12.00 Teoria Big Bang 13.00 O familie de poliţişti 15.00 Crucişătoare americane – Sci-fi, USA 2012 17.00 Teoria Big Bang 17.30 Teoria Big Bang 18.00 Hawaii 5.0 19.00 Castle 20.00 Arcaşul 21.00 CSI: Miami 22.00 Aproape oameni 23.00 Aproape oameni: Percepţie – Crime drama, USA 2014 00.00 Profetul din grotă – Drama 2001 02.10 Arcaşul

O arădeancă, în top la „internaţionala" de lectură

Eleva Nicoleta Filipaş de la Colegiul Naţional „M. Nicoară" - menţiune la Olimpiada internaţională de lectură.

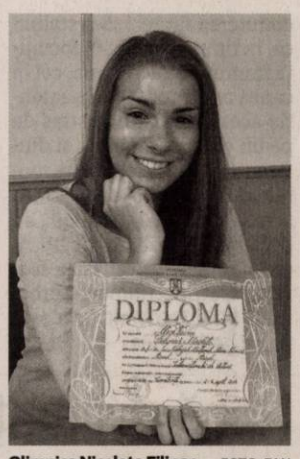

Olimpica Nicoleta Filipaş FOTO: FAN

ARAD. La Constanța, s-a desfășurat, zilele trecute, prima ediție a Olimpiadei internaționale de lectură, pentru elevii din clasele VII-XII, competiție organizată de Ministerul Educației Naționale, în colaborare cu Universitatea Ovidius și IȘJ Constanța. Eleva Nicoleta Filipaș de la Colegiul Național „Moise Nicoară" din Arad a obținut o merituoasă mențiune la secțiunea „Lectură și metalectură". Deținătoare a premiului II la faza națională a Olimpiadei „Lectura ca abilitate de viață" (OLAV), ea și-a câștigat dreptul de selecție în lotul național al României pentru faza internațională.

Pregătită și îndrumată de profesoara Mirela Mureșan, de la C.N „Moise Nicoară", eleva arădeană a făcut pe deplin dovada competențelor sale de excepție în ceea ce privește lectura și interpretarea textului ficțional, nonficțional și a celui multimodal (lectura imaginii). Subiectele primite au avut un nivel de dificultate sporit, prin faptul că au solicitat deopotrivă actualizarea informațiilor de cultură generală, acumulate prin lectură, dar mai ales inteligența, realizarea de conexiuni inedite între imagine și text, spontaneitatea și originalitatea interpretărilor mesajului - verbal și vizual -, la prima vedere. Nicoleta Filipaș, care a impresionat, la dezbaterea finală a olimpiadei, prin maturitatea discursului și prin pertinența ideilor exprimate, ne-a mărturisit: „Sunt o persoană nonconformistă! Numi plac «rețetele» impuse și formulele șablon! Îmi place să gândesc liber și să mă exprim firesc. Acestea sunt principalele motive care m-au determinat să particip la această olimpiadă altfel - total diferită de cea tradițională, cunoscută sub numele de «limba și literatura română». E mai mult decât atât! Am avut ocazia în acest concurs să fiu eu, cu adevărat, și să beneficiez de libertatea de a citi și interpreta textul lumii așa cum îmi doresc, conform personalității mele, fără să fiu nevoită să reproduc citate critice celebre sau consacrate".

JA-V.F.

Participanţi

Au participat 110 elevi din România și Moldova, elevi premiați la fazele naționale ale olimpiadelor de limba și literatura română.

Producţie record la porumb

Un fermier din Peregu Mic strânge 18 tone/ha, de patru ori peste media economiei.

Este aşteptată o recoltă cum nu s-a mai văzut FOTO: FAN

PEREGU MIC. Tiberiu Nagy are 42 de ani, locuiește în Pecica și face agricultură în Peregu Mic. În ultimii 13 ani s-a dedicat întru totul acestei activități. Iar sezonul acesta e pregătit să dea lovitura: o recoltă de 18 tone de porumb la hectar, adică de patru ori peste media economiei!

Secretul

Producția record se datorează, după spusele agricultorului, implementării unui sistem de irigare mai neobișnuit pentru culturile de cereale: prin picurare. „Am văzut în străinătate cum funcționează acest sistem de irigare prin picurare. În plus, am avut la dispoziție o cantitate mică de apă, lucru care se preta la acest sistem de irigare. Am decis să îl introduc pe o suprafață mai mică - o parcelă de 3,5 hectare, situată în Peregu Mic. Producția estimată pe această suprafață este de 17-18 tone de porumb la hectar" - precizează Tiberiu Nagy.

> Acest nivel de productivitate se datorează sistemului de irigare prin picurare
> TIBERIU NAGY

Irigarea parcelei s-a făcut timp de trei luni: iunie, iulie și august. Nu în regim nonstop, că nu a fost cazul, ploile care au căzut în această vară având și ele un rol important. Recoltarea porumbului ar urma să se facă peste aproximativ o lună de zile. Atunci va fi momentul... adevărului: vom afla dacă estimările privind producția se vor fi concretizat.

Câștigul

Tiberiu Nagy cultivă, în prezent, 500 de hectare de pământ - cu porumb, grâu și floarea soarelui. El spune că diferența de productivitate între suprafețele irigate și cele neirigate este vizibilă cu ochiul liber. În ceea ce privește cele 18 tone de porumb la hectar, specialiștii apreciază că acest nivel de productivitate înseamnă încasări de aproape 2.000 de euro/hectar cu o marjă brută de profit de 50% și un randament al investiției de 150% - unii dintre cei mai favorabili indicatori financiari la producția de cereale.

DIANA DUȚU
diana.dutu@russmedia.ro

Mii de pelerini la Radna

La sărbătoarea Nașterii Maicii Domnului, pelerini de diferite etnii au venit la Mănăstirea Radna.

La Basilica Papală „Maica Harurilor" FOTO: DORIN OCNERIU

LIPOVA. Tradiția pelerinajelor creștinilor catolici din vestul țării la Basilica Papală „Maica Harurilor" din Radna-Lipova își are rădăcinile în credința mântuirii din epidemia de ciumă care a izbucnit în anii care au urmat după ocupația habsburgică a Ardealului și Banatului. Atunci, un militar din garnizoana Arad a avut viziunea că molima se va stinge numai prin rugăciuni la icoana făcătoare de minuni a Fecioarei Maria de la Radna. S-a organizat pelerinajul, urmat apoi de altele, ciuma a dat înapoi și astfel, de trei secole au loc pelerinaje la mânăstirea Maria Radna, cele mai multe la sărbătoarea Nașterii Maicii Domnului - 8 septembrie.

Grupurile de pelerini din județele din vestul țării, de etnii diferite - maghiari, germani, bulgari, croați, români, rromi - au început să afluiască încă de sâmbătă, unii cu autocare și autoturisme, alții pe jos. Purtau cu ei steaguri religioase, cruci și ghirlande din frunze de stejar și intonau cântece mariane. Din loc în loc se opreau pentru rugăciuni. Ajunși la mânăstire, au participat cu toții la nopți de veghe și la slujbe religioase în limbile etniilor amintite, oficiate de prelați romano și greco-catolici.

„Nașterea Sfintei Fecioare Maria este semnul că Dumnezeu nu l-a uitat pe om, ci va trimite un Fiu născut din Fecioară, care să mântuiască lumea din păcat", a spus ES Martin Roos, episcop romano-catolic de Timișoara la deschiderea Sfintei Liturghii din data de luni, 8 septembrie 2014.

JA-D.O.

Sfinţirea crucilor

La sfârșitul liturghiei au fost sfințite cele două cruci monumentale care vor fi montate pe turlele mânăstirii, la terminarea lucrărilor de restaurare. ES Böcskey László, episcop romano-catolic de Oradea, a spus: „Aceste sfinte cruci sunt simbolul prin care Domnul Isus s-a jertfit pentru noi prin moarte pe cruce. Dar sunt și garanția că El va veni să ne mântuiască sufletele, la sfârșitul zilelor lumii".

În vizită la veteranul Ioan Oprea (stânga) FOTO: DORIN OCNERIU

Veteranul de război Ioan Oprea a făcut veacul

Veteranul de război Ioan Oprea din Zăbrani a împlinit, sâmbătă, o sută de ani.

ZĂBRANI. Sâmbătă dimineața, casa centenarului Ioan Oprea a fost plină de oaspeți. Primarul comunei, consilieri locali, reprezentanți ai armatei și ai veteranilor de război au venit să-l aniverseze pe nea' Onuțu, localnic din Zăbrani care tocmai a împlinit 100 de ani. Luptător pe două fronturi în Al Doilea Război Mondial, agricultor harnic, tată, bunic și străbunic, Ioan Oprea și-a dus cu cinste povara anilor de război, anilor de colectiv și anilor de pensie, ajungând acum la frumoasa vârstă de 100 de ani. În jurul lui au fost fiul, nora, nepoatele, strănepoatele, alte rude, vecini și prieteni. Primarul Marian Toader i-a înmânat o diplomă și o plachetă comemorativă, împreună cu alte daruri, col. (r) Ioan Gliga, președintele Filialei ANVR Arad, i-a oferit o diplomă, o insignă și un ajutor bănesc, iar Ministerul Apărării, reprezentat de mr. Adrian Potra de la CMJ Arad, i-a oferit un livret militar cu gradul de plutonier adjutant principal și o diplomă de merit. Prof. Ioan Valeriu Tuleu, istoric, i-a înmânat veteranului o carte în care sunt descrise faptele de arme ale unității din care acesta a făcut parte pe timpul războiului, Regimentul 93 Infanterie.

De pe patul de suferință, cu vocea stinsă și cu ochii duși spre amintirea anilor de demult, veteranul a mulțumit pentru daruri, spunând aceste vorbe înțelepte, care ascund o adevărată filosofie de viață: „Dumnezeu să vă trăiască, să vă dea putere și sănătate, până veți ajunge și domniile voastre la anii mei".

JA-D.O.

Record de participanţi la AGROMALIM

AGROMALIM 2014, cea mai numeroasă participare din istoria evenimentului.

ARAD. Peste 250 de firme și crescători de animale din nouă țări: România, Ungaria, Germania, Austria, Italia, Slovenia, Spania, Polonia și Serbia își vor expune produsele și serviciile în cadrul celei de-a XXV-a ediții a târgului AGROMALIM, pe o suprafață record de 3.500 mp interior și 25.000 mp exterior. Evenimentul este organizat de Camera de Comerț, Industrie și Agricultură a județului Arad în perioada 11-14 septembrie 2014, la Complexul Expo Arad.

„Este pentru prima dată în 25 de ani de eveniment când AGROMALIM adună la Arad peste 250 de participanți și o suprafață record de expunere. Pentru instituție, este o confirmare a unui bun management și a unei strategii care dă roade. Am reușit să creștem acest eveniment, astfel încât să fie printre cele mai căutate puncte de interes pentru nouă țări", a declarat Gheorghe Seculici, președintele CCIA.

De la A la Z

În cadrul AGROMALIM vor fi expuse: tehnologii, mașini și utilaje agricole, sisteme de creștere și furaje pentru animale, medicamente și instrumentar de uz veterinar, echipamente pentru industria alimentară, produse agroalimentare, ambalaje, servicii de consultanță, reviste, cărți și cataloage de specialitate, animale de rasă. Sâmbătă, de la ora 16, este programat și un concurs al tăietorilor de lemne.

Premieră mondială

În premieră mondială, va fi prezentat un produs fabricat de o companie română, un generator de aer cald (pentru silozuri, ferme, sere), care utilizează peleți fabricați din resturi vegetale și deșeuri agro-zootehnice (toate resturile de care agricultorii se chinuie să scape).

AGROMALIM 2014 vine cu surprize FOTO: JA

Întâlniri de afaceri

„Cea de-a XXV-a ediție Agromalim va propune o abordare modernă, axată în principal pe oportunități de dezvoltare. Întâlnirile de afaceri internaționale organizate dau șansa participanților să își creeze noi pârghii de colaborare în țară sau peste hotare. Conferințele desfășurate pe parcursul evenimentului vor trata măsurile din PNDR 2014 - 2020. O altă noutate pentru eveniment este cursul de agricultură ecologică mixtă", a declarat Adrian S. Negrau, directorul general al CCIA.

JA – S.B.

Transport gratuit

Târgul este deschis de joi, 11 septembrie de la ora 11:00 până la 18:00, vineri și sâmbătă, între orele 10:00 și 18:00, iar duminică, de la 10:00 la 16:00. Transportul este asigurat gratuit de la stația Podgoria.

Banii l-a băgat în buzunar FOTO: FAN

Cercetat pentru evaziune fiscală

ZERIND. Poliţiştii Postului de Poliţie Zerind cercetează un bărbat de 74 de ani, bănuit de evaziune fiscală. Din cercetările efectuate, s-a stabilit că, bărbatul, în calitate de administrator al unei societăţi, a reţinut şi nu a vărsat cu intenţie la bugetul de stat - 8.500 de lei - sumă reprezentând impozite şi contribuţii din perioada lunilor februarie - septembrie 2014. Bărbatul este cercetat penal pentru fapta sa. **JA – I.C.**

19

permise auto şi şapte certificate de înmatriculare au fost reţinute de poliţiştii rutieri în urma controalelor efectuate în trafic. Totodată, agenţii de circulaţie au aplicat 390 de amenzi, dintre care 206 au fost aplicate pentru depăşirea vitezei legale de deplasare şi 184 pentru nefolosirea centurii de siguranţă. Valoarea sancţiunilor aplicate de poliţiştii rutieri se ridică la 105.000 lei.

A furat trei telefoane mobile şi un portmoneu

VINGA. A furat trei telefoane mobile şi un portofel cu acte şi bani, dintr-o locuinţă din Vinga. Poliţiştii din comună au fost sesizaţi, la sfârşitul săptămânii trecute, de către L.F. despre faptul că o persoană i-a furat din locuinţă trei telefoane mobile şi un portofel cu acte şi bani. În urma activităţilor desfăşurate, poliţiştii au reuşit, în doar câteva ore de la sesizare, depistarea lui S.P., de 35 de ani, bănuit de comiterea faptei. „S-a stabilit că, în timp ce se afla în locuinţă împreună cu victima, cel în cauză ar fi profitat de neatenţia acesteia şi ar fi sustras de pe un corp de mobilier şi dintr-un sertar trei telefoane mobile şi un portofel ce conţinea acte şi suma de 150 de lei", au declarat reprezentanţii IPJ Arad. Prejudiciul cauzat a fost recuperat, pe numele bărbatului fiind întocmit un dosar penal pentru furt. **JA- I.C.**

I-a furat şi portofelul FOTO: FAN

Un nou start la deşeuri

CJA demarează, din nou, licitaţia pentru închiderea depozitelor neconforme de deşeuri din judeţ.

ARAD. După o pauză lungă de mai bine de doi ani, Consiliul Judeţean Arad (CJA) demarează din nou lucrările din cadrul master-planului de gestionare a deşeurilor. Instituţia a scos la licitaţie, pentru a doua oară, lucrările de închidere a depozitelor neconforme de deşeuri. Unele lucrări trebuie executate cap-coadă, în timp ce la altele este nevoie doar de anumite remedieri, după ce lucrările au fost deja executate în întregime sau în parte de fosta firmă care a câştigat licitaţia pentru master-plan.

Gropile de gunoi neautorizate se vor închide FOTO: JA

Localităţi şi lucrări

Potrivit caietului de sarcini care însoţeşte anunţul de licitaţie, se prevede închiderea a 11 depozite neconforme. Lucrările care trebuie executate în întregime se află în Arad, pe strada Câmpul Liniştii şi pe strada Poetului, în Chişineu-Criş, în Ineu, în Nădlac şi în Sebiş. În ceea ce priveşte lucrările de remedieri, acestea vor trebui realizate în Curtici, Pâncota, Pecica, Sântana şi Bârzava. CJA estimează că va plăti puţin peste 6 milioane de lei pentru toate lucrările mai sus enumerate, dintre care 5,5 milioane pentru lucrările propriu-zise, în timp ce puţin peste 500.000 de lei reprezintă capitolul de cheltuieli diverse şi neprevăzute. Cu toate acestea, instituţia judeţeană ar putea plăti mai puţin în urma licitaţiei care ar putea coborî preţul cu 10-20 la sută.

Lucrare cu scandal

Master-planul de gestionare a deşeurilor a demarat încă din anul 2010. Atunci a fost organizată o licitaţie care se referea la implementarea unui sistem integrat la nivelul întregului judeţ. Confort SA a câştigat licitaţia respectivă, după ce alte firme au contestat modul în care a fost stabilit câştigătorul. Într-un final, firma controversatului om de afaceri Georgică Cornu a deschis şantiere în mai multe localităţi ale judeţului, însă, la doi ani distanţă, au apărut neînţelegeri între CJA şi Confort. Totul a culminat cu încetarea contractului dintre cele două părţi, după ce preşedintele CJA, Nicolae Ioţcu, a anunţat că firma timişoreană a emis mai multe facturi pentru lucrări care, în realitate, nu au fost executate. Contractul a fost rupt, iar CJA anunţa că pregăteşte o altă licitaţie.

JA-A.G.

Fonduri europene

Master-planul de gestionare a deşeurilor este finanţat cu fonduri nerambursabile de către Uniunea Europeană. Valoarea proiectului este de peste 120 de milioane de lei, dintre care 80 la sută vin de la Uniunea Europeană, 18 la sută de la Guvern, iar contribuţia CJA este de numai 2 la sută.

Nouă migranţi la frontieră

Au fost opriţi din drumul ilegal spre Spaţiul Schengen la frontiera româno-ungară.

NĂDLAC. Poliţiştii de frontieră de la Nădlac au prins, la sfârşitul săptămânii trecute, nouă migranţi, toţi sirieni, cu vârste cuprinse între 19 şi 31 de ani, în timp ce încercau să treacă, pe jos, frontiera cu Ungaria. Primii sirieni - patru la număr - au fost prinşi în timp ce se deplasau pe jos, pe câmp, spre Ungaria, încercând astfel să treacă ilegal frontiera de stat. „Cele patru persoane au fost reţinute la aproximativ 50 de metri faţă de linia de frontieră şi au fost conduse la sediul sectorului pentru cercetări. În urma verificărilor efectuate s-a stabilit că este vorba de patru cetăţeni sirieni, cu vârste cuprinse între 21 şi 31 de ani", au declarat reprezentanţii Serviciului Teritorial al Poliţiei de Frontieră Arad.

Ceilalţi cinci sirieni au fost prinşi, la o zi distanţă de primii, pe când se deplasau pe jos, pe câmp, spre Ungaria. Potrivit poliţiştilor de frontieră, „cele cinci persoane au fost reţinute la aproximativ 150 de metri faţă de linia de frontieră şi au fost conduse la sediul sectorului pentru cercetări. În urma verificărilor efectuate s-a stabilit că este vorba de cinci cetăţeni sirieni, cu vârste cuprinse între 19 şi 27 de ani". Sirienii sunt cercetaţi penal pentru infracţiunea de tentativă de trecere ilegală a frontierei de stat. **JA – I.C.**

Adrian Ţolea: migraţia poate fi şi în sens invers

ARAD. Prim-vicepreşedintele ACL şi al PDL Arad, Adrian Ţolea, a declarat că principalul beneficiar al Ordonanţei privind migraţia este, în judeţul Arad, PSD, care i-a primit pe cei patru consilieri locali PNL Zăbrani şi pe foştii consilieri de la Tîrnova. „Şi la Tîrnova şi la Zăbrani, PSD avea câte un singur consilier, amândoi fiind şi viceprimari. Cu toate acestea, i-am avertizat pe PSD-işti că migraţia ar putea să fie şi invers. PDL nu a pierdut consilieri, deoarece cei de la Tîrnova nu mai erau consilieri, consiliul fiind dizolvat, dar nu ar fi exclus ca tocmai de la PSD să vină la PDL primari, viceprimari sau consilieri", spune Ţolea.

Întrebat dacă este normal ca PDL, care a înfierat Ordonanţa, să profite de ea, Ţolea a spus că „la o adică" s-ar putea ca PDL să-i primească pe cei de la alte partide.

Ţolea a reiterat, tot ieri, principalele cauze ale recesiunii în care Guvernul Ponta a tîrît România : scăderea investiţiilor publice şi supraimpozitarea. Acestea au dus şi la scăderea investiţiilor private, inclusiv din cauza celebrei taxe pe stâlp: „ investiţiile în economie au scăzut atât în trimestrul al doilea din acest an, cât şi în primul semestru, cu 9,1% fiecare, comparativ cu perioadele similare din 2013. Economia riscă să nu mai beneficieze de investiţii de 1,2 miliarde lei, de aproximativ trei ori mai mult decât încasările estimate de Ministerul de Finanţe prin aplicarea taxei pentru construcţii speciale". **JA-S.T.**

Avalanşă de potenţiali cumpărători de rable

ARAD. Anunţul făcut de Primărie privind scoaterea la vânzare a rablelor abandonate de stăpânii lor pe drumurile publice, rable ridicate şi depozitate în Micălaca, a atras o avalanşă de potenţiali cumpărători. Corina Drăghici, purtătorul de cuvânt al Primăriei Arad, ne-a informat că atât instituţia, cât şi Biroul Ridicări Vehicule au fost „bombardate" cu zeci de telefoane în câteva ore.

Rablele, la „expoziţie" FOTO: FAN

„Am fost asaltaţi cu zeci de apeluri telefonice, cu mesaje pe pagina de facebook a Primăriei, sau pe pagina web a instituţiei. Deşi nu e prima acţiune de valorificare a rablelor abandonate şi ridicate de pe domeniul public, pentru că am mai avut două alte asemenea acţiuni, aceasta s-a dovedit a fi una de interes", ne spune Corina Drăghici.

Un interes atât de sporit, încât chiar şi locuitori din judeţele vecine s-au regăsit printre potenţialii cumpărători, ne informează Primăria. În plus, chiar dacă programul de vizitare a depozitului de maşini începe din data de 9 septembrie, multe persoane s-au prezentat din data de 8 la porţile depozitului pentru a vedea în avanpremieră care este oferta.

Licitaţia va avea loc în data de 22.09.2014 la ora 9.00 la Biroul Ridicări Vehicule, Arad, de pe strada Dosoftei FN. "Autovehiculele sunt depozitate în Arad, str. Dosoftei FN (Depozit Micălaca), putând fi văzute în intervalul 09.09.2014 - 17.09.2014, orele 8.00-17.00 şi în urma vizitei se va semna un proces verbal de inspecţie", informează Primăria. Preţurile de pornire la licitaţie variază între 299,4 lei şi 3.000 lei. Pe listă sunt 79 de rable adunate de pe străzi. **JA – S.B.**

Au intrat cu maşina într-un autocar

VLADIMIRESCU. Accident mortal, luni dimineaţa, in jurul orei 4.45, la ieşirea din comuna Vladimirescu spre Mândruloc, pe DN 7. O persoană a murit, o alta a fost grav rănită, iar alte două au suferit răni uşoare după ce maşina în care se aflau a intrat frontal într-un autocar în care se aflau aproximativ 30 de pasageri (dintre care niciunul nu a fost rănit în urma impactului). Reprezentanţii IPJ Arad au spus că „şoferul unui autoturism marca Audi, un cetăţean bulgar în vârstă de 51 de ani, circulând din direcţia Deva spre Arad, pe fondul oboselii, ar fi adormit la volan, a pătruns pe sensul opus de mers unde a intrat în coliziune frontală cu un autocar". În maşină se aflau încă alte trei persoane (cu vârste cuprinse între 40 şi 60 de ani) - toate din Bulgaria.

Impact violent FOTO: JA

Opera din Constanţa

Pasagerii din autocar sunt angajaţi ai Operei din Constanţa şi se întorceau dintr-un turneu în Germania.

Răniţii, la spital

Dintre acestea, una a fost grav rănită, fiind preluată de o autospecială SMURD, iar celelalte persoane - rănite uşor - au fost preluate de două ambulanţe. Toţi cei trei răniţi au ajuns la Spitalul Judeţean Arad. Cei răniţi uşor au suferit fracturi la coaste şi numeroase contuzii, în timp ce persoana rănită grav a suferit o contuzie hepatică şi este monitorizată foarte atent de către cadrele medicale. Echipajul de descarcerare a intervenit pentru scoaterea şoferului decedat, care a rămas prins între fiarele autoturismului. Traficul rutier a fost blocat în urma producerii accidentului, iar apoi, până la degajarea drumului, s-a circulat alternativ, pe o singură bandă. **JA – I.C.**

SC ERGAD TECHNOLOGY SRL

Arad, str. Pădurii nr. 24, firma cu capital integral italian care activează in domeniul industriei electronice

angajează:

MONTATORI SUBANSAMBLE

Femei pentru montarea componentelor electronice si bărbaţi pentru asamblare parte mecanica, minim 8 clase.

Se oferă:

- pachet salarial atractiv
- decontare transport tramvai
- tichete de masa din prima zi
- pregătire profesionala in condiţii optime, la standarde internaţionale

Trimiteţi CV la adresa: *otilia. dimeny@ergad.com*

sau prin fax 0257-306194; tel.0257-206247

(551010)

Sport

„Halterele arădene au trecut, prezent şi viitor
Adrian Jigău, CS Municipal

47

este locul ocupat de către arădeanca Daniela Dodean-Monteiro în ierarhia pe luna septembrie a celor mai bune jucătoare de tenis de masă din lume. Dublă legitimată, la CSM Arad şi în Austria, Dodean a strâns 2453 puncte, fiind a doua română în topul mondial, după constănţeanca Elizabeta Samara, clasată pe un excelent loc 13.

Tricolorii au dominat turneul de la baza UTA

ARAD. Baza „UTA - Tenis Profi" a găzduit o nouă competiţie din calendarul Tennis Europe, rezervată tenismenilor de până în 14 ani. După jocuri spectaculoase, câştigătorii „Intesa Sanpaolo Cup" au fost Cristian Andreescu (6-1, 6-3 în finala cu Nini Dică), respectiv Andreea Velcea (6-2, 6-1 în ultimul act cu maghiara Reka Zadori), fiica fostului fotbalist timişorean. La concurs au participat sportivi din 11 ţări.
JA-D.L.

Fanii utişti FOTO: JA

UTA vinde abonamente

ARAD. Suporter Club UTA reaminteşte iubitorilor sportului rege din oraşul nostru că au fost puse spre vânzare abonamente pentru meciurile UTA-ei din Liga III. Acestea pot fi achiziţionate zilnic, între orele 16-20, în incinta Atrium Mall, zona scenei. Preţul unui abonament pentru întreg sezonul este de 100 lei, atât la tribunele I şi II ale stadionului Motorul din Aradul Nou. Biletele la meciurile de pe teren propriu vor costa 10 lei.

„Acesta este ajutorul pe care îl putem da, noi, suporterii, achiziţionarea de abonamente sau bilete la jocurile echipei de pe teren propriu" - a spus Dan Proca, preşedintele Suporter Club UTA. **JA-D.S.**

Vor să scrie o nouă pagină de istorie

Dacă trece (şi) de Poli Timişoara în Cupa României, Şoimii Pâncota va întâlni o echipă de Liga I.

PÂNCOTA. Pavel Piroş şi ai lui „şoimi" pâncotani vor să scrie o nouă pagină de istorie pentru club şi oraş. Calificată în turul V al Cupei României, divizionara secundă arădeană o înfruntă în această fază a competiţiei „KO" pe ACS Poli Timişoara, liderul la zi în Seria Vest a Ligii II. Alb-negrii i-au studiat vineri pe bănăţeni, în meciul de campionat cu Unirea Tărlungeni (scor 1-0), iar prof. Dan Cuedan speră să găsească formula câştigătoare, pentru a aduce din nou în Podgoria arădeană o echipă de Liga 1, aşa cum s-a întâmplat în ediţia trecută, când la Pâncota a poposit Chiajna.

„Şoimii" vor să repete jocul cu UTA, din Cupa României FOTO: FAN

Dublă „de foc"

„Sperăm să se repete istoria şi să o scoatem pe Poli din Cupa României. Ne dorim să aducem din nou în judeţul nostru o echipă de prim eşalon. Dacă nu vom putea, nu facem o tragedie, faptul că suntem deja în turul V este motiv de mândrie pentru club şi oraş", ne-a declarat Cuedan. Conştient de importanţa jocului de sâmbătă, din campionat, cu FC Bihor, tehnicianul „şoimilor" va opera câteva schimbări în 11-ele de start, pentru a permite jucătorilor care au evoluat mai puţin să bifeze minute într-o competiţie oficială.

Puşi sub presiune

Nemulţumit de prestaţia elevilor lui în victoria „italiană" cu Unirea Tărlungeni, antrenorul timişorenilor, Dan Alexa, pune presiune pe vestiar: „Sunt unii jucători care au rămas datori în acest start de sezon. Aştept o altă atitudine dinspre ei la jocul de Cupă, de la Pâncota. Vrem să ne calificăm, să ducem la Timişoara o echipă de prima ligă. Întâlnim o colegă de serie, o echipă nou-promovată, flămândă de performanţe sportive, pe care o respectăm, dar vrem să o învingem".

DANIEL SCRIDON
daniel.scridon@russmedia.ro

Fluieră Dreve

Meciul dintre Şoimii Pâncota şi ACS Poli Timişoara este programat astăzi, ora 16,30, la stadion fiind aşteptaţi cât mai mulţi iubitori ai fotbalului arădean. Preţul unui bilet este de 10 lei. CCA a delegat la acest joc o brigadă de arbitri din Cluj-Napoca formată din: Dreve Dan – centru, Claudiu Lucaciu şi Ionuţ Cîmpeanu – asistenţi.

Mureşan (numărul 5) are un sezon bun în Superstock 1000 FOTO: FAN

În Top 10 la cursa din Jerez

JEREZ. Arădeanul Robert Mureşan, legitimat la echipa maghiară H Moto Team, a participat, în week-end, la a şasea etapă din Campionatul Mondial de Superbike, desfăşurată pe un circuit drag pilotului nostru, Jerez (Spania), reuşind să se claseze pe locul 10 la clasa Superstock 1000. Roby, pe un BMW S1000 RR, şi-a îmbunătăţit cu trei poziţii clasarea din calificări, fiind cronometrat cu timpul de 1'47.299, clasarea în Top 10 aducându-i 6 puncte în ierarhia generală, în care ocupă locul 13, cu un total de 21 puncte. Ultima etapă din Superstock 1000 este programată la începutul lunii octombrie, pe circuitul francez de la Magny Cours. **JA-D.L.**

Viitorul pare promiţător în halterele arădene

ARAD. Oraşul nostru a găzduit finala naţională a categoriei juniori III (9-12 ani) la haltere, dar şi Cupa României pentru seniori, etapă de calificare la finala Campionatului Naţional. În prima dintre competiţii, micii halterofili de la CS Municipal Arad (antrenori Adrian Jigău şi Pavel Sebeşan) au avut o evoluţie bună, trei dintre ei reuşind să urce pe podium: Luciana Condurache, locul 2, cat. +48 Kg, Adelina Vizitiu, locul 3, 32 Kg şi Denis Danciu, locul 3, 28 Kg. Clasări bune au mai obţinut: Cosmin Krupla, locul 4, 32 Kg, Daniel Jigău, locul 5, 28 Kg, Bogdan Florescu, locul 5, 36 Kg, Patricia Manolache, locul 5, 36 Kg, Alin Andron, locul 6, 32 Kg şi Şerban Rudolf, locul 8, 40 Kg.

Calificări pe linie

Seniorii s-au întrecut la Cupa României, acolo unde CSM Arad şi-a calificat pe linie sportivii la finala naţională, programată la Oneşti (2-6 decembrie), după cum urmează: Alexandru Pap, locul 4, 56 Kg, Emanuel Danciu, locul 6, 56 Kg, Emanuel Florescu, locul 7, 56 Kg, Florin Vizitiu, locul 1, 62 Kg, Adrian Antal, locul 4, 62 Kg, Damian Iuga, locul 5, 62 Kg, Alexandru Roşu, locul 8, 77 Kg, Florin Lingurar, locul 7, 77 Kg, Sebastian Călugăreanu, locul 3, 85 Kg, Adrian Lingurar, locul 4, 105 Kg şi Paul Pantea, locul 5, 105 Kg.
JA-D.S.

Debut în bazinul campionilor

ARAD. Singura grupare masculină arădeană într-un sport de echipă care evoluează în prima divizie, CS AMEFA, va debuta, conform tragerii la sorţi efectuate de către FR Polo, în bazinul campionilor din Oradea, în sezonul 2014-2015 al Superligii Naţionale. Prima etapă dublă este programată în zilele de 4 şi 5 octombrie, alături de întâlnirea elevilor lui Cristian Cosma cu campioana CSM Digi (8 titluri naţionale în palmares) mai fiind programate partidele: Crişul Oradea - Poli Cluj, Dinamo - Rapid şi Steaua - Sportul Studenţesc.

Pentru arădeni, greu încercaţi de dificultăţi financiare, prima întâlnire cu fanii va avea loc în runda a treia (18-19 octombrie), când la bazinul „Delfinul" va sosi gruparea feroviară.

Turul campionatului se va încheia în 23 noiembrie, în acest an disputându-se şi primele două etape din retur. La finalul sezonului regulat, formaţiile vor evolua în play-off (locurile 1-4) şi play-out (5-8).

Program tur CS AMEFA Arad - Etapa I: CSM Oradea (deplasare), Etapa II: Dinamo (d), Etapa III: Rapid (acasă), Etapa IV: Sportul (d), Etapa V: Poli Cluj (a), Etapa VI: Steaua (d) şi Etapa VII: Crişul Oradea (a). **JA-D.L.**

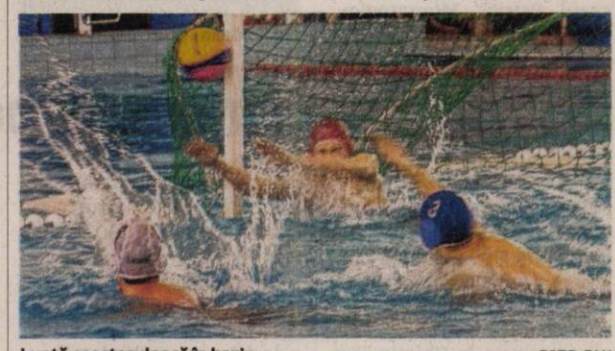

Luptă spectaculoasă în bazin FOTO: FAN

Fotbal - Campionatul Judeţean Onoare

Seria A, etapa 4. Rezultate: AS Aluniş – Voinţa Munar 2-0, AC Şagu – Atletico Arad 2-1, Înfrăţirea Iratoşu – CS Glogovăţ 0-1, Unirea Şeitin – FC Zimandu Nou 3-0, AS Vinga – Cetate Săvârşin 0-2, Mureşul Zădăreni – Speranţa Turnu 2-1, Semlecana Semlac – Olimpia Bârzava 3-2, Victoria Felnac – Forest Oil Sp German 5-0. Omologări: Sp. German – Semlac (et.3) 0-3.

Clasamentul

1. FELNAC	4	4	0	0	14-3	12
2. SĂVĂRŞIN	4	3	1	0	18-3	10
3. SEMLAC	4	3	0	1	12-4	9
4. GLOGOVĂŢ	4	3	0	1	7-4	9
5. ZĂDĂRENI	4	2	1	1	17-8	7
6. MUNAR	4	2	1	1	12-5	7
7. ŞEITIN	4	2	1	1	10-6	7
8. ŞAGU	4	2	0	2	7-9	6
9. ALUNIŞ	4	2	0	2	4-11	6
10. BÂRZAVA	4	1	1	2	14-12	4
11. IRATOŞU	4	1	1	2	8-6	4
12. TURNU	4	1	0	3	7-9	3
13. ATLETICO	4	1	0	3	7-15	3
14. VINGA	4	1	0	3	4-12	3
15. SP GERMAN	4	1	0	3	1-18	3
16. ZIMANDU NOU	4	0	0	4	0-17	0

Etapa viitoare: Atletico – Zădăreni, Glogovăţ – Şeitin, Turnu – Semlac, Munar – Şagu, Săvârşin – Aluniş, Sp German – Iratoşu, Zimandu Nou – Vinga, Bârzava – Felnac.

Seria B, etapa 4. Rezultate: Viitorul Satu Nou – Crişul Alb Buteni 4-1, Unirea Gurahonţ – Cetate Dezna 6-2, Vulturii Socodor – Avântul Târnova 2-1, Recolta Apateu – Podgoria Ghioroc 6-2, Viitorul Sepreuş – Şoimii Pâncota II 4-1, Flacăra Ţipari – Olimpia Bocsig 4-4, Steaua Grăniceri – Frontiera Pilu 0-1, Voinţa Macea – Şoimii Şimand 5-2.

Clasamentul

1. SATU NOU	4	4	0	0	14-5	12
2. MACEA	4	3	0	1	13-5	9
3. ŞIMAND	4	3	0	1	13-7	9
4. SOCODOR	4	2	1	1	9-6	7
5. GHIOROC	4	2	1	1	12-12	7
6. TÂRNOVA	4	2	0	2	16-8	6
7. SEPREUŞ	4	2	0	2	11-9	6
8. GURAHONŢ	4	2	0	2	14-13	6
9. PÂNCOTA II	4	2	0	2	11-10	6
10. PILU	4	2	0	2	6-7	6
11. BOCSIG	4	1	2	1	10-9	5
12. ŢIPARI	4	1	2	1	7-7	5
13. APATEU	4	1	1	2	8-17	4
14. BUTENI	4	0	2	2	2-9	2
15. GRĂNICERI	4	0	1	3	4-10	1
16. DEZNA	4	0	0	4	8-24	0

Etapa viitoare: Ghioroc – Sepreuş, Pilu – Satu Nou, Şimand – Grăniceri, Bocsig – Macea, Târnova – Apateu, Dezna – Socodor, Buteni – Gurahonţ, Pâncota II – Ţipari.

real
SC Real Hyper Magazine SRL - Arad
angajează
casiere
Candidaţii interesaţi pot trimite CV-urile la următoarea adresa de e-mail: hr.3921@real-hyper-magazine.ro.
Relaţii la numărul de telefon 0756023817.
(648676)

JURNAL ARĂDEAN

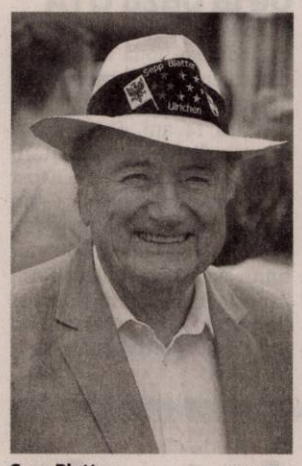

Sepp Blatter FOTO: EPA

Blatter vrea un nou mandat

FOTBAL. Președintele FIFA, Joseph Blatter (78 ani) a confirmat că va candida pentru un nou mandat la conducerea forului fotbalistic mondial la alegerile programate în iunie 2015, la Sao Paulo. „Voi informa Comitetul Executiv. Este o chestiune de respect să spun familiei fotbalului: «Da, voi candida, sunt pregătit»", a declarat Blatter, într-un mesaj video difuzat la Manchester în cadrul Soccerex, congres despre fotbal. Elveţianul conduce FIFA din 1998. Francezul Jerome Champagne (55 de ani) fost vicepreşedinte al organizaţiei, a fost primul care şi-a anunţat candidatura la alegerile din 2015.

SURSA: MEDIAFAX

„Am luat o opţiune serioasă"

Tricolorii au debutat cu o victorie importantă pe terenul Greciei, principala favorită.

FOTBAL. Reprezentativa României a debutat cu o victorie în preliminariile Campionatului European, scor 1-0 cu naţionala Greciei, în prima etapă a grupei F. Golul a fost marcat de Marica, în minutul 10, din penalty. Atacantul nostru fiind eliminat apoi în minutul 53 pentru cumul de galbene.

„Am luat o opţiune serioasă de a fi prezenţi la Euro-2016. Am jucat perfect din punct de vedere tactic. Nu sunt supărat pe Marica, deoarece nu merita să fie eliminat", a spus Piţurcă.

Selecţionerul consideră că tactica din această seară a fost mai bună decât cea aleasă în primul meci al barajului pentru calificarea la Cupa Mondială. „A fost un meci dificil, dar bucuria este foarte mare, de nedescris. O victorie normală după prima repriză. Grecii au suferit la capitolul fizic şi la capitolul concentrare. Am câştigat trei puncte în faţa celei mai bune echipe din grupă, iar şansele noastre sunt reale. Sunt foarte mari. După eliminarea lui Marica nu am schimbat nimic din ceea ce

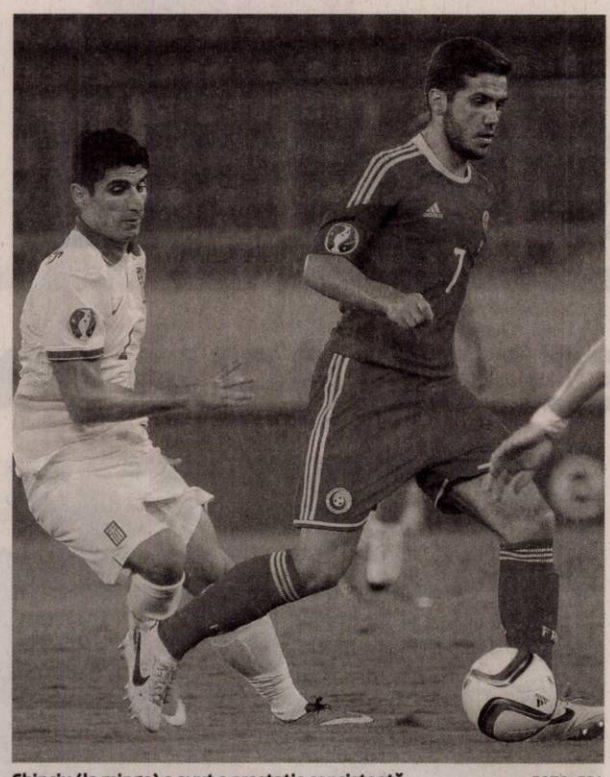

Chipciu (la minge) a avut o prestaţie consistentă FOTO: EPA

lucrasem, dar am jucat fără vârf. Nu am mai avut forţă pe atac, dar am reuşit câteva raiduri periculoase. Este de aplaudat sacrificiul făcut de toţi jucătorii. La meciul tur din barajul pentru Cupa Mondială am jucat mult mai avântat, iar acum i-am aşteptat în terenul propriu şi a fost o tactică bună", a afirmat Piţurcă.

„Nimic nu a mers"

Fundaşul stânga Răzvan Raţ crede că Grecia nu s-a ridicat la nivelul la care a fost la Cupa Mondială, la care a fost în play-off. „A fost mult sub acel nivel, s-a văzut, dar şi România a jucat bine, s-a apărat bine. Nu a fost pentru mine o revanşă, este un început de campanie reuşit pentru noi. Este doar un rezultat foarte bun care ne creşte considerabil şansele". Din tabăra adversă, fundaşul Manolas spune că grecii vor trebui să înveţe din acest eşec. „Vom învăţa din această înfrângere. Nu ne-am creat ocazii şi nimic nu a mers. Totuşi, calificarea noastră nu este în pericol. Mai avem meciuri şi trebuie să mergem în Finlanda să câştigăm. Am demonstrat şi în trecut că atunci când lucrurile merg prost reuşim să ne mobilizăm", a declarat Manolas. Mijlocaşul Tachtsidis consideră că fanii trebuie să aibă răbdare, deoarece rezultatele bune vor veni. „Cred că echipa va reuşi să obţină multe victorii. Trebuie să avem răbdare şi rezultatele vor veni. Nu am făcut ce ne-a cerut antrenorul, nimic nu a mers", a menţionat Tachtsidis.

România are programat următorul meci din grupa F, în data de 11 octombrie, pe teren propriu, cu naţionala Ungariei.

SURSA: MEDIAFAX

REZULTATE DIN PRELIMINARIILE CE

Rezultate înregistrate în partidele disputate, duminică, în preliminariile Campionatului European din 2016:

Grupa D

Georgia - Irlanda 1-2
Au marcat: Okriaşvili '38 / McGeady '24, '90

Germania - Scoţia 2-1
Au marcat: Muller '18, '70 / Anya '66

Gibraltar - Polonia 0-7
Au marcat: Grosicki '11, '48, Lewandowski '50, '53, '86, '90+2, Szukala '58

Grupa F

Ungaria - Irlanda de Nord 1-2
Au marcat: Priskin '75 / McGinn '81, K. Lafferty '88

Grecia - România 0-1
A marcat: Marica '10 penalty

Insulele Feroe - Finlanda 1-3
Au marcat: Holst '41 / Riski '53, '78, Eremenko '82

Grupa I

Danemarca - Armenia 2-1
Au marcat: Hojbjerg '65, Kahlenberg '80 / Mkhitarian '50

Portugalia - Albania 0-1
A marcat: Balaj '52.

Clauză specială pentru Di Maria

FOTBAL. Real Madrid va încasa de la Manchester United 4 milioane de lire sterline (5 milioane de euro) dacă Angel Di Maria va câştiga Balonul de Aur ca jucător al grupării de pe Old Trafford, conform unei clauze din contractul de transfer al argentinianului, informează The Telegraph.

Potrivit sursei citate, această clauză a fost introdusă în contract la cererea clubului madrilen şi a reprezentanţilor jucătorului, iar gruparea engleză a acceptat-o.

Angel Di Maria, 26 de ani, a fost transferat, recent, de Manchetser United de la Real Madrid pentru suma de aproape 60 de milioane lire sterline (aproximativ 75 milioane de euro). **SURSA: MEDIAFAX**

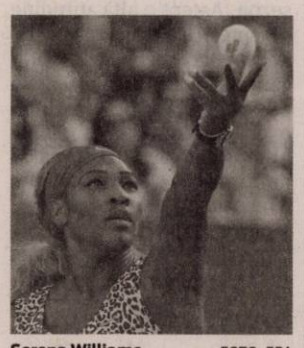

Serena Williams FOTO: EPA

Serena a triumfat la US Open

TENIS. Numărul 1 mondial, americanca Serena Williams, a câştigat al 18-lea titlu de Grand Slam din carieră, după ce a trecut, duminică, în finală la US Open de daneza Caroline Wozniacki, scor 6-3, 6-3, după o oră şi 15 minute de joc. Cu al 18-lea titlu de Grand Slam, Williams le egalează pe Chris Evert şi Martina Navratilova, doar germanca Steffi Graf având mai multe trofee de acest fel, 22. Serena are 63 de titluri WTA în palmares, dintre care şase câştigate în 2014.La Flushing Meadows, Williams, antrenată de francezul Patrick Mouratoglou, nu a pierdut niciun set în şapte meciuri. **SURSA: MEDIAFAX**

Golul 25 pentru Ciprian Marica

FOTBAL. Atacantul Ciprian Marica a ajuns la golul cu numărul 25 şi l-a egalat pe Viorel Moldovan în clasamentul golgeterilor all-time al echipei naţionale, după ce a marcat în meciul cu Grecia, scor 1-0, din preliminariile Euro-2016, informează frf.ro.

În top, înaintea atacantului de la Konyaspor, se mai regăsesc Hagi şi Mutu (35 goluri) şi Bodola (31). „ Suntem cu toţii foarte bucuroşi, am venit aici montaţi, concentraţi, să nu repetăm greşelile din dubla manşă pe care am pierdut-o (n.r. - în barajul pentru Cupa Mondială). Suntem mândri că suntem români şi că în seara asta am câştigat.

Am fost echipa mai bună. Păcat că am suferit în a doua repriză prin eliminarea mea. Un jucător cu experienţă ca mine nu avea voie să facă greşeala asta.

Suntem bucuroşi, dar mă gândesc că ratez meciul de acasă cu Ungaria", a spus Ciprian Marica

Tot la meciul cu Grecia, Gabriel Tamaş a bifat a 64-a selecţie, egalându-i la acest capitol pe Mircea Lucescu şi Costică Ştefănescu.

De asemenea, Bogdan Stancu şi-a trecut în cont a 30-a prezenţă în tricoul echipei naţionale şi i-a egalat pe Adrian Iencsi şi pe Emil Săndoi.

SURSA: MEDIAFAX

Ciprian Marica FOTO: EPA

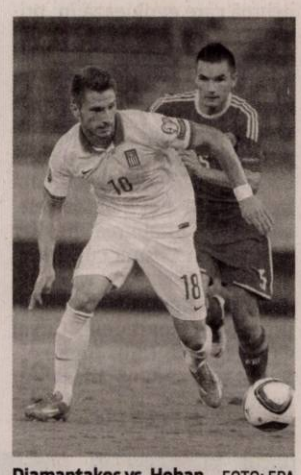

Diamantakos vs. Hoban FOTO: EPA

„Cel mai slab meci al Greciei"

FOTBAL. Presa elenă critică prestaţia reprezentativei Greciei în partida cu România, scor 0-1, notând că a fost cel mai slab meci al grecilor din ultimii ani. „Coşmar pentru Ranieri. Grecia lui Ranieri, pas cu stângul în preliminarii. Cel mai slab meci al Greciei din ultimii ani. Jucătorii greci au părut nepregătiţi în comparaţie cu românii şi au realizat una dintre cele mai slabe performanţe, o înfrângere echitabilă. Este doar primul meci şi nimic nu e pierdut, dar felul în care a arătat Grecia produce griji pentru viitor", a notat On Sports.

Sentra Goal a menţionat că Grecia a pornit greşit, „fără culoare şi impersonală". „Grecia n-a arătat suflet şi pasiune, a arătat rău şi cu un om în plus", adaugă sursa citată.

„Naţionala Greciei a dezamăgit, a fost total neconvingătoare şi n-a reuşit să marcheze nici când a avut superioritate numerică", a scris şi Sport Day.

Nova Sports este de asemenea de părere că echipa Greciei a dezamăgit: „Frustrare naţională. Grecia a dezamăgit în meciul cu România. Victor Piţurcă a reuşit să-şi ia o revanşă valoroasă pentru eşecul de la barajul pentru Mondiale. Grecia a început în cel mai rău mod posibil".

Sport 24 a subliniat că „România a câştigat relativ uşor cele trei puncte". „Chipciu poate fi considerat cel mai bun jucător al partidei", a notat site-ul elen.

SURSA: MEDIAFAX

Angel Di Maria FOTO: EPA

„N-ar avea motiv să plece"

FOTBAL. Preşedintele Federaţiei Române de Fotbal, Răzvan Burleanu, opinează că selecţionerul Victor Piţurcă nu are motive să plece de la echipa naţională. „După acest rezultat cred că Victor Piţurcă nu mai are niciun motiv să plece", a spus Burleanu. Şeful FRF a mai afirmat că încă nu este jucată calificarea la Campionatul European, dar victoria obţinută la Pireu ajută foarte mult. „Aş putea spune că avem într-adevăr o generaţie de eroi, mai ales după cum a evoluat meciul în a doua repriză. Am avut foarte mari emoţii încă din primul minut. Calificarea încă nu s-a jucat, dar în mod cert această victorie ne ajută foarte mult", a precizat Burleanu. **SURSA: MEDIAFAX**

CSU Craiova şi-a luat... Tîrnăcop

FOTBAL. Jucătorul Ionuţ Tîrnăcop, care în sezonul trecut a evoluat la Universitatea Cluj, a semnat un contract cu CS Universitatea Craiova.

Tîrnăcop, 27 de ani, şi-a început cariera la Chimia Turnu Măgurele, iar în 2005, el a ajuns la Sportul Studenţesc, echipă alături de care avea să debuteze în liga întâi cinci ani mai târziu într-un meci cu FC Timişoara. În august 2011 a marcat pentru prima oară în liga întâi, contra CFR Cluj. A evoluat apoi pentru FC Bihor, iar în sezonul trecut a jucat în 27 de partide pentru U Cluj.

SURSA: MEDIAFAX

Îl momesc pe Piţurcă

FOTBAL. Gruparea saudită Al-Ittihad Jeddah îi oferă selecţionerului Victor Piţurcă un salariu anual de 900.000 de euro, ceilalţi membri ai stafului său urmând să încaseze în total alţi 700.000 de euro, dacă se va ajunge la un acord, a declarat o sursă federală.

Conform sursei citate, pachetul salarial oferit de clubul saudit echipei tehnice române se rdidică la suma de 2 milioane de dolari (1,6 milioane de euro).

Victor Piţurcă este tentat să accepte oferta arabilor, după ce înaintea partidei cu Grecia infirmase pentru sursa menţionată că şi-ar dori să părăsească echipa naţională.

Piţurcă are un salariu la FRF de 400.000 de euro anual.

Angajatul FRF, care a dorit să-şi păstreze anonimatul, a declarat că în contractul selecţionerului este prevăzută o clauză reciprocă, în sensul că partea care reziliază plăteşte drept despăgubiri suma rămasă până la finalul înţelegerii (30 noiembrie 2015). Astfel, Piţurcă ar urma să achite pentru cele 15 luni rămase din contract suma de 500.000 de euro.

Presa din Arabia Saudită a scris în ultima săptămână despre o ofertă a grupării Al-Ittihad pentru selecţionerul Victor Piţurcă. Potrivit acesteia, Piţurcă ar urma să părăsească banca tehnică a primei reprezentative după meciul cu Grecia, care avut loc duminică, şi să preia echipa Al-Ittihad.

Luni, presa din regatul din Zona Golfului a scris că o delegaţia a clubului Al-Ittihad va sosi în România pentru a negocia cu Piţurcă şi cu colaboratorii săi.

Săptămâna trecută, Victor Piţurcă a declarat că sunt sub unu la sută şanse să plece de la naţională. **SURSA: MEDIAFAX**

Victor Piţurcă FOTO: EPA

Jurnal arădean răspunde cititorilor

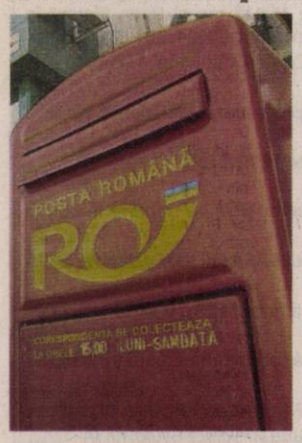

Trimiteţi scrisorile dumneavoastră la redacţia Jurnal arădean prin e-mail: redactia.jurnalaradean@informmedia.ro, **prin poştă:** Jurnal arădean, Arad, cod 310025, B-dul Revoluţiei nr.62. Vă rugăm să ne scrieţi scurt (maximum 200 de cuvinte). Nu uitaţi să menţionaţi numele, adresa dumneavoastră şi un număr de telefon la care puteţi fi contactat (dacă e cazul). Aşteptăm sesizările sau întrebările dumneavoastră şi **telefonic**, la numărul 0257-280943, de luni până joi, între orele 11.00-13.00.

Fără cărucior la supermarket!

M-am tot mirat când am văzut, în repetate rânduri, că unii cumpărători din supermarket-uri ţin marfa în braţe în loc să o pună într-un cărucior. Săptămâna trecută m-am dumirit de ce se întâmplă aşa.

Când să intru într-un supermarket din Aradul Nou, dau să iau căruciorul. În locul unde se află acestea, era o mizerie de nedescris! În fine, l-am luat, am făcut cumpărături şi am ieşit din magazin. La ieşire, am vorbit cu un om care făcea curăţenie. El mi-a explicat că, peste noapte, aici vin tot felul de oameni ai străzii care urinează pe unde apucă şi lasă o mulţime de gunoaie în urmă. Nu a fost greu să îmi imaginez că acei boschetari lasă „urme" de tot felul şi pe cărucioarele cu care ne facem noi cumpărăturile. Iar alţii asemenea lor fug după tine când ieşi din magazin ca să le dai căruciorul pentru a recupera cei 50 de bani din el... Sunt boschetari cu trei straturi de piele... de fapt, cu un strat de piele şi două de jeg!

Cum să mai pui mâna pe un cărucior pe care l-au atins ei? Mai bine renunţi la cărucior şi ţii în braţe, până la casierie, produsele pe care vrei să le cumperi. Altfel, rişti să ajungi la Boli infecţioase, la spital...

Poate ar fi bine ca cei îndreptăţiţi să facă verificări, controale prin jurul magazinelor, în faţa şi în spatele lor.

I.S., ARAD

Probleme cu circulaţia

Adresăm mulţumiri doamnei director de la Compania de Transport Public Arad pentru că a aprobat înfiinţarea staţiei de autobuze de la Boul Roşu. Dar mai avem încă o problemă: de multă vreme, circulaţia autobuzelor pe linia Sânnicolau Mic - Fântânele - Frumuşeni - Aluniş - Tisa Nouă, timp de aproape patru ore înainte de masă, este paralizată. Nu circulă autobuzele. Microbuzul care a fost promis, inclusiv de domnul primar Falcă, nu a ajuns pe această linie. Cetăţenii aşteaptă ore întregi până la ora 12, când se reia circulaţia.

În curând, circulaţia cu „iamă nene" devine o infracţiune şi se amendează. Vom circula ca pe timpul Evului Mediu, adică per pedes.

VASILE MOTOCEA, PENSIONAR, ARAD

Dor de autobuze FOTO: FAN

Satul meu

Tăgădău, sat cu mult dor,
N-o să te uit până mor...
În tine eu m-am născut,
Multe în viaţă am reuşit.

Am luat un sfat aparte:
„De ai şcoală, ai şi parte!"
Urmând sfatul părinţilor,
Am ajuns învăţător...

Multe am întâmpinat
Până mi-am realizat
O familie frumoasă,
Cu soţia, trei copii şi casă...

Tăgădău, satul natal,
În tine revin cu drag,
Să văd colegi de pruncie,
Vremea din copilărie...

Pentru sfatul ce mi-au dat
Şi-n viaţă am fost ajutat,
N-am să uit pân-o să mor
Dragostea părinţilor.

Fie Domnul lăudat,
De la multe m-au scăpat,
Ori de necaz, ori de rău,
Mulţumesc lui Dumnezeu...

GHEORGHE ŞUBER
ÎNVĂŢĂTOR PENSIONAR, ARCHIŞ

O viaţă devotată învăţământului

Într-o frumoasă zi a lunii august 2014, în parcul străjuit de monumentalii castani din faţa „Preparandiei" arădene, au început să se adune încet, încet, dascăli „fabricaţi" la această prestigioasă şcoală cu mulţi, mulţi ani înainte. Câţi să fi trecut?! 20-30-40? Nu! Au trecut 50 de ani bătuţi pe muchie, de când s-au împrăştiat în toată ţara , pentru a-şi exercita meseria învăţată cu temeinicie în şase ani de studii specifice , de la profesori eminenţi, care le-au transmis nu doar cunoştinţe metodice, psiho-pedagogice, ci şi trăiri şi sentimente de înaltă ţinută morală, respectul şi dragostea pentru copii, dorinţa de autodepăşire.

Au trăit efectiv o viaţă întreagă, devotată învăţământului românesc, făcându-şi cu prisosinţă şi devotament datoria faţă de neamul din care au făcut parte, ca învăţători, profesori, directori de şcoli, inspectori şcolari, metodişti ai CCD sau ocupând posturi în alte domenii. Oricând şi oriunde au făcut cinste Şcolii Normale de Învăţători din Arad, pe care au absolvit-o în 1964.

Filmul faptelor petrecute în urmă cu cinci decenii s-a derulat automat, rapid şi în diverse ipostaze în mintea fiecăruia dintre foştii elevi ai şcolii. Nu pot părăsi, nu se pot despărţi de aceste locuri de vis fără să le revadă. Parcurg lungile coridoare. Urcă şi coboară cu paşi mici scările pe care, altădată, zburdau. Îi încearcă sentimentul că s-au întors acasă după o lungă absenţă. Sunt nostalgici şi din când în când o lacrimă se prelinge pe obrajii care nu mai sunt fragezi, ca şi la startul lor spre viaţă, în 1964.

Amintiri, amintiri... se deapănă mereu, plăcute, triste, necazuri şi cu durere în suflet îşi aduc alături şi pe cei şase colegi şi pe absolut toţi profesorii care nu au supravieţuit vremurilor şi au plecat printre stele.

Se bucură şi apreciază iniţiativa conducerii Liceului de-a cinsti memoria patronului spiritual al instituţiei, Dimitrie Ţichindeal, amplasându-i, în parcul şcolii, bustul care-l reprezintă. Cu veneraţie şi recunoştinţă, se apropie apoi de chipul, săpat în bronz, al celui care, de zeci de ani, s-a străduit, ca director al Pedagogicii din Arad, să dea statut de citadelă a educaţiei, profesorul emerit, doctor Vasile Popeangă.

Ultimul episod al întâlnirii... strada... zâmbete triste... lacrimi. La revedere! Pe când?!...

ANA ŞEVICI
ARAD

Întâlnirea de 50 de ani a celor din anul VIA, promoţia 1964 FOTO: FAN

Un an cu noua permanenţă a Arhiepiscopiei Aradului

La 1 septembrie 2014 s-a împlinit un an de zile de la momentul la care o nouă permanenţă a Arhiepiscopiei Aradului şi-a intrat în drepturi. O echipă instituită în urma a numeroase acuze la adresa celei care a precedat-o, o echipă de la care se aştepta mult... şi de la care încă se aşteaptă! Se aştepta şi se aşteaptă încă de către credincioşii arădeni o minimă prezentare a noilor speranţe de mai bine pentru Biserica arădeană, în sensul cine sunt, ce îi recomandă, corespund noilor chemări din punctul de vedere al statutului B.O.R, adică au vechimea necesară de cinci ani în preoţie, sunt licenţiaţi cu medie peste 8,50 şi alte lămuriri care nu s-au arătat încă şi asupra cărora există suspiciuni că nu ar fi conforme cu Statutul şi Regulamentele de organizare şi funcţionare ale B.O.R. în ceea ce îi priveşte pe noii consilieri din permanenţa Arhiepiscopiei şi despre care nu este încă târziu să se dea referinţe în faţa clerului şi păstoriţilor. Dacă la nivelul social şi cultural, mass media locală a mai semnalat unele evenimente care dau semne că s-ar intra pe un făgaş normal (a se vedea colectele pentru sinistraţi în urma inundaţiilor din vară realizate de către sectorul social din subordinea PC Mariş sau activitatea cantinei sociale şi a Asociaţiei Filantropia din subordinea aceluiaşi sector social, serile şi conferinţele filocalice ale părintelui Vicar Teofan sau nominalizarea consilierului cultural, ieromonahul Iustin Popovici ca a doua personalitate a anului 2014 în Arad sau implementarea campaniei patriarhiei Hristos împărtăşit copiilor în parohiile de enorie ş.a.), nu la fel se poate spune despre activitatea sectorului administrativ bisericesc unde, din păcate, scandalurile au continuat şi se pare că continuă, fără ca cineva să încerce să îi pună capăt (fie ÎPS Timotei, fie Mitropolia Banatului, fie Patriarhia Română). Şi pentru a nu se spune că se acuză gratuit, este de ajuns să amintim anunţata pensionare a preoţilor care au depăşit 65 de ani şi care într-un târziu a demarat... însă din păcate din nou suspiciuni... spre exemplu la parohiile urbane nu s-a realizat niciun concurs deşi numirile directe nu se fac decât în cazuri excepţionale, iar acestea au fost scoase la concurs încă din luna ianuarie iar până acum (septembrie) nu s-a organizat niciun concurs. Reamintim de asemenea celebrul scandal din parohia Micălaca care a ţinut ridicat ratingul siteurilor şi primele pagini ale ziarelor locale multe săptămâni. Nu este de uitat şi „marea realizare" a neînregistrării în REVISAL a peste 200 de angajaţi neclericali ai Arhiepiscopiei şi alte „realizări" care din lipsa spaţiului nu le vom pomeni aici. Mai amintim doar că în zelul afirmării celor din sectorul administrativ s-au mai produs câteva „realizări" care vin ca urmare a constatării unor incompatibilităţi prin înlocuirea consiliereului economic (P.C. Faur cu P.C. Blaj) ocazie cu care au fost înlocuiţi şi protopopii Ineului, Lipovei şi Sebişului cu menţiunea că incompatibilitatea este prezentă în cazul noului protopop al Lipovei, soţia acestuia fiind angajata protopiatului, iar semnalele sunt că „realizările" vor continua. Nu neglijăm nici transferul unui preot la Zădăreni, în condiţiile în care nu avea încă doi ani vechime, iar Regulamentul prevede că transferul se poate realiza abia după cinci ani. Amintim şi „realizarea" de a se Ilumina problema CAR-ului preoţilor din conturile căruia se pare că lipsesc sume frumuşele. Fie ca cei în măsură să corecteze aceste „realizări" să îşi facă datoria iar la următorul bilanţ să fie o tristă amintire!

M.R.
UN CREDINCIOS DIN ARAD

Momentul bilanţului la Arhiepiscopie FOTO: FAN

Asfalt invizibil FOTO: FAN

Chinul de pe strada Pădurii

Până când mai trebuie să suportăm chinul de a locui pe strada Pădurii? Zgomotul produs de traficul foarte intens pe un asfalt ajuns numai zgură şi gropi este infernal. La trecerea maşinilor de tonaj greu - şi nu puţine - peste denivelările existente la intersecţia cu Eftimie Murgu şi nu numai se cutremură pământul cu case cu tot. Un kilometru de asfalt e prea mult pentru bugetul primăriei?

De asemenea, la intrarea pe Eftimie Murgu dinspre Pădurii s-a pus un indicator cu anumite limitări şi taxe pentru unele categorii de autovehicule. Nu interesează pe nimeni respectarea lui?

A.A.
ARAD

CASA DE INSOLVENTA RAVA S.P.R.L.
în calitate de lichidator judiciar
al **SC REM-ARK SRL**

anunţă vânzarea conform Legii 85/2006, prin licitaţie publică deschisă, cu strigare a bunurilor mobile proprietate al **SC REM-ARK SRL:**

- Masina de cusut REECE S311 la pretul de pornire de 20.870 RON.
- Prese termocolat Hashima HP900 la pretul de pornire de 22.518 RON.
- Utilaje la pretul de pornire de 35.534 RON.
- Stocuri materiale la pretul de pornire de 15.191 RON.

Preturile mentionate nu contin TVA.
Garanţia pentru participare la licitaţie este 10% din valoarea bunurilor licitate.
Licitaţia va avea loc în data de **30.09.2014** ora 14. la sediul lichidatorului **CASA DE INSOLVENTA RAVA SPRL** din Arad, Str. Salacz Gyula, nr.3A.
Înscierile şi achitarea garanţiei de participare la licitaţie se pot efectua până în ziua licitaţiei, ora 13.
Lista completa a bunurilor si informaţii suplimentare pe www.rava.ro, la tel. 0728890030 şi 0357428897 sau la sediul profesional al lichidatorului judiciar **CASA DE INSOLVENTA RAVA SPRL** *situat in Arad str Salacz Gyula, nr.3A.*
(658392)

CASA DE INSOLVENTA RAVA S.P.R.L.
lichidator judiciar al
SC JOIE DE VIVRE SRL

anunţă vânzarea conform Legii 85/2006, prin licitaţie publică deschisă, cu strigare a bunurilor mobile proprietate al **SC JOIE DE VIVRE SRL:**

Utilaje si echipamente respectiv boiler, mobilier, macheta, baterie, usa garaj, pult, set mobilier, dispozitiv de ridicare, cofraj metalic, autoutilitar WV T4, semiremorca Kogel, incarcatoir frontal Vola la pretul de pornire de 37.782 EUR .

Pretul mentionat nu contine TVA.
Garanţia pentru participare la licitaţie este 10% din valoarea bunului licitata.
Licitaţia va avea loc în data de **25.09.2014** ora 14. la sediul lichidatorului **CASA DE INSOLVENTA RAVA SPRL** din Arad, Str. Salacz Gyula, nr.3A.
În cazul în care imobilul nu se adjudeca la prima licitaţie, aceasta se va relua în data de **16.10.2014**, la aceeaşi ora şi acelaşi loc.
Înscierile şi achitarea garanţiei de participare la licitaţie se pot efectua până în ziua premergatoare licitaţiei, ora 14.
Lista completa a bunurilor si informaţii suplimentare la tel.0728890030 şi 0357428897 sau la sediul profesional al lichidatorului judiciar **CASA DE INSOLVENTA RAVA SPRL** *situat in Arad str Salacz Gyula, nr.3A.*
(658401)

CASA DE INSOLVENTA RAVA S.P.R.L.,
lichidator judiciar
al **S.C. AGRIPROD S.R.L.**,

anunţă vânzarea conform Legii 85/2006, prin licitaţie publică deschisă, cu strigare a urm. bunuri proprietate al **S.C. AGRIPROD S.R.L**

- Construcţii- ABATOR PĂSĂRI - în suprafaţă desfăşurată de 16.417 mp şi teren aferen. suprafaţă de 50.528 mp, inscris in C.F. nr. 301699, 301697, 301694, 300034, 301230, 30128. 300038, 301605, 301600, 301436 Nădlac, situat in Nădlac, Calea Aradului nr. 1, la pretul de **473.648 euro**.
- Utilaje şi echipamente necesare procesului de abatorizare, procesare si ambalare a cărnii la preţul de **189.573 euro**.
- Mijloace de transport auto de marfuri si persoane la pretul de **12.474 ron**.

Preţurile menţionate nu conţin TVA.
Garanţia pentru participare la licitaţie este 10 % din valoarea bunurilor şi se va depune în contul **RO55BUCU575222682511RO01 deschis la ALPHA BANK ARAD.**
Licitaţia va avea loc în data de **30.09.2014** ora 14. la sediul lichidatorului **CASA DE INSOLVENTA RAVA S.P.R.L**. din Arad, Str. Salacz Gyula, nr.3A.
În cazul în care bunurile nu se adjudeca la prima licitaţie, aceasta se va relua în **21.10.2014** la aceeaşi ora şi acelaşi loc.
Înscierile şi achitarea garanţiei de însciere la licitaţie se pot efectua până în ziua premergatoare licitaţiei, ora 14.
Informaţii suplimentare pe www.rava.ro, la tel.0728890030 şi 0357-428897, sau la sediul profesional al lichidatorului judiciar **CASA DE INSOLVENTA RAVA S.P.R.L**. *situat in Arad str Salacz Gyula, nr.3A.* (658393)

CASA DE INSOLVENTA RAVA S.P.R.L.
în calitate de lichidator judiciar desemnat
al **SOCIETATEA AGRICOLA ARPRODUCT ARAD**

anunţă vânzarea conform Legii 85/2006, prin licitaţie publică deschisă, cu strigare a bunurilor mobile si imobile proprietate al **SOCIETATEA AGRICOLA ARPRODUCT ARAD:**

- Imobil situat in Arad, str.Zarie Stefan, nr.65B, jud.Arad, cu o suprafata desfasurata de 2.050 mp, astfel:magazie si cabina portar, la pretul de **12.194 EUR**.
- Autoutilitara Aro la pretul de **977 EUR**.
- Masina de imprastiat ingrasaminte la pretul de **581 EUR**.
- Masina de ierbicidat la pretul de **217 EUR**.

Preturile mentionate nu contin TVA.
Garanţia pentru participare la licitaţie este 10% din valoarea de pornire in licitatie pentru fiecare bun in parte.
Licitaţia va avea loc în data de **01.10.2014** ora 14. la sediul lichidatorului **CASA DE INSOLVENTA RAVA S.P.R.L.** din Arad, Str. Salacz Gyula, nr.3A.
În cazul în care bunurile nu se adjudeca la prima licitaţie, aceasta se va relua în data de **22.10.2014** la aceeaşi ora şi acelaşi loc.
Înscrierile şi achitarea garanţiei de participare la licitaţie se pot efectua până în ziua premergatoare licitaţiei, ora 14.
Informaţii suplimentare pe www.rava.ro, la tel.0728890030 şi 0357-428897, sau la sediul profesional al lichidatorului judiciar **CASA DE INSOLVENTA RAVA S.P.R.L.** *situat in Arad str Salacz Gyula, nr.3A.* (658397)

TRIDAL INSOLVENCY EXPERTS

TRIDAL INSOLVENCY EXPERTS SPRL
Arad, Piata Avram Iancu, nr. 16 A, ap. 28
0722317488; 0745514161
office@tridal.ro - www.tridal.ro

TRIDAL INSOLVENCY EXPERTS SPRL,
In calitate de lichidator judiciar
ANUNTA TOTI CREDITORII DEBITORULUI
SC DON SIMSTEL SRL

sediul in Sebis, strada Viilor, nr. 41, jud. Arad , inmatriculata la ORC Arad sub nr. J02/1820/2008, avand CUI 24602062, ca fata de aceasta societate a fost deschisa procedura falimentului prevazuta de Legea nr. 85/2014, prin incheierea civila nr. 266/29.07.2014 pronunţată de Tribunalul Arad, Secţia a II-a Civilă, în dosarul 3760/108/2014.

Termenul limita pentru inregistrarea cererii de admitere a creantelor asupra averii debitorului este data de **10.09.2014**. Nedepunerea cererii in termenul de admitere a creantei, pana la termenul mai sus mentionat, atrage decaderea din drepturile privind creanta pe care o detineti impotriva debitorului, conform art. 114 din Legea privind procedura insolventei.

Alte termene stabilite: Termenul limita pentru verificarea creantelor, intocmirea, afisarea si comunicarea tabelului preliminar al creantelor este data de :**20.09.2014.** Termenul de definitivare a tabelului de creante este la data de : **15.10.2014.** Prima Adunare generala a creditorilor va avea loc in data de **25.09.2014** , ora **14.00** la sediul lichidatorului judiciar provizoriu. Termenul de depunere a contestatiilor impotriva tabelului preliminar al creantelor este de ***7 zile de la publicarea acestuia in Buletinul Procedurilor de Insolventa.***

Debitorul **SC DON SIMSTEL SRL** are obligatia ca in termen de 10 zile de la deschiderea procedurii sa depuna la dosarul cauzei documentele prevazute la art. 67 alin 1 din Legea nr. 85/2014 privind procedura insolventei.

Informatii suplimentare la telefon 0722317488, 0745514161, 0729806545 sau la sediul profesional al lichidatorului judiciar.
(658384)

ANUNT PUBLIC

In etapa 2 de elaborare a propunerilor de PUZ

Primarul orasului Chisineu Cris anunta publicul, autoritatile interesate si proprietarii terenurilor din zona despre elaborarea propunerilor de **PUZ si RLU - "EXTINDERE ZONA INDUSTRIALA NEPOLUANTA"**.
Beneficiarul PUZ-ului este investitorul privat **S.C. MASCHIO GASPARDO ROMANIA S.R.L.,** proprietar al terenului in suprafata de 155540 mp, situat in intravilanul orasului Chisineu Cris identificat prin CF. Nr.: 300598, 300055, 300063, 303078, 302993, 302988, 302987, 302985, 302986, 302991, 302990, 300078, 302996, 302995, 303065, 303062, 302998, 303064, 300053, 300054, 301667, 301674, 300398.
Proiectantul P.U.Z.-ului este S.C. PRO ARHITECTURA S.R.L., cu sediul în Arad, Str. I. Alexandru nr. 15, tel./fax 0357 430 030.
Publicul este invitat să consulte documentele privind propunerile de P.U.Z. şi să transmită observaţii şi sugestii asupra acestor documente la sediul Primăriei Chisineu Cris, în perioada 09.09.2014-23.09.2014.
Se organizează dezbatere publică, ca metodă de consultare, în data de 19.09.2014, ora 10:00 la sediul Primăriei Chisineu Cris.
Răspunsurile la observaţiile şi sugestiile transmise, precum şi rezultatele informării şi consultării se vor posta pe site-ul primăriei şi afişa la sediul acesteia în termen de 15 zile de la încheierea perioadei de consultare.
Persoana responsabila cu informarea si consultarea publicului este Brandas Danut, adresa: Chisineu Cris, str. Infratirii, nr. 97, jud. Arad, tel: 0257/350098, email: primariachcris@yahoo.com

PRIMAR
GHEORGHE BURDAN
(658449)

Şcoala Postliceală F.E.G. Arad

Admitere 2014-2015

Specializări:

1. Asistent medical generalist;
2. Asistent medical de farmacie;
3. Asistent medical de igienă;
4. Asistent medical de laborator;
5. Asistent medical de radiologie;
6. Asistent medical de nutriţie şi dietetică;
7. Asistent medical de balneofiziokinetoterapie;
8. Asistent pentru ocrotirea persoanelor vârstnice;
9. Ergoterapeut.

Se pot înscrie absolvenţi de liceu cu sau fără diplomă de bacalaureat, durata studiilor fiind de 2/3 ani. Diplomele sunt recunoscute în ţară şi în străinătate.
Înscrierile se fac de luni până vineri între orele 08.00-16.00, la Colegiul Economic Arad, Piaţa George Enescu, nr. 2.

Informaţii telefon: 0760 663 937; 0745 320 623.
(527740)

PROFESIONAL INSOLVENCY MANAGEMENT S.P.R.L
LICHIDATOR AL **SC PETRI PLAST SRL**
VINDE PRIN LICITAŢIE PUBLICĂ URMĂTOARELE BUNURI
SILOZ DEPOZITARE 2buc/ 1180RON plus TVA/ buc

Licitaţia se va ţine la sediul lichidatorului PROFESIONAL INSOLVENCY MANAGEMENT S.P.R.L, în data de **09.09.2014, 11.09.2014, 29.09.2014 si 14.10.2014 orele 12.00.** Înscrierea la licitaţie se va face începând cu data de 09.09.2014 până în data de 14.10.2014 la orele 11.00. Preţurile nu conţin TVA şi se calculează conform Codului Fiscal.
Cei care doresc sa participe la licitaţie trebuie să cumpere caietul de sarcini şi să achite garanţia de participare care este de 10% din valoarea bunului/bunurilor.
Informaţiile privind condiţiile de participare la licitaţii şi caietele de sarcini se pot obţine la sediul PROFESIONAL INSOLVENCY MANAGEMENT S.P.R.L, loc. Arad, str. Blajului, nr.3, sc. A,et. 1, apartament 7, jud. Arad.
Relaţii la tel. 0357/411373,0740762383, fax. 0257/215544. (658378)

GARSONIERE

- **Vând garsonieră** confort I, parter, ultracentral. Telefon 0257/255031. 658396
- **Vând garsonieră** conf. 3, amenajată, mobilată, preţ 6.000 Euro, 0729.219.431.658443
- **Vând garsonieră,** zona 300, et. 1, conf. 1, balcon, 17.600 Euro, 0770.639.619. 658328

GARSONIERE-JUDEŢ

- **Vând garsonieră** compusă din cameră, bucătărie, baie, hol cu debara, etaj 2, situată în Sebiş, B- dul Victoriei, ultracentral. Tel.0747.408.349. 658353

AP.1 CAMERĂ

- **Vând apartament** ultracentral etaj 2/2, 1 cameră, bucătărie, baie, renovat. Preţ 18.000 Eur/negociabil. Tel.0747.331.033. 658391
- **Vând apartament** 1 cameră, bucătărie, baie, coridor, cămară, loc garaj 76 mp, 23.000 Eur, central, ☎0752.425.210. 648392

AP.2 CAMERE-ARAD

- **Cumpăr apartament 1- 2 camere. Piata pe loc!!! 0744.849.390.** 266166
- **Cumpăr apartament** 1- 2- 3 camere, banii jos. Telefon 0746.055.126, 0724.512.512. 476154
- **Cumpăr apartament** 2 camere, persoană fizică. Tel. 0740.098.343. 637228
- **Vând apartament** două camere, et. I şi unu la parter o cameră şi toaletă, 0743.141.713, centru. 653524
- **Vând apartament** renovat central, B- dul Iuliu Maniu, et. I, 2 camere decomandat, balcon închis, cu toate utilităţile, exclus intermediari, preţ negociabil. Telefon 0745.600.776. 648689
- **Vând apartament** Vlaicu 2 camere, etaj 2, 26.000 Euro. Telefon 0756.245.548. 658334
- **Vând apartament** 2 camere parter, zona Podgoria. Telefon 0731.765.860. 624653
- **Vând apartament** 2 camere ultracentral pe B- dul Revoluţiei, complet utilat şi mobilat, 0743.557.283. 635023
- **Vând apartament** 2 camere, parter, Micălaca, vizavi de Parcul Orizont, complect amenajat, 0744.857.298. 646030
- **Vând apartament** 2 camere decomandate situat lângă Piaţa Mică. Telefon 0741.520.611. 648691
- **Vând apartament** 2 camere, 56 mp, et. 3, ultracentral cu 38.000 Euro. Telefon 0770.474.894. 658394
- **Vând apartament** 2 camere, bloc, îmbunătăţiri, lângă Pădurice, 31.000 Eur. Tel. 0257/212560. 658405
- **Vând 2** camere, 2 balcoane, etaj 2, Podgoria. Tel. 0749.197.142. 646135

AP.3 CAMERE-ARAD

- **Vând 3** camere decomandate, termotecă, termopan, uşi, 91 mp, 0725.512.999. 654646

ACTIV GRUP I.P.U.R.L.

Cu sediul în Arad, str. Tribunul Buteanu, nr.1, ap.1, jud. Arad, lichidator judiciar al **SC Veneto Imobiliare SRL**, cu sediul in loc. Arad, str. Petru Rareş, nr. 30, et.P, ap.6, jud. Arad, CUI 20203115, nr ORC J02/2463/2006, debitor în dosarul 9168/108/2012 pe rol la Tribunalul Arad - Secţia Civilă, **anunţă vânzarea la licitaţie publică**, conform prevederilor Legii 85/2006, a imobilului proprietatea debitorului constând în Apartament nr. 7, situat în Arad, str. Petru Rareş nr. 30, jud.Arad, înscris în CF 302759-C1-U22, cu pretul minim de incepere a licitatiei de **19.800 Euro.**
Licitaţia va avea loc în data de **17.09.2014**, ora 14^{00}, la sediul ACTIV GRUP I.P.U.R.L. Garanţia pentru înscrierea la licitaţie este de 10% din preţul de începere a licitaţiei. Înscrierile şi achitarea garanţiei de participare la licitaţie se pot face pana cu 1 ora înainte de începerea licitaţiei. Regulamentul de organizare a licitaţiei si relaţii suplimentare se pot obtine la sediul ACTIV GRUP IPURL, tel/fax. 0257.214821, mobil 0744.697814 sau email activ_grup@yahoo.com. (658450)

- **Vând apartament** 3 camere, decomandat, Alfa Bl 1, et.3, 100 mp, 2 băi, bucătărie extinsă, termotecă, loc de parcare, preţ 42.500 Euro, negociabil, tel 0744.546.860.
- **Vând apartament** 3 camere, decomandat, lângă Bancpost, bloc Căminul, etaj VI/X, ☎0744.583.443, 0257/461599. 635034
- **Vând apartament** 3 camere, central (str. Simion Balint), 88 mp, decomandat, et. 4, îmbunătăţit, 31.500 Euro, 0752.510.776. 658329

AP.4 CAMERE-ARAD

- **Vând apartament** cu 4 camere, zona Vlaicu, et. 2/4, recent renovat, 101 mp, decomandat, imediat ocupabil, preţ 39.700 Euro. Tel. 0357/414969, 0770.180.184. 654619

APARTAMENT LA CASĂ

- **Vând apartament** la casă (zona Pârneava) 2 camere, bucătărie, baie, anexă, 0741.995.786. 647277
- **Vând apartament** la casă, ultracentral, 180 mp, amenajat, 80.000 Euro. Telefon 0756.245.548. 658335

CASE-ARAD

- **Vând casă** Aradul Nou 1.440 mp, 60.000 Euro. Tel. 0743.928.453, 0733.052.540. 646014
- **Vând casă** Aradul Nou, 1440 mp, toate utilităţile, locuibilă, 0257/287033, 0732.108.116. 658435
- **Vând casă** central, 3 vecini în curte, 36.000. Telefon 0756.245.548. 658336
- **Vând casă** Grădişte, singur în curte, gaz, 28.000 Euro, 0749.437.964. 658437
- **Vând casă** în Vladimirescu, urgent, sub preţul pieţei, 3 camere, SC 130 mp, 531 mp teren, amenajată. Telefon 0257/250866, 0728.343.346. 647219
- **Vând casă** veche str. Cedrului, suprafaţa 650 mp, 35.000 Euro, negociabil. Telefon 0744.784.910. 633661
- **Vând casă** 2 camere, bucătărie, baie, grădină 720 mp, Grădişte, 0742.332.453. 647308
- **Vând casă** 3 camere, Gai, str.Tribunu Corcheş, bucătărie, baie, bucătărie de vară, garaj, suprafaţă totală 500 mp, termotecă şi grădină, preţ 55.000 Euro, negociabil, tel 0744.546.860.
- **Vând casă** 4 camere, Aradul- Nou, str.Molidului, 1.440mp, FS 18mil, cărămidă, termotecă, pivniţă, 64.000 Euro, 0744.849.390. 658330

CASE-JUDEŢUL ARAD

- **Vând casă** în Neudorf, central, 3 camere, 3 bucătării+anexe, grădină, apă în curte, 315mp construiţi, ocupabilă imediat. Tel.0744.142.295, 0740.223.491. 658383
- **Vând 2** case într- o curte, locuibile, şi în 2 rate, Bodrogul Nou, ☎0756.127.392. 654806

CASE-ALTE JUDEŢE

- **Vând casă** mare în Batania- Ungaria, modern amenajată, încălzire lemne şi gaz, pot locui 2 familii, strada cu ştrand, 2 băi, living mare, grădină 1.500 mp, garaj. Merită văzută, 62.000 Eur/negociabil, ☎0764.746.673. 647286

CASE DE VACANŢĂ-ALTE JUDEŢE

- **ARIEŞENI, teren- construcţii** cabane- vacanţă, curent- electric, eventual cabană, 0722- 257409. 658357

SPAŢII COM-ARAD

- **Vand 6- încăperi,** 2- băi, ultramodern, 206- mp, demisol Zona- PRIMĂRIE, 0722-257409. 658360

TERENURI LOCAL

- **Vând loc** pentru casă 550- 600 mp Vladimirescu, centru, la şoseaua principală (str. Progresului). Telefon 0740.044.100. 658440
- **Vând teren** Aradul Nou, 360 mp cu utilităţi. Telefon 0753.646.115. 648672

TERENURI JUDEŢ

- **Vând loc** casă Zimand- Cuz, 400 mp. Preţ 6.500 Eur/negociabil, ☎0755.496.399. 656151
- **Vând loc** de casă în Macea. Tel. 0758.325.343. 647324
- **Vând parcelă** 500 mp la intrare în Zimand Cuz, 0742.332.453. 647310
- **Vând teren** 1.600 mp, în Covăsânţ, la deal. Tel. 0721.235.004. 648403

IMOBILE CHIRII

- **Închiriez apartament** 2 camere, decomandat, zona Kaufland 1 mobilat, utilat. Telefon 0257/255687. 654634
- **Închiriez apartament** una cameră+ dependinţe, lângă magazinul Profi, Micălaca. Informaţii tel. 0257/211328, între orele 15- 20. 654647
- **Închiriez apartament** 2 camere, mobilat, contorizat, balcon, internet, Grădişte. Tel. 0747.819.615. 656165
- **Închiriez apartament** două camere decomandate, str. Traian Moşoiu et. 2, 0742.151.683. 656210
- **Închiriez apartament** nou Urbana(Podgoria), 3 camere mobilate, cu vedere panoramică, etaj 7, toate utilităţile. Tel. ☎0744.603.722. 658332
- **Închiriez apartament** cu 1 cameră în Micălaca, zona 500, complect utilat. Telefon 0743.142.256 sau 0744.507.314. 658411
- **Închiriez apartament** 2 camere, str. Praporgescu, 3 camere Maiakovski, amenajat, mobilat, preţ 250 Euro/lună. Telefon 0741.158.777, 0724.467.844. 658436

• **Închiriez garsonieră,** conf. I termen lung, Micălaca 300, mobilată, 0257/287481, 0741.205.332. 656212

• **Închiriez pe** termen lung apartament mobilat cu 3 camere şi termotecă- Aradul Nou. Telefon 0745.142.409. 646026

• **Închiriez pe** termen lung apartament 2 camere, mobilat, utilat, zona 300, lângă Universitate, ☎0742.115.495. 648543

• **Închiriez 3** camere zona Spitalului Judeţean, mobilat. Telefon 0722.427.617- proprietar 624730

• **Dau în** chirie apartament cu 2 camere mobilat şi dotat modern în zona Căpitan Ignat. Tel. 0744.116.197. 656227

• **Privat închiriez** apartament 2 camere, decomandat, parţial/complet mobilat, negociabil, 0745.872.934. 658446

• **Proprietar, închiriez** apartament central, 3 camere, mobilat, complet utilat, termopan, termotecă, parter lângă Kaufland, 250 Euro. Tel. 0726.740.449, 0743.461.139. 654627

SPAŢII COM-ARAD

• **Închiriez hală** 212 mp în Parcul Industrial UTA. Telefon 0721.288.570. 654453

• **Închiriez punct** de lucru pentru manichiură- pedichiură, zona Intim. Telefon 0743.062.985. 634999

• **Închiriez sală** diferite evenimente, birouri, depozit, Câmpul Liniştii. Telefon 0727.892.162. 648381

• **Închiriez 60** mp, str. Făt- Frumos, lângă staţia tramvai, 300 Eur,☎0740.661.596. 658410

OFERTE LOCURI DE MUNCĂ

• **Angajăm şofer** distribuţie marfă, avantaj categoria C+E. Informaţii 0740.187.100.

• **Angajăm şoferi** distribuţie naţională pe maşini frigorifice 20to. Telefon 0749.162.963.

• **Angajăm şoferi** profesionişti pe tir 20t internaţional. Telefon 0732.790.804.

• **Angajăm şoferi** profesionişti pentru internaţional 20 tone, marfă. Tel. 0720.108.808.

• **Angajăm şoferi** profesionişti cu experienţă pentru extern. Tel. 0730.643.782. 656141

• **Angajăm şoferi** profesionişti şi dispeceri transport marfă cu experienţă, ☎0723.724.942.

• **Angajăm agent** de securitate. Telefon 0757.894.289.

• **Angajăm cameristă** (nu necesită experienţă). Telefon 0733.177.990.

• **Angajăm confecţionere** textile. Oferim salariu, primă, bonuri, decontare transport, 0257/288035.

• **Angajăm confecţionere** textile cu experienţă. Tel. 0744.679.392, 0727.751.440. 648395

• **Angajăm electricieni** şi cititori contoare electrice. Informaţii tel. 0357/442035, 0749.147.938.

• **Angajăm finisori** în construcţii. Informaţii la telefon 0740.187.100.

• **Angajăm manipulanţi** pentru depozit. Tel. 0257/228933.

• **Angajăm mecanici** auto, electricieni auto, vopsitori, tinichigii auto, ucenici, 0723.575.905.

• **Angajăm muncitori** calificaţi/ necalificaţi în producţia ambalajelor de polietilenă, 0257/206211.

• **Angajăm personal** calificat asamblări electronice, avantaj experienţă, luni- vineri 0257/254113.

• **Angajăm personal** pentru fast food. Telefon 0744.828.934.

• **Angajăm vânzătoare** magazin alimentar, Micălaca. Tel. 0724.182.673.

• **Angajăm vopsitor,** tinichigiu, mecanic, lăcătuş mecanic. Tel. 0741.082.278.

• **Angajez şofer** (pensionar), atestat, şeptică, intern în doi. Tel. 0721.498.510.

• **Angajez şofer** cat. C+E, experienţă extern. Cursă fixă. Tel. 0765.833.333. 654804

• **Angajez băieţi** tehnicieni sisteme alarmă, obligatoriu permis B, 0740.072.687.

• **Angajez brutar,** personal feliat pâine, şofer distribuţie panificaţie, Aradul-Nou, ☎0745.800.034.

• **Angajez muncitori** necalificaţi în construcţii. Informaţii 0721.222.058.

• **Angajez spălător** auto, experienţă, zona Vlaicu. Salar 1.000 Roni, ☎0741.198.923. 658364

• **Bistro angajează** vânzător condiţii, salarizare atractive. Telefon 0722.337.938.

• **Cafenea în** Vlaicu angajează barmane urgent. Informaţii tel. 0755.499.811.

• **Hotel angajează:** cofetar, ospătar, barman, muncitoare necalificată, spălătoreasă. Telefon 0372/578805.

• **Magazin încălţăminte** centru, angajează vânzătoare, experienţă 3 ani. Tel. 0727.881.104.

• **Pizzerie caută** ospătară, ajutor bucătar, pizzaior cu experienţă. Tel. 0741.606.852. 654702

• **Restaurant ultracentral** angajează ospătari, ajutor bucătar, bucătari, cu experienţă, ☎0731.337.088.

• **S.C. angajează** brutar cu experienţă. Tel. 0723.693.479.

• **S.C. angajează** manipulanţi marfă, depozit legume- fructe. Informaţii tel. 0257/228135.

• **S.C. angajează** zidari, finisori, dulgheri. Tel. 0721.411.259.

• **S.C. profil** serigrafie angajează femeie. Informaţii la 0740.525.879 sau 0257/287240.

• **SC angajează** şofer profesionist pentru transport persoane+ marfă, paznic, strungar, tineri cunoscători operare calculator program Autodesk. Telefon 0257/281213.

• **SC angajează** ambalatori producţie. Se oferă salariu atractiv. Informaţii 0729.009.115.

• **SC angajează** manipulant depozit frigorific, zona Vlaicu. Telefon 0722.674.407. 656156

• **SC angajează** personal pentru curăţenie femei şi bărbaţi. Telefon 0756.998.439. 656203

• **Societate comercială** angajează şoferi profesionişti pe autobasculantă. Tel. 0735.874.722.

• **Societate construcţii** angajează zidar cu experienţă. Relaţii tel. 0740.033.655. 658380

CONSTRUCŢII

• **Aduc balast,** griblură, nisip, pământ, ridic moloz, ☎0754.772.222. 647165

• **Aduc balast,** nisip, car moloz etc., 2- 20 mc, ☎0745.036.969. 558548

• **Aduc nisip,** balast, sorturi, pământ, mraniţă, moloz, deşeuri esenţă tare la domiciliu, ☎0756.382.878. 646038

• **Duc nisip,** balast, sorturi, griblură, piatră codru, mraniţă, gunoi, moloz. Cantităţi mici şi mari, ☎0742.749.698. 646036

• **Vând lemne** foc tăiate, crăpate şi calitate. Telefon 0721.592.572. 654765

• **Vând nisip,** balast, sort, mraniţă. Telefon 0747.206.371. 633652

POŞTA LUI CUPIDON

• **Nou Arad!!!** Salon masaj erotic discreţie, rafinament, maseuze senzuale, 0720.411.562. 658398

PIERDERI

• **Pierdut atestat** marfă seria CPP 0134885000, eliberat de A.R.R.Arad, pe numele Tomoş Ioan Traian. Îl declar nul. 658414

• **Pierdut legitimaţie** transport urban eliberată de D.G.A.S.P.C. Arad pe numele Bâte Dorica. O declar nulă. 658389

• **Pierdut legitimaţie** de călătorie eliberată de D.G.A.S.P.C. Arad pe numele Neag Marius. O declar nulă. 658395

LOCURI DE VECI

• **Vând 2** locuri de veci în Cimitirul UTA, 0751.025.851. 658444

PLANTE-FLORI

• **Vând baloţi** lucernă, paie, lucernă amestec, neplouate Preţuri atractive, ☎0786.594.746. 646511

• **Vând 2** to triticale. Tel. 0745.139.263. 635038

ANIMALE-PĂSĂRI DOMESTICE

• **Cumpăr vaci** slabe, grase, lipsă calciu pentru abator. Tel. 0745.505.122. 648554

• **Vând porci** de carne 120- 140 kg, localitatea Frumuşeni. Tel. 0257/455315. 648469

• **Vând pui** de carne diferite mărimi, în Arad. Tel. 0748.322.489. 647272

• **Vând 10** purcei vietnamezi rasă pură, diferite vârste, 0741.679.297. 658331

DIVERSE

• **Cumpăr pene** vechi- noi, 45 lei/kg, fier, baterii, caroserii, 0755.513.202. 647274

• **Cumpăr pene** vechi, noi, fier, baterii, alamă. Preţ convenabil, ☎0741.689.068. 645998

• **Cumpăr videa,** maşini pentru fier vechi, cositor, cupru, fier, 0741.134.368. 658445

• **Vând cazane** ţuică de cupru diferite mărimi, preţ avantajos, 0756.580.939. 644738

• **Vând pian** vienez (original), masă 6 scaune, 4 covoare, ☎0257/284232. 658358

• **Vând struguri** de vin Pinot Noir, 2 Ron/kg, peste 210 gr. zahăr, localitatea Păuliş. Tel. 0744.559.061. 656139

• **Vând 30** familii albine livrare imediat sau 2014 înainte de rapiţă. Telefon ☎0731.168.706. 648652

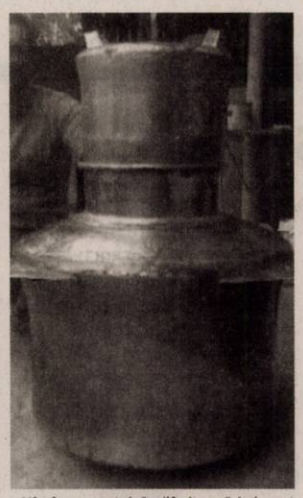

• **Vând cazane** ţuică, diferite mărimi, preţ avantajos. Tel. 0752.859.864. 635888

• **Vând cazane** pentru ţuică, diferite mărimi, preţ 85 lei/kg, 0746.549.644. 653304

Publicitate 0257/210.775
0257/280.904

DECESE

O inimă a încetat să mai bată, un suflet nobil s-a ridicat la cer şi pleacă departe de noi, dar mai aproape de Dumnezeu. Un omagiu, o lacrimă şi o floare pentru cea care a fost mamă, soţie şi bunică,

STANCIU ELVIRA.

Nu te vom uita niciodată! Înmormântarea va avea loc la Cimitirul Eternitatea astăzi, 9 septembrie 2014, ora 15,00.

Familia Stanciu

Cu adâncă durere în suflet anunţăm trecerea în nefiinţă a scumpei noastre,

GHIGHI NEDELA
(născută ŞICLOVAN)

lăsând în urmă o nemărginită durere şi un dor imens. Înmormântarea va avea loc astăzi, 9 septembrie 2014, ora 14:00, la Cimitirul Eternitatea (UTA).

Familiile îndurerate: Nedela, Ködder, Dedu şi Mateescu

Cu adâncă durere anunţăm trecerea în nefiinţă după o scurtă şi grea suferinţă a celui care a fost fiu şi frate,

IGNIŞCA IOAN NICOLAE.

Serviciul de înmormântare va avea loc astăzi, 9 septembrie 2014 la ora 14,00 de la Cimitirul Pomenirea.

Mama Maria şi sora Alexandra

CONDOLEANŢE

Regretăm dispariţia fulgerătoare a colegei noastre,

NEAGA RODICA

şi suntem alături de familia îndoliată. Bunul Dumnezeu să-i odihnească sufletul în pace!

Colectivul Asirom

Un gând de mângâiere şi sincere condoleanţe Flaviei şi lui Nelu Nedela la despărţirea de draga voastră mamă şi soţie,

GHIGHI NEDELA.

Gabi şi Dorin Buftea

Întristaţi ne luăm rămas bun de la fina şi vecina noastră, d-na

GHIGHI NEDELA.

Îmbrăţişăm familia şi împărtăşim dureroasa despărţire.

Familia dr. Rodica Mureşanu

Cu profundă durere suntem alături de familia îndoliată Ignişca, în aceste momente grele pricinuite de trecerea la cele veşnice a celui care a fost

IGNIŞCA IOAN (NELU)

Să-i fie ţărâna uşoară şi Dumnezeu să coboare în sufletul celor dragi puterea de a depăşi suferinţa! Amintirea ta va rămâne mereu în inimile noastre.

Naşii Deta Nelu şi Ginuţa

Suntem alături de colega noastră Alexandra Dinu, în aceste momente grele pricinuite de trecerea la cele veşnice a celui care i-a fost frate,

IGNIŞCA IOAN (NELU).

Profund îndureraţi transmitem condoleanţe familiei îndoliate. Dumnezeu să-l odihnească în pace!

Colegii de la Primăria Arad Direcţia Venituri

Cu durere în suflete ne despărţim de dragul nostru nepot şi verişor,

NELU IGNIŞCA

plecat tăcut şi prea devreme din această lume. Dumnezeu să îl ierte şi odihnească în linişte şi pace!

Familiile Cioarna Alexandru şi Adrian

Cu sufletul îndurerat mă despart de cel care a fost dragul meu nepot,

IGNIŞCA NELU.

Dumnezeu să te odihnească!

Mătuşa Florica din Târnova

Suntem alături de prietena noastră Alexandra Dinu, în aceste momente grele pricinuite de trecerea în nefiinţă a fratelui său drag,

IGNIŞCA IOAN.

Dumnezeu să-l odihnească în pace!

Familiile Perjariu, Toma

Cu profundă compasiune suntem alături de draga noastră colegă şi prietenă Dinu Alexandra, în aceste clipe de grea încercare cauzate de trecerea la cele veşnice a iubitului său frate şi a bunului nostru prieten,

IGNIŞCA IOAN.

Dumnezeu să-l odihnească în pace!

Fam. Neamţiu Pavel şi Neli

COMEMORĂRI

De când nu mai eşti printre noi au trecut 40 zile,

RENTZ IOSIF.

Am da orice să-ţi putem vorbi. Ne este dor de tine. Nu te vom uita!

Copiii Erich cu soţia Ani, Iosif cu soţia Marika şi nepoata Kity

Azi se împlinesc cinci ani de când bunul şi dragul nostru prieten,

HORIA BĂRBĂTEI

ne-a părăsit. Vei rămâne veşnic pentru noi un prieten şi frate adevărat!

Cu mult dor, familia Barta

EVIDENŢIAZĂ-TE!

Talon valabil până în 30 septembrie 2014

Text: **DATA apariţiei:**.....

Date personale:

Nume şi Prenume:

Telefon:

Buletin de identitate:

TALON + PREŢUL CATEGORIEI AFERENTE

Anunţurile se preiau zilnic, la ghişeu, până în ora 16:00, după această oră, se pot prelua doar prin intermediul sistemului online de preluare al anunţurilor disponibil pe www.jurnalaradean.ro . Anunţurile de mică publicitate din Jurnal Aradean se publică pe baza talonului din ziar. Redacţia nu îşi asumă responsabilitatea pentru conţinutul anunţurilor de mică publicitate!

JURNAL ARADEAN

Modele la Fashion Week FOTO: EPA

Fashion Week la New York

NEW YORK. Creatoarea de modă Donna Karan, cu gama sa plină de culoare DKNY, și Victoria Beckham, cu noua sa colecție safari șic, au fost duminică vedetele celei de-a patra zile de Fashion Week din New York, informează luni AFP. Donna Karan, cu gama sa DKNY, și-a înmulțit culorile, imprimeurile și țesăturile pentru colecția sa primăvară-vară 2015, într-un melanj sexy între șic și urban, prin care a adus un nou omagiu New York-ului, orașul modern, multicolor, multicultural și multifuncțional. Roșu aprins, verde supersonic, galben muștar, nud, negru, alb și alte culori explozive au fost sărbătorite de DKNY, care și-a etalat țesăturile și combinațiile. Cu câteva ore mai devreme, la celălalt capăt al Manhattanului, Victoria Beckham și-a etalat colecția mai temperată, care a optat pentru un safari chic și a prezentat în premieră noua sa colecție de încălțăminte. Printre cei prezenți s-au aflat și soțul ei, David, așezat alături de Anna Wintour, redactor șef la Vogue USA, și omniprezentă a paradelor de modă new-yorkeze.

SURSA: AGERPRES

Timbre cu dichis finlandeze

HELSINKI. O serie de timbre poștale reproducând desene erotice cu tematică homosexuală, semnate de artistul Tom of Finland, a avut un succes neașteptat la nivel mondial, a anunțat Poșta finlandeză luni, în ziua lansării pe piață a colecției, informează AFP. În timpul celor șase luni care au precedat lansarea pe piață a seriei de timbre, precomenzile online au fost depuse din 178 de țări, potrivit unui comunicat al Poștei din Finlanda. Timbrele prezintă imaginile unor bărbați în poziții lascive și cu fetișuri. **SURSA: MEDIAFAX**

Încetinesc evoluția glaucomului

LONDRA. O dietă bogată în surse de antioxidanți, cum sunt ciocolata, vinul roșu, ceaiul verde și cafeaua, are efecte pozitive asupra vederii persoanelor cu glaucom, încetinind evoluția bolii, cel puțin pe termen scurt, potrivit cercetătorilor spanioli. Totuși, experții spun că singură speranță pentru un tratament care să vindece glaucomul, o boală ireversibilă, este terapia genetică, maladia transmițându-se adeseori de la părinți la copii. Boala apare atunci când fluidele din interiorul globului ocular creează presiune. **SURSA: MEDIAFAX**

În cursă
Tyson, un pug simpatic, a participat la cursa de 50 de metri de la Wernau, în Germania. FOTO: EPA

Așteaptă al doilea copil

LONDRA. Prințul William și soția sa, Kate, așteaptă al doilea copil, a informat un purtător de cuvânt al Palatului regal, citat de agențiile EFE și AFP. „Altețele lor regale, Ducele și Ducesa de Cambridge, sunt foarte fericiți să anunțe că așteaptă al doilea copil", a anunțat Palatul Kensington. William și Kate sunt deja părinții micului George, al treilea pe linia de succesiune la tron, care s-a născut la 22 iulie 2013. În comunicat se mai precizează că bunica Prințului William, regina Elisabeta a II-a este „încântată" de această veste.

SURSA: AGERPRES

Kate, George și William FOTO: EPA

Un Brâncuși spre vânzare

BUCUREȘTI. Sculptura „Cumințenia Pământului", de Constantin Brâncuși, care este evaluată la circa 20 milioane euro și face parte dintr-o colecție bucureșteană privată, a fost pusă în vânzare, iar Ministerul Culturii a fost invitat să își exercite dreptul de preemțiune. Întrucât capodopera este clasată în categoria „Tezaur" a Patrimoniului cultural național, „Casa de licitații Artmark, în calitate de mandatar al proprietarilor, a debutat în 3 septembrie procedura de înștiințare a Ministerului Culturii în vederea exercițiului preemțiunii, conform obligației reglementate de legea patrimoniului național". În prezent, nu a fost stabilit un preț de pornire pentru sculptură, întrucât aceasta nu va putea fi achiziționată în cadrul unei licitații clasice. Potrivit Artmark, această sculptură ar putea fi teoretic achiziționată în cele din urmă de Tate Modern, cel mai vizitat muzeu de artă modernă din lume în 2013, care mai are în colecțiile sale o lucrare de Brâncuși. Însă lucrarea ar putea rămâne și în România, dacă statul român, prin intermediul Ministerului Culturii, va face o ofertă care va fi acceptată de actualii săi proprietari. **SURSA: MEDIAFAX**

Sculptura brâncușiană FOTO: FAN

Se conduc aproape singure

WASHINGTON. Constructorul auto american General Motors a promis că va echipa în curând autoturismele sale cu un sistem avansat de asistență pentru șofer, care va putea conduce în anumite situații fără să aibă nevoie de volan. Sistemul, intitulat Super Cruise, va fi instalat pe anumite autoturisme Cadillac din gama anului 2017, a declarat directoarea generală Mary Barra la deschiderea Congresului mondial al sistemelor inteligente din Detroit. Cu ajutorul acestui sistem, care poate fi utilizat în aglomerații sau pe traseele lungi ale itinerariului, mașina va putea avansa automat în rând, frâna sau controla viteza de rulare.

SURSA: AGERPRES

Asistență pentru șofer FOTO: FAN

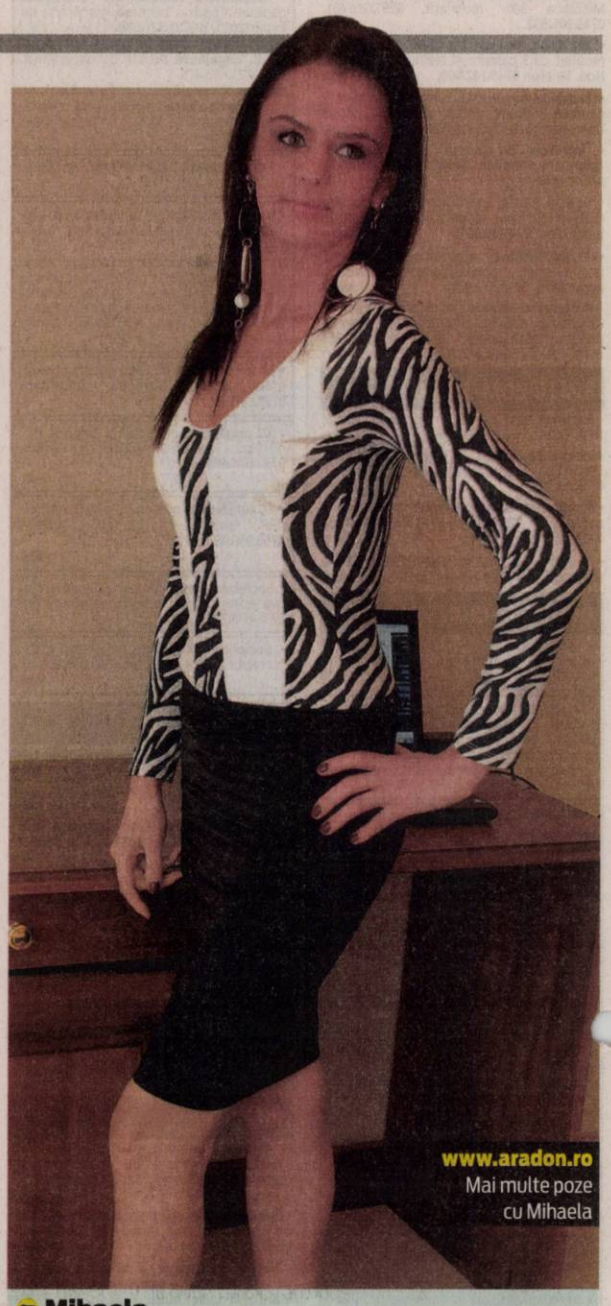

Mihaela
Este pasionată de dans, muzică și modă.

www.aradon.ro
Mai multe poze cu Mihaela

„The Wall", un film protest

Filmul „Roger Waters: The Wall" a avut premiera la Festivalul Internațional de Film de la Toronto.

TORONTO. Filmul documentar dedicat seriei de concerte din 2010-2013 pentru albumul trupei Pink Floyd, „The Wall", trebuie perceput mai degrabă ca un protest împotriva extinderii conflictelor armate la nivel mondial decât ca un simplu documentar, a declarat Roger Waters.

„Roger Waters: The Wall", care a avut premiera sâmbătă la Festivalul Internațional de Film de la Toronto, prezintă seria de concerte care a inclus deopotrivă spectacole pirotehnice, animație și un zid construit pe scenă. Sunt incluse și fragmente din vizitele lui Roger Waters la diferite cimitire și locuri de comemorare din Europa, inclusiv la mormântul bunicului său, decedat în timpul primului Război Mondial și la locul unde a murit, în timpul unei bătălii în 1944, tatăl său. Roger Waters a precizat că una din temele importante ale albumului original, „The Wall", este necesitatea provocării politicienilor care se pare că își doresc tot mai mult să recurgă la violență. „Este o întrebare care nu este pusă îndeajuns liderilor noștri", a declarat Roger Waters pentru Reuters, înainte de premiera filmului. „Este un film protest. Un film de protest împotriva războiului", a mai declarat acesta. Albumul de succes, „The Wall", a fost urmat de un turneu de prezentare, desfășurat în 1980-1981. În 1982 Waters a scris scenariul filmului, regizat de Alan Parker, cu câțiva ani înainte de părăsirea grupului, în 1985. **SURSA: AGERPRES**

Roger Waters flancat de fiii săi, Jack și Harry FOTO: EPA

Bardot luptă pentru cai

PARIS. Brigitte Bardot, care va împlini 80 de ani la 28 septembrie, a publicat, luni, o scrisoare deschisă în care cere să se pună capăt sacrificării cailor în abatoare și în ritualurile religioase.

O propunere de lege menită să schimbe statutul cailor din animale de povară, în animale de companie, evitând astfel sacrificarea lor la abator, a fost depusă în Parlament, la sfârșitul lunii iunie. „Cer ca această propunere să fie dezbătută cât mai repede posibil", a scris Bardot.

Fosta actriță, care a părăsit cea de-a 7-a artă pentru a se consacra apărării drepturilor animalelor, a cerut totodată să se pună capăt sacrificării cailor în cadrul „ritualurilor religioase halal și cusher" din religiile islamică, respectiv mozaică. **SURSA: AGERPRES**

Iubește caii FOTO: FAN

Vacanțe inspirate din filme

BERLIN. Mulți germani își aleg viitoarea destinație de vacanță inspirați de filmele văzute, potrivit unui studiu realizat de portalul de turism Momondo. Germanii sunt inspirați de filme mai mult decât orice altă națiune europeană, 19 la suta dintre ei rezervându-și vacanțe în locuri despre care au auzit pentru prima dată în filme, sau la televiziune. Al doilea loc este ocupat de finlandezi, cu 16 la sută, iar locul trei de Marea Britanie, cu 14 la sută dintre destinațiile de vacanță inspirate din filme sau de la televizor. Locuitorii din Olanda sunt însă mai puțin influențați de moda glamour de la Hollywood și doar 7 la sută dintre ei merg să viziteze locuri pe care le-au vazut recent pe marele ecran.

FONDAT 1989, APARE LA ARAD, TEL. 0257/281.802, E-MAIL: REDACTIA.JURNALARADEAN@RUSSMEDIA.RO; PUBLICITATE.JURNALARADEAN@RUSSMEDIA.RO

Mihaela Jude anunţă Bursa Muncii pentru absolvenţi

PAGINA 5

JURNAL ARĂDEAN

Strugurii, deliciul toamnei

PAGINA 9

MIERCURI
10 SEPTEMBRIE 2014
ANUL XXVI, NR. 7153
12 PAGINI - 1,50 LEI

26° Temperaturile se vor situa între 16 şi 26 grade. Vântul va sufla cu 6 km/h.

DIMINEAŢA AMIAZA SEARA

Preţuri-şoc la terenuri!

Aproape 500 de parcele de teren arabil, scoase la vânzare în judeţul Arad. Preţurile: de la 100.000 euro pentru hectar!

ARAD. Preţul terenurilor arabile din judeţul Arad a ajuns, în ultima perioadă, să fie comparabil cu cel practicat în ţări mai dezvoltate. Care este cauza preţului crescut la terenurile agricole de la noi? Productivitatea înregistrată la cereale, care este una extrem de bună şi care a situat Aradul în primele 10 judeţe din ţară! Nu mai puţin de 488 de parcele de terenuri arabile sunt, în acest moment, de vânzare, la nivelul judeţului Arad, potrivit comunicărilor făcute Direcţiei Agricole Arad. Parcelele au diferite suprafeţe, preţurile variind de la o extremă la alta. Suma cerută, însă, pentru terenurile unde se înregistrează o fertilitate a solului crescută ajunge chiar şi la 5.000 - 7.000 euro/hectar. Preţul mediu al terenurilor arabile pe piaţa locală a ajuns, ca atare, la 4.000 euro/hectar. Acesta este apropiat de cel din Franţa, de exemplu, depăşind valoarea la care este evaluat un hectar din Australia, Ungaria sau Canada.

Potrivit anunţurilor de vânzare, una dintre cele mai scumpe parcele de teren extravilan scoase la vânzare de proprietar este situată lângă municipiu! Pentru o suprafaţă de 0,7822 ha se cere un preţ de 350.000 lei!

Cei care au ridicat preţurile terenurilor agricole sunt chiar investitorii. Dintre investitori, se remarcă în primul rând străinii. Mai apoi, printre cei care „bombardează" piaţa cu cereri de cumpărare se regăsesc fermierii români.

Tendinţa de pe piaţă, susţin specialiştii, este de continuă creştere a preţurilor. Terenurile agricole sunt interesante pentru investitori, iar preţurile celor cu sol fertil, cu posibilităţi de irigaţii vor creşte şi în anii care urmează. **JA–S.B.**

Are un nou proprietar FOTO: M.A.

650.000 de euro pentru CCIA

ARAD. După două licitaţii eşuate din cauza lipsei de ofertanţi, CCIA Arad a reuşit să vândă clădirea situată pe strada Gheorghe Lazăr nr.20. Tranzacţia a fost parafată în urma negocierii directe, cumpărător fiind Astra Vagoane Călători. /P.5

Îşi caută serviciu din penitenciar

ARAD. O serie de deţinuţi din cadrul Penitenciarului Arad vor participa la o bursă a locurilor de muncă destinată exclusiv persoanelor private de libertate. /P.3

Ajung cu întârziere FOTO: JA

Cornul şi laptele ajung cu întârziere

ARAD. Aproximativ 40.000 de elevi arădeni vor primi cornul şi laptele cu întârziere. Şi asta pentru că licitaţia nu a fost finalizată încă. În tot acest timp, premierul Victor Ponta vorbeşte despre o modificare a programului. /P.6

Agricultură

Producţia principalelor culturi agricole în anul 2011.

	mii tone
grâu	7103
porumb boabe	11666
floarea soarelui	1864
rapiţă	732
ovăz	376

Grafica: JA Sursa: INS

14181
9 771220 748034

Tamponare în lanţ pe centură

Trei TIR-uri au fost protagonistele unei tamponări în lanţ petrecută pe centura municipiului, în zona bisericii din Gai, marţi, în jurul orei 17.00. Potrivit şoferilor, primul TIR a oprit la semaforul care indica roşu, al doilea a reuşit să se oprească şi el, dar al treilea nu a observat că cei din faţa lui nu se mai mişcau şi a intrat din plin în remorca TIR-ului din faţă. Un echipaj de descarcerare s-a deplasat la faţa locului, dar nu a trebuit să intervină, nefiind înregistrat niciun rănit. Circulaţia în zonă a fost îngreunată, traficul desfăşurându-se alternativ pe o singură bandă. FOTO: ALIN GHERASIM

Doar două autorizaţii pe clădiri istorice

Până acum doar proprietarii a două clădiri istorice s-au mobilizat îndeajuns pentru a trece la fapte.

ARAD. Nu stăm bine la capitolul fapte. Fie că vorbim de oameni sau de instituţii. O trăsătură comună şi prin Arad. O reglementare locală, bazată pe o lege naţională aşteptată de ani buni suna foarte bine până să fie pusă în practică. De la teorie, însă, la practică, s-a dus chiar şi elanul autorităţilor care au gândit acest proiect şi care au aşteptat cu lunile să apară legea ca să poată acţiona. Este vorba de reglementarea modului în care se pot salva clădirile istorice degradate din Arad, aflate în patrimoniu privat. Reabilitarea faţadelor fie pe banii proprietarilor, în caz că aceştia au sume atât de mari, fie pe cei ai Primăriei (cu termen de rambursare a banilor împrumutaţi de la instituţie în cinci ani) bate pasul pe loc. Primii paşi au fost făcuţi chiar înainte ca legea să intre în vigoare şi părea că lucrurile merg în direcţia bună.

S-au identificat primele 55 de clădiri din Arad care au probleme la faţade şi prezintă pericol pentru trecători. Au fost trimise notificări proprietarilor clădirilor, în care li s-a explicat ce variante au pentru a reabilita imobilul şi în care s-a precizat că reabilitarea nu este o opţiune, ci o obligaţie, doar căile fiind la îndemâna celor somaţi. Primăria a aşteptat mai apoi răspunsul proprietarilor vizaţi. De aici însă povestea s-a dovedit a nu mai fi atât de simplă. /P.6

Dispare stadionul FOTO: JA

Variantă revizuită pentru Telecom

ARAD. Un pas înainte spre demolarea stadionului Telecom s-a făcut, recent, de către proprietarii terenului. Proiectul revizuit nu mai prevede construirea a două blocuri cu 12 etaje lângă viitorul Kaufland din Micălaca. /P.3

Pistol şi gloanţe la frontieră

ARAD. Poliţiştii de frontieră de la Nădlac au descoperit în bagajele unui buzoian un pistol şi un încărcător cu opt cartuşe. Arma nu avea documente legale de proveniență. /P.6

Funeriu, agresat în Timişoara

TIMIŞOARA. Fostul ministru al Educaţiei, arădeanul Daniel Funeriu, ar fi fost împins de un bărbat într-un club din Timişoara. Chiar dacă nu a depus nicio plângere, poliţia anchetează incidentul. /P.5

Aşteptaţi în instanţă FOTO: JA

Judecători aşteptaţi în instanţe

ARAD. Consiliul Superior al Magistraturii a anunţat demararea sesiunii de transfer a judecătorilor. În judeţul nostru sunt disponibile două posturi: unul la Judecătoria Ineu şi altul la Judecătoria Gurahonţ. /P.3

Când nimeni nu mai credea

Şoimii Pâncota a revenit spectaculos în meciul de ieri, din Cupa României, contra celor de la Poli Timişoara, câştigând cu 3-2, după ce în minutul 68 era 0-2. Mai mult decât atât, Stanciu a fost eliminat, după ce gazdele au intrat în joc, cu un gol din penalty, şi totul părea să se ruineze. Însă, A. Mihai şi apoi Lung au adus extazul în rândul Şoimilor, care – acum – aşteaptă o echipă de primă divizie. /P.7

FOTO: LEO SFÂRA

„Pony Club's Best Rider"

ARAD. 51 de starturi cu cai şi ponei am numărat în probele primei etape a Pony Club Challenge Cup, competiţie la care organizatorii au oferit fiecărui concurent câte o şapcă inscripţionată cu „Pony Club's Best Rider" (cel mai bun călăreţ al Pony Club). Micuţii călăreţi au avut de trecut peste şapte probe diferite, următoarea etapă fiind programată pentru data de 11 octombrie, ora 10, intrarea fiind liberă. /P.7

În concurs FOTO: JA

Remember: 10 septembrie

1638 S-a născut Maria Tereza a Spaniei, regină a Franţei, soţia lui Ludovic al XIV-lea al Franţei (d. 1683)

1749 S-a născut Émilie de Breteuil, matematiciană şi fiziciană franceză (n. 1706)

1823 Simón Bolívar devine preşedinte al statului Peru

1872 S-a născut Avram Iancu, conducător al revoluţiei de la 1848-1849 din Transilvania (n. 1824)

1898 S-a născut Elisabeta de Wittelsbach, împărăteasă a Austriei (n. 1837)

1912 S-a născut Vasile Posteucă, poet român (d. 1972)

1919 Puterile aliate semnează, la Saint Germain (Franţa), Tratatul de pace cu Austria. Prin acest tratat se recunoştea, pe plan internaţional, unirea Bucovinei cu România

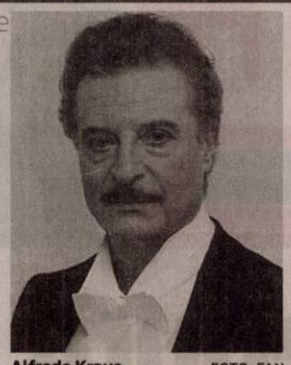

Alfredo Kraus FOTO: FAN

1927 S-a născut Martin Jurchescu, matematician român (d. 1996)

1948 S-a născut Regele Ferdinand al Bulgariei (n. 1861)

1964 A murit Aram Frenkian, filosof, filolog, traducător şi eseist român (n. 1898)

1999 A murit **Alfredo Kraus**, tenor spaniol (n. 1927).

Pieţe şi târguri

Azi este zi de piaţă la Pâncota, Beliu, Buteni, Şiclău, Macea, Vânători, Pecica, Şiria şi zi de târg la Beliu şi Buteni.

Mâine, joi, este zi de târg săptămânal la Curtici, Sebiş, Cermei, Săvârşin, Secusigiu, Zerind.

Sănătate

● **CABINET GINECOLOGIC:** Cabinet ginecologic Arad, B-dul Decebal 11 (lângă Hotel Aradul), chiuretaj medicamentos, eco 4 D, test PAP.TEL: 0770823850, 0723643581

● **Policlinica DR. TURCIN, oferă:** Cardiologie (EKG, Ecografie cardiacă, Doppler vascular, Holter EKG si TA, Test de efort), Oftalmologie **(NOU - chirurgie pol anterior; CV computerizat; optică medicală)**, ORL (videoendoscopie), pneumologie, gastroenterologie, neuropsihiatrie, medicină de familie, ecografii generale. **Telefon: 0257/285510, www.policlinica-turcin.ro.**

● Farmacia GLYKON - UTA, Bl U 6 (vis-a-vis de biserica în construcţie). DESCHIS ZILNIC: LUNI-VINERI 07.00 -21.00 SÂMBĂTĂ şi DUMINICĂ 08.00-18.00. Telefon: 0257/241197.

Sudoku

REGULI:
În fiecare bloc sunt câteva cifre între 1 şi 9, stabilite dinainte. Acestea trebuie completate cu cifrele lipsă, în aşa fel încât fiecare număr să figureze o singură dată. De asemenea, cifrele de la 1 la 9 trebuie să figureze o singură dată atât pe rândurile orizontale cât şi pe coloanele verticale ale celor nouă blocuri luate împreună.

ÎNCEPĂTORI

2							8	1
			1				9	4
4				6	9			
	5	2						
	1		8		3		5	
						7	2	
			5	3				9
9	2				6			
8	7							2

AVANSAŢI

	6					8		
	1	8		3			7	2
9					8		3	
	7				5		9	1
				9				
3	8		4				2	
	4		9					7
2	9			1		4	5	
		7					6	

Soluţiile jocurilor din numărul precedent:

ÎNCEPĂTORI

7	5	1	8	6	2	9	3	4
2	4	8	7	9	3	1	6	5
6	9	3	1	4	5	7	8	2
3	1	4	5	2	6	8	7	9
5	2	9	3	7	8	6	4	1
8	7	6	4	1	9	5	2	3
9	3	7	2	8	1	4	5	6
4	6	5	9	3	7	2	1	8
1	8	2	6	5	4	3	9	7

AVANSAŢI

3	6	2	1	5	4	8	9	7
8	4	9	7	3	2	6	1	5
7	1	5	8	9	6	2	3	4
2	8	4	5	6	9	3	7	1
9	3	6	2	7	1	5	4	8
5	7	1	4	8	3	9	6	2
6	2	7	9	1	8	4	5	3
4	5	3	6	2	7	1	8	9
1	9	8	3	4	5	7	2	6

UNDE MERGEM în Arad

Cinema

CINEMA CITY ATRIUM

- **...şi ne izbăveşte de Cel Rău, ora 21:20**
- **Captiv, orele 14:30, 17:00, 19:30, 22:00**
- **Dansul dragostei 5: Bătălia starurilor -3D, orele 14:50, 17:10, 19:30**
- **Darul lui Jonas, orele 13:40, 15:50, 17:50, 20:10, 22:10**
- **Eroi de sacrificiu 3, orele 14:40, 17:20, 20:00, 22:40**
- **Kyra Kyralina, orele 13:00, 15:10, 17:30, 19:50, 22:15**
- **Noaptea judecăţii: Anarhia, ora 21:50**
- **Război în bucătărie, ora 13:50**
- **Sin City: Am ucis pentru ea -3D, ora 21:10**
- **Ţestoasele Ninja -3D, orele 14:40, 16:50, 19:00**
- **Vânătoarea de spioni, orele 16:20, 18:50**

Eveniment

- **„AGROMALIM", a XXV-a ediţie (în perioada 11–14 septembrie, la Complexul Expo Arad)**

Expoziţii

- **GALERIILE DE ARTĂ „DELTA": Expoziţii personale Ligia Seculici şi Diana Bota, în cadrul „Grup 21" (9-17)**
- **GALERIA DE ARTĂ „ALFA" (B-dul Revoluţiei, nr. 90): Expoziţie cu vânzare (9-17)**
- **SALA CLIO (Horea, nr. 8): Expoziţie foto Muller Nandor (9-17)**
- **COMPLEXUL MUZEAL ARAD (Palatul Cultural, Piaţa G. Enescu 1,): „Arheologia arădeană de-a lungul vremii"; Expoziţia de moluşte „Cochilii". Colecţia prof. Călin Istrate şi prof. Simona Opriş-Dinea (intrarea dinspre Parcul copiilor); „Un duel vizual", expoziţia artiştilor fotografi Dan N. Buruleanu şi Lucian Ionică din Timişoara (Sala Ştiinţele Naturii 2); Sunt obiect de muzeu, caut vizitator (orele 9-17)**
- **MUZEUL DE ARTĂ ARAD (str. Gh. Popa 2-4, et. II): „Thassos 3" - Lucrările celei de a III-a ediţii a Simpozionului de artă organizat în Thassos, Grecia (sala Ovidiu Maitec, orele 9-17); Expoziţia permanentă de artă europeană şi românească; Expoziţia „Jurnal evaziv" - organizator KI şi KF (9-17)**
- **GALERIA TAKACS (str. Lucian Blaga): „Culori, culori" de Flory Takacs (9-17)**
- **GALERIA TURN PRIMĂRIE: Expoziţie personală de pictură Maria Furnea - „Rugăciuni" (9-17).**

Întreruperi de curent

Joi, 11 septembrie 2014. În judeţ: orele 8-17:oraşul Ineu, Calea Aradului; h 8 – 19: localitatea Vărădia de Mureş; h 8-19: Secusigiu, Munar.

Horoscop

BERBECUL (III.21.-IV.20.)
Aveţi un program foarte încărcat. La serviciu, este posibil să preluaţi o parte din sarcinile unui coleg. Nu este cazul să vă faceţi griji. Puteţi să faceţi faţă cu succes tuturor problemelor.

TAURUL (IV.21.-V.20.)
Sunteţi hotărât să puneţi capăt unei situaţii neplăcute de la serviciu, care durează de câteva zile. Va sfătuim să fiţi atent cum vorbiţi, pentru că sunteţi nervos şi riscaţi să fiţi înţeles greşit.

GEMENII (V.21.-VI.21.)
Sunteţi foarte încrezător în forţele proprii şi puteţi avea succes în afaceri. S-ar putea să va reîntâlniţi cu un prieten vechi, care vă propune o colaborare avantajoasă.

RACUL (VI.22.-VII.22.)
Aveţi succes în activităţile intelectuale şi reuşiţi să depăşiţi toate dificultăţile. Vă sfătuim să acordaţi mai multă atenţie familiei, care aşteaptă mai mult de la dumneavoastră.

LEUL (VII.23.-VIII.23.)
S-ar putea să vă confruntaţi cu probleme financiare. Chiar dacă, în rest, simţiţi că va merge excelent, vă sfătuim să vă gândiţi bine înainte de a trece la acţiune.

FECIOARA (VIII.24.-IX.23.)
Aveţi ocazia să obţineţi câştiguri nesperate. Sunt favorizate şi călătoriile în interes personal. Aveţi tendinţa să vă asumaţi prea multe riscuri. Vă recomandăm să fiţi mai prudent.

BALANŢA (IX.24.-X.23.)
O persoană mai în vârstă vă propune o colaborare de pe urma căreia puteţi câştiga foarte bine. Dacă vi se oferă ocazia să plecaţi într-o călătorie, vă recomandăm să nu ezitaţi.

SCORPIONUL (X.24.-XI.22.)
Sunteţi nevoit să vă ocupaţi de probleme financiare mai vechi. Dacă vi se propune o colaborare, vă recomandăm să nu refuzaţi. Vă poate schimba viaţa.

SĂGETĂTORUL (XI.23.-XII.21.)
Faceţi impresie cu seriozitatea de care daţi dovadă şi sunteţi căutat pentru sfaturi. Puteţi să vă faceţi planuri pe termen lung şi să vă gândiţi la investiţii.

CAPRICORNUL (XII.22.-I.20.)
Astăzi sunt favorizate planurile de viitor şi investiţiile financiare. Este posibil să încasaţi banii pentru o lucrare încheiată recent. Vă recomandăm să vă menajaţi sănătatea.

VĂRSĂTORUL (I.21.-II.20.)
Vi se împlineşte dorinţa de a schimba ceva în relaţiile parteneriale. Aveţi încredere în forţele proprii şi voinţă de a acţiona. După-amiază vă simţiţi foarte bine la o întâlnire cu prietenii.

PEŞTII (II.21.-III.20.)
Aveţi un succes deosebit în afaceri. Puteţi să încheiaţi contracte şi să semnaţi documente oficiale. Relaţiile cu colaboratorii sunt foarte bune. Vă sfătuim să aveţi răbdare.

„Jurnal arădean" vă ascultă

De luni până joi, între orele 11.00-13.00, la telefonul 0257.280943, redactorul nostru vă stă la dispoziţie.

ARAD. Inginerul **Henţiu** (str. Malul Mureşului) solicită asfaltarea falezei, impracticabilă între podurile Decebal şi Traian. De asemenea, trage un semnal de alarmă faţă de apariţia unui mini-sens giratoriu pe strada Reşiţei, colţ cu Mucius Scaevola. „S-au făcut lucrări în zonă, iar unul din capacele de canalizare este cu 10 cm mai înalt ca şoseaua. Astfel, buclucaşul canal a devenit un sens giratoriu ad-hoc pentru şoferi" - spune cititorul nostru.

În pragul revoltei. În această situaţie a ajuns **A.T.**, domiciliată în Blocul 172. Motivul: un copac căzut pe bloc, al cărui vârf bate în geamul dumneai la etajul 3 al blocului. A trecut mai bine de o lună de la furtuna care a doborât pomul, iar cei de la Gospodăria Comunală nu-şi fac timp să remedieze situaţia, deşi s-a depus o sesizare în acest sens.

Aglaia Niţu din cartierul Grădişte este deranjată de marfa expusă pe trotuar şi măsuţa de servit cafea şi nu numai din faţa magazinului alimentar de lângă CEC Bank, care îngreunează accesul celor care vor să scoată bani de la bancomat. **JA-D.S.**

DENUMIREA VALUTEI	BNR	BCR		BRD		Intesa Sanpaolo Bank		Banca Românească		Nextebank		Alpha Bank		Banca Comercială Feroviară		Casa de schimb LUXOR	
		C	V	C	V	C	V	C	V	C	V	C	V	C	V	C	V
Euro	4,42	4,35	4,50	4,34	4,49	4,36	4,44	4,38	4,45	4,36	4,47	4,35	4,49	4,37	4,45	4,40	4,43
Dolar SUA	3,43	3,35	3,51	3,36	3,50	3,38	3,46	3,40	3,46	3,35	3,50	3,33	3,52	3,37	3,47	3,40	3,43
Forint	0,0139	0,0133	0,0145	0,0130	0,0146	0,0135	0,0145	-	-	0,0133	0,0146	-	-	-	-	0,0139	0,0142
Gram aur	138,55																

Vremea

Miercuri, 10 septembrie

www.aradon.ro

18° LA ORA 6
temperaturile se vor situa între 16 şi 18 grade. Vântul va sufla cu 6 km-h dinspre S.

23° LA ORA 18
temperaturile se vor situa între 21 şi 23 grade. Vântul va sufla cu 9km-h dinspre NE.

Ziua precedentă

Arad	14-27	Umiditate:	70 %
Lipova	14-27	Presiune:	1015.92 mb
Chişineu- Criş	14-27	Precipitaţii:	0 %
Săvârşin	14-27	Vânt:	8 km-h
Sebiş	14-27	Direcţie vânt:	V

Soarele

Răsare: 07:03
Apune: 19:56

Azi

Temperaturile se vor situa între 16 şi 26 grade. Vântul va sufla cu 6 km/h, dinspre S.

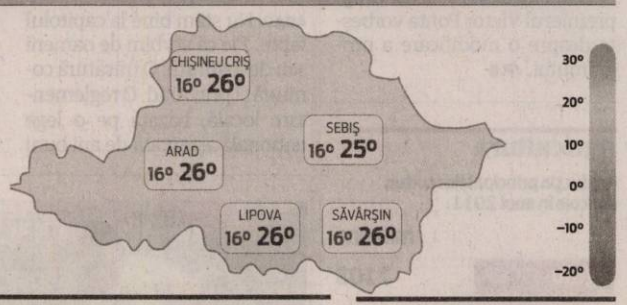

FAZELE LUNII

25.08. 2.09. 9.09. 16.09.

MIERCURI	JOI	VINERI	SÂMBĂTĂ
16° 26° averse	16° 27° parţial înnorat	16° 25° parţial înnorat	15° 23° parţial înnorat

Calendar

Biserica ortodoxă: Sf. Mc. Minodora, Mitrodora şi Nimfodora; Sf. Pulheria împărăteasa
Biserica greco-catolică: Sf. m. Minodora, Mitrodora şi Nimfodora.
Biserica romano-catolică: Sf. Nicolae din Tolentino, pr.

Prognoză pentru trei zile

Temperaturile minime vor fi cuprinse între 15 şi 17 grade, iar cele maxime între 23 şi 28 grade.

Temp.minime: 15 - 17 °C
Temp.maxime: 23 - 28 °C.

JURNAL ARĂDEAN
B-dul Revoluţiei nr. 62, Arad
BRAT Auditat de BRAT
Reclamaţii difuzare: 0257/212.032

Director de vânzări: Mircea Ţişcă (8427)
Secretariat: 0257.281802 (centrala), fax - 0257.212.012
Şef departament difuzare: Carmen Csordas
Marea publicitate: 0257.280904
Mica publicitate: 0257.210775; B-dul Revoluţiei, nr. 81
Tiparul executat la: Tipografia Russmedia Kft. Debrecen

Redactor şef: Adriana Barbu (8416) Responsabil de număr: Diana Duţu
Secretar general de redacţie: Gabriela Groza (8423); **Departamente: Eveniment:** Simona Butaru, Monica Ardelean (8405), Alin Gherasim (8417), Ioana Costaş (8414); **Politic:** Simion Todoca (8434); **Economic:** Andreea Pintea (8415); **Cultură, Învăţământ:** Vasile Filip (8421); **Social:** Diana Duţu (8413); **Sport:** Daniel Scridon (8424), Leo Sfâra (8422), Dan Lazăr (8406).
Tehnoredactare: Ghizela Şerban (8409), Munteanu Daniel (8411).
REDACŢIE: tel. 0257.281802 (centrala); fax 0257.212.012, 0257.228.592; e-mail:redactia.jurnalaradean@russmedia.ro, adevaruldearad@russmedia.ro, publicitate.jurnalaradean@russmedia.ro, publicitate.adevarul@russmedia.ro

Despre alegeri, la Palatul Cultural

ARAD. Primarii și secretarii din județ, chemați la Palatul Cultural pentru instruire pe tema alegerilor.

Toți primarii și secretarii primăriilor din județ sunt convocați, joi, 11 septembrie, la ora 14.00, la Palatul Cultural, la o ședință ce nu are nimic în comun cu cultura. Este vorba despre o sesiune de instruire pe tema alegerilor pentru Președintele României care vor avea loc în noiembrie.

Evenimentul este organizat de Instituția Prefectului - județul Arad, în colaborare cu structura teritorială a Autorității Electorale Permanente.

„Am început să îndeplinim primele etape ale organizării alegerilor prezidențiale ce vor avea loc în luna noiembrie, în conformitate cu actele normative aprobate la nivel central. Organizăm această primă instruire cu primarii și secretarii din județ pentru a-i pune la curent pe aceștia cu activitățile cuprinse în calendarul organizării alegerilor și cu sarcinile ce le revin, astfel încât întregul proces să se desfășoare fără cusur. Am speranța că nu vom întâmpina probleme deosebite nici în partea de organizare a alegerilor și nici în campania electorală ce va începe în data de 3 octombrie", a declarat prefectul Cosmin Pribac.

JA - S.B.

Variantă revizuită pentru Telecom

Proiectul revizuit nu mai prevede construirea a două blocuri cu 12 etaje lângă viitorul Kaufland din Micălaca.

Un nou supermarket Kaufland se va ridica pe fostul stadion FOTO: JA

ARAD. Un pas înainte spre demolarea stadionului Telecom s-a făcut, recent, de către proprietarii terenului. În plus, conform datelor dintr-un certificat de urbanism emis de Primărie, se confirmă că aici se va construi un Kaufland.

La Serviciul Dezvoltare Urbană și Protejare Monumente din cadrul Primăriei se regăsește varianta revizuită a planului urbanistic zonal pentru construirea unui magazin Kaufland pe Calea Radnei nr. 128-130. Care este cea mai importantă noutate? Nu se mai construiesc cele două blocuri cu câte 12 etaje! Cel puțin acest lucru este prevăzut în documentația care a fost pusă la dispoziția celor interesați în cea de a doua etapă de informare și consultare.

Primăria anunță recent „demararea Etapei 2 - etapa elaborării propunerilor PUZ și RLU aferent, de informare și consultare a publicului cu privire la documentația: PUZ - Construire hipermagazin si amenajările aferente (soluție revizuită), beneficiar SC Imovest Clean SRL, proiectant: SC Elite Design Studio SRL-D, amplasament: municipiul Arad, Calea Radnei nr.128-130". Suprafața terenului este de 14.550 mp.

Fără blocuri

În prima variantă prezentată la începutul acestui an, se vorbea despre construirea a două blocuri cu câte 12 etaje (subsol, parter, 10 etaje plus alte 2 etaje retrase) și a unui hipermagazin cu două etaje care vor lua locul bătrânului stadion Telecom, binecunoscut micălăcenilor. În varianta revizuită de acum, blocurile nu mai apar.

Potrivit informațiilor furnizate de reprezentanții Primăriei Arad, construcția celor două blocuri înalte a fost contestată de două asociații de proprietari de la blocurile învecinate, neputând însă confirma, dacă din acest motiv, sau nu, s-a renunțat (cel puțin în această etapă) la investiție.

Intersecția...

Trebuie menționat, însă, că înainte de toate va demara reamenajarea intersecției de pe Calea Radnei, pentru asigurarea unui acces la hipermarketul Kaufland care se va construi pe fostul stadion, pe banii investitorului. Primăria Municipiului Arad a eliberat în data de 30 iulie certificatul de urbanism către proprietarul terenului, pentru „reamenajare intersecție dintre Calea Radnei cu strada Maximilian. Acces Hipermagazin Kaufland. Reglementare utilități". Totodată, un certificat de urbanism a fost emis și în data de 28 iulie către proprietar pentru deviere rețele la adresa Radnei nr. 128-130.

Noul proiect prevede o traversare a liniilor de tramvai, pentru un acces facil dinspre Vladimirescu, mutarea uneia dintre stațiile de tramvai (a celei de coborâre de pe pod) după intersecție, treceri de pietoni, o bandă suplimentară de circulație a autoturismelor în partea dinspre liniile de tramvai.

Parcări și accese

Totodată, proiectul prevede amenajarea de parcări și vine în întâmpinarea solicitărilor proprietarilor din jur de a avea o distanță de 15 metri între bloc și limita zonei unde se vor amenaja parcările magazinului.

S-a prevăzut și un acces pentru traficul greu (pentru aprovizionare) pe strada paralelă cu liniile de tren. Totuși, starea tehnică a șoselei nu permite, cel puțin în momentul de față, accesul traficului greu pe aici. **JA – S.B.**

Alte schimbări?

Variantele propuse ar mai putea fi revizuite, până în momentul în care varianta finală va fi afișată la transparență, de Primărie. Atunci, varianta finală va putea fi studiată timp de 30 de zile lucrătoare de toți cei interesați. Abia apoi, proiectul va intra la vot în Consiliul Local Municipal.

Universitatea de Vest „Vasile Goldiș" școlarizează absolvenți de liceu fără diplomă de bacalaureat prin colegiile universitare

Universitatea de Vest „Vasile Goldiș" din Arad școlarizează, prin colegiile universitare, în baza OUG Nr. 49 din 26 iunie 2014, publicată în MO din 486/30.06.2014 și a metodologiei cadru privind organizarea și funcționarea învățământului terțiar non-universitar, organizat la nivelul colegiilor din cadrul UVVG, în anul 2014-2015, absolvenți de liceu cu, sau fără diplomă de bacalaureat.

Profilul colegiilor va fi dat de programele acreditate, din facultățile organizatoare. Curricula colegiilor va asigura calificări în concordanță cu Registrul Național al Calificărilor din România și va conține cel puțin 50% din disciplinele anului I de studii universitare de licență.

Admiterea se va face după criteriile generale stabilite de Ministerul Educației Naționale și în baza unei metodologii proprii. Învățământul terțiar non-universitar are o durată de 1-3 ani, în funcție de complexitatea calificării și de numărul de credite pentru educație și formare profesională.

În cadrul colegiilor se vor organiza programe de pregătire suplimentară la disciplinele de bacalaureat, pentru absolvenții care nu au promovat acest examen. Creditele pentru educație și formare profesională obținute în învățământul postliceal pot fi recunoscute pentru absolvenții cu diplomă de bacalaureat de către universități pentru nivel licență.

Absolvenții de liceu pot opta pentru programe de formare profesională forma de învățământ cu frecvență, prin

Ministrul Educației Naționale, Remus Pricopie, în vizită la Universitatea de Vest „Vasile Goldiș" – Institutul de Științe ale Vieții (24.05.2014)

colegiile universitare, în următoarele domenii:

Înscrieri: Rectorat, (B-dul Revoluției nr.94-96), telefon 0257/280373, de luni până vineri: 8,00-18,00; sâmbătă și duminică: orele 8,00-13,00; Informații: email: admitere@uvvg.ro; site:www.uvvg.ro.

Biroul de presă al UVVG
Daniel Albu

FACULTATEA DE ȘTIINȚE UMANISTE, POLITICE ȘI ADMINISTRATIVE:
- **Limbi moderne – 2 ani;**
- **Biblioteconomie și știința informării – 2 ani.**

FACULTATEA DE ȘTIINȚE ECONOMICE:
- **Contabil financiar bancar – 2 ani;**
- **Agent turism pentru circuite tematice – 2 ani;**
- **Analist de informații – 2 ani;**

FACULTATEA DE STIINȚE JURIDICE:
- **Registrator carte funciară – 2 ani;**
- **Expert în administrație publică – 2 ani;**

FACULTATEA DE MEDICINĂ, FARMACIE ȘI MEDICINĂ DENTARĂ:
- **Tehnică dentară – 3 ani;**

FACULTATEA DE ȘTIINȚE ALE EDUCAȚIEI, PSIHOLOGIE, EDUCAȚIE FIZICĂ ȘI SPORT:
- **Asistență socială privind ocrotirea persoanelor vârstnice – 2 ani;**
- **Pedagogie – 2 ani;**
- **Colegiul Sportiv – 2 ani;**

FACULTATEA DE ȘTIINȚE ALE NATURII, INGINERIE ȘI INFORMATICĂ:
- **Tehnica culturilor silvice – 3 ani;**
- **Analist programator – 2 ani;**
- **Ecologie și protecția mediului 2 ani.**

(658406)

aradjob.ro

Doi judecători așteptați în județ

ARAD. Consiliul Superior al Magistraturii (CSM) anunță că a demarat sesiunea de transfer a judecătorilor în toată țara. În județul nostru, doar două locuri sunt disponibile pentru transfer. Un judecător este așteptat la Judecătoria Ineu, iar altul la Gurahonț. De remarcat că, deși politicienii s-au bătut de nenumărate ori cu pumnul în piept față de situația judecătoriilor din județul Arad, CSM continuă să catalogheze Judecătoriile Gurahonț și Chișineu-Criș ca propuse pentru desființare. În ceea ce privește lipsa de personal de la Judecătoria Ineu, aceasta a devenit evidentă după ce doi magistrați ai respectivei instanțe, respectiv Floriță Boloș și Aurel Tripa, au fost condamnați definitiv și irevocabil pentru corupție și trafic de influență. **JA-A.G.**

Își caută serviciu din pușcărie

ARAD. Direcția Generală de Asistență Socială și Protecția Copilului Arad (DGASPC) organizează Bursa locurilor de muncă pentru deținuții din Penitenciarul Arad. Cei de la DGASPC anunță că la această bursă vor participa persoane private de etnie romă care au urmat un curs de calificare în meseria de lucrător în cultura plantelor. Acțiunea va avea loc vineri dimineața, de la ora 10:00, în incinta pușcăriei arădene. „Bursa locurilor de muncă este orientată în direcția îmbunătățirii capacității de ocupare a persoanelor de etnie romă, propunându-și să le susțină în demersurile lor de ocupare a unui loc de muncă", au anunțat cei de la DGASPC. Organizatorii spun că mai multe societăți comerciale vor participa la această bursă și vor pune locuri de muncă la dispoziția deținuților care au absolvit cursul de lucrător în cultura plantelor. **JA-A.G.**

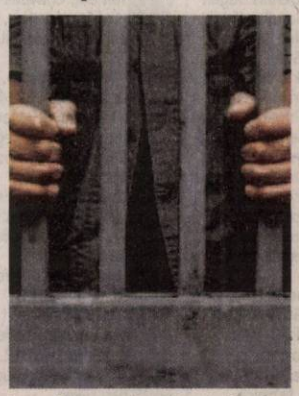

Locuri de muncă pentru deținuți

real-
SC Real Hyper Magazine SRL - Arad
angajează
casiere
Candidații interesați pot trimite CV-urile la următoarea adresa de e-mail: hr.3921@real-hyper-magazine.ro.
Relații la numărul de telefon 0756023817.
(648676)

GRATIS
cu bilet de trimitere de la Medicul de Familie
Servicii spitalizare de zi și consultații în contract cu CASJ Arad
• Chirurgie Generală
• Gastroenterologie
Anumite tipuri de tumorete, lipoame, plagi, abcese, chisturi –mica chirurgie, etc.
Esofagita, Gastrita, Duodenită acută, Ulcer gastroduodenal, Colecistită, etc.

Arad: 0257 - 213 888 LaurusMedical clinics
www.laurusmedical.ro
(146421)

Linia ferată, afară din oraş

PC Arad propune Ministerului Transporturilor scoaterea liniei ferate din Micalaca afară din oraş.

Mircea Purcaru FOTO: JA

ARAD. Conservatorii arădeni vor profita de organizarea licitaţiei pentru proiectul căii ferate Arad-Timişoara-Caransebeş pentru a propune Ministerului Transporturilor scoaterea liniei de tren din Micalaca în afara oraşului, a declarat preşedintele PC Arad, Mircea Purcaru. Totodată, PC va face demersuri pentru ca nodul de cale ferată să fie la Arad, nu la Timişoara, cum se pare că se intenţionează. „Primarul Gheorghe Falcă nu are timp să se ocupe de această problemă importantă, deşi este mai tot timpul la Bucureşti, dar cu probleme de politică, nu pentru problemele arădenilor. Probabil că puţin îi pasă dacă nodul de cale ferată va fi la Timişoara, pentru ca toate legăturile Aradului cu restul ţării să treacă pe acolo", spune Purcaru.

CET, problemă gravă

Mircea Purcaru pune situaţia grea în care se află CET Arad pe seama fostei conduceri PDL-iste, care, fără nicio justificare, a acceptat să-i fie „băgată pe gât" o cantitate mare de cărbune de la Complexul energetic Oltenia, care avea supraproducţie. „Când era Hoară, de la PDL, la conducerea CET, i s-a impus să accepte o cantitate uriaşă de cărbuni, de care nu avea nevoie. După mai mult timp de stocare, s-a degradat, de plătit nu s-a plătit nimic, iar acum Complexul Energetic Oltenia a cerut intrarea în insolvenţă a CET. În 25 august s-a deschis un nou proces, extins şi asupra CET Hidrocarburi. S-a ajuns în situaţia ca doar penalităţile să fie peste 10 milioane de lei. Este una dintre «marile realizări ale PDL», conchide Purcaru. **JA-S.T.**

Reţeta zilei

Varză croată

INGREDIENTE: aprox. 600 g varză tăiată, 100 g slănină puţin împănată, 4- 5 roşii coapte, 1 linguriţă chimen, 1 linguriţă oţet, 1 lingură ulei, vegeta, piper măcinat.

MOD DE PREPARARE: Tăiem varza, puţin mai grosier, lată de 1-2 cm şi o călim cu puţină apă şi oţet în jur de 5 minute.

Separat, într-o cratiţă, slănina tăiată cuburi se rumeneşte uşor în ulei, apoi adăugăm roşiile tăiate cubuleţe. Adăugăm varza şi chimenul, dăm gust cu vegeta şi piper măcinat, la nevoie adăugăm puţină apă.

Lăsăm să fiarbă aproximativ 30 de minute până se înmoaie varza bine.

Se serveşte cu piure de cartofi sau garnitură la friptură. **Poftă bună!**

Pentru mai multe reţete intră pe www.culinar.ro

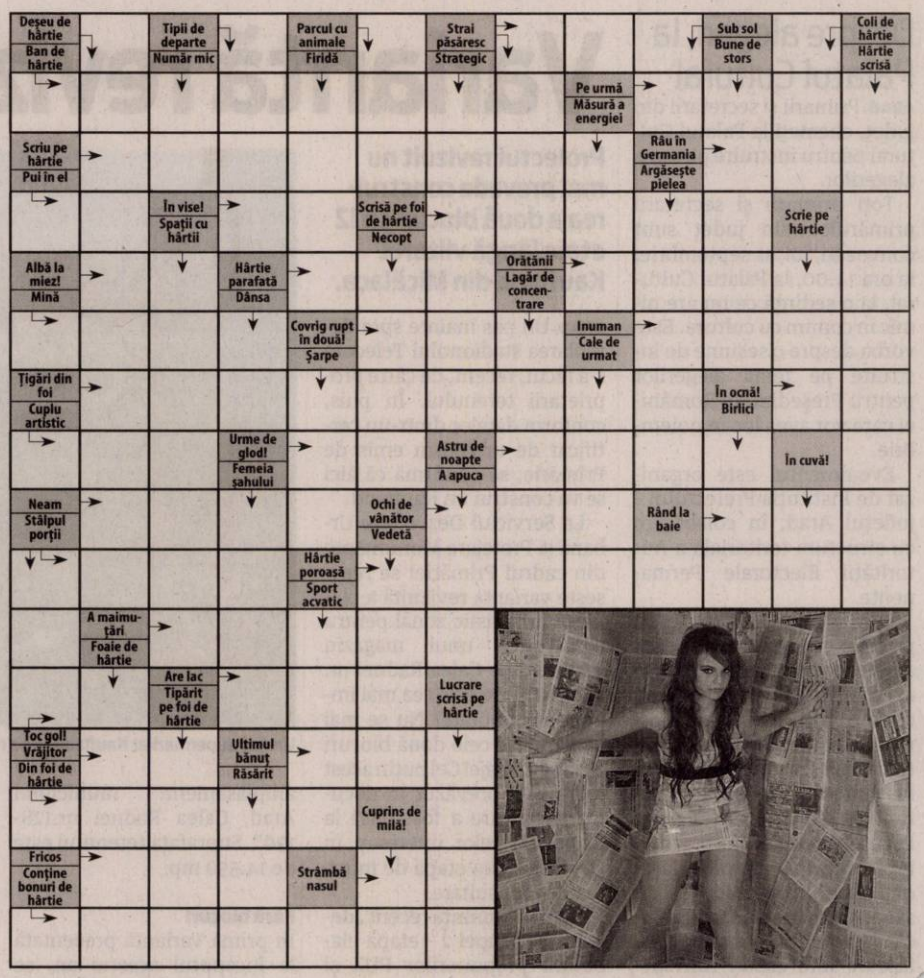

Citire apometre

Joi, 04.09.2014. Vântului, Paşcani, Nucului, T. Păcăteanu, E. Monţia, Bobocilor, Steagului, Clopotului, p-ţa Obor, Tarafului, Cobzei, N. Lenau, Flacăra, S. Secula, Ghe. Sion, C-tin Gurban. Berzei, p-ţa Eroilor, Banatului, Memorandului, Spartacus, V. Pârvan, I. Minea, V. Bogrea, Densuşeanu, Corabiei, A. Endre, I. Lengyel, Renaşterii, Marginei, Lalelelor, Bujor, Adrian, Crinului, Fabius, calea 6 Vânători, Dobrogea, Siret, Crişului, Ovidiu, Arţarului, Sălcuţa, Cedrului, Buciumului, Câmpul Liniştii, C. Porumbescu, Ţepeş Vodă, Paltinului, V. Hugo, Toamnei, Fulgerului, Călăraşilor, Dorului, Foişor, Ursului, Fragilor, Ştefan Luchian, Brezoianu, Stupilor, Plopilor, T. Andreica, Secerei, Făt Frumos.

SOLUŢIA INTEGRAMEI DIN NUMĂRUL PRECEDENT

J ■ AIA ■ B ■ R ■ T ■ DUEL ■ DIAMETRU ■ MOTORETA ■ AUR ■ FA ■ AVIDA ■ VICE ■ TB ■ IA ■ IRIS ■ C ■ PARINTI ■ ES ■ PH ■ TARAIALA ■ LEI ■ VITA ■ CRI ■ FES ■ I ■ ENEA ■ PLIANTI ■ FB ■ IO ■ MIT ■ CIR ■ ACANTA ■ PLAN ■ RI ■ AN ■ DI ■ INTUITA ■ TANGOU ■ NARI ■ NZ

Programe TV miercuri, 10 septembrie

TVR 1

06.00 Zestrea românilor. (redifuzare)
06.30 Legendele palatului, prinţesa Ja Myung. (serial, COREEA, 2009)
07.10 Legendele palatului, prinţesa Ja Myung
07.50 Zon@
08.00 Telejurnal matinal
09.00 Micul Dracula. (serial, Marea Britanie 2006-2011)
09.30 Starea naţiei. (R)
10.20 Biziday. (R)
11.00 Teleshopping
11.30 Garantat 100%. (redifuzare)
12.20 România în 5 minute
12.30 Vreau să fiu sănătos!
13.00 Opre Roma
14.00 Telejurnal
14.55 Clubul celor care muncesc în România
15.00 Teleshopping
15.30 Convieţuiri
16.50 Legendele palatului, prinţesa Ja Myung. (serial, COREEA, 2009)
18.10 Europa mea. (redifuzare)
18.40 România în 5 minute
20.00 Telejurnal. Meteo
21.00 Vorbeşte liber (I) Moderator Sorin Avram
21.45 Vorbeşte liber (II)
22.10 Clubul celor care muncesc în România
22.15 Biziday. Prezintă Moise Guran
23.00 Starea naţiei
24.00 Garantat 100% (R) Moderator Cătălin Ştefănescu
00.55 Prin Ţara Zânelor. (redifuzare) Defileul Dunării... între legendă şi adevăr. Când şi cum a luat naştere Defileul de la Porţile de Fier şi… ce legătură există între apariţia acestuia şi formarea Deltei Dunării?…
01.25 Zestrea românilor. (R)
01.50 România în 5 minute. (Reluare)
02.00 Telejurnal (R)Meteo
02.50 Sport. (R)
03.05 Vorbeşte liber

PRO TV

07.00 Ştirile PROTV. Ce se întâmplă, doctore?
10.00 Film serial: Tanar si nelinistit. (r)
11.00 Film artistic: A 19-a sotie. (r)
13.00 Stirile PROTV
14.00 Film serial: Tânăr şi neliniştit. Ep.4792
15.00 (AP) Film artistic: Blestemul din Las Vegas. Titlu original: Destruction: Las Vegas aka Blast Vegas. Producţie: SUA, 2013. Regia: Jack Perez. Cu: Frankie Muniz, Barry Bostwick, Maggie Castle, Michael Steger, Andrew Lawrence, Adam Walker. Gen: thriller. În timp ce un grup de studenţi se distrează, un uragan furios se abate deasupra oraşului Las Vegas. Tornade de nisip distrug clădire după clădire.
Vremea
17.00 Stirile PROTV
17.30 La Maruta
19.00 Stirile PROTV
20.30 12 incercari. Titlu original: 12 Rounds. Producţie: SUA, 2009. Regia: Renny Harlin. Cu: John Cena, Aidan Gillen, Ashley Scott, Steve Harris, Brian White. Gen: actiune
22.30 Stirile PROTV
23.05 Terra Nova. Ep.7. Titlu original: Terra Nova. Producţie: SUA, Australia, 2011.Creatori: Kelly Marcel, Craig Silverstein. Cu: Jason O'Mara, Shelley Conn, Christine Adams, Allison Miller, Landon Liboiron, Naomi Scott, Alana Mansour, Stephen Lang. Gen: aventuri
00.00 12 incercari. (r)
02.00 Stirile PROT.V (r)
03.00 Ce se intampla, doctore? (r)
03.30 Apropo Tv. (r)
04.30 Terra Nova. (r)
05.30 La Maruta. (r)

ANTENA 1

08.00 Divertisment: ' Neatza cu Razvan si Dani. (live)
10.50 In gura presei cu Mircea Badea
11.40 Teleshopping
12.00 Reality-show: Mireasă pentru fiul meu (sezonul 4). (live)
13.00 Observator. (live)
14.00 Reality-show: Mireasă pentru fiul meu (sezonul 4). (live)
16.00 Observator. (live)
17.00 News Magazine: Acces direct cu Simona Gherghe. (live)
19.00 Observator. Observatorul Antenei 1 este construit ca un jurnal de atitudine, în care subiectele mari, grave, naţionale contează şi nu suferă în competiţia cu soluţia facilă a ştirilor sângeroase. Ştiri, reportaje, anchete, informaţii utile şi de ultimă oră. Fii în pas cu vremea şi cu vremurile! (live)
20.00 Observator special cu Octavia Geamanu. (live)
20.30 Va declar sot si… Sotie? An de producţie: SUA 2007. Genul: comedie. Regia: Dennis Dugan Cu: Adam Sandler, Kevin James, Jessica Biel, Rob Schneider, Steve Buscemi. Chuck si Larry sunt doi pompieri, prieteni la catarama. Prietenia lor devine si mai stransa (sau nu) cand Larry isi da seama ca are nevoie de un partener domestic (un fel de sot, adica) pentru a rezolva niste probleme legate de-o asigurare.
22.30 Divertisment: Un Show Păcătos cu Dan Capatos. (live)
01.00 Observator. (r)
02.00 Inchiderea programului, revizie tehnica

HBO

06.00 Liga dreptăţii: Spargerea de la muzeu. Animaţie, SUA, 2013
07.25 Când se lasă seara peste Bucureşti sau Metabolism. Dramă, România, 2013. Cu: Bogdan Dumitrache
08.55 O fată pe bicicletă. Comedie, SUA, 2013. Regia: Jeremy Leven. Cu: Vincenzo Amato, Nora Tschirner
10.35 New York Taxi. Comedie, SUA, 2004. Cu: Queen Latifah, Jimmy Fallon
12.15 Izvorul tineretii. Documentar, Ungaria, 2013. Regia: Ágnes Sós.
13.30 Pasiune inocentă. Dramă, SUA, 2013
15.10 Cântecul îngerilor. Comedie, SUA, 2013
16.40 Un pisoi la Hollywood. Animaţie, SUA, 1997
17.55 Frank şi robotul. SF, SUA, 2012. Cu: Frank Langella
19.25 Vicepreşedinta. - III, Ep. 8: Dezbaterea. Comedie, SUA, 2014
20.00 Stă să plouă cu chiftele 2 - subtitrat. Animaţie, SUA, 2013.
21.35 Phil Spector. Dramă, SUA, 2013. Cu: Al Pacino, Helen Mirren, Jeffrey Tambor, Chiwetel Ejiofor
23.10 Californication. - VII, Ep. 8. Comedie, SUA, 2014.
23.40 Cei rămaşi - Ep. 10. Dramă, SUA, 2014.
00.40 Android. SF, Marea Britanie, 2013. Regia: Caradog W. James. Cu: Toby Stephens
02.10 Întuneric total. Horror, SUA, 2000. Regia: David Twohy. Cu: Vin Diesel, Radha Mitchell
03.55 Maria. Documentar, România, 2013
04.15 Dansatoarea din umbră. Thriller, Marea Britanie, 2012. Cu: Andrea Riseborough, Aidan Gillen

TVR 2

9.10 Documentar 360° **10.10** Omul cu chitara .**11.10** Destine ca-n filme **12.00** Vedeta familiei **13.00** Interviurile Festivalului Enescu 2013 **13.45** Poate nu ştiai **14.00** Documentar **15.00** Connor sub acoperire **15.50** 5 minute de istorie **16.00** Carabinierii **17.00** O poveste... cu cântec! **17.30** Spectacolul lumii… **18.00** Telejurnal **18.30** Documentar SOS **19.00** Documentar 360° **20.10** Tată cu normă întreagă **21.40** 5 minute de istorie **21.45** Poate nu ştiai **22.00** Ora de ştiri **23.00** CSI: Crime şi investigaţii **23.50** Zeul războiului **0.55** Documentar Când se zideau catedralele

AXN

07.15 Mesaje de dincolo **08.15** 90210 **09.10** CSI: New York–Criminalişti **10.10** NCIS: Los Angeles **11.10** Mesaje de dincolo **12.10** Stargate Universe **13.10** NCIS **14.10** Sherlock Holmes şi Dr. Watson **15.10** CSI: New York–Criminalişti **16.10** 90210 **17.05** Stargate Universe **18.05** NCIS: Anchetă militară **19.05** NCIS: Los Angeles **20.00** Sherlock Holmes şi Dr. Watson **21.00** NCIS: Anchetă militară **22.00** NCIS: Anchetă militară **23.00** NCIS: Los Angeles **00.00** Poliţişti fără frontiere **01.05** NCIS: Anchetă militară **02.00** NCIS: Anchetă militară

ANTENA 3

6.00 Ştirile dimineţii cu Nadina Câmpean şi Marius Ioniţă **10.00** Previziunile zilei cu Sabina Iosub **11.00** Se întâmplă în România cu Maria Coman **12.00** Ştiri **13.00** Se întâmplă în România cu Maria Coman **14.00** Ştiri **15.00** Esenţial cu Alina Petrescu **17.00** 100 de minute cu Alessandra Stoicescu **18.45** La ordinea zilei cu Dana Grecu şi Radu Tudor **20.30** Subiectiv cu Răzvan Dumitrescu **21.30** Sinteza zilei cu Mihai Gâdea **23.15** În gura presei cu Mircea Badea **0.00** Ştiri **1.00** Ştiri **1.10** Sinteza

BCC CABINET INDIVIDUAL DE INSOLVENŢĂ

CABINETUL INDIVIDUAL DE INSOLVENŢĂ BEJINAR COSMIN CĂLIN

În calitate de lichidator judiciar al
S.C. DA-VENEER S.R.L.

VINDE LA LICITAŢIE PUBLICĂ

PROPRIETATEA IMOBILARĂ

APARTAMENT CU 2 CAMERE ÎN BLOC TIP. P+4E
situat în Arad-Micalaca,Bloc 302,Sc.A,Et.II,Ap.8, Judeţul Arad

PREŢ DE PORNIRE: 127.620 lei

Licitaţia se va ţine în data de 29.09.2014 ora 15.30 la sediul lichidatorului judiciar din Arad, str. Praporgescu nr. 19, ap.2
În caz de neadjudecare, licitaţia se va repeta, în aceleaşi condiţii, în data de 09.10.2014 la ora 15.30.
Înscrierea la licitaţie se face până în 27.09.2014 ora 15.30

Cei care doresc să participe la licitaţie trebuie să achite garanţia de participare, care este 10% din valoarea bunului.

Informaţii privind condiţiile de participare la licitaţii şi caietul de sarcini se pot obţine la sediul lichidatorului judiciar din Arad, str. Praporgescu nr. 19, ap.2
Tel. 0747-47.84.87 office@lichidari.net

(659346)

EVIDENŢIAZĂ-TE!

Text: **DATA apariţiei:**.....

Talon valabil până în 30 septembrie 2014

Date personale:

Nume şi Prenume:

Telefon:

Buletin de identitate:

TALON + PREŢUL CATEGORIEI AFERENTE

Anunţurile se preiau zilnic, la ghişeu, până în ora 16[00], după această oră, se pot prelua doar prin intermediul sistemului online de preluare al anunţurilor disponibil pe www.jurnalaradean.ro . Anunţurile de mică publicitate din Jurnal Arădean se publică pe baza talonului din ziar
Redacţia nu îşi asumă responsabilitatea pentru conţinutul anunţurilor de mică publicitate!

JURNAL ARĂDEAN

Ordonanţa 55/2014, mult zgomot pentru nimic

ARAD. După cum era de aşteptat, cel puţin la nivelul judeţului Arad, niciun primar nu riscă să-şi schimbe culoarea politică la jumătatea mandatului, mai ales că mişcările de după alegerile prezidenţiale sunt imposibil de anticipat. Indubitabil, sunt primari care servesc alte partide decât cele pe ale căror liste au câştigat mandatul, dar este deja un fapt banal, că la alegeri pot să aducă voturi cui doresc ei, fără a se înregimenta de facto.

Deşi a trecut deja o perioadă considerabilă de la intrarea în vigoare a ordonanţei, mişcările de trupe în rândurile aleşilor locali din judeţ sunt nesemnificative. În afară de cei patru consilieri liberali de la Zăbrani care au trecut la PSD şi trecerea lui Ciupe la partidul lui Tăriceanu (PLR) se mai semnalează, până acum, doar trecerea unui consilier PNL Sebiş la PLR. Ca o „pată de culoare", un consilier PC de la Zăbrani a trecut în tabăra primarului, la PDL. Zvonuri că ar mai veni şi alţii sunt, însă nimic concret. Încheierea alianţei PNL-PDL a schimbat unele din fostele majorităţi USL în majorităţi ACL, perdant fiind PSD, căruia Ordonanţa, la nivelul Aradului, nu-i prea foloseşte, din moment ce cu migratorii de la PDL sau PNL rămâne tot minoritar în consilii. **JA-S.T.**

Artizanul Ordonanţei, Liviu Dragnea FOTO : FAN

650.000 euro pentru CCIA

Clădirea de pe strada Gheorghe Lazăr a fost vândută prin negociere directă, către Astra Vagoane Călători.

Noul proprietar va transforma clădirea în şcoală de meserii FOTO: M.A.

ARAD. După două licitaţii eşuate din cauza lipsei de ofertanţi, Camera de Comerţ, Industrie şi Agricultură (CCIA) Arad a reuşit să vândă clădirea de pe strada Gheorghe Lazăr nr.20. Dacă preţul de pornire a licitaţiei a fost de 801.100 euro+TVA (adică aproape un milion de euro), în cele din urmă clădirea s-a vândut cu 650.000 de euro (TVA inclus). Tranzacţia a fost parafată în urma negocierii directe. Cine e cumpărătorul, noul proprietar? S.C. Astra Vagoane Călători S.A. Din informaţiile pe care le deţinem, clădirea formată din subsol, parter şi două etaje ar urma să devină sediul unei şcoli profesionale.

Istoricul imobilului

Clădirea a fost construită în anul 1871, fiind amplasată în zona istorică a oraşului. A fost primul sediu al Camerei de Comerţ din Arad. După primul război mondial, clădirea a fost modificată şi supraetajată. În perioada comunistă, în palatul de pe Gheorghe Lazăr nr.20 şi-au găsit sediul mai multe instituţii din cadrul Ministerului Muncii (Casa de Pensii, Inspetoratul Teritorial de Muncă, Direcţia Muncii etc.). După Revoluţie, imobilul a fost revendicat de CCIA şi, după şapte ani de procese, a fost câştigat în instanţă.

Motivarea vânzării

Reamintim, Adunarea Generală a CCIA Arad a decis vânzarea imobilului din raţiuni de eficientizare a activităţii Camerei, datorită imposibilităţii de a accesa fonduri pentru repararea clădirii (aflată în stare de degradare). La aceasta se adaugă faptul că spaţiile pe care CCIA le are la sediul de pe strada Cloşca şi la Pavilionul Expo sunt mai mult decât suficiente pentru desfăşurarea unei activităţi corecte şi cu costuri nu foarte mari.

DIANA DUŢU
diana.dutu@russmedia.ro

Duruş, consilier independent

ARAD. Consilierul judeţean PC Arad, Daniel Duruş, a depus, marţi, la CJA şi la sediul PC Arad o adresă, în care anunţă că se prevalează de prevederile Ordonanţei 55, pentru a activa ca şi consilier independent. Duruş susţine că Ordonanţa îi permite acest lucru, nefiind nevoie să se înscrie într-un alt partid, lucru confirmat, spune el, de către secretariatele CJA şi Prefecturii, pe care le-a consultat înainte. Duruş nu a dorit să-şi motiveze gestul decât prin aceea că este dreptul său, conferit prin ordonanţa 55.

Preşedintele PC Arad, Mircea Purcaru declară că, într-o asemenea situaţie, nu are de ales şi va trebui să ceară excluderea sa din partid. „Este doar o pierdere scriptică pentru PC Arad, pentru că nu a beneficiat de serviciile lui, nici măcar în campanie, când nu a mişcat un deget. De când este consilier nu şi-a plătit niciodată cotizaţia, un lucru, totuşi, jenant", spune Purcaru. În replică, Duruş spune că este adevărat că nu a plătit nicio cotizaţie, numai că nici lui nu i-a decontat nimeni benzina pentru deplasările în judeţ. Deplasări care, spune Purcaru, au fost sublime dar au lipsit cu desăvârşire. **JA-S.T.**

Daniel Duruş FOTO: JA

Bursa locurilor de muncă pentru tinerii absolvenţi

Tradiţionalul eveniment organizat de AJOFM Arad va avea loc la 26 septembrie la Galleria Mall.

756 de oferte la Bursa absolvenţilor, 2013 FOTO: D.D.

ARAD. La fel cum se întâmplă în luna septembrie a fiecărui an, Agenţia Judeţeană pentru Ocuparea Forţei de Muncă (AJOFM) Arad organizează Bursa locurilor de muncă pentru absolvenţi. Anul acesta, evenimentul se va desfăşura vineri, 26 septembrie 2014, la Galleria Mall Arad, Calea Aurel Vlaicu nr. 225-235, etaj 1, cu începere de la orele 9.00.

„Acţiunea urmăreşte pe de o parte informarea persoanelor aflate în căutarea unui loc de muncă privind prezentarea măsurilor destinate stimulării ocupării forţei de muncă de care pot beneficia gratuit prin intermediul serviciului public de ocupare, iar pe de altă parte medierea directă între angajatori şi tinerii absolvenţi, respectiv încadrarea şomerilor pe locurile de muncă disponibile oferite de angajatori. Vor fi de asemenea prezentate facilităţile prevăzute de lege pentru angajatorii care încadrează şomeri , absolvenţi şi alte categorii defavorizate pe piaţa muncii, precum şi facilităţile prevăzute de Legea uceniciei la locul de muncă" - explică Mihaela Jude, purtător de cuvânt al AJOFM Arad.

Reamintim, 506 tineri absolvenţi din promoţia 2014 figurează, în prezent, în evidenţele AJOFM Arad ca persoane aflate în căutarea unui loc de muncă. Bursa din 26 septembrie ar putea fi şansa lor. **JA-D.D.**

Arădeni la „Europenele" Special Olympics 2014

ARAD. Doi tineri arădeni fac parte din delegaţia care reprezintă România la Jocurile Europene de Vară Special Olympics, care se desfăşoară la Antwerp, Belgia, în perioada 9-21 septembrie. Este vorba despre sportivul Samuel Tofan (18 ani) de la Asociaţia Integra şi de Georgiana Bighescu (17 ani, elevă a Liceului Pedagogic „Dimitrie Ţichindeal"), voluntar Special Olympics. Cei doi arădeni vor participa la Summitul Tinerilor care se desfăşoară în cadrul Jocurilor Europene de Vară Special Olympics 2014. Scopul lor este să arate că „în România există oameni frumoşi, oameni care sunt capabili să schimbe lumea".

La evenimentul de la Antwerp participă peste 2.000 de sportivi Special Olympics din peste 50 de delegaţii, care vor concura la 10 discipline sportive, arătând lumii potenţialul nelimitat pe care-l au persoanele cu dizabilităţi intelectuale. Jocurile Europene mai reunesc peste 1.000 de antrenori, 4.000 de voluntari şi peste 2.500 membri de familie. **JA-D.D.**

Georgiana şi Samuel FOTO: FAN

Funeriu, agresat într-un club din Timişoara

Fostul ministru al Educaţiei ar fi fost împins de un bărbat. Chiar dacă nu a făcut plângere, poliţia anchetează incidentul.

Dan Funeriu FOTO: FAN

TIMIŞOARA. Fostul ministru al Educaţiei, arădeanul Daniel Funeriu, ar fi fost agresat de un bărbat într-un club din Timişoara, Poliţia autosesizându-se în acest caz. Potrivit unor surse din rândul anchetatorilor, citate de Mediafax, incidentul ar fi avut loc în noaptea de sâmbătă spre duminică, agresorul arătându-se deranjat de prezenţa lui Daniel Funeriu şi împingându-l.

„Ne-am autosesizat după ce în noaptea de sâmbătă spre duminică într-un club din Timişoara a avut loc un incident între mai multe persoane. Acum se fac verificări. Urmează să verificăm şi să vizionăm imaginile de pe camerele de supraveghere. Deocamdată nu am primit şi o plângere la Poliţie în legătură cu incidentul", a declarat, pentru Mediafax, Ancuţa Morariu, purtător de cuvânt al Inspectoratului de Poliţie Timiş. **JA-D.D.**

Igaş: „război rece" intern în România

Senatorul Traian Igaş crede că Tăriceanu şi Ponta vor să destabilizeze România.

Traian Igaş FOTO: JA

ARAD. Traian Igaş crede că tentativa de suspendare a preşedintelui Traian Băsescu are ca scop instalarea la palatul Cotroceni, pentru o scurtă perioadă, a preşedintelui Camerei Deputaţilor, Valeriu Zgonea (în caz de suspendare a preşedintelui României, interimar va fi preşedintele Senatului, dar cum acesta va fi candidat, interimatul va fi asigurat de preşedintele Camerei Deputaţilor). „Coaliţia de guvernare se pregăteşte să calce din nou în picioare statul de drept. După ultimele declaraţii ale preşedintelui Senatului, Călin Popescu Tăriceanu şi ale premierului Victor Ponta privind o nouă suspendare a preşedintelui Traian Băsescu, vedem cum aceşti oameni, care până la urmă conduc Guvernul şi Parlamentul, nu au nicio oprelişte în faţa singurei dorinţe care îi mână în luptă. Preşedintele este la sfârşit de mandat, contextul internaţional este unul foarte tensionat dar Ponta şi Tăriceanu se gândesc doar cum să facă să-l trimită pe Acarul Păun la Cotroceni în persoana preşedintelui Camerei Deputaţilor, Valeriu Zgonea. Aceşti doi oameni vor să declanşeze în România o altă criză politică tocmai după ce, la Summitul NATO, România şi-a îndeplinit datoria şi pentru noi şi pentru vecinii noştri, primind garanţii de sprijin din partea partenerilor. România astăzi nu mai simte un risc de securitate, dar Guvernul lui Ponta şi PLR-ul lui Tăriceanu vor să contribuie la declanşarea unei crize politice interne în unul din cele mai tensionate momente internaţionale de după Războiul Rece", spune Igaş. **JA-S.T.**

Amenzi de 38.000 lei FOTO: JA

Sute de amenzi date de poliţişti

ARAD. Poliţiştii de la Rutieră au aplicat în numai 24 de ore 191 de sancţiuni contravenţionale, în valoare totală de aproximativ 38.000 de lei. Potrivit informaţiilor venite dinspre IPJ, 146 au fost aplicate pentru nefolosirea centurii de siguranţă, iar restul pentru depăşirea vitezei legale de deplasare sau alte abateri. Mai mult, oamenii legii au reţinut şase permise de conducere şi trei certificate de înmatriculare. **JA-A.G.**

56

de ani are un bărbat care este cercetat de poliţiştii din Chişineu Criş pentru săvârşirea infracţiunii de evaziune fiscală. Din cercetările oamenilor legii s-a stabilit că suspectul, în calitate de administrator al unei societăţi comerciale, nu a vărsat la bugetul de stat suma de 11.153 de lei, sumă reprezentând impozite şi contribuţii. Administratorul are acum dosar penal. **JA-A.G.**

Sunt hoţi de la vârsta de 13 ani

ARAD. Poliţiştii din Arad au depistat principalii suspecţi bănuiţi de comiterea a trei furturi din autoturisme. Oamenii legii spun că cei doi, ambii în vârstă de 13 ani, au furat mai multe bunuri, cum ar fi telefoane mobile, bani, ţigări sau truse de scule, din trei autoturisme lăsate neasigurate în cartierul Aurel Vlaicu, prejudiciul fiind de 2.650 de lei. Cei doi copii sunt cercetaţi pentru furt calificat. **JA-A.G.**

Cercetaţi pentru furt FOTO: FAN

Peste 30 de jandarmi au donat sânge

ARAD. Peste 30 de jandarmi arădeni au donat sânge în urma solicitării Centrului de Transfuzii Sanguine Arad. Donarea a avut loc marţi dimineaţă, acestora fiindu-le transmise informaţii pe care trebuie să le cunoască orice donator, inclusiv cui îi este destinat sângele. „În perioada următoare şi alţi jandarmi din subunităţile situate în afara municipiului vor dona", au anunţat reprezentanţii Jandarmeriei Arad. **JA-A.G.**

Programul „Cornul şi laptele" vine cu întârziere

Elevii din Arad vor primi corn şi lapte doar din luna octombrie din cauza procedurilor de licitaţie.

ARAD. Şcoala începe în 15 septembrie, dar elevii de la grădiniţă şi cei din învăţământul primar şi gimnazial vor primi cornul şi laptele de abia din luna octombrie. Asta în cel mai fericit caz. Procedurile de licitaţie prin care sunt stabiliţi furnizorii de produse de panificaţie şi lactate în programul „Cornul şi laptele" nu se vor încheia la timp, astfel încât elevii nu vor primi cornul şi laptele din 15 septembrie, anunţă Mediafax.

Firmele care vor câştiga licitaţia vor trebui să asigure cornul şi laptele pentru aproximativ 40.000 de elevi, câţi are judeţul nostru în program, iar suma pe care Consiliul Judeţean Arad (CJA) o pune la bătaie este de circa şapte milioane de lei. Potrivit informaţiilor venite dinspre CJA, termenul de depunere a ofertelor este de 16 septembrie, după care urmează evaluarea ofertelor şi stabilirea câştigătorului. Ulterior, se anunţă firma care a oferit preţul cel mai bun. Însă, dacă licitaţia va fi contestată de o altă firmă care a participat la licitaţie, s-ar putea ca laptele şi cornul să ajungă pe mesele elevilor arădeni de abia din luna noiembrie.

Schimbare de program

Actuala formă a programului cornul şi laptele ar putea suferi modificări majore, a anunţat prim-ministrul Victor Ponta. Potrivit premierului, se caută identificarea unei soluţii de triere a copiilor care să primească laptele şi cornul. Mai precis, se caută identificarea copiilor care chiar au nevoie de alimentele oferite de la stat. „Lucrăm pe noul exerciţiu financiar să găsim o soluţie prin care să fim siguri că toţi banii, şi cei europeni şi cei bugetari, să ajungă la copii care au într-adevăr nevoie. Pentru că, este o realitate, sunt foarte mulţi copii care nu consumă nici lapte, nici corn, nici măr şi pur şi simplu le aruncă. Şi sunt alţi copii care ar avea nevoie de mai mult. Căutăm soluţia prin care, practic, doar cei care au cu adevărat nevoie să primească acest sprijin", a declarat Ponta.

JA-A.G.

Blocaj cauzat de procedura licitaţiei FOTO: FAN

Doar două avize pe clădiri

Până acum doar proprietarii a două clădiri istorice s-au mobilizat îndeajuns pentru a trece la fapte: au obţinut autorizaţii de construcţie pentru imobilele degradate.

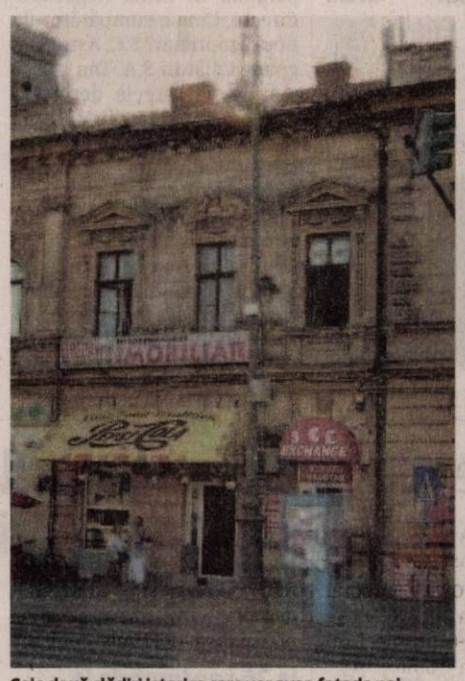

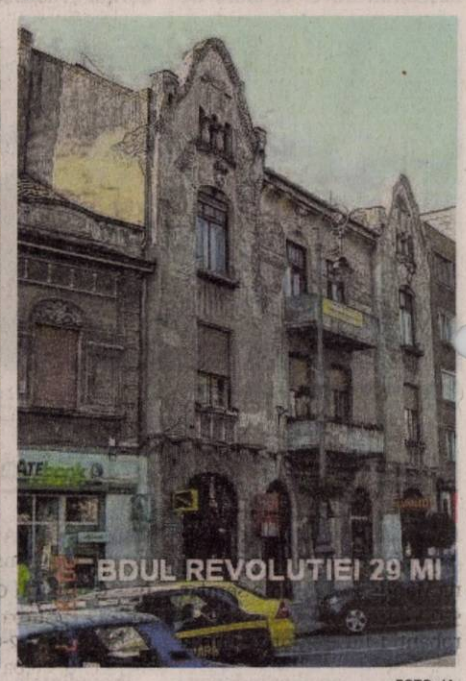

Cele două clădiri istorice care vor avea faţade noi FOTO: JA

Arad. Răspunsurile proprietarilor se lasă încă aşteptate, deşi e clar că în somaţii s-au prevăzut termene limită. Problema e generată, însă, de faptul că nu doar proprietarii (care sunt puşi într-un fel sau altul la plată) nu se grăbesc, ci nici Primăria. Aceasta nu pare să ştie acum care e calea de urmat, dacă cu vorba bună nu a ţinut. Să dea amenzi? Să împartă noi somaţii? Să uite de termenele pe care singură le-a fixat? Să se folosească de exemplele din vecini?

La cele 55 de somaţii trimise care vizează 55 de imobile la care se impune urgent reabilitarea faţadelor şi acoperişurilor s-au primit până acum doar 9 răspunsuri pozitive. Acei proprietari au de gând să îşi reabiliteze în cel mai scurt timp faţadele clădirilor. Doi dintre aceştia au obţinut deja avizele pentru începerea lucrărilor. Proprietarii din 31 de imobile au ignorat total somaţiile primite iar din alte 15 au oferit răspunsuri ambigue, cu care Primăria nu ştie acum ce să facă.

O şedinţă de analiză

Şi dacă tot nu s-a decis, până acum, care e pasul următor, atunci e momentul unei şedinţe. „În cursul acestei luni, comisia de specialitate se va întruni pentru a analiza răspunsurile primite de la proprietari şi eventualele noutăţi apărute în această vară. Se vor lămuri unele răspunsuri ambigue primite de la proprietari. Se va stabili tot atunci care vor fi procedurile următoare în cazul proprietarilor care nu au oferit un răspuns somaţiilor noastre", a punctat Corina Drăghici, purtătorul de cuvânt al Primăriei din Arad.

23 şi 29

Singurul lucru sigur până acum e faptul că sunt, per total, doar proprietari ai nouă imobile care şi-au luat angajamente complete de a îndeplini solicitarea Primăriei. Doar pentru două dintre acestea s-au obţinut şi autorizaţii de construcţii, aşa că în curând am putea vedea schimbări radicale la faţadele imobilelor de pe B-dul Revoluţiei 23 şi 29. Adică faţade noi la două imobile extrem de frumoase, situate în vecinătatea Pieţei Podgoria şi care, pentru moment, sunt ticsite de reclame şi pline ochi de culori. Ceilalţi proprietari mai speră, încă, că vor scăpa de această obligaţie, iar lipsa de reacţie promptă a autorităţilor s-ar putea să-i încurajeze în acest sens.

ADRIANA BARBU
adriana.barbu@russmedia.ro

Oradea, cu păsuire

Primăria Arad se uită în aceste zile şi la exemplul municipiului reşedinţă de judeţ, Oradea, unde s-a decis ca cei aflaţi pe lista neagră să mai fie somaţi încă o dată. De această dată cu indicarea repercusiunilor. Cum o astfel de lege nu a mai fost pusă niciodată în aplicare în România, iar campania electorală bate şi ea la uşă, e posibil ca şi Primăria Arad să opteze pentru această soluţie iar proprietarii celor 55 de imobile istorice degradate să primească încă un rând de somaţii.

Diplome pentru faţade

Primăria i-a premiat în vară şi pe proprietarii de clădiri ale căror faţade au fost deja reabilitate, fără ca aceştia să primească somaţii sau legea să impună realizarea de lucrări. La acel moment, s-au acordat premii pentru faţadele a 12 imobile istorice din Arad, selecţia făcându-se în baza mai multor criterii: modul de reabilitare a faţadelor, a porţilor, a ornamentelor, materialele folosite, protejarea cablurilor şi eliminarea aparatelor de aer condiţionat. S-a analizat şi reabilitarea acoperişurilor şi reabilitarea interioarelor, la nivelul curţilor şi a locuinţelor.

Pistol şi gloanţe descoperite la frontieră

NĂDLAC. Poliţiştii de frontieră de la Nădlac au depistat un cetăţean român care dorea să introducă în ţară un pistol fără a poseda autorizaţiile necesare. Din informaţiile furnizate de Poliţia de Frontieră, la Nădlac s-a prezentat pentru a intra în ţară Marian A., de 33 de ani, din judeţul Buzău. Acesta conducea o autoutilitară Mercedes înmatriculată în România, iar oamenii legii au efectuat un control mai amănunţit. Nu mică le-a fost surpriza când, într-o geantă de damă, au găsit un pistol cu gaz marca Colt Double Eagle, fabricat în Germania, şi un încărcător în care se aflau opt cartuşe. Întrebat despre proveniența armei, românul a spus că aceasta nu îi aparţine şi că a primit geanta în Suedia, iar punctul de destinaţie al bagajului era oraşul Buzău. „Având în vedere cele constatate, poliţiştii de frontieră au reţinut pistolul şi muniţia aferentă, în vederea confiscării, iar cetăţeanului român i-au fost întocmite actele premergătoare sub aspectul săvârşirii infracţiunilor de tentativă la contrabandă calificată şi nerespectarea regimului armelor şi muniţiilor", au anunţat cei de la Poliţia de Frontieră. **JA-A.G.**

ARAD ONLINE
www.aradon.ro

MarlexDuo MARLEX DUO COMPANY
Oferim locuri de munca in Germania:
- îngrijitoare bătrâni, salar 800 -1000 euro
- îngrijitori ferme de cai şi vaci (bărbaţi şi familii)
Limba germana sau engleza nivel mediu
Informatii la tel: 0257-272325, 0374035858
e-mail: resurse.umane@marlexduo.ro
(623156)

Camera de Comerţ, Industrie şi Agricultură a judeţului Arad
Agromalim.ro
Târg internaţional de agricultură, industrie alimentară şi ambalaje
11 - 14 Septembrie 2014 • Expo Arad
EXPOZIŢIE DE ANIMALE
SALON DE PRODUSE TRADIŢIONALE
25 ani
H (658324)
www.agromalim.ro

Sport

„La 0-2 nu credeam că mai putem câştiga, mă gândeam doar la prelungiri"

Dan Cuedan, antrenor Şoimii Pâncota

85

puncte a reuşit să înscrie Meighan Simmons în cele trei meciuri pe care Univ Goldiş ICIM Arad le-a disputat în turneul internaţional din Slovacia. Cu o medie de 28 puncte pe meci, jucătoarea de peste Ocean este un câştig cert pentru trupa pregătită de Jose Araujo în perspectiva unui sezon pe trei fronturi: campionat, cupă şi CEWL.

Teren de volei inaugurat la Şc. Gim. „A. Iancu"

ARAD. CS ProVolei, UVVG şi Şc. Gim. „Avram Iancu" (fosta Gen. 18) au inaugurat, marţi, un teren de volei pe plajă, situat în incinta şcolii gimnaziale. Astfel, Aradul s-a îmbogăţit cu un al treilea teren, după cele de la „Constructorul" şi Ştrandul „Neptun", departe însă, din punct de vedere calitativ, de pretenţiile unui sport olimpic care a adus şi în acest sezon numeroase satisfacţii iubitorilor de sport din oraşul nostru. **JA-D.L.**

Câte o victorie la juniori

ARAD. Etapa a doua din Campionatul Naţional de fotbal al juniorilor republicani a adus rezultate contradictorii pentru reprezentantele Aradului. Astfel, băieţii lui Leo Pinţa, care evoluează sub culorile Şoimii Pâncota pe terenul ICRTI au bifat o victorie (5-1, juniorii B, goluri semnate de: Ianc-2, Mandache, Achim şi Varga) şi un eşec (0-4, juniori A), împotriva celor de la FC Caransebeş.

Un ochi a plâns şi altul a râs şi-n cazul juniorilor de la UTA în deplasarea de la Metalul Reşiţa. Cei mari au câştigat, scor 3-2 (goluri Bubuş-2 şi Jorza), în vreme ce juniorii B au cedat la scor de neprezentare, 0-3. **JA-D.S.**

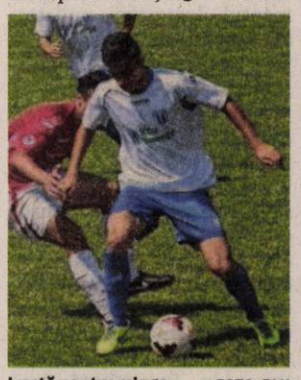

Luptă pentru minge FOTO: FAN

Fotbal – Campionatul Judeţean Promoţie

ARAD. Seria A, etapa 2. Rezultate: Citizens Of Arad - Viitorul Peregu Mare 2-0, Mureşana Mândruloc - Voinţa Semlac 5-0, Gloria Secusigiu - AS Dorobanţi 1-1, Real Horia - Lunca Teuz Sînpaul 0-1, Şoimii Livada - a stat.

În clasament conduc Secusigiu şi Dorobanţi, ambele cu 4 p, la polul opus, fără niciun punct regăsindu-se echipele din Horia şi Livada.

Etapa viitoare: LT Sînpaul - Citezens; Dorobanţi - Horia, Semlac - Secusigiu, Livada - Mândruloc, Peregu Mare - stă.

Seria B, etapa 2. Rezultate: V. Chereluş - V. Almaş 3-2, S. Chier - N. Sintea Mare 5-3, V. Seleuş - CS Ineu II 0-2, V. Caporal Alexa - P. Gurba 2-1, CS Beliu - C. Ch. Criş II 2-6. În meci restanţă din etapa I: Sintea Mare - Ch. Criş II 0-2. Omologări: Chereluş - Beliu (etapa 1) 0-3.

Conduc ierarhia Chişineu Criş II şi Ineu II, plutonul fiind încheiat de Seleuş şi Sintea Mare, fără punct.

Etapa viitoare: Ch. Criş II - Chier, P. Gurba - Chereluş, Ineu II - Caporal Alexa, Sintea Mare - Seleuş, Almaş - Beliu.

Când nimeni nu mai credea

„Şoimii" a avut o revenire uluitoare în meciul de ieri, din Cupa României, câştigând în faţa lui Poli Timişoara, cu 3-2.

PÂNCOTA. Totul începe, de fapt, din minutul 63, când Polgar a şutat pentru prima dată periculos pe poarta timişorenilor. Până atunci, Şoimii nu au contat în meci, Poli având un 2-0, scor ce părea unul liniştitor. Szekely a reuşit „dubla", în min. 38 şi 50 şi zarurile erau ca şi aruncate. Însă, situaţia a luat o întorsătură spectaculoasă şi - în final - elevii lui Cuedan au câştigat nesperat, cu 3-2.

După semnalul dat de Polgar, a venit şi primul gol al amfitrionilor, marcat de Dubeştean, din penalty, scos de A. Mihai: 1-2 (min. 69). Trei minute mai târziu, Suciu a fost eliminat şi - când credeam că revenirea nu mai poate avea loc, timişorenii au căzut pradă „somnului", primind două goluri de curtea şcolii, însă nu înainte de a rata o ocazie uluitoare, Lengyel respingând mingea din faţa porţii goale: o minge aruncată pe A. Mihai a fost preluată de acesta printre vizătorii apărători ai lui Dan Alexa şi cu un şut la colţul lung s-a făcut 2-2 (min. 77). Practic, ratarea oaspeţilor s-a răzbunat imediat.

Nebunia a continuat şi - trei minute mai târziu - Lung a aruncat tribunele în aer, înscriind de la un metru, după un corner executat excelent de Dubeştean, la colţul lung, apărătorii timişoreni fiind parcă hipnotizaţi: 3-2.

Pe final, Keita putea aduce egalarea, dar a şutat în bară, pentru ca apoi Irimia să fie providenţial, scoţând de la vinclu o minge şutată puternic de Dragomir. S-a terminat 3-2 şi Pâncota aşteaptă acum o echipă de primă ligă.

LEO SFÂRA
leo.sfara@russmedia.ro

Şoimii - Poli 3-2 (0-1)

Stadion „Şoimii", teren bun, timp excelent pentru fotbal, spectatori 600. Au marcat: Dubeştean – penalty, min. 69, A. Mihai – min. 77, Lung – min. 80, respectiv Szekely – min. 38 şi 50

Pâncota: Irimia - Viţu (Monac), Lung, Lengyel, Siminic - Polgar, Suciu, Dubeştean, Fl. Cuedan (Pantea) – Staicu (Băd), A. Mihai. **Poli:** Smaranda – Morariu, Bocşan, Cânu (Scutaru), Bălace - Dragomir, Keita, Trandu, Carvalho (Lazăr), Stavrich (Popovici) – Szekely. Arbitri: D. Dreve – la centru, D. Lucaciu şi I. Câmpeanu – asistenţi (toţi din Cluj).

Szekely a dat impresia că va îngenunchea Pâncota de unul singur FOTO: L.S.

La pas FOTO: FAN

„Pony Club's Best Rider"

ARAD. La sfârşitul săptămânii trecute a avut loc prima etapă a Pony Club Challenge Cup. Ploaia nu i-a descurajat pe micii concurenţi, unii prezenţi pentru prima dată la o probă hipică. Vizibil emoţionaţi, şi-au aşteptat rândul pentru a începe concursul, funcţie de vârstă şi nivelul de pregătire. Participanţii au trecut peste 7 probe diferite de concurs cu ponei sau cai: îndemânarea şi conducerea poneiului la pas (copii sub 7 ani); îndemânarea şi conducerea poneiului la pas (copii peste 7 ani); îndemânarea şi conducerea poneiului la trap; îndemânarea şi conducerea calului la pas; îndemânarea şi conducerea calului la trap; progresie de dresaj începători; sărituri peste obstacole începători - 50 cm înălţime.

51 de starturi cu cai şi ponei am numărat în probele primei etape, organizatorii oferind fiecărui concurent câte o şapcă inscripţionată cu „Pony Club's Best Rider" (cel mai bun călăreţ al Pony Club). „În ochii noştri ei sunt cei mai buni, pentru că au fost consecvenţi, perseverenţi, pasiunea lor pentru cai nu s-a diminuat, chiar dacă au întâmpinat mici dificultăţi în timpul antrenamentelor. Au arătat că vor să înveţe să-şi înţeleagă partenerul cabalin pentru a putea stabili o relaţie cât mai bună, care va facilita atingerea performanţelor mult dorite" - a spus Sabina Purcaru, reprezentanta Pony Club Arad.

Etapa următoare va avea loc pe 11 octombrie, ora 10, intrarea fiind liberă. După finalizarea concursului, spectatorii pasionaţi de acest sport sunt invitaţi la o plimare călare. **JA-D.S.**

Pentru mai multe poze intră pe www.aradon.ro

Gi Group angajeaza:
- **OPERATORI PRODUCTIE**
- **MUNCITORI NECALIFICAŢI**
- **CONTROLOR CALITATE cu experienţă în volane**

Gi Group YOUR JOB, OUR WORK

Cerinte: minim 8 clase, vedere buna, disponibilitate pentru lucrul in 3 schimburi
Se ofera: pachet salarial atractiv, **transport asigurat**, tichete de masa, bonusuri lunare
Pentru mai multe detalii si programari, sunati la **0747.012.810.**
Puteti depune un CV direct la sediul nostru din Arad, Str. Piata Garii, bl. A, sc. G, ap. 26 (parter, langa Chic) sau trimiteti pe e-mail la adresa **silvia.pantos@gigroup.com** (490935)

SC **Cotta International** SRL firmă mixtă Româno - Elveţiană
SELECŢIONEAZĂ PERSONAL
- **TAPIŢERI cu experienţă în domeniu;**
- **MUNCITORI necalificaţi pentru sectorul lipit;**
- **TINERI ABSOLVENŢI (sc. profesională, liceu)** în vederea calificării în meseria de tapiţer;

Cerinţe: seriozitate, disciplină, program de lucru în două schimburi
Se oferă: • salarizare atractivă; • condiţii deosebite de muncă;
• bonuri de masă; transport gratuit pe raza oraşului Arad.
Cei interesaţi sunt rugaţi să se prezinte la sediul societăţii din Arad, str. Bicaz 1-5 (intrarea din Aleea Muncii), zilnic între orele 9.00 -14.00 (658416)

S.C **TRANSDARA** S.A ARAD
ANGAJEAZA:
SOFERI AUTOBUZ
CONDITII: - permis de conducere categoriile B, C, D, E
- atestat de transport persoane, cartela tahograf
- experienta constituie avantaj
- domiciliul in: Seitin, Maderat, sau localitatile limitrofe
Relatii la sediul societatii sau tel.: **0257-256038**, fax. **0257-256302**, e-mail: transdara.office@atlassib.ro (656140)

SZ masini unelte
S.C. **S.Z. MASINI UNELTE** S.R.L.
SOCIETATE CU CAPITAL STRĂIN, care îşi desfăşoară activitatea în Zona Industrială NV Arad, **angajează**:
- **Sudor**
- **Operator la masina de debitat cu laser (aptitudini operare calculator)**

Persoanele interesate să lucreze în condiţii deosebite, într-o hală nou construită beneficiind de o salarizare atractivă, sunt rugate sa îşi depună un C.V. la sediul firmei, pe e-mail sau pe fax.

Putem fi contactaţi la:
Sediu: Arad, Str. III - Zona Industrială NV, Nr. 10, Ap5.
E-mail: resurse.umane@szmasiniunelte.com
Telefon: **0372907885** între orele 07:00 – 16:00
Fax: **0257242422**
(659388)

JURNAL ARĂDEAN

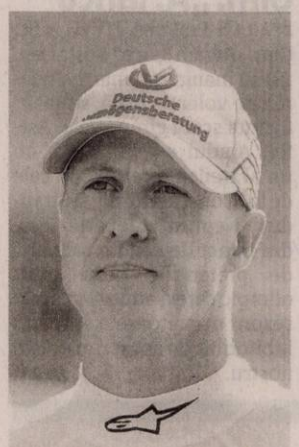

Michael Schumacher FOTO: FAN

Schumacher a fost externat

FORMULA 1. Fostul pilot de Formula 1 Michael Schumacher a fost externat din spitalul de la Lausanne şi va fi tratat în continuare la locuinţa sa din localitatea elveţiană Gland, a anunţat familia septuplului campion.

„Recuperarea lui Michael va continua acasă. În ultimele săptămâni şi luni, el a făcut progrese având în vedere gravitatea rănilor sale, dar mai este de parcurs un drum lung şi dificil", se arată într-un comunicat al familiei lui Schumacher.

La 29 decembrie 2013, Michael Schumacher a fost victima unui accident la schi, în staţiunea franceză Meribel.

SURSA: MEDIAFAX

FRF l-ar păstra pe Piţurcă

Selecţionerul ar trebui să plătească o despăgubire de circa 1,4 milioane de euro către federaţie.

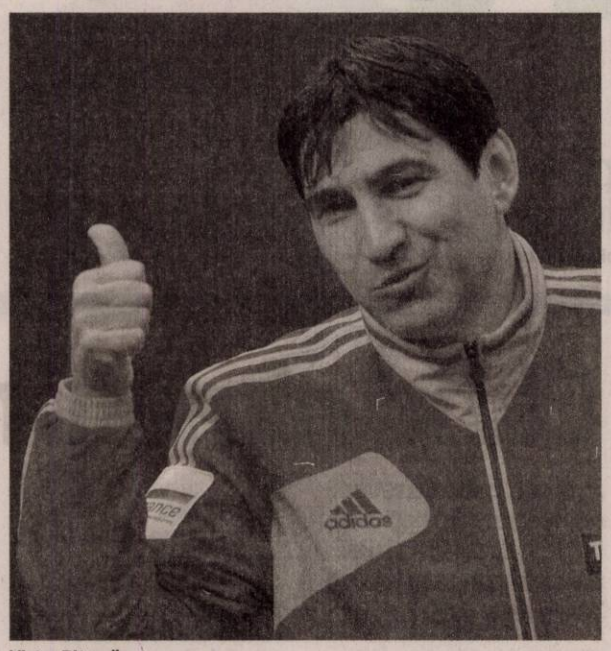

Victor Piţurcă FOTO: FAN

FOTBAL. Selecţionerul Victor Piţurcă şi preşedintele FRF Răzvan Burleanu s-au întâlnit, marţi, la Casa Fotbalului, la solicitarea antrenorului, pentru a clarifica situaţia la nivelul conducerii tehnice a echipei naţionale, în urma ofertei venite de la clubul saudit Al-Ittihad. FRF susţine că doreşte să continue colaborarea cu Victor Piţurcă.

„Federaţia Română de Fotbal doreşte să continue colaborarea cu antrenorul Victor Piţurcă, conform contractului aflat în derulare, în vederea asigurării condiţiilor optime pentru prima reprezentativă în preliminariile Euro 2016. Unitatea de grup şi continuitatea reprezintă două dintre cele mai importante atuuri ale echipei naţionale în acest moment şi considerăm că acestea sunt esenţiale în vederea obţinerii calificării la Campionatul European din Franţa, un deziderat pe care îl împărtăşim cu toţi suporterii «tricolorilor»", se arată în comunicatul FRF.

Preşedintele FRF, Răzvan Burleanu, a declarat, luni, la întoarcerea din Grecia, că federaţia s-ar bucura dacă va avea de încasat clauza de reziliere a contractului lui Victor Piţurcă, în cazul în care selecţionerul va prelua conducerea tehnică a formaţiei saudite Al-Ittihad Jeddah.

Clauza

Gruparea saudită Al-Ittihad Jeddah îi oferă selecţionerului Victor Piţurcă un salariu anual de 900.000 de euro, iar pachetul salarial oferit de clubul saudit echipei tehnice române se rdidică la suma de 2 milioane de dolari (1,6 milioane de euro). Însă, suma pe care selecţionerul Victor Piţurcă trebuie să o achite drept despăgubire Federaţiei Române de Fotbal, în cazul rezilierii unilaterale a contractului său de muncă, se ridică la 1,425 milioane de euro, conform documentului intrat în posesia MEDIAFAX. Potrivit contractului încheiat în data de 29 iunie 2011, Piţurcă are un salariu brut lunar de bază de 10.000 de lei şi o indemnizaţie sportivă anuală netă în valoare de 400.000 de euro.

Conform unei clauze din contract, partea care solicită încheierea înţelegerii înainte de termenul de 30 noiembrie 2016 (la cinci luni după Euro-2016) trebuie să plătească despăgubiri, după cum urmează: „Dacă până la data de 30 noiembrie 2016, oricare dintre părţi denunţă unilateral contractul, aceasta (angajator sau salariat) va achita toate sumele prevăzute la punctele J1 (n.r. - 10.000 de lei brut pe lună) şi J2 (n.r. - 400.000 de euro net anual), litera a), ce ar fi fost scadente de la momentul denunţării unilaterale a contractului şi până la 30.11.2016, precum şi, în plus, o despăgubire în sumă de 500.000 de euro net, plătibilă în 45 de zile de la data denunţării unilaterale a contractului".

Astfel, suma pe care ar trebui să o plătească astăzi Piţurcă este de 1,425 de milioane de euro. Potrivit contractului, obiectivul de performanţă este calificarea şi participarea echipei naţionale a României la turneul final al Campionatului European - Franţa 2016. Dacă reuşeşte această performanţă, Piţurcă ar urma să încaseze un premiu de 350.000 de euro net, după ce UEFA va vira către FRF drepturile financiare corespunzătoare calificării.

SURSA: MEDIAFAX

Cele mai multe transferuri

FOTBAL. Nou-promovata CS Universitatea Craiova a efectuat în această vară 16 transferuri, un record printre cele 18 echipe din Liga I, potrivit unei statistici a Ligii Profesioniste de Fotbal. Cei 16 sunt, portarii Bălgrădean (Dinamo) şi Straton (FC Vaslui), jucătorii de câmp Dănănae (liber de contract), Achim (FC Petrolul), Frăsinescu (Gaz Metan), Kay, Nuno Rocha (ambii internaţionali ai Insulelor Capului Verde), Madson (FC Vaslui), Băluţă (Viitorul), Bancu (FC Olt), Neacşa (Corona Braşov), Izvoranu (CSM Rm. Vâlcea), Tîrnăcop (U Cluj), Mateiu (FC Braşov), Herghelegiu şi Avrămia (ambii CSMS Iaşi).

SURSA: MEDIAFAX

Cristi Bălgrădean FOTO: FAN

„Sunt mândru de el, dar şi de mine"

TENIS DE CÂMP. Antrenorul Goran Ivanisevici, cel care îl pregăteşte pe Marin Cilici, a declarat să se simte mândru. „În calitate de antrenor, este fantastic să vezi jucătorul tău câştigând un turneu de Grand Slam într-o asmenea manieră impresionantă. El a jucat astăzi ca şi cum ar mai fi disputat 20 de finale de Grand Slam. A fost mai relaxat decât Nishikori şi aceasta a fost cheia. Sunt mându de el, dar şi de mine, pentru că nu este uşor să fii antrenor. Acum îmi înţeleg toţi antrenorii pe care i-am avut şi îmi cer scuze în faţa lor pentru că ştiu că este o activitate dificilă. Acum, mă pot retrage", a declarat Ivanisevici, antrenorul lui Cilici din noiembrie 2013.

SURSA: MEDIAFAX

Tecău şi Mergea FOTO: FAN

Tecău şi Mergea sunt în primii 30

TENIS. Horia Tecău a revenit în Top 20 ATP la dublu, după ce a urcat patru locuri, de pe 21 pe 17, cu 3.490 de puncte, în timp ce Florin Mergea a pătruns în premieră în Top 30, pe locul 29, cu 2.480 de puncte, după o ascensiune de şapte poziţii, în urma evoluţiilor de la US Open. Horia Tecău şi olandezul Jean-Julien Rojer au atins turul trei la ultimul Grand Slam al anului. Florin Mergea şi coechipierul său croat Marin Draganja au fost eliminaţi în turul doi al competiţiei de la Flushing Meadows. Tecău şi Mergea vor forma echipa de dublu a României pentru întâlnirea cu Suedia din Cupa Davis.

SURSA: MEDIAFAX

„Fiecare meci este dificil"

TENIS DE CÂMP. Căpitanul nejucător al echipei de Cupa Davis a României, Andrei Pavel, a declarat că partida cu Suedia, contând pentru play-off-ul turului I, este dificilă deoarece reprezentativa scandinavă este formată din tenismeni tineri care nu au nimic de pierdut.

„Fiecare meci de Cupa Davis este dificil. Nu contează cine este favorită şi cine nu. Ne avantajează că îi avem pe cei mai buni jucători din România alături, că jucăm acasă şi sperăm să aducem cele trei puncte necesare pentru a câştiga acest meci. Obiectivul este să câştigăm meciul. Ar fi frumos să o facem după primele două zile.

Trebuie să câştigăm acest meci şi vom da tot ce se poate. Suedia a avut mulţi jucători pe locul 1 în clasamentul mondial şi a câştigat de şapte ori Cupa Davis.

Ei vin cu un jucător de 18 ani (n.r. - Elias Ymer), au o echipă nouă şi vor veni foarte relaxaţi, iar asta îi face periculoşi", a spus Pavel.

Întâlnirea România - Suedia va avea loc în perioada 12-14 septembrie 2014, la Arenele BNR din Bucureşti. Partida se va desfăşura după sistemul cel mai bun din cinci meciuri. Primele două meciuri de simplu sunt programate vineri, 12 septembrie, meciul de dublu se va juca sâmbătă, 13 septembrie, iar duminică, 14 septembrie, se vor disputa celelalte două meciuri de simplu.

Câştigătoarea va rămâne în Grupa I, Zona Euro/Africană, iar echipa care va pierde va juca barajul pentru menţinerea în Grupa I cu Letonia sau Austria.

SURSA: MEDIAFAX

Andrei Pavel FOTO: FAN

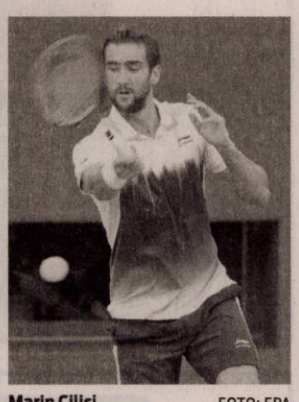

Marin Cilici FOTO: EPA

Marin Cilici a câştigat US Open

TENIS DE CÂMP. Jucătorul croat Marin Cilici, locul 16 ATP şi cap de serie numărul 14, a câştigat US Open, ultimul turneu de Grand Slam al anului, după ce l-a învins în finală, cu 6-3, 6-3, 6-3, pe tenismenul japonez Kei Nishikori, locul 11 ATP şi cap de serie numărul 10. Partida a durat o oră şi 54 de minute.

Cilici este la primul succes într-un turneu de Grand Slam. De asemenea, el este primul croat care reuşeşte o asemenea peformanţă de la Goran Ivanisevici, triumfător la Wimbledon, în 2001.

Marin Cilici nu a participat la ediţia trecută a US Open, deoarece era în stare de suspendare. El a fost depistat pozitiv cu un stimulant, în mai 2013, şi a fost suspendat nouă luni de ITF, care a considerat totuşi că jucătorul nu a încercat să-şi îmbunătăţească peformanţele sportive luând o tabletă de coramină-glucoză. TAS i-a redus ulterior suspendarea la patru luni.

În urma succesului de luni, croatul va primi un cec de 3 milioane de dolari, iar Nishikori unul de 1,45 milioane de dolari. Cilici va urca în clasamentul ATP de pe locul 16 pe 12, iar Nishikori de pe 11 pe 8.

SURSA: MEDIAFAX

Goran Ivanisevici FOTO: FAN

Variante pentru Qatar 2022

FOTBAL. Perioadele ianuarie-februarie 2022 şi noiembrie-decembrie 2022 reprezintă eventualele alternative pentru Cupa Mondială din Qatar. „Secretarul general al FIFA, Jerome Valcke, a explicat că, conform înţelegerii cu privire la găzduirea turneului, Cupa Mondială trebuie să aibă loc în 2022. Opţiunile ianuarie-februarie 2022 şi noiembrie-decembrie 2022 au fost prezentate ca alternative pentru iunie-iulie 2022 şi s-au formulat deja comentarii", a precizat forul mondial într-un comunicat, la finalul unei reuniuni cu privire la calendarul internaţional 2018-2024.

„România se va califica în Franţa"

FOTBAL. Fostul căpitan al echipei naţionale Cristian Chivu este convins că prima reprezentativă va participa la Campionatul European din 2016, mai ales după victoria cu scorul de 1-0 obţinută, duminică, în deplasare, cu Grecia, în prima partidă a preliminariilor.

„Echipa naţională eu zic că se va califica la turneul final din Franţa. Mă bucură faptul că am început bine această campanie, era nevoie. Am luat o opţiune serioasă în ceea ce priveşte participarea noastră la Campionatul European. Echipa naţională este acum în reconstrucţie. Generaţia în care eu am evoluat a reuşit doar o calificare la un turneu final, sper ca o dată cu academia lui Gică Hagi şi cu exodul de jucători de-ai lui la selecţionatele României sper să punem bazele unor echipe naţionale competitive care să reziste fizic şi mental la cerinţele jocului de fotbal şi să obţinem calificări pe bandă rulantă la turneele finale", a spus Chivu.

Fostul interist nu este tentat de postul de selecţioner în cazul în care Victor Piţurcă va prelua conducerea tehnică a formaţiei saudite Al-Ittihad Jeddah. „Am spus că mă gândesc la antrenorat şi apoi eu nici nu sunt antrenor. Iar echipa naţională are un antrenor în momentul de faţă care din punctul meu de vedere este cel care trebuie la echipa naţională. Şi nu văd de ce ar trebui să speculăm. Nu ştim dacă domnul Piţurcă va pleca de la naţională, vorbim ca să ne aflăm în treabă. Eu cred că nu va pleca. Cred că va rămâne şi va duce această campanie de calificare la bun sfârşit. Iar dacă totuşi va pleca atunci va fi alegerea dânsului. Ştie mai bine motivele şi trebuie să respectăm orice decizie de-a dânsului", a precizat el.

SURSA: MEDIAFAX

Cristian Chivu FOTO: FAN

Au plecat de la Steaua

FOTBAL. FC Steaua a anunţat că în ultima zi de transferuri i-a împrumutat pe jucătorii Răzvan Grădinaru, la Oţelul Galaţi, şi pe Alexandru Aldea, la divizionara secundă AFC Fortuna Poiana Câmpina.

De asemenea, în contul transferului definitiv al atacantului Valentin Lemnaru la Universitatea Cluj, campioana României va deţine coproprietatea mijlocaşului Andreas Calcan, în vârstă de 20 de ani. Valentin Lemnaru a fost transferat în această vară de la Universitatea Cluj, însă a fost cedat înapoi la gruparea ardeleană după numai un joc disputat, contra formaţiei FK Aktobe, în turul trei preliminar al Ligii Campionilor.

SURSA: MEDIAFAX

Dulceţuri de toamnă pentru cămara ta

Gem de struguri

INGREDIENTE: 1 kg de struguri negri, de preferat cu seminţe, 450 g zahăr, sucul de la o lămâie

MOD DE PREPARARE:
Se aşează strugurii într-o cratiţă mare şi se dau la foc mic, acoperiţi, cinci minute, până când încep să se înmoaie. Cu un zdrobitor de cartofi sau cu o furculiţă, se pasează strugurii. Se mai lasă pe foc 10 minute, amestecând şi pasând strugurii din când în când. Se aşează deasupra unui bol un filtru de ceai sau un ştergar de bucătărie, apoi se strecoară compoziţia de mai sus în bol. Se lasă să se scurgă cel puţin o oră sau, de preferat, peste noapte.

Cântăriţi sucul obţinut (ar trebui să fi obţinut aproximativ 600 ml) şi turnaţi-l într-o cratiţă împreună cu zahărul şi sucul de lămâie. Daţi la foc mare şi lăsaţi să fiarbă. Luaţi orice spumă care apare pe parcurs şi lăsaţi compoziţia să fiarbă până ce temperatura ajunge la 105° C (folosiţi un termometru pentru zahăr). Dacă nu aveţi unul, puneţi o farfurie mică în congelator timp de cinci minute, apoi turnaţi puţin sos fierbinte pe farfurie. După un minut, atingeţi sosul cu degetul; dacă gemul face vagi cute, înseamnă că este gata. Se toarnă gemul fierbinte în borcane sterilizate. Se va păstra închis până la trei luni.

Dulceaţă de prune decojite şi nuci

INGREDIENTE: 1,5 kg prune, 1 kg zahăr, 1 linguriţă bicarbonat de sodiu, 30 de nuci, apă, 1 pliculeţ de zahăr vanilat, 1/2 lămâie.

MOD DE PREPARARE:
Pui într-o strecurătoare prunele întregi şi le scufunzi pentru 2 minute într-un vas cu apă care clocoteşte. Le scoţi repede, le decojeşti şi le cureţi de sâmburi, dar fără să le desfaci de tot.

Astfel pregătite, le pui în apă rece cu bicarbonat şi le ţii aşa timp de 2 minute. Le speli din nou cu apă rece şi le laşi la scurs în strecurătoare, în locul sâmburilor vei pune miez de nucă. Separat fierbi un sirop dintr-o cană de apă şi zahărul şi când e bine legat tragi oala deoparte şi pui prunele pentru 15 minute. Apoi le pui din nou la fiert, la foc potrivit şi când sunt aproape gata adaugi vanilia şi zeama de lămâie. Le laşi în cratiţă până a doua zi. Este o dulceaţă deosebită.

SFATURI:
Fructele trebuie fierte la temperatura recomandată, altfel, gemul s-ar putea să nu se lege bine şi întreaga compoziţie să fie compromisă. Poţi lăsa o zi, la rece, fructele cu zahărul. În acest fel, gemul se va stabiliza mai rapid şi nu va mai exista riscul să dezvolte mucegai.

Strugurii, miracolul toamnei

Adoraţi încă din antichitate, strugurii rămân şi azi un deliciu sănătos. Prezenţi în multe culori şi sortimente, strugurii vin să completeze diverse reţete de deserturi, băuturi, mâncăruri cu pretenţii şi sunt o sursă de vitamine pentru organism.

Beneficiile strugurilor
Strugurii previn răceala şi gripa şi constituie o excelentă sursă de nutrienţi importanţi pentru organism precum vitamina A, C, B6, acid folic, potasiu, magneziu, calciu, fier şi seleniu. Dar strugurii nu sunt recomandaţi doar pentru aceşti nutrienţi, ci mai mult pentru aportul însemnat de antioxidanţi, flavonoizi care luptă cu radicalii liberi. Graţie conţinutului însemnat de enzime şi apă, strugurii sunt un remediu pentru toate acele persoane care suferă de astm, şi asta pentru că ajută plămânii. Dar strugurii nu sunt doar

un remediu natural pentru plămâni şi atât, consumaţi mereu, aceste fructe ale zeilor previn bolile de inimă prin inhibarea dezvoltării de cheaguri de sânge. În plus, strugurii reduc nivelul de colesterol. De asemenea un pahar de suc proaspăt de struguri servit dis de dimineaţă reduce migrenele. În plus, strugurii combat oboseala şi restabilesc nivelul optim de fier.

Reţete în imagini

Să organizezi o petrecere pentru copii este un lucru amuzant atât pentru cei mici cât şi pentru adulţi.
Ca să te ajutăm în organizarea meniului, ţi-am pregătit câteva idei de preparate culinare simple, delicioase, potrivite pentru copii. Sunt sănătoase dar şi foarte vesele şi aspectuoase.
În materie de sandwich-uri te poţi juca cu ingredientele în funcţie de preferinţele şi regulile alimentare ale micilor invitaţi. Cu ouăle fierte ce-i drept te poţi juca în diferite forme, dar tot mai mulţi copii sunt alergici la ou, aşa că ar trebui să deţii asemenea informatii în legătură cu copiii invitaţi la petrecere. Dacă organizezi o petrecere în aer liber nişte frigărui delicioase sunt binevenite. Şi dacă le aranjezi sub formă de omidă, cu siguranţă vei rămâne cu farfuriile goale.
Hamburgerii făcuţi în casă nu se compară la conţinut, dar nici la gust, cu cei cumpăraţi din fast food-uri. Te invit să încerci să îi faci şi tu, poţi să îi împachetezi în hârtie colorată sau să îi aranjezi sub formă de animale.

E vremea pentru zacuscă

REŢETA CLASICĂ: 10 kg vinete, 3 kg ardei, 3 kg gogoşari, 5 kg ceapă, 2 l bulion, un litru ulei, sare, boabe de piper, foi de dafin

Zacusca este un deliciu pe care gospodinele îl pregătesc în fiecare toamnă. Şi cum acesta este sezonul de preparare a celebrei tocăniţe de legume la borcan, vă oferim câteva sfaturi pentru o zacuscă reuşită şi delicioasă.

Cum alegem ingredientele
Alege legume proaspete, fără lovituri, ferme. Vinetele tinere sunt cele mai potrivite, astfel au mai puţine seminţe şi nu sunt atât de iuţi iar gogoşarii şi ardeii graşi să fie crescuţi cât mai natural, chiar dacă sunt mai mici. Foloseşte ciuperci proaspete nu pe cele la borcan, zacusca de ciuperci va avea o aromă deosebită. În plus, dacă vei opta pentru ciuperci de pădure, zacusca noastră cea de toate zilele va deveni o delicatesă.

Cum se obţine o zacuscă fină
Pentru o zacuscă fină şi delicioasă vă recomandăm să coaceţi înainte legumele, după care să le curăţaţi de seminţe (mai ales vinetele), iar gogoşarii şi ardeii de coajă. Dacă roşiile sunt bine coapte vă recomandăm şi pe ele să le curăţaţi de seminţe.

Curăţaţi legumele coapte cât mai repede, apoi lăsaţi-le să se răcească şi să se scurgă la temperatura camerei câteva ore. Daţi apoi prin blender legumele înainte să le puneţi la fiert (individual).

Căliţi ceapa doar până se sticleşte, este foarte important să începeţi cu acest pas deoarece ceapa oferă acea dulceaţă inconfundabilă. Şi nu uitaţi: ceapa trebuie tocată mărunt înainte şi lăsată la scurs.

Dacă folosiţi ardei şi gogoşari proaspeţi, fără să-i coaceţi înainte, vă recomandăm să-i daţi prin maşina de tocat. Nu adăugaţi toată cantitatea de condimente la început, cu 10 minute înainte de a fi gata gustaţi şi adăugaţi cimbru, dafin, sare şi piper dacă mai e nevoie, în timpul gătirii îşi mai pierd din aromă.

Zacusca, o mâncare servită direct din borcan FOTO:FAN

Fiartă în ceaun
Folosiţi o oală antiaderentă şi dacă locul şi timpul vă permit, vă recomandăm să încercaţi să pregătiţi zacusca la ceaun. Va avea un gust unic.

Conservarea
Pentru a steriliza şi conserva zacusca în mod natural, după ce a fiert o turnaţi fierbinte în borcane, apoi puneţi borcanele într-o oală mare cu un prosop de bucătărie pe fund (să nu crape borcanele) şi o umpleţi cu apă, să treacă aproximativ 3cm. Lăsaţi să înceapă să fiarbă la foc mic spre mediu, iar de când începe apa să fiarbă mai lăsaţi încă o oră. Lăsaţi tot în această oală să se răcească după care le transferaţi în cămară, ferite de razele soarelui. Metodele vechi de conservare sunt cele mai bune, fără să trebuiască să folosim conservanţi.

Reţete speciale

Orez în dovleac, o delicatesă de sezon

INGREDIENTE: 1 vârf mare de cuţit de şofran, 500 g de ceapă, tăiată felii subţiri, 175 g de unt, 8 căţei de usturoi, tocaţi mare, 100 g de ghimbir, tocat mare, ¾ linguriţă praf de ardei iute, 1 linguriţă seminţe de cardamom, măcinate, ½ linguriţă de nucşoară măcinată, 3 batoane de scorţişoară, 1 linguriţă de cuişoare, 3 frunze de dafin, 2 fâşii de coajă de nucşoară (măciş), 1 ardei iute verde, curăţat de seminţe şi tăiat fâşii, zeama de la 3 lime, 3 dovleci de 1 kg, 175 ml de iaurt grecesc, 450 g de orez basmati, 1 mână mare frunze de mentă

MOD DE PREPARARE:

1. Se înmoaie firele de şofran în 4 linguri de apă fierbinte şi se lasă deoparte cam 30 de minute, până ce lichidul devine castaniu.
2. Se încinge cuptorul la 200° C/gaz 6. Se înmoaie cepele în 100 g de unt într-o tigaie cu capac, 10-15 minute. Se amestecă din când în când, ca să nu se prindă. Se mixează usturoiul şi ghimbirul într-un robot mic, cu trei linguri de apă, până se obţine o pastă. Se adaugă ceapa şi se prăjeşte două-trei minute. Se adaugă condimentele, ardeiul iute şi zeama de lămâie.
3. Se taie vârful dovlecilor şi se curăţă seminţele, lăsând pulpa şi coaja intacte. Se mută într-o tavă şi se pune din amestecul de ceapă înăuntrul fiecărui dovleac.
4. Se pun căpăcelele dovlecilor înapoi, se acoperă cu folie şi se coc cam 1 oră şi 15 minute. Se lasă la răcit uşor.

Se reduce focul la 160° C/ gaz 2. Se scoate umplutura şi mare parte din pulpa de dovleac şi se pune într-o tigaie, lăsând un strat subţire de pulpă în coaja de dovleac. Se adaugă iaurtul grecesc şi se amestecă.

5. Se spală orezul şi se înmoaie 15 minute în apă rece cât să-l acopere. Se scurge, apoi se fierbe într-o cratiţă cu apă clocotită 4-5 minute - ar trebui să rămână un pic tare. Se scurge într-o strecurătoare.
6. Se încălzeşte amestecul condimentat de dovleac şi se aşează în straturi în interiorul carcaselor de dovleac, împreună cu mare parte din orez şi frunze de mentă.

Ultimul strat va fi de orez. Se pune untul rămas din loc în loc şi se stropeşte fiecare dovleac cu şofran şi lichidul în care a fost înmuiat.

7. Se toarnă cam 1 cm de apă în tavă. Se pun căpăcelele pe dovleci şi se acoperă cu hârtie cerată umedă, apoi se sigilează tava cu folie de aluminiu. Se ţine la cuptor o oră - orezul ar trebui să fie acum aromat şi fraged. Se pun dovlecii pe un platou, se răsfiră uşor orezul cu o furculiţă şi se serveşte direct din coajă.

Plăcintă de casă cu ciuperci şi castane

INGREDIENTE: 2 linguri de ulei vegetal, 2 morcovi tocaţi, ½ nap tocat; 12 cepe foarte mici, curăţate, întregi (sau 3 mai mari, tăiate felii); 1 căţel de usturoi, strivit; 1 fir de rozmarin; 1 linguriţă pastă de tomate; 1 linguriţă de Marmite (se găseşte la Pukka Food); 1 conservă de 200 g de roşii tocate; 50 ml de vin alb; 175 ml supă de legume; 500 g de hribi proaspeţi sau amestec de ciuperci sălbatice, tocate grosier; 1 pachet de 200 g castane în vid, tăiate jumătăţi

Pentru topping:
3 cartofi, tăiaţi cubuleţe; 2 rădăcini de păstârnac, tăiate cubuleţe; 2 morcovi, tăiaţi cubuleţe; 300 g de ţelină, tăiată cubuleţe; 100 g de unt; 50 ml de lapte

MOD DE PREPARARE:
Se încinge uleiul într-o tigaie mare, se adaugă morcovul, napul şi ceapa şi se călesc 8 minute. Se toarnă usturoiul, rozmarinul, pasta de tomate şi Marmite şi se mai călesc 5 minute. Se adaugă roşiile şi vinul alb şi se răcâie ce s-a lipit de fundul tigăii. Se toarnă în tigaie supa de legume, se adaugă ciupercile şi castanele, apoi se fierbe încet 8 minute, până ce sosul scade şi se îngroaşă. Se ia de pe foc şi se lasă să se răcească uşor. Între timp, pentru pregătirea toppingului, se pun toate legumele într-o oală cu apă cu sare şi se se fierb 12 minute sau până devin fragede. Se scurg, apoi se lasă să se usuce 5 minute. Se strivesc grosier, împreună cu untul, laptele, sare şi piper.

Se încinge cuptorul la 190° C/ gaz. Se toarnă amestecul de ciuperci într-un vas termorezistent, se pune piureul de legume deasupra, apoi se dă la cuptor 30 de minute, până ce prinde o culoare aurie şi bolboroseşte. Se serveşte cu legume verzi trase în unt, după preferinţe.

UNIUNEA EUROPEANĂ · GUVERNUL ROMÂNIEI · Fondul Social European POSDRU 2007-2013 · Instrumente Structurale 2007-2013 · GUVERNUL ROMÂNIEI MINISTERUL MUNCII, FAMILIEI PROTECȚIEI SOCIALE ȘI PERSOANELOR VÂRSTNICE OIPOSDRU REGIUNEA VEST · FUNDAȚIA ROMÂNO - GERMANĂ VLADIMIRESCU

Investește în oameni!

FUNDAȚIA ROMÂNO – GERMANĂ Vladimirescu

în parteneriat cu: ASOCIAȚIA ALDMARIDIM, PRIMĂRIA COMUNEI BÂRSA, PRIMĂRIA COMUNEI GURAHONȚ ȘI PRIMĂRIA COMUNEI SĂVÂRȘIN

ORGANIZEAZĂ GRATUIT PENTRU PERSOANELE INACTIVE ȘI ȘOMERII DIN MEDIUL RURAL

cursuri de calificare/inițiere:

COAFOR și OPERATOR CALCULATOR – la Centrul din Aldești

OPERATOR CALCULATOR - la Centrul din Săvârșin

Informații și înscrieri:

- **ALDEȘTI** - 0751– 119346 – Giurescu Mariana
- **SĂVÂRȘIN** – 0743-183169 – Vodicean Adina

proiect: ***„OCUPPAT – Organizarea de Cursuri de Pregătire Profesională și Antreprenoriat la Țară" - ID 128576*** cofinantat din Fondul Social European prin Programul Operational Sectorial Dezvoltarea Resurselor Umane 2007-2013

(646018)

EUROSMART SOLUTIONS

EUROSMART I.P.U.R.L.
lichidator judiciar
al S.C. PLASTOTHERM S.R.L.

VINDE PRIN LICITAȚIE PUBLICĂ URMĂTOARELE BUNURI :

Instalație Sigilare Mastermix	**Preț: 7.055 euro + TVA**
Mașină tăiere Gamma Linea	**Preț: 18.525 euro + TVA**
Linie automată spălare-presare	**Preț: 22.413 euro + TVA**
Preț total: 47.993 euro + TVA	

Licitația se ține în data de **16.09.2014** ora **10.00** la sediul **EUROSMART IPURL ARAD** 310087 str. Ion Georgescu nr. 4 A. În caz de neadjudecare licitația se va repeta, în aceleași condiții, în data de **23.09.2014, 30.09.2014, 07.10.2014 la ora 10:00.**

Înscrierea la licitație se face cu cel puțin 24 ore inainte de ora ținerii licitației.

Cei care doresc să participe la licitație trebuie să achite garanția de participare, care este 10% din valoarea bunului/bunurilor.

Informații privind condițiile de participare la licitații și caietul de sarcini se pot obține la sediul EUROSMART IPURL ARAD 310087, str. Dr. I. Georgescu nr. 4 A.

Tel. 0257-257143; 0357-100134; 0732-712904; E-mail: office@eu-smart.ro

(659448)

EUROSMART SOLUTIONS

EUROSMART I.P.U.R.L.
lichidator judiciar
al S.C. M4 Group Transilvania S.R.L.

VINDE PRIN LICITAȚIE PUBLICĂ
APARTAMENTE ÎN VILE INDIVIDUALE ȘI TEREN AFERENT

1. **AP. 4, Cartierul Verde , Cvartalul Nr. 6** situat în Arad, Cartierul Verde, județul Arad
   Suprafața construită: 76,15 mp
   Suprafața utilă: 64,73 mp
   PREȚ DE PORNIRE: 23.883,52 Euro + TVA

2. **AP. 5, Cartierul Verde , Cvartalul Nr. 6** situat în Arad, Cartierul Verde, județul Arad
   Suprafața construită: 72,62 mp
   Suprafața utilă: 61,73 mp
   PREȚ DE PORNIRE: 23.883,52 Euro + TVA

Licitația se ține în data de 15.09.2014 orele 12.00 la sediul EUROSMART IPURL Arad, str. I. Georgescu nr. 4A. În caz de neadjudecare licitația se va repeta, în aceleași condiții, în data de 22.09.2014, 29.09.2014 respectiv 06.10.2014 la ora 12.00.
Înscrierea la licitație se face până în 12.09.2014, 19.09.2014, 26.09.2014 respectiv 03.10.2014 ora 14.00.
Cei care doresc să participe la licitație trebuie să achite garanția de participare, care este 10% din valoarea bunului/bunurilor + TVA.
Informații privind condițiile de participare la licitații și caietele de sarcini se pot obține la sediul EUROSMART IPURL ARAD 310087 Ion Georgescu nr. 4 A.
Tel. 0257-257143; 0732-712904. E-mail: office@eu-smart.ro

(659439)

EUROSMART SOLUTIONS

EUROSMART I.P.U.R.L
lichidator judiciar
al S.C. Interamerican Trading S.R.L.
VINDE PRIN LICITATIE PUBLICĂ:

Teren Intravilan cu depozit de porumb-spirt - 962 mp
Calea Aurel Vlaicu nr. 274/D, pe fosta platformă industrială Indagrara

PRET TOTAL 50.225,00 EURO +TVA

Licitația se ține în data de **16.09.2014** ora **09:00** la sediul **EUROSMART IPURL** ARAD 310087 str. Ioan Georgescu nr. 4 A. În caz de neadjudecare licitația se va repeta, în aceleași condiții, în data de **23.09.2014 la ora 09:00.**
Înscrierea la licitație se face până în **15.09.2014 respectiv 22.09.2014 ora 14.00.**
Cei care doresc să participe la licitație trebuie să achite garanția de participare, care este 10% din valoarea bunului/bunurilor + TVA.
Informații privind condițiile de participare la licitații și caietul de sarcini se pot obține la sediul EUROSMART IPURL ARAD 310087, str. Dr. I. Georgescu nr. 4 A.
Tel. 0257-257143; 0357-100143; 0732-712904. E-mail: office@eu-smart.ro

(659449)

---

*S.C. **PQ Plast** S.R.L. cu sediul in ARAD, **Str. Campul Linistii nr.1 , județul Arad, tel. 0257-288.229,** mobil 0721-364.981,dorește sa obțină autorizație de mediu pentru activitatea de **Fabricare a altor piese și accesorii pentru autovehicule și pentru motoare de autovehicule,cod *CAEN 2932***, pentru punctul de lucru situat in Arad, Zona Industriala Micalaca, str Voinicilor FN. având ca principale faze ale procesului tehnologic următoarele:*
- injectie de piese din mase plastice.

- montajul pieselor metalice (suruburi, elemente de fixare, piele) pe articole confectionate din material plastic.

Masuri de protecție a factorilor de mediu:

***Apa:** apele menajere sunt preluate de rețeaua de canalizare da municipiului Arad*
***Aer:** Nu este cazul.*
***Sol:** spatiile de depozitare a materiilor prime si a produsului finit sunt amenajate corespunzător cu platforme betonate.*
***Gestiune deșeuri:** deșeurile menajere si cele industriale sunt preluate de agenți economici autorizați*
deseurile de ambalaje carton si plastic sunt colectate separat si predate in vederea reciclarii catre agenti economici autorizati.
Din procesul tehnologic nu rezulta deseuri periculoase.

Observațiile publicului formulate în scris/informațiile privind potențialul impact asupra mediului se depun/ pot fi consultate la sediul Agenției pentru Protecția Mediului Arad, Splaiul Mureșului FN, tel. 0257/280331, fax.0257/280996, timp de 10 zile lucratoare dupa data publicarii prezentului anunt

(659354)

S.C. **MAXSTILE** S.R.L.
selectează personal (calificat sau necalificat) pentru secțiile TAPIȚERIE, CUSUT și CROIT

CERINȚE :
- Seriozitate, capacitate de lucru în echipă
- Îndemânare, precizie
- Experiența în domeniu, constituie un avantaj

SE OFERĂ :
- Pachet salarial motivant - în funcție de realizări, fără limită superioară !
- Un contract de muncă pe durată NEDETERMINATĂ
- Analize medicale la angajare GRATUIT
- Abonament pe mijloacele de transport GRATUIT
- Tichet de masă pentru fiecare zi de lucru
- Condiții de muncă deosebite – echipament de lucru adecvat
- Posibilitatea selectării pentru cursul de calificare la locul de muncă în meseria de tapițer

Pentru relații și depunerea CV-urilor:
- E-mail eugenb@maxstile.ro
- GSM – 0757 095 637 între orele 07 -20.
- La punctul de lucru din Sânicolau, Str. Nicolaus Lenau Nr.11 în zona Gării Aradul Nou – între orele 07 – 18.

(659442)

ANUNȚ

Curtea de Conturi a României cu sediul în București, str. Lev Tolstoi nr.22 – 24, Sector 1, organizează concurs în perioada **6 – 14 octombrie 2014** pentru ocuparea unor posturi de **director și auditor public extern**, - *posturi de specialitate specifice activității de control / audit* , vacante în structura centrală și teritorială a Curții de Conturi.

Pentru Camera de Conturi a Județului ARAD , a fost scos la concurs 1 post de auditor public extern.
Tematica , bibliografia , precum și alte informații legate de organizarea și desfășurarea concursului se află publicate pe site – ul Curții de Conturi a României www.curteadeconturi.ro

(659461)

ACTIV GRUP IPURL

Cu sediul în Arad, str. Tribunul Buteanu, nr.1, ap.1, jud. Arad, lichidator judiciar al **SC GARDENDO 2007 SRL**, identificată prin CUI 21671904, nr ORC J02/998/2011, societate in faliment, debitor in dosar nr. 4680/108/2011 pe rol la Tribunalul Arad, anunță vânzarea la licitație publică, conform prevederilor Legii 85/2006, a:

- imobilului, proprietatea debitorului, constand in *„Teren extravilan în suprafață de 23.000 mp cu amenajări peisagistice, situat în vecinătatea DE 671, km 19, loc.Santana, jud.Arad, înscris în CF 300062 Santana, nr. cad 901, nr. top 152.A622/1 Sântana, cu amenajări (alei, împrejmuiri, utilități)"*, cu prețul minim de începere a licitație stabilit la **72.000 Euro (pret care nu include TVA).**

Licitația va avea loc în data de **17.09.2014, ora 13^{00}**, la sediul ACTIV GRUP I.P.U.R.L. Garanția pentru înscrierea la licitație este de 10% din valoarea de pornire a bunului imobil. Înscrierile și achitarea garanției de participare la licitație se pot face pana cu 1 ora înainte de începerea licitației.. Regulamentul de organizare a licitației si relații suplimentare se pot obtine la sediul ACTIV GRUP IPURL, tel/fax. 0257.214821, mobil 0744.697814 sau email activ_grup@yahoo.com.

ACTIV GRUP IPURL

Cu sediul în Arad, str.Tribunul Buteanu, nr.1, ap.1, lichidator judiciar al **SC CIMVEST SA,** CUI RO 1686498, debitor în dosar nr. 3200/108/2008, anunță vânzarea la licitație publică, conform prevederilor Legii 85/2006, a bunurilor ce compun activul Secția MARGHITA : „6228 mp teren intravilan, înscris în Cartea Funciara 101015 Marghita, CAD 1, Top -, cu activele: cladire atelier, baraca metalica magazie, laborator LPX, baraca lila, baraca atelier, alimentare energie statie LPX, srm Marghita, siloz ciment 81 to, depozit carburanti, rezervor 50 mc, retea alimentare apa, electrocompresor aer, transformator 100 kVA, statie preparat asfalt LPX, contor g250+filtru, situat în loc. Marghita, Str. Gării nr.1, Jud. Bihor, proprietatea SC CIMVEST SA, cu prețul total de **192.000 lei (pret care nu include TVA)**.

Licitația va avea loc în data de **17.09.2014, ora 12^{00}** , la sediul ACTIV GRUP I.P.U.R.L. Garanția pentru înscrierea la licitație este de 10% din valoarea de pornire a bunului imobil. Înscrierile și achitarea garanției de participare la licitație se pot face pana cu 1 ora înainte de începerea licitației. La prețul de adjudecare se adaugă TVA. Regulamentul de organizare a licitației si relații suplimentare se pot obtine la sediul ACTIV GRUP IPURL, tel/fax. 0257.214821, mobil 0744.697814, sau email activ_grup@yahoo.com

(659446)

Publicitate mică: 0257/210.775

GARSONIERE

- **Vând garsonieră** confort I, parter, ultracentral. Telefon 0257/255031. 658396
- **Vând garsonieră,** zona 300, et. 1, conf. 1, balcon, 17.600 Euro, 0770.639.619. 658328
- **Vând urgent** garsonieră, complet mobilată, utilată, UTA- str. Inului. Telefon 0723.416.959. 653571

GARSONIERE-JUDEȚ

- **Vând garsonieră** compusă din cameră, bucătărie, baie, hol cu debara, etaj 2, situată în Sebiș, B- dul Victoriei, ultracentral. Tel.0747.408.349. 658353

AP.1 CAMERĂ

- **Vând apartament** ultracentral etaj 2/2, 1 cameră, bucătărie, baie, renovat. Preț 18.000 Eur/negociabil. Tel.0747.331.033. 658391
- **Vând apartament** 1 cameră, bucătărie, baie, coridor, cămară, loc garaj 76 mp, 23.000 Eur, central, ☎0752.425.210. 648392

AP.2 CAMERE-ARAD

- **Cumpăr apartament 1- 2 camere. Plata pe loc!!! 0744.849.390.** 266166
- **Cumpăr apartament** 1- 2- 3 camere, banii jos. Telefon 0746.055.126, 0724.512.512. 476154
- **Vând apartament** Vlaicu 2 camere, etaj 2, 26.000 Euro. Telefon 0756.245.548. 658334
- **Vând apartament** 2 camere parter, zona Podgoria. Telefon 0731.765.860. 624653
- **Vând apartament** 2 camere ultracentral pe B- dul Revoluției, complet utilat și mobilat, 0743.557.283. 635023
- **Vând apartament** 2 camere, parter, Micălaca, vizavi de Parcul Orizont, complect amenajat, 0744.857.298. 646030
- **Vând apartament** 2 camere decomandate situat lângă Piața Mică. Telefon 0741.520.611. 648691
- **Vând apartament** 2 camere, 56 mp, et. 3, ultracentral cu 38.000 Euro. Telefon 0770.474.894. 658394
- **Vând apartament** 2 camere, bloc, îmbunătățiri, lângă Pădurice, 31.000 Eur. Tel. 0257/212560. 658405
- **Vând apartament** 2 camere Intim, et. 1/10, decomandat, parchet lemn masiv, amenajat, climatizare, mobilat, utilat, 42.000 Euro, 0722.318.638, seara. 659401
- **Vând 2** camere, 2 balcoane, etaj 2, Podgoria. Tel. 0749.197.142. 646135
- **Vindem apartament** ultracentral 2 camere, cămară, baie, antreu, 2 balcoane, et.1/3, neamenajat, preț la vedere. Sunați după orele 19,00, ☎0770.279.736, ☎0744.492.785. 659381

AP.3 CAMERE-ARAD

- **Vând apartament** 3 camere, central (str. Simion Balint), 88 mp, decomandat, et. 4, îmbunătățit, 31.500 Euro, 0752.510.776. 658329
- **Vând 3** camere decomandate, termotecă, termopan, uși, 91 mp, 0725.512.999. 654646

APARTAMENT LA CASĂ

- **Vând apartament** la casă, ultracentral, 180 mp, amenajat, 80.000 Euro. Telefon 0756.245.548. 658335

CASE-ARAD

- **Vând casă** Aradul Nou 1.440 mp, 60.000 Euro. Tel. 0743.928.453, 0733.052.540. 646014
- **Vând casă** central, 3 vecini în curte, 36.000. Telefon 0756.245.548. 658336
- **Vând casă** cu toate utilitățile, 630 mp, în Grădiște. Tel.0727.305.133. 660216
- **Vând casă** Grădiște, singur în curte, gaz, 28.000 Euro, 0749.437.964. 658437
- **Vând casă** recent renovată, cu grădină mare în Grădiște, str. Orion nr. 30. Informații: telefon 0740.512.942. 647288
- **Vând casă** veche str. Cedrului, suprafața 650 mp, 35.000 Euro, negociabil. Telefon 0744.784.910. 633661
- **Vând casă** 2 camere, bucătărie, baie, grădină 720 mp, Grădiște, 0742.332.453. 647308
- **Vând casă** 4 camere, Aradul- Nou, str.Molidului, 1.440mp, FS 18ml, cărămidă, termotecă, pivniță, 64.000 Euro, 0744.849.390. 658330

CASE-JUDEȚUL ARAD

- **Vând casă** cu grădină în localitatea Taut, 8.000 Eur, ☎0743.198.342. 659447

CASE-ALTE JUDEȚE

- **Vând casă** mare în Batania- Ungaria, modern amenajată, încălzire lemne și gaz, pot locui 2 familii, strada cu șirand, 2 băi, living mare, grădină 1.500 mp, garaj. Merită văzută, 62.000 . Eur/negociabil, ☎0764.746.673. 647286
- **Vând casă,** Dombegyhaza, 2 camere, baie, bucătărie, gresie, faianță, centrală lemne, mobilată, 1.600 mp, 13.000 Eur/negociabil, ☎0745.508.102. 644755

CASE DE VACANȚĂ-ALTE JUDEȚE

- **Teren- BATTONYA intravilan** 1.500 mp pretabil casa, livada, utilitati, 0722257409. 658356

VILE-JUDEȚUL ARAD

- **Vând vilă** deosebită cu grădină cu vie și pomi fructiferi, în Ghioroc. Preț negociabil la vedere. Informații: tel. 0740.512.942. 647289

SPAȚII COM-ARAD

- **25.000 mp,** pretabil hale Zona- Industrială PECICA- TURNU, front- stradal- dublu, 0722- 257409. 658355

TERENURI LOCAL

- **Vând loc** pentru casă 550- 600 mp Vladimirescu, centru, la șoseaua principală (str. Progresului). Telefon 0740.044.100. 658440
- **Vând teren** Aradul Nou, 360 mp cu utilități. Telefon 0753.646.115. 648672
- **Vând teren** intravilan 1.000 mp, front stradal 23 m, în Vladimirescu, zona vilelor, utilități achitate. Preț avantajos. Tel. 0744.548.394. 654643

TERENURI JUDEȚ

- **Vând loc** casă Zimand- Cuz, 400 mp. Preț 6.500 Eur/negociabil, ☎0755.496.399. 656151
- **Vând parcelă** 500 mp la intrare în Zimand Cuz, 0742.332.453. 647310
- **Vând teren** agricol 0,58 ha în Ineu. Telefon 0257/511882. 659366
- **Vând teren** în Sânleani, 600 mp. Tel. 0732.297.337. 659445

IMOBILE CHIRII

- **Închiriem câte** o cameră pentru studenți sau elevi cu 350 lei camera, avem patru camere mobilate, în apartament la casă, încălzire proprie, frumos amenajat. Telefon 0723.233.159. 659444
- **Închiriez apartament** complect mobilat-utilat, zona UTA- ARED. Telefon 0722.718.135, 0723.416.959. 654193
- **Închiriez apartament** 2 camere, decomandat, zona Kaufland 1 mobilat, utilat. Telefon 0257/255687. 654634
- **Închiriez apartament** una cameră+ dependințe, lângă magazinul Profi, Micălaca. Informații tel. 0257/211328, între orele 15- 20. 654647
- **Închiriez apartament** 2 camere, mobilat, contorizat, balcon, internet, Grădiște. Tel. 0747.819.615. 656165
- **Închiriez apartament** zona Spitalul Județean, 2 camere, mobilat, complet utilat, 250 Eur. Tel. 0753.472.869. 656180
- **Închiriez apartament** două camere decomandate, str. Traian Moșoiu et. 2, 0742.151.683. 656210

• **Închiriez casă** cu etaj (310 mp), zonă centrală. Ideal pentru sediu firmă. Tel: 0722.293738. 1092677

• **Închiriez apartament** nou Urbana(Podgoria), 3 camere mobilate, cu vedere panoramică, etaj 7, toate utilităţile. Tel. ☎0744.603.722. 658332

• **Închiriez apartament** cu 1 cameră în Micălaca, zona 500, complect utilat. Telefon 0743.142.256 sau 0744.507.314. 658411

• **Închiriez apartament** 2 camere, str. Praporgescu, 3 camere Maiakovski, amenajat, mobilat, preţ 250 Euro/lună. Telefon 0741.158.777, 0724.467.844. 658436

• **Închiriez apartament** 2 camere, decomandat, utilat, Fortuna, 200 Eur, ☎0723.600.510. 659418

• **Închiriez garsonieră,** conf. I termen lung, Micălaca 300, mobilată, 0257/287481, 0741.205.332. 656212

• **Închiriez pe** termen lung apartament mobilat cu 3 camere şi termotecă- Aradul Nou. Telefon 0745.142.409. 646026

• **Închiriez pe** termen lung apartament 2 camere, mobilat, utilat, zona 300, lângă Universitate, ☎0742.115.495. 648543

• **Închiriez urgent** apartament 2 camere mobilat, gaz, satelit, maşină spălat, 0751.382.017. 659462

• ●**Caut să** închiriez apartament 2-3 camere sau garsonieră ne/mobilate, ☎0726.289.694. 659422

• **Dau în** chirie apartament cu 2 camere mobilat şi dotat modern în zona Căpitan Ignat. Tel. 0744.116.197. 656227

• **Dau în** chirie apartament 2 camere, Micălaca- Alfa, 200- 230 Eur (termotecă), mobilat, 0722.606.527. 659419

• **Dau în** chirie apartament 3 camere Intim, mobilat nou, B- dul Revoluţiei (termotecă) 450 Eur, ☎0756.495.174. 659420

• **Privat închiriez** apartament 2 camere, decomandat, parţial/complet mobilat, negociabil, 0745.872.934. 658446

• **Proprietar, închiriez** apartament central, 3 camere, mobilat, complet utilat, termopan, termotecă, parter lângă Kaufland, 250 Euro. Tel. 0726.740.449, 0743.461.139. 654627

SPAŢII COM-ARAD

• **Închiriez hală** 212 mp în Parcul Industrial UTA. Telefon 0721.288.570. 654453

• **Închiriez sală** diferite evenimente, birouri, depozit, Câmpul Liniştii. Telefon 0727.892.162. 648381

• **Închiriez 60** mp, str. Făt- Frumos, lângă staţia tramvai, 300 Eur,☎0740.661.596. 658410

TEREN-JUDEŢUL ARAD

• **Cumpăr teren** arabil la Nădlac, Pecica, Turnu, Variaş, Iratoş, Fântânele- Frumuşeni, Horia, Şiria, Zimandul- Nou, etc. Tel. 0756.495.174, 0722.606.527. 659423

OFERTE LOCURI DE MUNCĂ

• **Angajăm şofer** distribuţie marfă, avantaj categoria C+E. Informaţii 0740.187.100.

• **Angajăm şoferi** distribuţie naţională pe maşini frigorifice 20to. Telefon 0749.162.963.

• **Angajăm şoferi** profesionişti cu experienţă pentru extern. Tel. 0730.643.782. 656141

• **Angajăm şoferi** profesionişti şi dispeceri transport marfă cu experienţă, ☎0723.724.942.

• **Angajăm şoferi** profesionişti cu experienţă pentru transport internaţional. Telefon 0730.022.967.

• **Angajăm absolvent(ă),** studii superioare promoţia 2014, cunoscător franceză şi engleză. CV la email: im@migarad.ro 659384

• **Angajăm agent** de securitate. Telefon 0757.894.289.

• **Angajăm barmane** în zona Aurel Vlaicu. Informaţii tel. 0740.504.073.

• **Angajăm cameristă** (nu necesită experienţă). Telefon 0733.177.990.

• **Angajăm confecţionere** textile. Oferim salariu, primă, bonuri, decontare transport, 0257/288035.

• **Angajăm electrician** auto, electronist. Tel. 0722.325.613.

• **Angajăm finisori** în construcţii. Informaţii la telefon 0740.187.100.

• **Angajăm infirmiere** la centru de bătrâni din Micălaca. Informaţii: 0743.072.755. 648482

• **Angajăm lăcătuşi** mecanici, şlefuitori metale, muncitori necalificaţi. Telefon 0749.151.408.

• **Angajăm mecanici** auto, electricieni auto, vopsitori, tinichigii auto, ucenici, 0723.575.905.

• **Angajăm necalificat** pentru ambalat piese metalice+ şofat camionetă 3,5t, 0740.135.175.

• **Angajăm personal** calificat asamblări electronice, avantaj experienţă, luni- vineri 0257/254113.

• **Angajăm personal** pentru producţie brutărie şi feliat- ambalat pâine, ☎0730.030.119.

• **Angajăm personal** pentru fast food. Telefon 0744.828.934.

• **Angajăm urgent** croitor/ confecţioner croitorie. Informaţii luni- vineri 8- 16, 0786.041.747.

• **Angajez băieţi** tehnicieni sisteme alarmă, obligatoriu permis B, 0740.072.687.

• **Angajez hidraulician** şi lăcătuş mecanic. Tel. 0722.325.613.

• **Angajez inginer** în construcţii. Tel. 0722.325.613.

• **Angajez spălător** auto, experienţă, zona Vlaicu. Salar 1.000 Roni, ☎0741.198.923. 658364

• **Angajez vânzător/gestionar** magazin materiale construcţii, experienţă minim 1 an, 0724.253.526.

• **Bistro angajează** vânzător condiţii, salarizare atractive. Telefon 0722.337.938.

• **Firmă construcţii** angajează zidar, dulgher, lăcătuş. Contact: 0722.349.313, 0749.197.749.

• **Firmă încălţăminte** angajează muncitor termociment. Salariu atractiv. Tel. 0357/401481.

• **Magazin alimentar,** P- ţa Catedralei angajează lucrător comercial cu experienţă, 0726.227.377.

• **S.C. angajează** manipulanţi marfă, depozit legume- fructe. Informaţii tel. 0257/228135.

• **SC angajează** şofer profesionist pentru transport persoane+ marfă, paznic, strungar, tineri cunoscători operare calculator program Autodesk. Telefon 0257/281213.

• **SC angajează** şoferi cu atestat pentru intern şi extern, 0725.234.626.

• **SC angajează** ambalatori producţie. Se oferă salariu atractiv. Informaţii 0729.009.115.

• **SC angajează** manipulant depozit frigorific, zona Vlaicu. Telefon 0722.674.407. 656156

• **SC angajează** personal pentru curăţenie femei şi bărbaţi. Telefon 0756.998.439. 656203

• **Societate comercială** angajează şoferi profesionişti pe autobasculantă. Tel. 0735.874.722.

• **Societate construcţii** angajează zidar cu experienţă. Relaţii tel. 0740.033.655. 658380

• **Tâmplărie PVC** angajează montator. Tel. 0721.913.459.

PRESTĂRI SERVICII

• **Acord garanţie,** repar maşini spălat automate, frigidere, piese originale, ☎0745.395.282. 645909

• **Reparăm, tapiţăm** canapele, colţare, scaune, rolete domiciliul clientului. Telefon 0724.208.683. 659417

CONSTRUCŢII

• **Aduc balast,** grigliură, nisip, pământ, ridic moloz, ☎0754.772.222. 647165

• **Aduc balast,** nisip, car moloz etc., 2- 20 mc, ☎0745.036.969. 558548

• **Aduc nisip,** balast, sorturi, pământ, mraniţă, moloz, deşeuri esenţă tare la domiciliu, ☎0756.382.878. 646038

• **Duc nisip,** balast, sorturi, griblură, piatră codru, mraniţă, gunoi, moloz. Cantităţi mici şi mari, ☎0742.749.698. 646036

• **Vând lemne** foc tăiate, crăpate şi calitate. Telefon 0721.592.572. 654765

• **Vând nisip,** balast, sort, mraniţă. Telefon 0747.206.371. 633652

ELECTRONIC PLUS

• **Vindem/Reparăm electrocasnice** second, frigorifice, maşini spălat, uscătoare, aragaze, electrice, televizoare, anvelope, vitrine comerciale, termopane. Reducere pentru schimb, rate, Lipova. Tel. 0744.796.542. 255370

MOBIDOM

• **Vând urgent** mobilă cameră tineret, stare perfectă, preţ convenabil. Telefon 0722.718.135. 654109

POŞTA LUI CUPIDON

• **Nou Arad!!!** Salon masaj erotic discreţie, rafinament, maseuze senzuale, 0720.411.562. 658398

PIERDERI

• **Pierdut carnet** membru vânător nr. 14370 emis la data de 17.08.2010 eliberat de A.J.V.P.S. Arad, pe numele Crişan Marius Cosmin. Îl declar nul. 659458

LOCURI DE VECI

• **Vând 2** locuri de veci în Cimitirul UTA, 0751.025.851. 658444

PLANTE-FLORI

• **Vând baloţi** lucernă, paie, lucernă amestec, neplouate Preţuri atractive, ☎0786.594.746. 646511

ANIMALE-PĂSĂRI DOMESTICE

• **Cumpăr vaci** slabe, grase, lipsă calciu pentru abator. Tel. 0745.505.122. 648554

• **Vând porci** de carne 120- 140 kg, localitatea Frumuşeni. Tel. 0257/455315. 648469

• **Vând 10** purcei vietnamezi rasă pură, diferite vârste, 0741.679.297. 658331

DIVERSE

• **Cumpăr pene** vechi- noi, 45 lei/kg, fier, baterii, caroserii, 0755.513.202. 647274

• **Cumpăr pene** vechi, noi, fier, baterii, alamă. Preţ convenabil, ☎0741.689.068.645998

• **Cumpăr videa,** maşini pentru fier vechi, cositor, cupru, fier, 0741.134.368. 658445

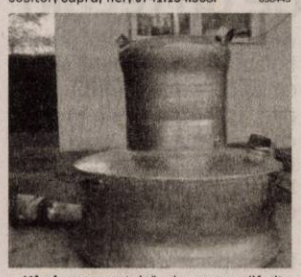

• **Vând cazane** ţuică de cupru diferite mărimi, preţ avantajos, 0756.580.939. 644738

• **Vând struguri** Fetească Regală şi Fetească Albă, Covăsânţ. Telefon 0728.194.714. 644719

• **Vând struguri** Fetească Regală, Galşa. Telefon 0745.500.840, 0766.697.294. 659363

• **Vând 10** stupi amenajaţi. Telefon 0257/218276, 0770.288.139. 659374

• **Vând 100** kg mere de borhot, 0,50 bani. Telefon 0257/372824. 644656

• **Vând 30** familii albine livrare imediat sau 2014 înainte de rapiţă. Telefon ☎0731.168.706. 648652

• **Vând 50** l ţuică (prună, mere, pară, piersică). Telefon 0257/372824. 644643

• **Vând cazane** ţuică, diferite mărimi, preţ avantajos. Tel. 0752.859.864. 635888

• **Vând cazane** pentru ţuică, diferite mărimi, preţ 85 lei/kg, 0746.549.644. 653304

Publicitate 0257-210.775

DECESE

Ne despărţim cu multă durere în suflete de bunul nostru soţ, tată, socru şi bunic,

BURCEA ION.

Nu te vom uita niciodată. Înmormântarea va avea loc la Cimitirul Eternitatea (UTA) azi, 10 septembrie 2014, ora 14:00.

Familiile Burcea

Cu adâncă durere în suflet anunţăm trecerea în nefiinţă a scumpului nostru unchi,

PISĂU MIHAI.

Dumnezeu să-l odihnească în pace! Înmormântarea va avea loc joi, 11 septembrie 2014, ora 12:00, la Cimitirul Pomenirea.

Nepoţii Mircea, Lucreţiu şi strănepotul Radu Pisău

CONDOLEANŢE

Suntem alături de colegii noştri Roman Victor şi Veronica în marea durere pricinuită de decesul mamei şi soacrei lor dragi. Sincere condoleanţe! Dumnezeu să o odihnească în pace!

Din partea colectivului S.C. Cotta Internaţional S.R.L.

Un gând de mângâiere şi alinare pentru colegii noştri Roman Victor şi Veronica în aceste momente triste când o conduc pe ultimul drum pe mama şi soacra lor dragă. Dumnezeu să o odihnească în pace! Sincere condoleanţe!

Familia Cosma şi familia Ţucudean

Împărtăşim marea durere a colegului nostru Burcea Radu, în aceste clipe grele pricinuite de decesul tatălui. Suntem alături de familia îndoliată. Dumnezeu să-l ierte şi să-l odihnească în pace!

Colegii firmei Alligator Bucureşti

Cu inima îndoliată, cu sufletul cernit, îmi iau rămas bun de la cel ce mi-a fost alături 55 de ani plini de împliniri,

BURCEA ION.

Dumnezeu să-l ierte şi să-l odihnească în pace!

Îl voi plânge întotdeauna, soţia Ana

O inimă a încetat să mai bată, un suflet nobil s-a ridicat la cer şi pleacă departe de noi, dar mai aproape de Dumnezeu. O lacrimă şi o floare pentru cel care a fost tată, socru şi bunic,

BURCEA ION.

Nu te vom uita niciodată.

Radu, Dana, Alex

Ne despărţim cu multe regrete şi durere în suflete de cel ce a fost cumnatul şi unchiul nostru,

BURCEA ION.

Dumnezeu să-l ierte şi să-l odihnească în pace!

Cumnatele: Maria şi Florica, nepoatele: Manuela şi Mihaela cu familiile

Colectivul Centrului de Îngrijire Persoane Vârstnice Arad este alături de doamna dr. Daniela Burcea în momentele grele pricinuite de trecerea în veşnicie a socrului,

BURCEA IOAN.

Sincere condoleanţe familiei îndoliate!

Locatarii blocului E1 din Calea Romanilor deplâng trecerea la cele veşnice a vecinului lor,

BURCEA IOAN.

Dumnezeu să-l ierte!

COMEMORĂRI

A trecut un an de la moartea

marelui sportiv

ADRIAN CALIMENTE

– dublu campion mondial juniori

Atena şi Blois-Franţa.

Odihnă veşnică! Condoleanţe familiei!

Călinescu Constantin - director fondator CSS Gloria Arad

S-au scurs doi ani de când a plecat dintre noi iubita mea soţie, mamă, bunică,

JULEAN AURELIA (ŢINII).

Rămâi veşnic în amintire.

Familia: Relu, Cristina, Maximilian

O lacrimă, o lumânare şi o rugăciune, astăzi la împlinirea 9 ani de la despărţirea de bunul nostru prieten,

NELUŢU BULZAN.

Vei rămâne veşnic în sufletul meu.

Adi Buş

Anunţurile de deces se publică GRATUIT!

Prezenţi la evenimentul de la Toscana FOTO: EPA

Dedicaţi cauzei umanitare

ROMA. Admiratoarele lui George Clooney, unul dintre cei mai doriţi burlaci de pe planetă, vor trebui să aibă în vedere că starul american se va căsători cu logodnica sa Amal Alamuddin la Veneţia, în cursul lunii septembrie. Potrivit revistei pentru celebrităţi „People", actorul, regizorul şi producătorul cu tâmple argintii a declarat duminică, la un eveniment de caritate în Toscana: „Mi-am întâlnit frumoasa logodnică aici, în Italia, şi am de gând să mă căsătoresc în două sau trei săptămâni la Veneţia". Cuplul a început să apară în public în luna octombrie 2013, la Londra. Clooney (53 de ani) şi-a anunţat logodna cu Alamuddin Amal (36 de ani) în luna aprilie. Democrat convins care organizează acasă serate pentru strângerea de fonduri pentru Barack Obama, Clooney a militat constant pentru drepturile homosexualilor şi împotriva genocidului, în mod particular pentru cazul Darfur. Angajamentul umanitar îl va împărţi cu viitoarea lui soţie. **SURSA: AGERPRES**

Pe lista Man Booker Prize

LONDRA. Scriitorul britanic Howard Jacobson (foto) se numără printre cei şase finalişti selectaţi anul acesta pentru Man Booker Prize, una dintre cele mai prestigioase distincţii literare din Marea Britanie, care va fi decernată pe 14 octombrie. Lista scurtă include trei scriitori britanici, doi americani şi un australian. **SURSA: MEDIAFAX**

Ţine la distanţă durerile de cap

BERLIN. Durerile de cap sunt o pacoste pentru mulţi în timpul zilei de lucru şi nu toată lumea are la îndemână o pastilă pentru a o ţine sub control.

Puţin ulei de mentă pe tâmple poate ajuta la eliminarea lor, potrivit lui Hans-Michael Muehlenfeld, medic de familie din Bremen (nordul Germaniei), care precizează că adesea, uleiul este disponibil în farmacii ca remediu natural. Cel mai bine însă, este să fie stabilită cauza durerii de cap. Concentrarea ore în şir pe monitorul computerului poate fi unul din motive.

SURSA: AGERPRES

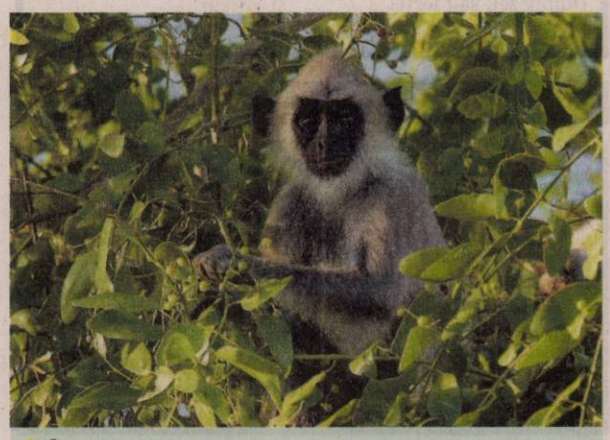

În aşteptare
Langurii gri stau mult pe lângă templele budiste din Sri Lanka şi aşteaptă hrană de la pelerini. FOTO:EPA

Atrasă de filme comice

TORONTO. Actriţa americană Jane Fonda, cunoscută pentru rolurile sale dramatice, este prezentă în programul Festivalului Internaţional de Film de la Toronto, cu filmul de comedie „This is where I leave you", informează marţi AFP. Aclamată pentru rolul său din „Julia", Jane Fonda interpretează în această comedie rolul unei mame de familie care spune lucrurilor pe nume, într-o adaptare hilară a cărţii lui Jonathan Trooper, în care joacă actori cunoscuţi de comedie precum Tina Fey. Filmul, regizat de Shawn Levy, are drept personaje patru fraţi şi o soră obligaţi să petreacă împreună o săptămână pentru a respecta dorinţa defunctului lor tată. În film mai joacă Corey Stoll, Dax Shepard, Kathryn Hahn, Rose Byrne şi Jason Bateman. „Comedia este mult mai grea decât drama deoarece există un ritm care trebuie respectat", a explicat Jane Fonda, mărturisind că s-a lăsat atrasă pentru prima dată de acest gen la vârsta de 76 de ani. „Provin dintr-o familie de depresivi, iar comedia nu este un lucru firesc pentru mine", a precizat actriţa. **SURSA: AGERPRES**

Jane Fonda la Toronto FOTO: EPA

Specie nouă de dinozaur

WASHINGTON. Rămăşiţe fosilizate descoperite în Tanzania au condus la descoperirea unei noi specii de dinozaur erbivor uriaş, potrivit unui studiu publicat luni în Journal of Vertebrate Paleontology. Oasele acestui dinozaur, denumit Rukwatitan bisepultus, au fost găsite pe o faleză din bazinul Rukwa, în sud-vestul Tanzaniei. Acest dinozaur erbivor cântărea cât mai mulţi elefanţi, iar membrele sale anterioare aveau înălţimea de circa 2 metri, potrivit autorilor studiului. Rukwatitan bisepultus a trăit în urmă cu aproximativ 100 de milioane de ani. „Ceea ce am învăţat despre evoluţia titanozaurilor provine mai ales din numeroasele descoperiri din America latină, un continent care s-a separat de Africa în cursul primei jumătăţi a cretacicului superior", a explicat profesorul Eric Gorscak. **SURSA: MEDIAFAX**

Noua specie FOTO: FAN

Alina
Este pasionată de sport, muzică şi lectură.

www.aradon.ro
Mai multe poze cu Alina

Ghiduş la propria ceremonie

Mel Brooks a lăsat amprenta unei mâini cu şase degete pe Hollywood Boulevard.

WASHINGTON. Actorul de comedie, producătorul şi umoristul Mel Brooks (88 de ani) a făcut o nouă farsă luni, lăsând amprenta unei mâini cu... şase degete în faţa Teatrului Chinezesc din Hollywood. Fiul său, Max Brooks, prezent la eveniment, s-a uitat spre tatăl său şi a exclamat ironic: „Nu este cumva prea devreme?" „Actorii de comedie nu au parte de recunoaşterea pe care o merită la Hollywood. Cât timp trebuie să treacă pentru a vedea o comedie câştigând premiul Oscar pentru cel mai bun film? Până la urmă, râsul este cel care ne ajută să ne trăim viaţa zi cu zi", a declarat fiul lui Mel Brooks. Tatăl său le-a mulţumit celor prezenţi că au participat la această glumă. „Ador glumele!", a mărturisit actorul şi regizorul cunoscut pentru filme de parodie. După ce şi-a lăsat amprenta pe asfalt, Mel Brooks şi-a arătat mâinile şi şi-a numărat degetele: cinci la mâna dreaptă şi... şase la mâna stângă. „De ce îi trebuie un al şaselea deget? Să scrie mai repede la maşina de scris", au glumit fanii săi pe Twitter.

Mel Brooks, pe numele său adevărat Melvin James Kaminsky, s-a născut în 1926 în Brooklyn, din părinţi evrei ruşi imigranţi, şi a debutat în acelaşi timp cu Woody Allen în „Your show of shows" din anii '60, înainte de a deveni unul dintre realizatorii şi producătorii cei mai premiaţi ai anilor '70, cu filme ca „The Producers" , „The Twelve Chairs", sau „Blazing Saddles".

SURSA: AGERPRES

Mel Brooks cu... unsprezece degete FOTO: FAN

Cher îşi amână concertele

WASHINGTON. Cântăreaţa americană Cher şi-a decalat mai multe concerte din turneul său în SUA din cauza „unei infecţii virale acute", a anunţat purtătorul său de cuvânt, citat marţi de AFP. Artista în vârstă de 68 de ani, care în 2002 a efectuat un turneu de adio, dar care de atunci nu a încetat să urce pe scenă, anunţase încă 14 date de concerte după ce timp de două luni s-a aflat într-un lung un turneu încheiat la jumătatea lunii iulie. Cher a fost nevoită să îşi amâne primele concerte ale turneului, prevăzute pentru joi, 11 septembrie, la Albany, în statul New York (nord-est), şi sâmbătă 13 septembrie la New Hampshire, a declarat aceeaşi sursă, precizând că spectacolele au fost reprogramate pentru luna octombrie. Fosta membră a duetului „Sonny and Cher" ar trebui să înceapă turneul pe 15 septembrie la Allentown, în Pennsylvania, înainte de a cânta două seri la Madison Square Garden, New York, în următorul sfârşit de săptămână. **SURSA: AGERPRES**

Cher FOTO: EPA

Janos cu soţia FOTO: FAN

Despăgubiri de la companii aeriene

BUDAPESTA. Companiile aeriene Lufthansa, Delta şi KLM, acuzate că nu au permis accesul la bord al unei americance obeze, care a murit în Ungaria din cauza lipsei de îngrijire, au ajuns la un acord cu soţul acesteia, care a pretins despăgubiri de 10 milioane de dolari. Soţia lui Janos Soltesz, cântărea 185 kg şi a murit în octombrie 2012, în Ungaria, fără a se putea întoarce la New York pentru tratament.

Înotător ucis de un rechin

CANBERRA. Un înotător a murit marţi în estul Australiei, după ce a fost muşcat de un rechin, a indicat presa locală.

Bărbatul, în jur de 50 de ani, a fost atacat în timp ce înota la circa 15-20 de metri în larg, în dreptul capătului sudic al unei plaje din localitatea Byron Bay.

Bărbatul avea o „muşcătură foarte gravă" la piciorul drept, a declarat o purtătoare de cuvânt a serviciului de ambulanţă din New South Wales, citată de Sydney Morning Herald. Încercările de a-l resuscita au eşuat, iar bărbatul a fost declarat mort pe plajă. O bucată din piciorul său a fost descoperită ulterior în apă.

Un rechin de doi metri a fost reperat în apropiere de aceeaşi plajă, la scurt timp după atac. **SURSA: AGERPRES**

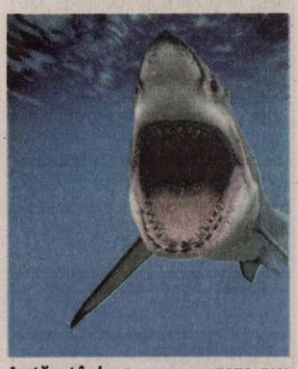

A atăcat în larg FOTO: FAN

FONDAT 1989, APARE LA ARAD, TEL. 0257/281.802, E-MAIL: REDACTIA.JURNALARADEAN@RUSSMEDIA.RO; PUBLICITATE.JURNALARADEAN@RUSSMEDIA.RO

Monica Engelman vă invită sub panou
PAGINA 7

JURNAL ARĂDEAN

Consultă medicul pentru depistarea diabetului
PAGINA 9

JOI
11 SEPTEMBRIE 2014
ANUL XXVI, NR. 7154
12 PAGINI - 1,50 LEI

28° Temperaturile se vor situa între 17 și 28 grade. Vântul va sufla cu 22 km/h.

DIMINEAȚA AMIAZA SEARA

Lacăt pe târgurile de animale

Teama de răspândire a bolii limbii albastre la animale a determinat închiderea tuturor târgurilor de animale!

ARAD. Toate piețele de animale din județul Arad se închid până în data de 5 octombrie pentru a preveni apariția bolii limbii albastre. Decizia a fost luată miercuri la Prefectură prin Hotărâre a Centrului local de combatere a bolilor.

Dr. Viorel Agud, directorul Direcției Sanitar Veterinare și pentru Siguranța Alimentelor Arad, ne-a informat că măsura se aplică tuturor piețelor din județ. În Arad funcționează 5 piețe autorizate de animale și alte 6 neautorizate.

„Măsura închiderii piețelor de animale s-a luat preventiv. Așa era normal. În Arad nu a fost depistat niciun caz de boală", a subliniat Viorel Agud.

Directorul DSVSA a mai precizat că boala limbii albastre nu afectează oamenii și nu există riscul ca boala să fie contactată sau transmisă prin carne sau lapte. Boala limbii albastre este cauzată de un virus, care este transmis prin înțepătura unui anumit tip de țânțar și nu prin contactul direct între animale. Boala afectează animalele rumegătoarele și are caracter sezonier. Mortalitatea este variabilă, de 30-40%, pentru că animalele nu se mai pot hrăni.

Odată apărută boala, conform legii, timp de doi ani nu se mai fac mișcări de animale, fapt care aduce pierderi serioase crescătorilor de vaci, capre sau oi.

JA–S.B.

Stadionul, aproape „ras"

Încet, încet, ne apropiem de finalizarea demolării bătrânului stadion „Francisc Neuman". După ce a fost pusă la pământ tribuna a doua, iar apoi vestiarele și tribuna I, acum a sosit rândul intrării principale să cadă sub lama buldozerelor. Au mai rămas în picioare doar peluzele, dar nu pentru mult timp.

FOTO: ALIN GHERASIM

Arestat pentru 29 zile FOTO: FAN

Traficant, prins de arădeni

ARAD. Flagrant în Timișoara realizat de arădenii de la Serviciul de Combatere a Criminalității Organizate Arad. Evenimentul a avut loc marți seara, în municipiul vecin. /P.6

Ideea lui Falcă, la nivel național

ARAD. Conducerea centrală ACL a preluat modelul Falcă, prin care tuturor aleșilor locali li se solicită să opteze până vineri în privința apartenenței politice. /P.5

Se modifică site-ul FOTO: JA

Se modernizează site-ul Județului

ARAD. Pagina de internet a Consiliului Județean Arad va trece printr-un proces de modernizare și reactualizare. Iar una dintre schimbările cele mai importante se referă la ședințele consiliului: acestea vor putea fi urmărite în direct. /P.3

Loterie

Evoluția profitului companiei naționale de stat Loteria Română.

Grafica: J.A. Sursa: Ministerul de Finanțe

9 771220 748041 14182

Radiografie a ilegalităților în școlile arădene

Școli fără pază, chiulangii, infractori și chiar și droguri. O radiografie a situației din unitățile de învățământ.

ARAD. Începerea noului an școlar a determinat organele abilitate să tragă linie și să evidențieze... minusurile. Pentru a ști exact care este situația din învățământ, cine pune în pericol bunul mers al actului educațional și pentru a stabili ce este de făcut, la Prefectură a fost depus un raport „privind infracțiunile comise în mediul școlar preuniversitar în anul școlar 2013/2014".

Care sunt probelemele esențiale? În județ sunt multe unități de învățământ fără nici o formă de pază.

Au fost găsiți prin baruri, în loc de sălile de clasă, sute de elevi, într-un singur an. În multe școli nu s-au respectat nici măcar normele din regulamentul intern. Cât despre infracțiuni... numărul acestora a fost mai mic decât în anul școlar precedent.

Totuși, în acest raport de final de an și debut de nou an școlar, apare o noutate absolută: drogurile! Ce-i drept, un singur caz, dar situația nu mai fost raportată niciodată până acum. /P.3

S-a sinucis cu sodă caustică

MINEAD. Un bărbat în vârstă de aproximativ 70 de ani, din satul Minead, comuna Ignești, a murit miercuri dimineața, după ce a băut sodă caustică. Vecinii au sunat imediat la 112. Ambulanța Sebiș și elicopterul SMURD s-au deplasat la fața locului, dar sinucigașul nu a mai putut fi salvat. Se pare că depresia cauzată de problemele medicale ale soției l-ar fi făcut pe bărbat să recurgă la gestul extrem. /P.6

Sodă caustică FOTO: FAN

Acțiune pe șosele

Polițiștii rutieri, în colaborare cu reprezentanți ai Registrului Auto Român Arad, au organizat o acțiune pe Calea Aurel Vlaicu, pe ambele sensuri de mers. Scopul acțiunii a fost prevenirea evenimentelor rutiere. Polițiștii au aplicat peste 60 de amenzi, doi șoferi au rămas fără permis, iar alți 17 au rămas fără certificatele de înmatriculare. /P.6

FOTO: ALIN GHERASIM

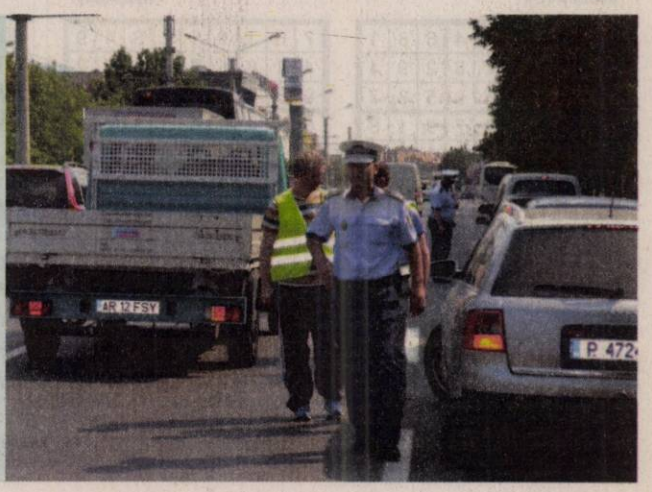

Pleacă de pe Ghe. Lazăr FOTO: M.A.

AJPIS se mută într-un alt sediu

ARAD. Constrânsă de împrejurări, Agenția Județeană pentru Plăți și Inspecție Socială (AJPIS) va părăsi sediul de pe strada Gheorghe Lazăr nr.20. Din luna noiembrie, fosta Direcție a Muncii va sta în casă nouă. /P.5

„Recoltarea Sângeroasă"

ARAD. În Aula Ștefan Cicio-Pop a Universității de Vest „Vasile Goldiș" se lansează, astăzi, de la ora 18.00, cartea „Recoltarea Sângeroasă" de David Matas și David Kilgour. /P.4

Alarme false la dezastre

ARAD. 14 alarme false de incendii și accidente rutiere. În primele opt luni ale acestui an, subunitățile Inspectoratului pentru Situații de Urgență (ISU) Arad s-au deplasat - în județ - la 14 alarme false care anunțau ori incendii, ori accidente rutiere. /P.6

Cristian Irimia FOTO: FAN

Șoimii aduc prima divizie la Pâncota

PÂNCOTA. Șoimii Pâncota aduc, din nou, o echipă de primă divizie la Pâncota, după ce au eliminat Poli Timișoara din Cupă, după o revenire miraculoasă. Ca și acum doi ani, președintele Piroș ar vrea să nimerească în faza următoare cu Dinamo, echipa sa de suflet. /P.7

Remember: 11 septembrie

1873 În Petersburg pe strada Odesei s-au aprins primele lampi electrice

1875 S-a născut Ştefan Octavian Iosif, poet român (d. 1913)

1878 Agenţia diplomatică română de la Viena este ridicată la rangul de legaţie; prima legaţie a României în străinătate

1903 S-a născut Theodor Wiesengrund Adorno, filosof, sociolog şi compozitor

1924 S-a născut Ion Rotaru, critic şi istoric literar român (d. 2006)

1936 S-a născut Eugenia Todoraşcu, actriţă românca

1982 A murit Wifredo Lam, pictor, litograf, sculptor şi ceramist cubanez (n. 1902)

1985 A murit Ion Frunzetti, critic şi istoric de artă, poet, publicist, eseist şi traducător român (n. 1918)

Ştefan Octavian Iosif FOTO: FAN

1989 Ungaria deschide Cortina de Fier, pentru a permite germanilor din RDG aflaţi în concediu în Ungaria să se refugieze în RFG

2001 Peste 3.000 de oameni îşi pierd viaţa în atacurile teroriste din 11 septembrie din SUA. Ziua de 11 septembrie a fost declarată, printr-un decret prezidenţial, Ziua patrioţilor

2003 A murit John Ritter, actor american (n. 1948).

Pieţe şi târguri

Astăzi este zi de piaţă agroalimentară la Curtici, Sebiş, Bata, Cermei, Zădăreni, Ghioroc, Săvârşin, Secusigiu, Sântana, Târnova, Zăbrani, Zerind. **Tot astăzi au loc târguri săptămânale la** Nădlac, Curtici, Sebiş, Cermei, Săvârşin, Secusigiu, Zerind. **Mâine, vineri, se desfăşoară târguri săptămânale la** Ineu, Şepreuş, Şimand.

Sănătate

● **Policlinica DR. TURCIN, oferă:** Cardiologie (EKG, Ecografie cardiacă, Doppler vascular, Holter EKG si TA, Test de efort), Oftalmologie **(NOU - chirurgie pol anterior; CV computerizat; optică medicală)**, ORL (videoendoscopie), pneumologie, gastroenterologie, neuropsihiatrie, medicină de familie, ecografii generale. **Telefon: 0257/285510, www.policlinica-turcin.ro.**

● **Farmacia GLYKON** - UTA, Bl. U 6 (vis-a-vis de biserica în construcţie. DESCHIS ZILNIC: LUNI-VINERI 07.00 -21.00 SÂMBĂTĂ şi DUMINICĂ 08.00-18.00. **Telefon: 0257/241197.**

Sudoku

REGULI: În fiecare bloc sunt câteva cifre între 1 şi 9, stabilite dinainte. Acestea trebuie completate cu cifrele lipsă, în aşa fel încât fiecare număr să figureze o singură dată. De asemenea, cifrele de la 1 la 9 trebuie să figureze o singură dată atât pe rândurile orizontale cât şi pe coloanele verticale ale celor nouă blocuri luate împreună.

ÎNCEPĂTORI

				2			8	
4		2	7					
6					8	5		
		3			4			
9	7		8		6		1	4
			5			9		
		8	3					1
					1	6		7
	1			4				

AVANSAŢI

	3				9			
				4		1		
			5	7	3	6	9	
6						4	7	
4								2
	5	7						3
	6	1	4	2	5			
		8		1				
			3				2	

Soluţiile jocurilor din numărul precedent:

ÎNCEPĂTORI

2	9	7	3	5	4	6	8	1
5	3	6	1	7	8	2	9	4
4	8	1	2	6	9	5	3	7
3	5	2	6	4	7	9	1	8
7	1	9	8	2	3	4	5	6
6	4	8	9	1	5	7	2	3
1	6	4	5	3	2	8	7	9
9	2	3	7	8	6	1	4	5
8	7	5	4	9	1	3	6	2

AVANSAŢI

7	6	3	1	5	2	8	4	9
4	1	8	6	3	9	5	7	2
9	5	2	7	4	8	1	3	6
6	7	4	2	8	5	3	9	1
5	2	1	3	9	6	7	8	4
3	8	9	4	7	1	6	2	5
8	4	5	9	6	3	2	1	7
2	9	6	8	1	7	4	5	3
1	3	7	5	2	4	9	6	8

UNDE MERGEM în Arad

Cinema

CINEMA CITY ATRIUM

- **...şi ne izbăveşte de Cel Rău, ora 21:20**
- **Captiv, orele 14:30, 17:00, 19:30, 22:00**
- **Dansul dragostei 5: Bătălia starurilor -3D, orele 14:50, 17:10, 19:30**
- **Darul lui Jonas, orele 13:40, 15:50, 17:50, 20:10, 22:10**
- **Eroi de sacrificiu 3, orele 14:40, 17:20, 20:00, 22:40**
- **Kyra Kyralina, orele 13:00, 15:10, 17:30, 19:50, 22:15**
- **Noaptea judecăţii: Anarhia, ora 21:50**
- **Război în bucătărie, 13:50**
- **Sin City: Am ucis pentru ea -3D, ora 21:10**
- **Ţestoasele Ninja -3D, orele 14:40, 16:50, 19:00**
- **Vânătoarea de spioni, orele 16:20, 18:50**

Eveniment

- **„AGROMALIM", a XXV-a ediţie (în perioada 11–14 septembrie, la Complexul Expo Arad).**
- **„KERWEI" în Aradul-Nou (duminică, 14 septembrie, începând cu ora 9.00)**

Festival

- **„SĂRBĂTOAREA VINULUI ÎN PODGORIA MINIŞ-MĂDERAT" (vineri, 12 septembrie, ora 17:00, în Parcul Oraşului Pâncota; duminică, 14 septembrie, ora 15:00, pe Stadionul Comunei Păuliş)**

Expoziţii

- **GALERIILE DE ARTĂ „DELTA": • Expoziţii personale Ligia Seculici şi Diana Bota, în cadrul „Grup 21" (9-17)**
- **GALERIA DE ARTĂ „ALFA" (B-dul Revoluţiei, nr. 90): • Expoziţie cu vânzare (9-17)**
- **SALA CLIO (Horea, nr. 8): Expoziţie foto Muller Nandor (9-17)**
- **COMPLEXUL MUZEAL ARAD (Palatul Cultural, Piaţa G. Enescu 1,): • „Arheologia arădeană de-a lungul vremii"; • Expoziţia de moluşte „Cochilii". Colecţia prof. Călin Istrate şi prof. Simona Opriş-Dinea (intrarea dinspre Parcul copiilor); • „Un duel vizual", expoziţia artiştilor fotografi Dan N. Buruleanu şi Lucian Ionică din Timişoara (Sala Ştiinţele Naturii 2); • Sunt obiect de muzeu, caut vizitator (orele 9-17)**
- **MUZEUL DE ARTĂ ARAD (str. Gh. Popa 2-4, et. II): „Thassos 3" - Lucrările celei de a III-a ediţii a Simpozionului de artă organizat în Thassos, Grecia (sala O. Maitec, orele 9-17).**

Întreruperi de curent

Vineri 12.09.2014. În judeţ: h 8 – 17: oraşul Ineu, Calea Aradului; h 8-19: localitatea Julița; h 9-14: Lipova, strada Viilor, Avram Iancu.

Horoscop

BERBECUL (III.21.-IV.20.)
Sunteţi foarte ocupat, dar aveţi destulă energie pentru a rezolva toate problemele. Cu puţină ambiţie, puteţi să duceţi la bun sfârşit tot ce aţi început.

TAURUL (IV.21.-V.20.)
Sunteţi hotărât să obţineţi bani prin orice mijloace. Un bărbat mai în vârstă încearcă să va tempereze şi vă sfătuim să îl ascultaţi. Nu merită să vă sacrificaţi pentru bani.

GEMENII (V.21.-VI.21.)
Astăzi sunteţi hotărât să rezolvaţi probleme familiale pe care le-aţi tot amânat. Plecaţi într-o scurtă călătorie şi faceţi mici investiţii pentru casă. Aveţi şanse să realizaţi ce v-aţi propus.

RACUL (VI.22.-VII.22.)
Astăzi s-ar putea să nu vă iasă totul aşa cum aţi sperat. Se pare că partenerul de afaceri nu îşi onorează promisiunile. Nu este o zi bună pentru afaceri şi nici pentru întâlniri.

LEUL (VII.23.-VIII.23.)
Vă sfătuim să vă amânaţi afacerile programate pentru azi, pentru că s-ar putea să nu vă reuşească. Mai mult, există riscul să pierdeţi o sumă importantă.

FECIOARA (VIII.24.-IX.23.)
Dimineaţă nu sunteţi prea comunicativ, motiv pentru care relaţiile sociale pot avea de suferit. Nu este recomandat să începeţi colaborări noi, chiar dacă primiţi oferte tentante.

BALANŢA (IX.24.-X.23.)
Simţiţi nevoia să discutaţi cu o persoană de sex opus despre problemele sentimentale din ultima vreme. Vi se pare că sunteţi neglijat şi aveţi nevoie de sfaturi.

SCORPIONUL (X.24.-XI.22.)
Dimineaţă s-ar putea să fiţi indispus şi să nu aveţi chef de vorbă. Aveţi grijă, riscaţi să vă izolaţi! Persoana iubită va înţelege problemele şi vă ajută să le rezolvaţi.

SĂGETĂTORUL (XI.23.-XII.21.)
Nu sunteţi deloc sociabil şi aveţi tendinţa să vă izolaţi. S-ar putea să vă confruntaţi cu probleme care s-au acumulat în ultima perioadă. Va sfătuim să nu cedaţi şi să căutaţi soluţii.

CAPRICORNUL (XII.22.-I.20.)
Dimineaţă aveţi senzaţia că persoana iubită vă neglijează şi simţiţi nevoia să primiţi sfaturi şi încurajări. Vă recomandăm să fiţi mai sociabil, riscaţi să deterioraţi relaţiile cu anturajul.

VĂRSĂTORUL (I.21.-II.20.)
Începeţi ziua cu o senzaţie de oboseală şi nu sunteţi prea comunicativ. Vă sfătuim să evitaţi activităţile în care trebuie să vă concentraţi intens. Limitaţi-vă la activităţi de rutină.

PEŞTII (II.21.-III.20.)
Aveţi şanse să primiţi o sumă importantă, probabil dintr-o colaborare. Nu este momentul să investiţi, pentru că s-ar putea să ieşiţi în pierdere. Evitaţi şi călătoriile!

„Jurnal arădean" vă ascultă

De luni până joi, între orele 11.00-13.00, la telefonul 0257.280943, redactorul nostru vă stă la dispoziţie.

ARAD. D-na **Daciana Georgescu** ne spune că „pe strada Ştefan Augustin Doinaş, de la Piaţa Mică, până la Gară, ne rupem gâtul. Trotuarul este plin de gropi. Pe Crişan s-au făcut reparaţii de nu ştiu câte ori, dar pe strada noastră nu face nimeni nimic". „Parcă am fi la periferia oraşului", concluzionează cititoarea noastră. D-na **Aurelia Vesa** din Arad s-a născut în noiembrie 1960 şi ar vrea să ştie când poate ieşi la pensie anticipată şi ce vechime ar trebui să aibă ca să poată fi pensionată. După câte am aflat, vă puteţi pensiona la limită de vârstă în octombrie 2022. La pensie anticipată puteţi ieşi cu 5 ani mai devreme, adică în octombrie 2017. Pentru a nu fi penalizată trebuie să aveţi o vechime în muncă de 39 de ani şi 11 luni.

„Cetăţenii care locuiesc pe Meţianu sunt disperaţi că la orice ploaie, mai mică sau mai mare, le intră apa în case prin pereţi, deoarece se scurge printre dale şi stratul de nisip şi se înfiltrează direct în casă" - ne spune **A.V.**, care mai precizează că „înainte de aşazisa modernizare a străzii, nici măcar subsolurile nu erau inundate". **JA-V.F.**

DENUMIREA VALUTEI	BNR	BCR		BRD		Intesa Sanpaolo Bank		Banca Românească		Nextebank		Alpha Bank		Banca Comercială Feroviară		Casa de schimb LUXOR	
		C	V	C	V	C	V	C	V	C	V	C	V	C	V	C	V
Euro	4,42	4,35	4,50	4,34	4,49	4,36	4,49	4,40	4,45	4,39	4,48	4,41	4,45	4,37	4,46	4,40	4,42
Dolar SUA	3,42	3,33	3,49	3,35	3,49	3,36	3,48	3,39	3,44	3,37	3,49	3,39	3,45	3,37	3,47	3,40	3,42
Forint	0,0140	0,0134	0,0146	0,0130	0,0145	0,0135	0,0145	-	-	0,0133	0,0146	-	-	-	-	0,0139	0,0143
Gram aur	138,89																

Vremea

Joi, 11 septembrie

www.aradon.ro

19° LA ORA 6 — temperaturile se vor situa între 17 şi 19 grade. Vântul va sufla cu 22 km-h dinspre SSE.

24° LA ORA 18 — temperaturile se vor situa între 22 şi 24 grade. Vântul va sufla cu 14 km-h dinspre SE.

Ziua precedentă

Arad	16-27	Umiditate:	58 %
Lipova	16-27	Presiune:	982.05 mb
Chişineu- Criş	16-27	Precipitaţii:	0 %
Săvârşin	16-27	Vânt:	3.22 km/h
Sebiş	16-27	Direcţie vânt:	N

Azi

Temperaturile se vor situa între 17 şi 28 grade. Vântul va sufla cu 22 km/h, dinspre SSE.

Soarele

Răsare: 07:03
Apune: 19:54

FAZELE LUNII

25.08. 2.09. 9.09. 16.09.

JOI	VINERI	SÂMBĂTĂ	DUMINICĂ
17° 28°	16° 25°	14° 21°	14° 19°
partial înnorat	partial înnorat	partial înnorat	ploaie

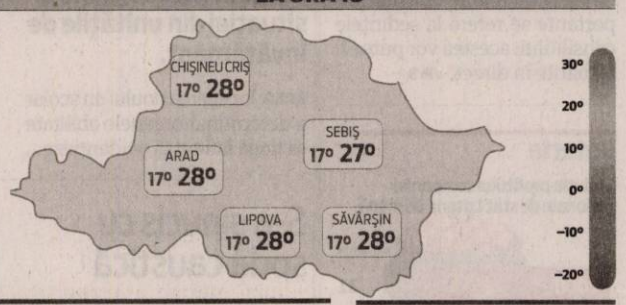

Calendar

Biserica ortodoxă: Sf. Cuv. Teodora din Alexandria; Sf. Cuv. Eufrosin
Biserica greco-catolică: Cuv. Teodora din Alexandria.
Biserica romano-catolică: Ss. Prot şi Iacint.

Prognoză pentru trei zile

Temperaturile minime vor fi cuprinse între 14 şi 16 grade, iar cele maxime între 19 şi 27 grade.

Temp.minime: 14 - 16 °C
Temp.maxime: 19 - 27 °C.

JURNAL ARĂDEAN
B-dul Revoluţiei nr. 62, Arad
BRAT Auditat de BRAT
Reclamaţii difuzare: 0257/212.032

Director de vânzări: Mircea Ţişcă (8427)
Secretariat: 0257.281802 (centrala), fax - 0257.212.012
Şef departament difuzare: Carmen Csordas
Marea publicitate: 0257.280904
Mica publicitate: 0257.210775; B-dul Revoluţiei, nr. 81
Tiparul executat la: Tipografia Russmedia Kft. Debrecen

Redactor şef: Adriana Barbu (8416) Responsabil de număr: Vasile Filip
Secretar general de redacţie: Gabriela Groza (8423); Departamente: Eveniment: Simona Butaru, Monica Ardelean (8405), Alin Gherasim (8417), Ioana Costaş (8414); Politic: Simion Todoca (8434); Economic: Andreea Pintea (8415); Cultură, Învăţământ: Vasile Filip (8421); Social: Diana Duţu (8413); Sport: Daniel Scridon (8424), Leo Sfâra (8422), Dan Lazăr (8406).
Tehnoredactare: Ghizela Şerban (8409), Munteanu Daniel (8411).
REDACŢIE: tel. 0257.281802 (centrala); fax 0257.212.012, 0257.228.592; e-mail:redactia.jurnalaradean@russmedia.ro, adevaruldearad@russmedia.ro, publicitate.jurnalaradean@russmedia.ro, publicitate.adevarul@russmedia.ro

O radiografie a ilegalităţilor

Şcoli fără pază, chiulangii, infractori şi chiar şi droguri. O radiografie a anului şcolar care s-a încheiat, înainte de începerea şcolii.

Elevii, supravegheaţi uneori prea puţin FOTO: FAN

ARAD. „În prezent, 129 unităţi de învăţământ preuniversitar nu au nici un fel de formă de pază, din acestea 82 fiind grădiniţe, diferenţa de 47 reprezentând corpuri de clădiri în care au loc ore, dar sunt în alte locaţii decât sediul unităţii şcolare şi - izolat - şcoli din mediul rural unde nu funcţionează mai mult de 4 clase.

Au fost transmise 96 informări către instituţiile abilitate cu privire la deficienţele constatate pe linia respectării prevederilor Legii 333/2003. Faţă de situaţia de la deschiderea anului şcolar, au fost montate 24 de camere de supraveghere (de la 171 la 195), atât în mediul urban, cât şi mediul rural (de exemplu Şcoala Generală „Ilarion Felea" din municipiul Arad, şcoala genereală din comuna Mişca)", se precizează în raportul înaintat Prefecturii Arad de către Inspectoratul de Poliţie Judeţean Arad.

Chiulul...

Unul dintre efectele lipsei pazei în şcoli este... chiulul. „În anul şcolar 2013-2014, la nivelul judeţului au fost desfăşurate 264 acţiuni pentru prevenirea şi combaterea absenteismului şcolar, în urma cărora au fost depistaţi 386 de elevi care absentau de la orele de curs", se precizează în raport.

Oamenii legii au făcut demersuri şi pentru a determina creşterea implicării părinţilor în viaţa şcolară şi extraşcolară a copiilor lor. „Au fost organizate 1.035 de activităţi preventive, atât la orele de curs, cât şi participări la sedinţe cu cadrele didactice şi părinţii".

175 de patrule

Media zilnică a patrulelor care se află în zona adiacentă şcolilor este de 175, din care 66 în mediul urban şi 109 în mediul rural. Au fost aplicate 28 sancţiuni contravenţionale la Legea 61/1991 rep. (cu 11 mai multe faţă de anul şcolar precedent).

35 de infractori

„În perioada analizată, în unităţile de învăţământ şi zona adiacentă a acestora au fost comise 35 infracţiuni (33 în incinta şcolilor şi 2 în zona adiacentă), faţă de 42 infracţiuni în anul anterior. Rezultă astfel o scădere de 7 infracţiuni, respectiv -16,6%. Din totalul acestora, 31 s-au comis în mediul urban (22 în municipiul Arad, 7 Lipova, 1 Pâncota şi Chişineu Criş) şi 4 în mediul rural (câte una la Bonţeşti, Iratoş, Vinga şi Belotinţ); 22 fapte sunt cu autor cunoscut şi 13 cu autor necunoscut", se precizează în raport.

Mai multe bătăi

Chiar dacă, per total, numărul infracţiunilor a scăzut faţă de anul şcolar precedent, se constată o creştere a numărului infracţiunilor mai grave... Concret, s-au înregistrat 15 infracţiuni de loviri sau alte violenţe, cu două mai multe faţă de anul şcolar 2012/2013; 16 furturi - cu trei mai multe ca în anul şcolar precedent, o vătămare corporală (anul precedent nu se înregistra niciuna) şi un caz în care a fost încălcată legea 143/2000 pentru prevenirea şi combaterea traficului şi consumului ilicit de droguri! Trebuie menţionat că în anul şcolar precedent nu s-a raportat vreo infracţiune de acest gen.

Au fost, în schimb, mai puţine cazuri de ameninţare (doar unul faţă de trei câte au fost în 2012/2013) şi niciun caz de purtare abuzivă, abuz de încredere, fals, uz de fals, în condiţiile în care în anul şcolar precedent s-au înregistrat patru!

În plus, a mai fost înregistrat un caz de însuşire fără drept a bunului găsit. Anul şcolar precedent nu s-a întâmplat asta.

Şi elevi şi profesori

Din cele 22 infracţiuni cu autori cunoscuţi, 17 au fost comise de elevi (cu doi mai mulţi decât în 2012/2013), două de profesori (cu 11 mai puţini), şi alte două de persoane din afara şcolilor. În ceea ce priveşte victimele infracţiunilor săvârşite, 32 au fost elevi (cu 6 mai puţini), un singur profesor (în anul şcolar precedent au fost 2) şi 2 din afara şcolii (în anul şcolar precedent nu a fost niciunul).

SIMONA BUTARU
simona.butaru@russmedia.ro

Apeluri la 112

Din incinta şcolilor s-au efectuat şi apeluri la 112. „Subunităţile de poliţie au intervenit prompt pentru verificarea şi soluţionarea a 12 apeluri de urgenţă în care au fost semnalate incidente produse în incinta sau în zona adiacentă unităţilor de învăţământ", subliniază oamenii legii. Totodată, au fost efectuate 86 de controale în comun cu reprezentanţii inspectoratului şcolar pe linia aplicării regulamentelor interne, au fost întocmite 96 de informări privind neregulile constatate pe Legea 333/2003; au fost făcute 35 de analize de caz, împreună cu conducerile unităţilor de învăţământ preuniversitar.

Se caută preşedinţi ai secţiilor de votare

Prefectura a deschis lista pentru înscrieri pentru preşedinţi sau locţiitori ai secţiilor de votare.

ARAD. Persoanele care doresc să se înscrie pentru funcţiile de preşedinţi sau locţiitori ai birourilor electorale din cadrul secţiilor de votare ce vor fi amenajate cu ocazia alegerilor pentru Preşedintele României o pot face la registratura Instituţiei Prefectului, Bulevardul Revoluţiei nr. 75, Municipiul Arad, începând din data de 9 septembrie 2014, până pe data de 26 septembrie 2014 inclusiv. Perioada de înscriere va fi în zilele de luni până joi între orele 8.00-16.30, iar în zilele de vineri între orele 8.00-14.00. Persoanele trebuie să nu facă parte din vreun partid politic, să fie urmărite penal, trimise în judecată penală sau condamnat penal. În cerere trebuie să specifice şi nivelul şi specialitatea studiilor.

Pentru înscriere, persoanele interesate vor trebui să completeze o cerere tip care se poate descărca de pe www.aradon.ro sau de pe site-ul Instituţiei Prefectului - judeţul Arad, www.prefecturaarad.ro, secţiunea "Alegeri prezidenţiale 2014" şi să prezinte următoarele acte în copie: carte de identitate, act de studii şi act de stare civilă (dacă este cazul). Cererea tip conţine şi o declaraţie pe proprie răspundere privind nonapartenenţa politică a persoanei.

Prin tragere la sorţi

Preşedinţii şi locţiitorii birourilor electorale ale secţiilor de votare vor fi desemnaţi prin tragere la sorţi la Tribunalul Arad până cel târziu pe data de 23 octombrie 2014. Conform art. 7, alin. (4) din H.G.R. 705/2014, indemnizaţia preşedinţilor şi locţiitorilor secţiilor de votare va fi de 85 de lei pe ziua de activitate, dar nu mai mult de 5 zile pentru primul tur de scrutin şi 4 zile pentru cel de al doilea scrutin, dacă acesta va avea loc. **JA - S.B.**

Au prezentat proiectul FOTO: A.G.

Proiect european pentru voluntarii arădeni

ARAD. Centrul Judeţean de Voluntariat Arad a câştigat un proiect european care îşi propune întărirea relaţiilor cu asociaţii similare din alte ţări ale Uniunii Europene. „Dorim ca tinerii din Arad să beneficieze de un contact direct cu tineri din alte ţări europene. Acest proiect, numit <Active Together>, presupune o colaborare cu trei asociaţii din Italia, Polonia şi Austria. 12 voluntari din aceste ţări vor fi găzduiţi la Arad unde vom desfăşura activităţi diverse, specifice tinerilor. Proiectul este împărţit în două stagii a câte şapte luni", a anunţat Glad Varga, preşedintele Centrului Judeţean de Voluntariat Arad. Acesta a mai spus că tinerii vor participa la activităţi relaxante, pornind de la ateliere interactive de limbi străine la alte activităţi cum ar fi ciclismul amator, călăria sau drumeţiile. **JA-A.G.**

Şedinţele Judeţului, transmise în direct

Site-ul de internet al CJA va fi îmbunătăţit, iar şedinţele vor fi transmise în direct.

Şedinţele, transmise pe internet FOTO: A.G.

ARAD. Consiliul Judeţean Arad (CJA) anunţă că vrea să îşi îmbunătăţească site-ul de internet şi să se alinieze cu tehnica din ziua de azi. Potrivit celor de la CJA, actualul site a fost creat în 2005 şi de atunci nu a mai suferit nicio modificare. „Este nevoie de o reproiectare a designului şi introducerea de noi funcţionalităţi", a spus Mihaela Ozarchievici, purtătorul de cuvânt al CJA. Practic, site-ul ar urma să se modifice în întregime. Însă întreg conţinutul actual al paginii de internet va fi transferat pe noul site.

Toate datele, toate informaţiile, toate formularele vor ajunge pe noua pagină şi vor fi mai la îndemâna cetăţeanului decât până acum. Una dintre modificările cele mai importante se referă la şedinţele CJA. Acestea vor fi transmise în timp real pe site, toate luările de cuvânt, dar şi voturile consilierilor judeţeni putând fi urmărite în direct de către oricare cetăţean interesat de deciziile luate în plen. „Nu doar şedinţele, ci orice evenimente care vor avea loc în sala mare a CJA vor putea fi transmise în timp real. Aici vorbim despre evenimente importante, despre vizite ale unor ambasadori sau altor personalităţi", a mai precizat purtătorul de cuvânt al CJA.

Funcţii noi

Nu doar transmiterea şedinţelor în timp real va fi o noutate a noului site. Cei de la CJA spun că vor apărea mult mai multe funcţii adresate locuitorilor judeţului Arad, funcţii gândite să uşureze accesul cetăţenilor la informaţii. „A fost gândit şi un program de audienţă online. Oamenii ne pot pune întrebări, iar noi le putem răspunde la nelămuriri", a anunţat Mihaela Ozarchievici. Mai mult, cei interesaţi se vor putea abona la newsletter-ul CJA. Mai precis, oamenii îşi vor putea înscrie adresele de e-mail în baza de date a consiliului, iar, în momentul în care apar informaţii noi, cei care s-au abonat la newsletter vor primi o înştiinţare. Totodată, noul site va putea fi accesat atât de pe computere, cât şi de pe telefoane mobile inteligente sau tablete. Spre deosebire de actualul site, care poate fi accesat numai de pe computere. **JA-A.G.**

La transparenţă

Pentru ca procedura de îmbunătăţire a site-ului să fie accesibilă cât mai multor agenţi economici interesaţi, CJA a pus la transparenţă caietul de sarcini în care specifică exact specificaţiile tehnice dorite. Pe adresa consiliului au venit deja mai multe oferte, însă depunerea de oferte va continua şi în perioada următoare.

real-
SC Real Hyper Magazine SRL - Arad
angajează
casiere
Candidaţii interesaţi pot trimite CV-urile la următoarea adresa de e-mail: hr.3921@real-hyper-magazine.ro.
Relaţii la numărul de telefon 0756023817.
(648676)

Terapia prin Rezonanţă Magnetică MBST
Recomandată pentru tratamentul:
Osteoporozei şi Artrozelor
•coloana vertebrală, articulaţia şoldului, genunchiului, umărului etc
Arad: 0257 - 213 888
www.laurusmedical.ro
LaurusMedical clinics
MBST
(146520)

Lansare de carte la UVVG

„Recoltarea Sângeroasă - Uciderea practicanţilor Falun Gong pentru organele lor", de David Kilgour şi David Matas.

Afişul evenimentului FOTO: FAN

ARAD. Universitatea de Vest „Vasile Goldiş" din Arad şi ziarul Epoch Times România vă invită la lansarea volumului „Recoltarea Sângeroasă - Uciderea practicanţilor Falun Gong pentru organele lor", scris de David Kilgour, fost secretar al guvernului Canadei pentru Asia-Pacific şi David Matas, reputat avocat de drepturile omului, ce a primit „Ordinul Canadei" pentru merite deosebite în domeniul drepturilor omului. Cei doi autori au fost nominalizaţi la Premiul Nobel pentru Pace 2010 pentru cartea „Recoltarea Sângeroasă". Evenimentul va avea loc joi, 11 septembrie, la ora 18:00, în Aula Ştefan Cicio-Pop, a Universităţi de Vest „Vasile Goldiş" (b-dul. Revoluţiei, nr. 94). Cartea „Recoltarea Sângeroasă" dezvăluie adevăruri şocante pe care David Matas şi David Kilgour le-au descoperit atunci când au investigat acuzaţiile potrivit cărora guvernul chinez persecută şi omoară practicanţi Falun Gong.

Prezentarea cărţii va fi făcută de prof. univ. dr. Liana Moş şi lect. univ. dr. Lia Faur. **JA-V.F.**

Film şi dialoguri

Seara se va deschide cu alocuţiuni ale gazdelor şi ale invitaţilor, urmate de vizionarea filmului „Free China: Curajul de a crede" şi de o sesiune de întrebări şi răspunsuri.

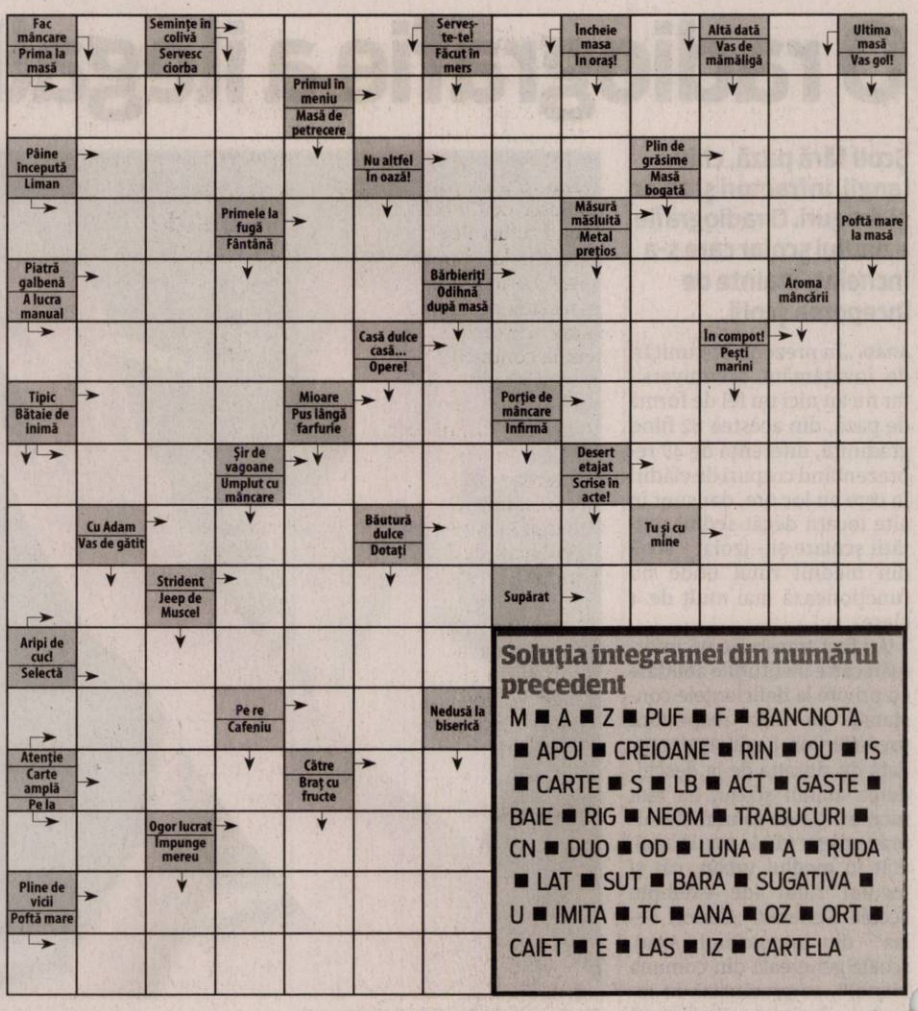

Soluţia integramei din numărul precedent

M ■ A ■ Z ■ PUF ■ F ■ BANCNOTA ■ APOI ■ CREIOANE ■ RIN ■ OU ■ IS ■ CARTE ■ S ■ LB ■ ACT ■ GASTE ■ BAIE ■ RIG ■ NEOM ■ TRABUCURI ■ CN ■ DUO ■ OD ■ LUNA ■ A ■ RUDA ■ LAT ■ SUT ■ BARA ■ SUGATIVA ■ U ■ IMITA ■ TC ■ ANA ■ OZ ■ ORT ■ CAIET ■ E ■ LAS ■ IZ ■ CARTELA

Reţeta zilei

Mămăligă în straturi

INGREDIENTE: caşcaval, mălai, 2 linguri de ulei, 100g şuncă sau slăninuţă.

MOD DE PREPARARE: Întâi pregăteşte mămăliga punând un litru de apă cu puţină sare la fiert. Toarnă în mijlocul oalei mălaiul, până când vârful acestuia depăşeşte cu circa un centimentru nivelul apei. Apoi, amestecă bine, să se omogenizeze.

Acoperă oala cu un capac şi las-o pe foc să fiarbă. Amestecă din când în când, pentru a nu se forma cocoloaşe şi pentru ca mămăliguţa să nu se prindă de fundul oalei.

Taie şunca sau slănineţa în cubuleţe mici şi prăjeşte-le în ulei până când se mai topeşte grăsimea, cubuleţele scad şi se rumenesc.

Dă pe răzătoare caşcavalul şi lasă-l la îndemână, până când mămăliguţa şi jumările sunt gata.

Când mămăliguţa s-a fiert iar jumările sunt rumenite, poţi începe să formezi straturile în vasul yena. Întinde bine în vas o treime din cantitatea de mămăligă şi nivelează. Presară o treime din cantitatea de caşcaval ras şi câteva jumări. Apoi adaugă al doilea strat de mămăligă, din nou un strat de caşcaval şi jumări şi, la final, al treilea strat de mămăligă. Deasupra presăraţi caşcavalul Delaco rămas şi câteva jumări pentru aspect.

Totul se dă la cuptor pentru câteva minute, timp în care caşcavalul se va topi. **Poftă bună!**

Pentru mai multe reţete intră pe www.culinar.ro

Citire apometre

Vineri, 12.09.2014. Blocuri P-ţa Miorița, Imașului, Exterior, Byron, 102-150 Micălaca, Căp. I. Fătu, Coasei, Frunzei, Tulnic, Ştefan Zarie, Frumoasa, Iasomiei, Brânduşei, Panselei, Căpşunilor, Vrancei, Stânjenel, Fluierului, Busuioc, Luncii, Cerbului, Poiana, Lucreţia, Rahovei, Tismana, Meşterul Manole, Sulfinei, Cameliei, Izvor, Spătarul Preda, Dima, Greierilor, Caisului, Prometeu, Diana, Letiţiei, Aviaţiei, Independenţei, Suceava, Păltiniş, Gloriei, Inului, M. Rişcuţia, I. Fluieraş, Socului, G. Bruno, Haşdeu, Şezătorii, I. Felea, Ep.R. Ciorogariu fără soţ, Oituz, V. Ureche, V. Micle, Căminului, Bârsei, Salciei, Ciocârliei, Crişan, G. Birta, Şt.A. Doinaş, I. Marşieu, B.Bela, T. Vladimirescu, M. Stănescu, A. Mureşan, I. Grozescu, C. Coposu, Dunării, Graurilor, Curcubeului, Radu Negru, Cosminului, Câmpurilor, Solomon, Macedoniei, Orfeu, Măgurei, Hatmanul Arbore, Magnoliei, Leandrului, Iederei, Marnei, Orizont.

BCC CABINET INDIVIDUAL DE INSOLVENTA

CABINETUL INDIVIDUAL DE INSOLVENTA BEJINAR COSMIN CALIN

in calitate de lichidator judiciar al
S.C. TAVI AUTO-SERV S.R.L.

VINDE LA LICITATIE PUBLICA
bunuri aparţinând societăţii debitoare:

- Cheie dinamometrică 0-600 Nm model Torque Wrench **Preţ 307,50 lei + TVA**
- Electrocompresor model Agre **Preţ 146,50 lei + TVA**
- Centrala termica pe gaz model Sile 22 kw **Preţ 256 lei + TVA**

Licitatia se va tine in data de 29.09.2014 ora 14.00 la sediul lichidatorului judiciar din Arad, str. Praporgescu nr. 19, ap.2
În caz de neadjudecare, licitaţia se va repeta, în aceleaşi condiţii,
în data de 09.10.2014 si 23.10.2014 la ora 14.00.
Înscrierea la licitaţie se face până în 27.09.2014 ora 14.00

Cei care doresc sa participe la licitatie trebuie sa achite garantia de participare, care este 10% din valoarea bunului.

Informatii privind conditiile de participare la licitatii si caietul de sarcini se pot obtine la sediul lichidatorului judiciar din Arad, str. Praporgescu nr. 19, ap.2
Tel. 0747-47.84.87 office@lichidari.net
(660793)

BCC CABINET INDIVIDUAL DE INSOLVENŢĂ

CABINETUL INDIVIDUAL DE INSOLVENŢĂ BEJINAR COSMIN CĂLIN

În calitate de lichidator judiciar al
S.C. SPEDIMAXX S.R.L.

VINDE LA LICITAŢIE PUBLICĂ

TEREN INTRAVILAN 542 MP

Situat în Comuna Zimandu Nou, Sat Zimandcuz, FN, Judeţul Arad
Înscris în CF 300112/Zimandu Nou, Nr.cad.1689

PREŢ DE PORNIRE: 8.853,50 lei

PROPRIETAR IŞTOC IOAN, garant imobiliar pentru **S.C. SPEDIMAXX S.R.L.**

Licitaţia se va ţine în data de 29.09.2014 ora 13.30 la sediul lichidatorului judiciar din Arad, str. Praporgescu nr. 19, ap.2
În caz de neadjudecare, licitaţia se va repeta, în aceleaşi condiţii, în data de 09.10.2014 si 23.10.2014 la ora 13.30.
Înscrierea la licitaţie se face până în 27.09.2014 ora 13.30

Cei care doresc să participe la licitaţie trebuie să achite garanţia de participare, care este 10% din valoarea bunului.
Informaţii privind condiţiile de participare la licitaţii şi caietul de sarcini se pot obţine la sediul lichidatorului judiciar din Arad, str. Praporgescu nr. 19, ap.2
Tel. 0747-47.84.87 office@lichidari.net
(660796)

Mediasoft
Arad, B-dul Decebal nr. 6
Tel/fax 0257-255886, 0734 225 612
www.mediasoftarad.ro

Organizează **CURSURI autorizate**
1. **Contabil** (COR 343302) – 16.09.2014
2. **Operator calculator** (COR 413201) – 02.10.2014
3. **Manager de proiect** (COR 242101) – 19.09.2014
4. **Formator** (COR 241205) - 19.09.2014
5. **Instructor/preparator formare** (COR 333309) – 19.09.2014
6. **Secretară** (COR 412001) – 02.10.2014
7. **Limbi moderne** (engleză, germană, italiană) – 11.09.2014

(660783)

S.C. REMAT M.G. S.A. ARAD
Muller – Guttenbrunn Gruppe

ANGAJEAZĂ:

ŞOFERI CATEG. B, C, E
atestat, mărfuri periculoase, card, experienţă

C.V. se depun la sediile societăţii din Arad, str. Câmpul Liniştii, nr.1, fax 0257281711, sau e-mail dan.crisan@remat-mg.ro
(660782)

EUROSMART SOLUTIONS

EUROSMART I.P.U.R.L.

Vinde Prin Licitaţie Publică
TEREN ÎN EXTRAVILAN
14.400 mp.

Situat la Hotarul comunei Semlac, FN, Jud.Arad,
pe DN 7 la distanţa de cca 14 km de Pecica şi la 10,80 km de Nădlac.
înscris în CF nr. 300842/Semlac, nr.TOP.42.cc177 = 14.400 mp.

PRET: 14.291 EURO + TVA

Licitaţia se ţine în data de **23.09.2014** ora **15.00** la sediul **EUROSMART I.P.U.R.L.** ARAD 310087 str. Ioan Georgescu nr. 4 A. În caz de neadjudecare licitaţia se va repeta, în aceleaşi condiţii, în data de **30.09.2014 la ora 15:00.**
Înscrierea la licitaţie se face până în **22.09.2014 respectiv 29.09.2014 ora 14.00.**
Cei care doresc să participe la licitaţie trebuie să cumpere **caietul de sarcini** şi să achite **garanţia de participare**, care este **10%** din preţul de pornire al licitaţiei + TVA.
Informaţii suplimentare se pot obţine la sediul EUROSMART I.P.U.R.L.
ARAD 310087 Ion Georgescu nr. 4 A.
Tel. 0257-257143; 0357-100134; 0732-712904. E-mail: office@eu-smart.ro
(660569)

Program mica publicitate: B-dul Revoluţiei, nr. 81 luni-vineri: 8.00-18.00, duminică: 9.00-13.00,

S.C. MAXSTILE S.R.L.
selectează personal (calificat sau necalificat) pentru secţiile TAPIŢERIE, CUSUT şi CROIT

CERINŢE:
- Seriozitate, capacitate de lucru în echipă
- Îndemânare, precizie
- Experienţa în domeniu, constituie un avantaj

SE OFERĂ:
- Pachet salarial motivant - în funcţie de realizări, fără limită superioară !
- Un contract de muncă pe durată NEDETERMINATĂ
- Analize medicale la angajare GRATUIT
- Abonament pe mijloacele de transport GRATUIT
- Tichet de masă pentru fiecare zi de lucru
- Condiţii de muncă deosebite – echipament de lucru adecvat
- Posibilitatea selectării pentru cursul de calificare la locul de muncă în meseria de tapiţer

Pentru relaţii şi depunerea CV-urilor:
- E-mail eugenb@maxstile.ro
- GSM – 0757 095 637 între orele 07 -20.
- La punctul de lucru din Sânicolau, Str. Nicolaus Lenau Nr.11 în zona Gării Aradul Nou – între orele 07 – 18.

(659442)

aradjob.ro

RECLAME

AJPIS Arad îşi mută sediul

Din noiembrie, Agenţia Judeţeană pentru Plăţi şi Inspecţie Socială (fosta Direcţie a Muncii) va sta în casă nouă.

ARAD. Constrânsă de împrejurări, Agenția Județeană pentru Plăți și Inspecție Socială (AJPIS) se va muta, în curând, din sediul de pe strada Gheorghe Lazăr nr.20. Imediat după ce Camera de Comerț (proprietarul clădirii) a reușit vânzarea acesteia, AJPIS a lansat public o cerere de ofertă pentru închirierea unui spațiu în vederea desfășurării activității, în suprafață de aproximativ 400 mp pentru birouri și 200 mp pentru arhivă. „Ținând cont de specificul activității, locația spațiului trebuie să fie într-o zonă în care este posibil accesul publicului cu mijloace de transport în comun" - se arată în cererea de ofertă.

Mutarea trebuie să se facă destul de rapid, Agenția având termen până la sfârșitul lunii octombrie să părăsească actualul sediu. 11 oferte se află la dispoziția AJPIS, selecția urmând a se face zilele acestea astfel încât săptămâna viitoare să se poată semna contractul cu proprietarul viitorului sediu și să se purceadă la recompartimentarea interiorului (căci toate ofertele impun recompartimentarea pentru ca spațiul să fie corespunzător specificului ativității Agenției).

„Publicul de la alocații-indemnizații trebuie să știe că Agenția o să-și mute sediul. Când acesta va fi pus la punct, vom informa la ce adresă putem fi găsiți și cum se poate ajunge la noi" - precizează Daniela Bătrîn, director al AJPIS Arad. **JA-D.D.**

Sediul de pe Ghe. Lazăr trebuie eliberat FOTO: M.A.

Duel timişorean la Arad

Artiştii fotografi Dan N. Buruleanu şi Lucian Ionică au deschis, la Arad, expoziţia „Un duel vizual".

ARAD. La Palatul Cultural, în Sala Științele Naturii 2 a Complexului Muzeal Arad, doi artiști fotografi din Timișoara - Dan N. Buruleanu și Lucian Ionică - au deschis, marți seara, expoziția „Un duel vizual".

La vernisajul expoziţiei FOTO: V.F.

Cadou de la Timişoara

La vernisaj, președintele Foto Club Arad, Mircea Boran, a apreciat, în deschidere, că expoziția este „un cadou făcut de colegii din Timișoara" și i-a prezentat pe cei doi expozanți.

Dan N. Buruleanu este membru al Asociației Artiștilor Fotografi din România, a avut numeroase expoziții personale și de grup în țară și peste hotare și a fost premiat la festivaluri și saloane naționale și internaționale.

Lucian Ionică - conferențiar la Universitatea de Vest din Timișoara, unde predă limbaj audiovizual, jurnalism de televiziune și film documentar, membru al Uniunii Scriitorilor din România și al Asociației Timișorene de Fotografie.

A realizat reportaje, filme documentare și emisiuni de televiziune. Inițiator și corealizator al emisiunii Foto Show, prima emisiune TV din România dedicată exclusiv fotografiei.

Doi artişti încântaţi

Dan N. Burleanu a mărturisit: „Îmi place fotografia. Fac fotografie. Și mă bucur foarte tare că sunt aici, în spațiul acesta frumos. Ați văzut ce v-am prezentat și sper să vă placă". „Vă mulțumesc foarte mult pentru că ne-ați invitat, că ne-ați făcut bucuria de a fi aici", a spus Lucian Ionică. Despre lucrările expuse precizând că „ceea ce vedeți aici pe simeze este un experiment pe care l-am făcut într-o călătorie de la Iași la Timișoara, în 5 noiembrie 2011. Am fotografiat din 50 în 50 km. Și am realizat 199 de imagini - într-un interval de 12 ore, 33 minute și 44 secunde - din care în expoziție sunt 47, adică 23,61%.".

În final, președintele de onoare al Foto Club Arad, Virgiliu Jireghie, a concluzionat că „este un prilej pentru noi, comunitatea fotografilor din Arad, să vedem două experimente interesante ale colegilor din Timișoara". **JA-V.F.**

Moment muzical

Înainte ca invitaţii să se prezinte, Cristian Bordaş şi Laura Gaşpar au prezentat un scurt moment muzical, care a încântat întreaga asistenţă (şi mai ales pe oaspeţi).

Normă de semnături revizuită pentru PLR Arad

ARAD. Organizației arădene a Partidului Liberal Reformator (PLR) i-a fost revizuit targetul de semnături pentru susținerea candidaturii lui Călin Popescu Tăriceanu la Președinția României. Inițial, norma atribuită a fost de 40.000 de semnături, aproape egală cu aceea a ACL. Noua țintă, 10.000 de semnături, pare ușor de realizat, având în vedere că deja s-au adunat peste 6.000, în special în județ, unde au fost validate, în scurt timp, 17 organizații. Liderii PLR Arad susțin că se bazează în continuare și pe 18 consilieri locali, în special de la PNL, care, în perioada următoare, se vor înscrie în partid, în baza Ordonanței 55. De asemenea, reformiștii spun că sunt în negocieri avansate cu un deputat și cu un fost deputat, precum și cu un consilier județean. Dacă nu este vorba despre Daniel Duruș, care s-a declarat deja independent, poate intra în calcul oricare dintre consilierii județeni ai PNL și PDL care vor refuza să semneze angajamentul dictat de către ACL.Reamintim că Tăriceanu va fi, scriptic, candidat independent, din cauza procedurilor juridice de înscriere a PLR la Tribunal. **JA-S.T.**

Ideea lui Falcă a fost adoptată la nivel naţional

Aleşii locali ai partidelor din ACL trebuie să-şi depună opţiunea înainte de termenul legal stabilit de ordonanţă.

ARAD. În cadrul conferinței de presă a ACL Arad, consilierul municipal Sergiu Bîlcea a anunțat că, în conformitate cu o Rezoluție adoptată la Brașov, aleșii locali ai PDL și PNL din toată țara trebuie să-și depună până vineri, la secretariatele primăriilor (consiliilor județene) opțiunea pentru un partid sau altul. Este, potrivit lui Bîlcea, o „consultare prin angajament", ACL vrând să știe, înainte de expirarea termenului acordat prin Ordonanță, pe cine se poate baza. Chiar dacă termenul nu este încheiat, aleșii nu se mai pot răzgândi, opțiunea putându-se exprima o singură dată. Imediat după intrarea în vigoare a Ordonanței, Falcă a cerut ca toți aleșii PDL să semneze angajamentul că nu vor trece la alt partid și să-și depună opțiunea la secretariatele unităților administrative în termen de zece zile. La acea conferință de presă, copreședintele ACL Arad, Ioan Cristina, a declarat că la PNL nu se pune problema unui asemenea angajament, fiind vorba de încredere, dar iată că inițiativa lui Falcă a devenit directivă ACL la nivel național, obligatorie și pentru PNL-iști. Formularele, spune Bîlcea, au fost trimise în județ încă de luni și distribuite.

Ei au semnat angajamentul FOTO : JA

Graficul promisiunilor

La conferința de presă, consilierul municipal Ovidiu Moșneag a atacat din nou PSD Arad, pe tema celor două pasaje. Pentru a demonstra că acestea au fost folosite doar ca pretext pentru lansarea de „minciuni electorale" de către deputații PSD, Moșneag a reluat declarații ale deputaților Măduța și Căprar privind finanțarea și finalizarea pasajelor, din octombrie 2013 până în iunie 2014. „Toate au fost doar minciuni electorale, pentru alegerile europarlamentare. Nici măcar pasajul pe care guvernarea PDL l-a lăsat la finalizare 80% nu va fi gata la termenul promis, sfârșitul lui 2014", a spus Moșneag. **JA-S.T.**

Retenţie prelungită la ovine şi caprine

ARAD. Centrul județean APIA Arad atrage atenția crescătorilor de ovine/caprine care au depus cerere pentru acordarea ajutoarelor naționale tranzitorii în anul 2014 că prin Ordinul 1321/21.08.2014 a fost prelungită perioada de retenție menționată în cerere la 100 de zile de la data limită de depunere a cererii de plată (20 iunie 2014).

„În perioada de retenție, animalele din cererea de plată trebuie menținute în exploatația respectivă, indiferent dacă exploatația este sau nu în eșantionul de control la fața locului. Animalele ieșite din exploatație în perioada de retenție prin vânzare, sacrificare de necesitate etc., cu excepția cazurilor de forță majoră sau circumstanțe naturale, vor fi animale excluse de la plată, fiind aplicate și penalizări suportate de solicitant" - precizează Gheorghe Alda, director al APIA Arad. **JA-D.D.**

Vor să citească românește!

Din Arad au ajuns peste o mie de cărţi pentru comunitatea de români din Verona.

ARAD. În primăvara acestui an, Biblioteca Județeană „Alexandru D. Xenopol" Arad a fost contactă de dl. Dan Marciuc, președintele Asociației românești socio- culturale „Deșteaptă-te române!" cu sediul în Verona (Italia). Motivul contactării bibliotecii arădene a fost dorința asociației de a fi sprijinită cu o donație de carte în limba română.

„Cererea compatrioților noștri stabiliți departe de casă a fost urmată de apelul nostru înspre arădeni - ne-a declarat Lucia Bibarț, responsabil PR al Bibliotecii Județene - apel care s-a concretizat într-o frumoasă colectă de cărți. Astfel, dl. Marciuc a intrat, la data de 7 august a.c., în posesia unui număr de 1.230 de unități de bibliotecă (proces - verbal nr. 634/07.08.2014), care pot fi, cu siguranță, un bun început în alcătuirea unei biblioteci a comunității de români din Verona.

Se cuvine, deci, să vă mulțumim pentru promptitudinea suportului dvs., stimați conorășeni, și să vă informăm că donația constituită prin generosul dvs. aport, este deja la îndemâna românilor din Italia! Colecția de carte trimisă are un caracter enciclopedic și este formată din titluri de literatură română și universală".

> „Este un bun început în alcătuirea unei biblioteci pentru românii din Verona
> LUCIA BIBARŢ

Membrii Asociației „Deșteaptă-te române!" merită respectul și sprijinul nostru, în continuare, pentru lăudabilul și anevoiosul lor efort de-așI conserva limba, obiceiurile și tradițiile, de-a nu-și uita originile. **JA-V.F.**

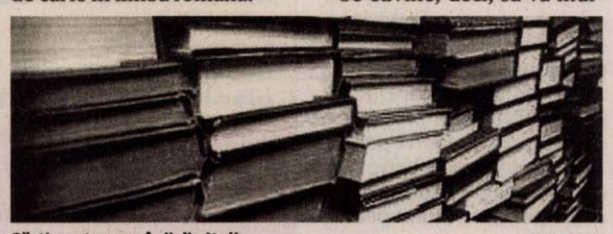

Cărţi pentru românii din Italia FOTO: FAN

O nouă ediţie a Festivalului micilor are loc la Pâncota

Desfăşurat, duminică, în parcul central al oraşului, de filiala Pâncota a Ligii Judeţene a Pensionarilor Arad.

PÂNCOTA. Ne-am aflat din nou la Pâncota, la sărbătoarea pensionarilor și a vârstnicilor, respectiv la festivalul micilor, ediția 2014, organizat în aceeași locație ca și în anii trecuți - parcul central - de filiala Pâncota a Ligii Județene a Pensionarilor Arad.

Cuvântul de deschidere a fost rostit de Dan Pocrișer, viceprimarul orașului, care a urat participanților voie bună, sănătate și mult noroc. Cuvinte frumoase au rostit și Vasile Lupșea, președintele filialei Pâncota, Octavian Stratulat, preot paroh al Bisericii Ortodoxe Pâncota, reprezentanții Ligii Județene a Pensionarilor.

Sărbătoarea a fost un prilej ca oamenii să mai uite de grija zilnică, să se simtă bine pe parcursul celor cinci ore de spectacol muzical-coregrafic. Neam bucurat astfel de orchestra „Rapsozii Zărandului", de reîntâlnirea cu grupul „Podgorenii" Șiria și ansamblul folcloric al Ligii Județene a Pensionarilor, de evoluția solistei Mădălina Motorca și a formației condusă de Nelu Lasca. S-a remarcat, de asemenea, și Adriana Căprar, care a făcut prezentarea spectacolului. **JA-M.G.**

Nea Gică bucătarul

În privinţa interesului pentru produsele culinare, menţionăm cu prioritate mititeii gătiţi de nenea Gică bucătarul, pe grătar de jar, serviţi cu franzelă proaspătă şi muştar.

Bănuit de evaziune FOTO: JA

Administrator bănuit de evaziune fiscală

ARAD. Polițiștii din Pilu îl cercetează pe Erdal D., de 53 de ani, pentru săvârșirea infracțiunii de evaziune fiscală. Oamenii legii spun că, în urma cercetărilor efectuate, s-a stabilit că bărbatul, având calitatea de administrator al unei societăți, a reținut și nu a vărsat cu intenție la bugetul de stat suma de 6.600 de lei reprezentând impozite și contribuții din perioada februarie-septembrie 2014. **JA-A.G.**

3

tinere, Modina A., de 21 de ani, Teodora S., de 20 de ani, și B.A., de 17 ani, sunt bănuite că ar fi furat articole de îmbrăcăminte dintr-un magazin situat în incinta unui complex comercial din cartierul Aurel Vlaicu. Prejudiciul cauzat, respectiv îmbrăcăminte în valoare de 260 de lei, a fost recuperat, iar cele trei sunt cercetate penal pentru săvârșirea infracțiunii de furt. **JA-A.G.**

Cercetat pentru tăiere ilegală de arbori şi furt de lemn

ARAD. Un bărbat de 39 de ani se află sub lupa polițiștilor după ce oamenii legii au descoperit că a tăiat ilegal și a vândut mai mulți arbori. Mai precis, polițiștii din cadrul Serviciului de Ordine Publică - Compartimentul Silvic, au efectuat verificări la o societate comercială având ca obiect de activitate exploatarea materialului lemnos dintr-o pădure ce aparține Ocolului Silvic Radna. Aici au fost descoperite mai multe nereguli. „În perioada 21 iulie - 09 septembrie 2014, Gheorghe Z., de 39 de ani, în calitate de administrator al societății respective, ar fi tăiat ilegal 32 de arbori nemarcați din specia cer și gârniță", spun cei de la Poliție. Bărbatul ar fi vândut cei 11,6 metri cubi de lemn în valoare de 2.428 de lei. Pe numele administratorului a fost deschis acum dosar penal. **JA-A.G.**

A tăiat arborii ilegal FOTO: JA

Alarme false la dezastre

Trei la sută din intervențiile la care au participat subunitățile ISU Arad, în primele opt luni ale acestui an, au fost alarme false.

În unele cazuri, pompierii s-au deplasat degeaba FOTO: JA

ARAD. 14 alarme false de incendii și accidente rutiere. În primele opt luni ale acestui an, subunitățile Inspectoratului pentru Situații de Urgență (ISU) Arad s-au deplasat - în județ - la 14 alarme false care anunțau ori incendii, ori accidente rutiere. În procente, vorbim despre trei la sută din totalul intervențiilor subunităților ISU Arad - exceptând intervențiile SMURD. Cea mai „lungă" alarmă falsă, dacă putem să o numim așa, la care s-a deplasat o autospecială a unei subunități din județ a fost de 14 kilometri dus-întors față de subunitatea din care a plecat autovehiculul. La polul opus, cea mai scurtă alarmă falsă, a fost de 2 kilometri față de subunitatea din care a plecat.

Costul unei alarme false se face în funcție de consumul de combustibil al autospecialei care „mănâncă" nu mai puțin de 28 de litri de motorină la 100 de kilometri parcurși în regim de mers la intervenție.

Alarmă falsă vs. situație reală

Reprezentanții Inspectoratului pentru Situații de Urgență Arad spun că cea mai mare problemă apare atunci când este anunțată o alarmă falsă - de exemplu un incendiu - pe raza de intervenție a subunității Birchiș, care are o singură autospecială. Dacă în timp ce autospeciala subunității Birchiș se deplasează la o alarmă falsă, iar între timp care loc un eveniment real, care necesită prezența și intervenția acestora, atunci, spun reprezentanții ISU Arad „avem o problemă". Problema există și în cazul în care o autospecială de stingere incendii sau de descarcerare este scoasă dintr-o intervenție și trimisă la o alta. La una falsă. Așa că, pe lângă consumul de carburant la deplasări la alarmele false, acestea reduc și capacitatea operativă a subunităților de intervenție, în mod special când se solicită autospeciala de descarcerare sau SMURD, deoarece unele subunități au doar o singură autospecială de tip SMURD și de descarcerare.

Incendii și accidente

Cele mai dese alarme false venit pe numărul de urgență 112 anunță incendii și accidente rutiere.

Ce e de făcut?

Amendarea celor care sună la 112. În situația în care persoanele care anunță alarme false la 112 sunt identificate, acestea pot primi amendă între 500 și 1.000 lei, însă căpitanul George Pleșca, purtătorul de cuvânt al ISU Arad, face un apel pentru ca numărul 112 să nu fie luat în glumă. „Facem apel la populație să nu abuzeze de numărul unic de urgență 112 și să solicite autospecialele dacă este nevoie de ele pentru că în același timp s-ar putea să fie nevoie reală de intervenții ale autospecialelor SMURD și descarcerare".

IOANA COSTAȘ
ioana.costas@russmedia.ro

RAR şi Poliţia, acţiune comună

ARAD. Registrul Auto Român Arad (RAR) și Poliția Rutieră au organizat o acțiune pentru prevenirea accidentelor rutiere și asigurarea unui climat de siguranță în traficul din oraș. Acțiunea s-a desfășurat miercuri, în jurul amiezii, pe ambele sensuri ale Căii Aurel Vlaicu, în zona autogării vechi. Polițiștii au oprit zeci de mașini în trafic și au verificat actele autoturismelor și șoferilor, iar inspectorii RAR au analizat partea mecanică a mașinilor oprite. După finalizarea acțiunii, s-a tras linie și s-au centralizat sancțiunile contravenționale aplicate de polițiști. „Pentru neregulile depistate, polițiștii rutieri au aplicat peste 60 de amenzi în valoare totală de aproximativ 15.000 de lei. În plus, au fost reținute două permise de conducere unor șoferi care nu au acordat prioritate de trecere pietonilor angajați în traversarea străzii", a declarat Ovidiu Liber, purtătorul de cuvânt al Inspectoratului de Poliție Județean Arad.

Mai mult, 17 șoferi au rămas fără certificate de înmatriculare din cauza defecțiunilor descoperite de către inspectorii RAR. Poliția anunță că astfel de acțiuni vor mai fi organizate și în perioada următoare, scopul principal fiind prevenirea accidentelor rutiere. **JA-A.G.**

Au oprit zeci de mașini FOTO: A.G.

Sinucidere la Minead: a băut sodă caustică

Se pare că depresia cauzată de problemele medicale ale soției l-ar fi făcut pe bărbat să recurgă la gestul extrem.

MINEAD. Un bărbat în vârstă de aproximativ 70 de ani, din satul Minead, comuna Ignești, s-a sinucis miercuri dimineața, prin ingestie de sodă caustică. Bărbatul a fost descoperit de vecini, în stare de inconștiență, curgându-i sânge din gură. Incidentul a fost anunțat rapid la 112. La fața locului s-a deplasat o ambulanță din Sebiș, căreia în scurt timp i-a mers în sprijin și elicopterul SMURD. „Pacientul a fost găsit inițial în viață, dar ulterior s-a stopat. Echipele de pe ambulanță și elicopter au efectuat manevre de resuscitare dar, din păcate, fără succes" - precizează dr. Mircea Merea, managerul Serviciului Județean de Ambulanță.

Potrivit primarului Ioan Marinel Urs, incidentul de la Minead - un adevărat eveniment în viața satului - a avut loc miercuri dimineața, între orele 8.00-9.00. În ceea ce privește motivul care l-ar fi determinat pe sinucigaș să apeleze la gestul extrem, oamenii vorbesc despre o posibilă depresie. „Soția sa avea ceva probleme de sănătate și mergea în fiecare săptămână la medic. Locuiau doar ei doi, singuri. Miercuri dimineața, pe la 7.30-8.00, femeia a plecat la medic. El a rămas singur și... s-a întâmplat ce s-a întâmplat" - spune primarul comunei Ignești. Altfel, Ioan Marinel Urs zice că septuagenarul era cunoscut în sat ca un om harnic, la locul lui. **JA-D.D.**

Maratonul Via Revoluţia, prin Arad

Organizat de Consiliul Național Maghiar din Transilvania (CNMT), maratonul de pe traseul Timișoara-Cluj Napoca are rolul de a marca Revoluția din 1989.

CLUJ-NAPOCA. Un maraton pe traseul Timișoara - Cluj-Napoca, intitulat „Via Revoluția", va fi organizat între 14 și 25 septembrie de către Consiliul Național Maghiar din Transilvania (CNMT) și va avea ca scop marcarea împlinirii a 25 de ani de la Revoluția din 1989.

Pentru autonomie

Maratonul face parte din seria de evenimente dedicate „Anului Autonomiei Regiunii Partium", proclamat de CNMT, respectiv din „procesul prin care Consiliul Autonomiei Regiunii Partium va adopta în această toamnă steagul și sterna regiunii Partium cu scopul de a întări identitatea independentă din această zonă".

Potrivit Mediafax, reprezentanții CNMT spun că sărbătoresc, împreună cu maratonistul Juhos Gábor, 25 de ani de la schimbarea regimului comunist, iar pentru a marca Revoluția va fi organizat acest maraton de la Timișoara la Cluj-Napoca.

Organizatorii au indicat pentru Mediafax faptul că startul maratonului va fi dat duminică dimineață, pe 14 septembrie, din centrul Timișoarei, iar în prima zi se vor parcurge 53 de kilometri până la Arad. Va urma traseul Arad-Chișineu Criș (42 kilometri), Chișineu Criș-Mădăraș (40 kilometri), Mădăraș-Oradea (35+7 kilometri în Oradea), Oradea-Săcueni (44 kilometri), Săcueni-Pișcolt (50 kilometri), Pișcolt-Satu Mare (44 kilometri), Satu Mare-Acâș (48 kilometri), Acâș-Mineu (51 kilometri, prin Cehu Silvaniei), Mineu-Ciumarna (44 kilometri), Ciumarna-Mihăiești (44 kilometri), Mihăiești-Cluj-Napoca (30 kilometri).

Despre istorie

Potrivit CNMT, maratonul are drept scop atragerea atenției societății asupra zilelor devenite istorice ale schimbării de regim din 1989, asupra „înverșunării maghiarilor și românilor din Timișoara și din regiunea Partium, care în perioada sufocantă din lunile septembrie - decembrie 1989 au fost alături de László Tőkés, fiind opozanți ai dictaturii".

Reprezentanții CNMT mai spun că în 19 septembrie 1989, Újvárossy Ernő, membru activ al comunității reformate din Timișoara, a fost găsit mort în pădurea de la marginea orașului, fiind prima victimă a lunilor premergătoare Revoluției, iar maratonul are ca punct de pornire Timișoara tocmai pentru a comemora acest eveniment, în 14 septembrie.

Localitatea Mineu, județul Sălaj, a fost inclusă în traseu deoarece acesta este locul în care László Tőkés și familia sa au fost mutați după evacuarea forțată din Timișoara. **JA-A.B.**

Traficant de cocaină, prins de arădeni

ARAD. Flagrant în Timișoara realizat de arădenii de la Serviciul de Combatere a Criminalității Organizate Arad. Evenimentul a avut loc marți seara, în municipiul vecin, atunci când P.N.R., un timișorean de 39 de ani, fără ocupație dar cu antecedente penale, a fost prins având asupra lui 12 grame de cocaină pe care încerca să o vândă. Timișoreanul nu este însă la prima infracțiune de gen, căci potrivit informațiilor pe care le deținem până la acest moment, tânărul a mai vândut droguri de mare risc (în special cocaină) în Arad și Timișoara. Acesta, se pare, face parte dintr-o rețea de traficanți de droguri, rețea aflată, de ceva vreme, sub monitorizarea Serviciului de Combatere a Criminalității Organizate. Tânărul a fost prezentat de procurorul DIICOT judecătorului cu propunere de arestare preventivă pentru trafic de droguri de mare risc, decizia magistratului fiind: mandatul de arestare pentru 29 de zile. **JA-A.B**

SC DITRE INTERNATIONAL SRL
Angajeaza:
- confectionere pt. masina de cusut
- operatori calculator masina CNC in fabrica (masini taiat pal, burete, tesatura)
- muncitori necalificati
- tamplari
- tapiteri
- desenator autocad
- planificator productie

Oferim: salarii atractive,bonuri de masa,transport gratuit, analize la angajare gratuite.
Informatii la sediul firmei din Arad, Str. a-III-a, Zona Industriala Vest, Nr. 3, tel. 0257/216610 intre orele 9-14 de luni pana vineri.
(5834693)

Sport

„Iubitorii baschetului arădean vor fi surprinşi, sperăm plăcut, de noul echipament"

Marcel Urban, preşedinte Univ Goldiş ICIM

8

echipe vor debuta astăzi (ora 17.00) în Superliga feminină de tenis de masă. Primul adversar al vicecampioanei naţionale CSM Arad este Farul Constanţa, meciul având loc la Sala Sporturilor din Cluj, acolo unde se desfăşoară turneul inaugural. Din lotul arădean fac parte: Diana Lupu, Andreea Fistyulof, Krisztina Varga şi Adela Strună.

Comportare bună la „Europeanul" de dodgeball

VIENA. În formula Daniel Nedelcu, Ruben Galiş, Leonard Olariu, Iulian Românaşu, Andrei Tuca şi Paul Ungur, CS Dobdgeball Arad a reprezentat România la „europene". În grupă, tricolorii au pierdut: 2-8 cu Franţa, 0-10 cu Austria, Anglia şi Irlanda de Nord. Ajunşi în grupa locurilor 9-12, arădenii au depăşit Cehia, 4-1, cedând cu Suedia, 3-4 şi ocupând locul 10 în ierarhia finală, pe a cărui podium s-au clasat: Anglia, Scoţia şi Ţara Galilor. **JA-D.L.**

Performanţă de excepţie

Şoimii aduce, din nou, o echipă de primă divizie la Pâncota, după ce au eliminat Poli Timişoara din Cupă, după o revenire miraculoasă.

Timişorenii au tot încercat „barajul" pâncotanilor, dar pe final ei au fost cei care au cedat FOTO: LEO SFÂRA

PÂNCOTA. Victoria spectaculoasă de miercuri, din Cupa României, împotriva celor de la Poli Timişoara ar trebui să aducă şi descătuşarea în tabăra celor de la Şoimii Pâncota, care au meci greu - sâmbătă - pe teren propriu, în campionat, cu FC Bihor.

A fost un meci în care gazdele nu au jucat nimic timp de o oră (fostul jucător al UTA-ei, Emil Şerban spunea, precum un mucalit, că până atunci elevii lui Dan Cuedan s-au odihnit, pentru a porni apoi forcingul de final), după care - profitând şi de lentoarea oaspeţilor - au apăsat pedala de accelerație şi i-au surprins pe timişoreni. Nici chiar eliminarea lui Suciu nu a contat, starea de letargie din tabără lui Poli invitând Pâncota la atac. Oricum, istoria meciului nu se putea scrie fără intervenţiile uluitoare ale lui Irimia, şi una senzaţională a lui Lengyel, care a evitat scorul de 1-3, respingând o minge care se ducea în plasă, chiar din faţa liniei porţii.

Bucurie moderată

Deşi a fost o victorie mare, bucuria a fost una poderată, la conferinţa de presă, preşedintele Piroş a vorbit despre ceva probleme în sânul clubului, spunând că „a fost o săptămână dificilă, cu multe lucruri nelalocul lor".

Până la urmă rămâne, însă, victoria, una de răsunet, care face oraşul Pâncota cunoscut şi peste graniţele judeţului.

LEO SFÂRA
leo.sfara@informmedia.ro

Următorul adversar?

Ca şi acum doi ani, preşedintele Piroş ar vrea ca Şoimii Pâncota să nimerească în Cupa României cu Dinamo, echipa sa de suflet. În schimb, antrenorul Dan Cuedan a gândit cu capul, nu cu inima: „Ne-ar conveni o echipă din partea a doua a clasamentului Ligii I, să avem şanse reale de a trece mai departe".

Elore Bekescsaba vine la „Memorialul Legendelor"

ARAD. „Old-boys" UTA organizează - şi în acest an - „Memorialul Legendelor". Foştii mari fotbalişti ai „Bătrânei Doamne" vor fi, din nou, comemoraţi de urmaşii lor, urmând să ne aducem aminte, măcar pentru câteva ore, de Petschovschi, Coco Dumitrescu, Brosovszky, Farmati, ori Vaczi I.

Dacă până acum au existat meciuri în sistem „patrulater", acum va fi un singur meci. Deşi se aştepta o echipă de calibru la Arad, până la urmă, tandemul Vaczi - Costin s-a mulţumit cu prezenţa celor de la Elore Bekescsaba. Meciul va avea loc vineri, ora 16.30, pe terenul „Şega".

Antrenorul UTA-ei, Mihai Ţârlea, spune: „Este o plăcere să organizezi şi să participi la un astfel de eveniment. Cu acest Memorial al Legendelor ne vom aduce aminte, pentru puţin timp, de înaintaşii noştri, care au făcut glorie acestui club. După două turnee câştigate, în Austria şi Ungaria, noi vom încerca să câştigăm acest meci aniversar, lotul îl ştiţi, este format din mai multe generaţii de utişti. Aşteptăm şi mai tineri, cei din generaţia lui Botiş, şi Varga, pe care îi aşteptăm să ni se alăture, ei fiind cu un picior la sportul de performanţă, iar cu celălalt dincolo".

JA – L.S.

Mihai Ţârlea FOTO: L.S.

Invitaţie la pedalat

Un număr de 45 de km vor parcurge participanţii la Cupa „Racing Bike Pro" la ciclism, programată sâmbătă, 13 septembrie, ora 11, la Şiria. Duminică, tot în cadrul manifestării, are loc un concurs de alergare montană, Maratonul „Munţii Zărandului" (10, respectiv 21 km). West Bike Tour 2014 are ultima etapă în 5 octombrie. FOTO: FAN

Trofeele de la fileu au plecat pe Bega

ARAD. Ediţia a patra a Trofeului „Sportul pentru Toţi" la volei, competiţie organizată de către CS Fan Arad, DJST Arad şi Fundaţia Ideea, a fost dominată de echipele din Timişoara. CSŞ Bega a cucerit primul loc la feminin, 2-1 în ultimul act cu Bekescasaba Under 16, iar Alternative Timişoara s-a clasat pe prima treaptă a podiumului la masculin, 2-0 în finala cu LPS Bihorul Oradea. Medaliile de bronz au revenit formaţiilor Bekescsaba U14 (2-1 cu Timişoara U16), respectiv ProVolei Arad (2-1 cu Shaorma Timişoara), în echipa arădeană evoluând, pe post de ridicător, şi antrenorul Radu Sabău.

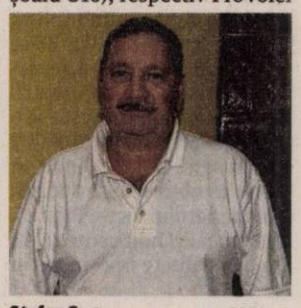

Ştefan Gog FOTO: JA

„A fost un turneu reuşit. Au participat 20 echipe, din şase oraşe, fiind un bun prilej de verificare pentru sezonul de volei în sală ce bate la uşă", ne-a declarat Ştefan Gog, preşedintele CS Fan Arad, care are în plan, în viitorul apropiat, organizarea celei de-a zecea ediţii a Cupei „Aradului".

JA-D.L.

O primă repetiţie cu public

Astăzi, ora 18, 30, la Sala Sporturilor, Univ Goldiş ICIM întâlneşte CSM Satu Mare.

ARAD. După trei meciuri susţinute în Slovacia, în cadrul turneului internaţional de la Piestanske (încheiat pe locul trei, cu o victorie şi două eşecuri), baschetbalistele de la Univ Goldiş ICIM dispută, astăzi, ora 18,30 - intrarea liberă - , la Sala Sporturilor, primul amical pe teren propriu, împotriva CSM Satu Mare. O oportunitate pentru fanii echipei de a lua contact cu noile achiziţii ale echipei, dar mai ales cu noul echipament pentru sezonul care, oficial, va debuta cu Supercupa României, duelul granzilor ultimului deceniu: Târgovişte - Arad.

Tehnicianul Jose Araujo pune accent pe închegarea relaţiilor de joc: „Nu putem trage concluzii, ne aflăm la începutul pregătirilor pentru viitorul sezon. Încercăm să ne punem la punct relaţiile de joc. Echipa munceşte bine. La meciul cu Satu Mare vom încerca diverse scheme, atât pe faza ofensivă, cât şi pe cea defensivă. Timpul este scurt până la meciul de Supercupă, dar muncim şi vreau să cred că lucrurile vor decurge bine".

În altă ordine de idei, gruparea arădeană va mai susţine două teste de verificare în această săptămână. Vineri, Monica Brosovszky şi coechipierele ei vor întâlni pe Danzio Timişoara, iar sâmbătă, pe CSM Satu Mare, ambele partide având loc în oraşul de pe Bega. **JA-D.S.**

Fidelii suporteri arădeni vor fi, din nou, la datorie FOTO: JA

Cu temele făcute pentru Cupa Davis

BUCUREŞTI. Naţionala României de Cupa Davis va întâlni reprezentativa Suediei, vineri şi duminică, ora 11,30, sâmbătă, ora 13, meciuri transmise în direct de TVR 2. Din lotul tricolor face parte şi tenismenul arădean Marius Copil, care va juca două din cele patru meciuri de simplu de la Arenele BNR. „Am jucat împotriva lui Elias Ymer (jucător suedez) la Stockholm, în calificări, anul trecut şi am câştigat cu 6-3, 6-3. Ştiu cum joacă şi am temele făcute. M-am pregătit bine. După US Open am avut o accidentare, dar acum mi-am revenit. Sunt pregătit sută la sută şi sper să aduc două puncte pentru România", a declarat Marius Copil (locul 174 ATP). Alături de jucătorul arădean, căpitanul nejucător, Andrei Pavel, i-a mai selecţionat pe: Ungur, Tecău şi Mergea. **JA-D.L.**

SC ERGAD TECHNOLOGY SRL

Arad, str. Pădurii nr. 24, firma cu capital integral italian care activează in domeniul industriei electronice

angajează:

MONTATORI SUBANSAMBLE

Femei pentru montarea componentelor electronice si bărbaţi pentru asamblare parte mecanica, minim 8 clase.

Se oferă:
- **o pachet salarial atractiv**
- **o decontare transport tramvai**
- **o tichete de masa din prima zi**
- **o pregătire profesionala in condiţii optime, la standarde internaţionale**

Trimiteţi CV la adresa: otilia. dimeny@ergad.com
sau prin fax 0257-306194; tel.0257-206247

(551010)

Luca di Montezemolo FOTO: FAN

Di Montezemolo părăseşte Ferrari

FORMULA 1. Preşedintele Ferrari, Luca Cordero di Montezemolo, a anunţat că se va retrage din această funcţie la 13 octombrie, citând un comunicat al Fiat. El va fi înlocuit la conducerea producătorului de automobile şi al echipei de Formula 1 de Sergio Marchionne, CEO al Fiat. Luca de Montezemolo era preşedinte Ferrari din 1991, iar plecarea sa din această funcţie este legată de rezultatele slabe înregistrate în ultima vreme de echipa de Formula 1, cea mai veche şi cea mai titrată din Marele Circ.

SURSA: MEDIAFAX

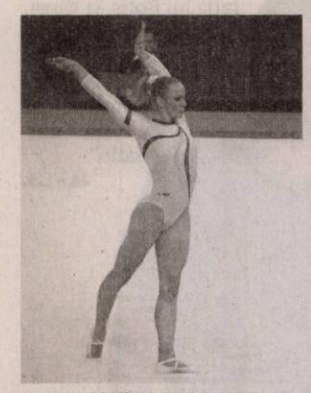

Larisa Iordache FOTO: FAN

Loturile pentru CM de gimnastică

GIMNASTICĂ. Federaţia Internaţională de Gimnastică a anunţat înscrierile nominale pentru Campionatele Mondiale de la Nanning, care se vor desfăşura între 3 şi 12 octombrie, România având 14 gimnaşti înscrişi pe listele competiţiei. România le-a înscris la feminin pe gimnastele Ştefania Stănilă, Ana Maria Ocolişan, Larisa Iordache, Silvia Zarzu, Andreea Munteanu, Cristina Tudorache şi Ioana Nicoară. De asemenea, la masculin au fost înscrişi Andrei Ursache, Cristian Băţagă, Daniel Rădeanu, Andrei Muntean, Marius Berbecar, Vlad Cotuna, Laurenţiu Nistor.

SURSA: MEDIAFAX

„Aş fi vrut să fie doar un vis”

Echipa naţională de tineret a fost învinsă cu 8-0 de reprezentativa similară a Germaniei.

Antrenorul Viorel Moldovan după dezastrul de la Magdeburg FOTO: FAN

FOTBAL. Selecţionerul reprezentativei de tineret a României, Viorel Moldovan, a declarat că înfrângerea cu scorul de 0-8 din meciul cu Germania este un rezultat foarte aspru şi şi-ar fi dorit „să fie un doar un vis”, el adăugând că îşi cere scuze în numele echipei.

„Nu mă aşteptam la un asemenea scor. Cred că până la urmă orice abordare tactică aveam astăzi, ţinând cont de ce am văzut la naţionala Germaniei ne era foarte greu. Noi nu am reuşit să legăm jocul. Acum înţeleg de ce Germania e campioană mondială. Important e să rămânem calmi, echilibraţi. E un rezultat foarte aspru şi aş fi vrut să fie un vis, un coşmar pentru noi şi pentru aceşti tineri jucători. E o diferenţă totuşi, un alt nivel. Ne-a fost greu, chiar foarte greu. Pentru prima dată mă rugam să se termine jocul şi să nu luăm mai multe goluri. Le cer scuze suporterilor români în numele echipei. Trebuie să ne asumăm acest rezultat”, a spus Moldovan.

Viorel Moldovan a precizat că diferenţa dintre echipa României şi cea a Germaniei a fost enormă. „Încerc să mă liniştesc. Nu vreau să fac anumite aprecieri în acest moment la cald. Asta e realitatea: a fost o diferenţă enormă între noi şi Germania. Am luat mai mult decât un duş rece. Dar trebuie să ne ridicăm, nu avem ce face. Vor fi multe lucruri de analizat. Ştiu ce am de făcut. Îmi pare rău de diferenţa mare de goluri. Este o lecţie severă din care trebuie să învăţăm”, a adăugat tehnicianul. Reprezentativa de tineret a României a fost învinsă, la Magdeburg, cu scorul de 8-0 (4-0), de echipa similară a Germaniei, în ultimul său meci din preliminariile Campionatului European din 2015. Echipa României pierduse şansele de calificare în barajul pentru Euro-2015 după rezultatele înregistrate luni seară în celelalte grupe preliminare. Golurile întâlnirii au fost marcate de Malli ‘1, P. Hofmann ‘12, Younes ‘16, J. Hofmann ‘44, ‘89, Schulz ‘63, Da Costa ‘80 şi Stark ‘86.

SURSA: MEDIAFAX

REZULTATE DIN PRELIMINARIILE CE

Rezultate înregistrate marţi în preliminariile Euro-2016:

Grupa A
Kazahstan - Letonia 0-0
Cehia - Olanda 2-1
Au marcat: Dockal ‘22, Pilar ‘90+1 / De Vrij ‘55

Grupa B
Andorra - Ţara Galilor 1-2
Au marcat: Lima ‘6 din penalty / Bale ‘22 şi ‘81
Bosnia-Herţegovina - Cipru 1-2
Au marcat: Ibisevici ‘6 / Christofi ‘45 şi ‘73

Grupa H
Azerbaidjan - Bulgaria 1-2
Au marcat: Nazarov ‘54 / Micanski ‘14, Hristov ‘87
Croaţia - Malta 2-0
A marcat: Modrici ‘46, Kramarici ‘81
Norvegia - Italia 0-2
Au marcat: Zaza ‘16, Bonucci ‘62

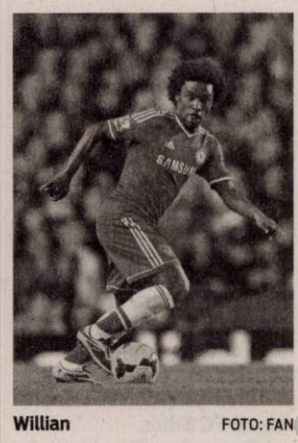

Willian FOTO: FAN

Brazilia a învins la limită Ecuadorul

FOTBAL. Echipa naţională de fotbal a Braziliei a învins, la East Rutherford (New Jersey), cu scorul de 1-0 (1-0), reprezentativa Ecuadorului, într-un meci amical. Golul victoriei a fost marcat, în minutul 31, de Willian. Într-o altă partidă amicală, Mexicul a învins, la Denver (Colorado), cu scorul de 1-0 (1-0), echipa Boliviei, prin golul marcat de Miguel Layun, în minutul 18.

Tot într-un meci de pregătire care a avut loc la Fort Lauderdale (Florida), Chile a învins Haiti cu acelaşi scor, 1-0 (1-0), prin reuşita lui Juan Delgado, din minutul 19.

SURSA: MEDIAFAX

Al Ittihad nu acceptă să achite clauza de reziliere

Piţurcă are şanse minime să plece la Al-Ittihad FOTO: FAN

FOTBAL. Preşedintele clubului Al-Ittihad, Ibrahim al-Balwi i-a mai acordat selecţionerului Victor Piţurcă 24 de ore să-şi rezilieze contractul cu FRF pentru a putea prelua conducerea tehnică a formaţiei saudite. Piţurcă a semnat deja un precontract cu Al-Ittihad, primind şi viza de intrare în regatul din Zona Golfului. Însă valoarea clauzei de reziliere a înţelegerii cu FRF a reprezentat o mare surpriză pentru Al-Balwi, care nu doreşte să o achite. Marţi seară, Al-Balwi declarase că s-a răzgândit în privinţa obţinerii serviciilor selecţionerului Victor Piţurcă. „Ne-am răzgândit pentru că el are o penalitate în contract şi nu putem plăti penalitatea. Ne-am răzgândit. Ne orientăm către alt antrenor. Vom lua alt antrenor din Europa. Nu vom continua negocierile. Când am aflat că există o clauză de despăgubire în contract am terminat discuţiile, ne-am răzgândit, nu vrem acest antrenor, vom merge la alt antrenor. S-a terminat. Şi îi urăm succes antrenorului la echipa naţională a României. Antrenorul ne-a cerut o sumă şi am fost de acord cu el, dar când am venit să semnăm contractul el a spus: «Nu pot să îmi reziliez contractul, trebuie să plătesc un milion de euro federaţiei». Astfel că i-am spus nu. Nu putem să plătim penalitatea. Ce ai cerut îţi dăm, dar nu putem să plătim mai mult”, a spus Al Balwi.

SURSA: MEDIAFAX

Irina Camelia Begu FOTO: FAN

Begu a pierdut în turul II la Taşkent

TENIS. Jucătoarea de tenis Irina-Camelia Begu, locul 54 WTA şi cap de serie numărul 2, a ratat calificarea în sfertu-rile de finală ale turneului de la Taşkent (Uzbekistan), dotat cu premii în valoare totală de 250.000 de dolari, informează site-ul oficial al competiţiei. Begu a fost învinsă, în turul doi, cu scorul de 3-6, 6-1, 7-6 (3), după două ore şi 12 minute, de Lesia Ţurenko (Ucraina), poziţia 124 în ierarhia mondială. Pentru performanţa reuşită la Taşkent, Irina-Camelia Begu va primi 30 de puncte WTA şi un cec în valoare de 3.420 de dolari.

SURSA: MEDIAFAX

EUROSMART SOLUTIONS

EUROSMART I.P.U.R.L.
lichidator judiciar
al S.C. Octavian Impex S.R.L.

VINDE PRIN LICITAŢIE PUBLICĂ

IMOBIL CU DESTINAŢIE MULTIPLĂ
LA PREŢUL TOTAL DE 73.015 Euro

1. **IMOBIL CU DESTINAŢIE MULTIPLĂ,** Teren - 9585 mp
Situat în Dezna, Str. Avram Iancu, FN, Judeţul Arad, înscris în CF NR. 300064 al localităţii Dezna, nr.top.75.1015/2.
PREŢ: **65.330 Euro**

2. **BUNURI MOBILE** aflate în interiorul imobilului
- Tanc inox 3000 litrii NIKOS -Hranengincering – cu accesorii
- Centrală frigorifică
- Sistem frigorific pentru sala de maturare brânzeturi
- Instalaţie frig pentru depozitul frigorific
PREŢ BUNURI MOBILE: **7.685 Euro**

Licitaţia se ţine în data de 17.09.2014 orele 16.00 la sediul EUROSMART IPURL Arad, str. I. Georgescu nr. 4A. În caz de neadjudecare licitaţia se va repeta, în aceleaşi condiţii, în data de 24.09.2014, 01.10.2014 respectiv 08.10.2014 la ora 16.00.
Înscrierea la licitaţie se face până în 16.09.2014, 23.09.2014, 30.09.2014 respectiv 07.10.2014 ora 14.00.
Cei care doresc să participe la licitaţie trebuie să achite garanţia de participare, care este 10% din valoarea bunului/bunurilor + TVA.
Informaţii privind condiţiile de participare la licitaţii şi caietele de sarcini se pot obţine la sediul EUROSMART IPURL ARAD 310087 Ion Georgescu nr. 4 A.
Tel. 0257-257143; 0732-712904. E-mail: office@eu-smart.ro

(660568)

RECLAME

Zanc a murit într-un accident

FOTBAL. Fostul fotbalist al echipelor U Cluj, FC Naţional, Sportul Studenţesc, Rocar şi Poli Timişoara, Călin Zanc a murit în urma unui accident rutier petrecut în noaptea de marţi spre miercuri, în comuna Jichişu de Jos, judeţul Cluj. Accidentul s-a petrecut în comuna Jichişu de Jos, din judeţul Cluj, în noaptea de marţi spre miercuri, în autoturism aflându-se trei persoane. Din cauza vitezei, şoferul autoturismului a pierdut controlul volanului şi s-a ciocnit de un gard. În urma impactului, şoferul şi încă o persoană aflată în maşină au fost răniţi grav, fiind transportaţi la un spital din Dej, iar al treilea pasager, care era fostul fotbalist Călin Zanc şi care se afla pe bancheta din spate a autovehiculului, a murit pe loc, potrivit poliţiştilor.

Călin Zanc avea 43 de ani. Ca jucător a adunat peste 200 de meciuri în Liga I. După încheierea carierei de jucător, el a fost antrenor, dar şi director sportiv la Poli AEK Timişoara, în perioada în care preşedintele echipei bănăţene era Toni Doboş.

SURSA: MEDIAFAX

Călin Zanc FOTO: FAN

Ajută la vedere FOTO:FAN

Ciocolata bună pentru ochi

LONDRA. O dietă bogată în surse de antioxidanți, cum sunt ciocolata, vinul roșu și ceaiul verde, are efecte pozitive asupra vederii persoanelor cu glaucom, încetinind evoluția bolii, cel puțin pe termen scurt, potrivit unui studiu al cercetătorilor spanioli. Toate aceste alimente sunt bogate în antioxidanți care par să îmbunătățească funcția retinei la pacienții cu glaucom, cel puțin pe termen scurt, arată studiul, potrivit dailymail.com.uk.

5

alimente care te pot ajuta să ai un somn sănătos. Cele mai bune soluții sunt cele bazate pe alimente obișnuite precum nucile, napii, spanacul, năutul sau ceaiul de mușețel. Același efect și după consumul de pâine și paste care duce la creșterea nivelului glicemiei și insulinei din sânge în mod natural, iar după scăderea acestuia se instalează o stare de somnolență.

Favorizează dezvoltarea cancerului la sân

Nivelurile ridicate ale unei proteine provenite din soia, genisteina, ar putea accelera dezvoltarea tumorilor mamare în cazul femeilor care suferă de această boală în fază incipientă, potrivit unui studiu realizat de cercetătorii de la Memorial Sloan Kettering Cancer Centre din New York. Studiul a fost efectuat exclusiv asupra unor paciente care fuseseră deja diagnosticate cu cancer la sân și urmau un tratament. Efectele proteinei din soia asupra femeilor care nu suferă de cancer mamar nu au fost cercetate, potrivit dailymail.co.uk. Cercetătorii spun că nu se știe dacă efectele proteinei de soia asupra organismului legat de favorizarea cancerului sunt reversibile. Medicii au inclus în cercetare 140 de paciente. Toate femeile care au participat la studiu au suferit recent biopsii și au fost diagnosticate cu cancer la sân în stadiu primar sau secundar.

Soia are efecte nocive FOTO: FAN

Boala cronică a civilizației

Diabetul este una din cele mai răspândite boli cronice netransmisibilă și cea mai frecventă boală endocrină.

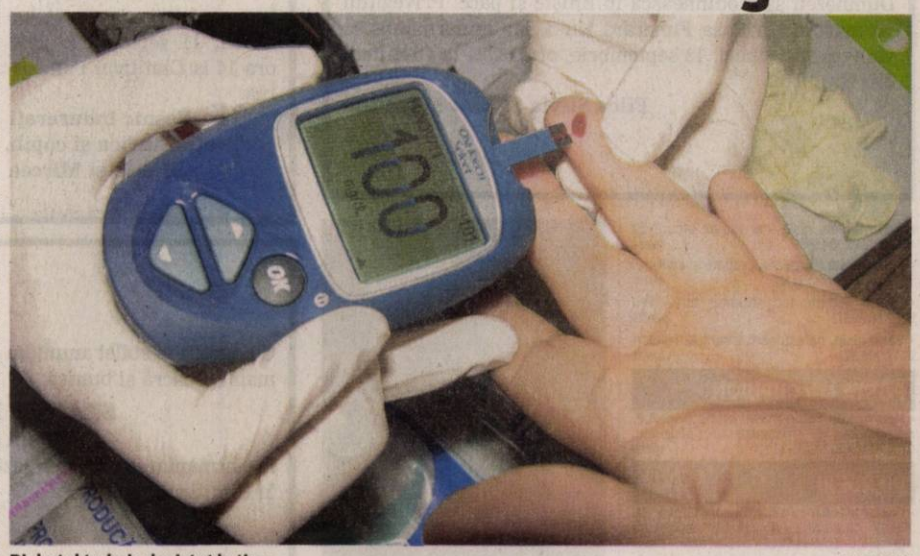

FOTO:FAN

Prin frecvența sa, diabetul zaharat intră în categoria așanumitelor boli cronice ale civilizației. Statisticile centralizate de Organizația Mondială a Sănătății arată că, în anul 2000, existau în România mai mult de un milion de diabetici și se estimează că până în 2030 numărul lor se va dubla.

Cauzele bolii

În esență, diabetul zaharat este o boală în care organismul nu produce destulă insulină sau nu o folosește eficient. Cauzele diabetului zaharat sunt elucidate doar parțial. Pe de o parte, se știe că apariția ambelor tipuri de diabet este legată într-o oarecare măsură de factori ereditari, genetici. Pe de altă parte, factorii de mediu joacă și ei un rol important. Unul dintre factorii de mediu despre care se crede că determină în multe cazuri apariția diabetului zaharat de tip 1 ar fi un virus care infectează celulele beta, producătoare de insulină, din pancreas. Un alt factor care pare să predispună la diabet autoimun (tip 1) ar fi consumul de lapte de vaca sau produse de lapte la sugarul mic.

În apariția diabetului de tip 2, cei mai importanți factori modificabili sunt greutatea corporală excesivă și lipsa de exercițiu fizic, adică sedentarismul.Un alt factor notabil ar putea fi stresul psihic excesiv. Printre factorii incriminați este și abuzul alimentar, respectiv excesul de produse zaharoase. Toți acești factori ar putea explica de ce diabetul zaharat este mai frecvent în mediul urban.

Diabetul trebuie depistat la timp

Tipuri de diabet

În funcție de cauze, diabetul se împarte în diabet zaharat primar și diabet zaharat secundar. Atunci când nu există nicio alta boală asociată, vorbim de diabet zaharat primar. În funcție de mecanismul de apariție, există diabet zaharat de tip 1 și diabet zaharat de tip 2. Diabetul zaharat de tip 1 apare mai ales la copii și tineri și necesită întotdeauna tratament cu insulină, deoarece pancreasul nu o mai poate produce. Din acest motiv se mai numește și diabet insulino-dependent. Diabetul zaharat de tip 2 apare de obicei la adulții de vârstă mijlocie (40 de ani) sau mai târziu, mai cu seama la persoane supraponderale. În acest caz, organismul continuă să producă insulina, dar aceasta nu își poate îndeplini rolul în mod normal. Acest al doilea tip de diabet nu necesită de regulă tratament cu insulina, fapt pentru care s-a și numit diabet zaharat non-insulino-dependent.

Valorile glicemiei

Glicemia desemnează cantitatea de glucoză din sânge. Valorile normale ale glicemiei sunt cuprinse între 70 și 120 mg de glucoză la 100 ml de sânge. Dacă glicemia scade sub 65 mg glucoză la 100 ml de sânge se instalează hipoglicemia, iar dacă crește peste valoarea de 125, apare hiperglicemia. Când glicemia depășește pragul de 180 mg de glucoză la 100 ml de sânge, așa cum se întâmplă în diabetul zaharat, se instalează glucozuria (prezența glucozei în urină).

Complicații

Diabetul netratat poate duce la orbire, suferinte ale nervilor, ulcere la nivelul picioarelor etc.

La diabetici, ateroscleroza apare mai extinsă și mai devreme decât la populația generală. Bolile cardiovasculare - cardiopatia ischemica, infarctul miocardic asimptomatic, accidentul vascular cerebral au o frecvență crescută.

Simptome

Simptomele diabetului zaharat variază de la caz la caz. În general, diabetul se caracterizează prin creșterea peste normal a concentrației de glucoză în sânge (hiperglicemie), cu sau fără eliminarea de zahăr prin urină (glicozurie). Alte simptome care pot să apară sunt: setea excesivă cu aport crescut de apă, eliminarea de urină în cantități mari și foamea excesivă cu ingestia de alimente în cantități mari.

SFATURILE LUI RELI

Aurelia Gabor

Ce facem cu celulita?

Celulita! Motiv de enervare deoarece ne afectează fizicul și psihicul. Cum să apari într-o ținută elegantă când, acest dușman nemilos pătrunde prin țesătură, arătând lumii, cel mai bine păstrat secret personal? Celulita apare atât la persoanele slabe, cât și la cele plinuțe. Ea nu este grăsime, ci o inflamație a țesutului conjunctiv care dă sensibilitate la traumatisme, vergeturi pe coapse și fese, apar mici noduli la palpare, renumita coajă de portocală, atât de inestetică. Se instalează peste tot: șolduri și abdomen, ceafă, pe spate, coapse, glezne, genunchi, pe bărbie. Cauze? Alimentația haotică, excesul de cafea, tutun, alcool, viața sedentară, probleme endocrine și hepatice, odihna insuficientă (avem nevoie de 7-8 ore de somn pe noapte).

> O siluetă de invidiat nu va fi obținută în momentul când ai ajuns la greutatea ideală

O siluetă de invidiat nu va fi obținută în momentul când ai ajuns la greutatea ideală. Este nevoie de muncă pentru a avea un corp bine lucrat în armonie cu ținuta, pielea curată, luminoasă și întinsă. Pentru a stabili greutatea ideală vei cere neapărat sfatul medicului care va ține cont de tipul morfologic al persoanei.

Gimnastică și masaj dar, nu acela care lasă pe coapse culoarea prunelor coapte!

Sedentarismul duce la atrofierea musculaturii și pierderea elesticității tendoanelor. Sunt grupe musculare pe care le folosim rar în activitățile zilnice, articulații care, în timp, ne dau mari bătăi de cap, apare rigiditatea, impotența funcțională, tulburări de circulație.

Bucuria și împlinirea unei cariere de peste treizeci de ani, vine în momentul în care cursantele care frecventează sala de gimnastică aerobică obțin rezultatele dorite, într-un timp relativ scurt. Este nevoie de răbdare, efort fizic, multă voință din partea lor. În schimb eu învăț permanent, adaptez tot ce este mai bun în domeniu, astfel încât fiecare cursantă să-și împlinească visul. Ne sprijinim reciproc, dau explicații, accept sugestii, pentru un rezultat comun: sănătate și frumusețe.

redactia.jurnalaradean@russmedia.ro

Teste de sarcină bune pentru bărbați

Testele de sarcină s-au dovedit utile și în cazul bărbaților. Cum este posibil așa ceva? Ei bine, se pare că prin intermediul acestor teste de sarcină bărbații pot afla dacă au cancer testicular.

Testele de sarcină se bazează pe prezența hormonului din urină denumit Gonadotropina corionica (HCG). Dacă acest hormon este prezent în organismul unei femei înseamnă că aceasta a rămas însărcinată.

Totul a început de la un bărbat care a făcut un test de sarcină pe care o fostă iubită l-a uitat la el în apartament, și spre surprinderea lui a ieșit pozitiv. Un prieten de-al acestuia a făcut o fotografie și a postat-o pe un site de socializare. După această întâmplare, cercetătorii au descoperit că bărbații nu au acest hormon în corp, decât dacă suferă de cancer testicular.

Bineînțeles, recomandările medicilor sunt destul de simple. Cancerul testicular se poate depista la timp dacă fiecare bărbat și-ar verifica periodic testiculele, fie acasă, fie la un medic specialist dacă se observă modificări sau umflături.

Cum alungi astenia de toamnă?

Faci eforturi să te concentrezi la serviciu, te simți abătută, fără chef de viață și obosită? Vinovată pentru această stare poate să fie astenia de toamnă.

Poți scăpa de aceasta cu ajutorul plantelor din natură.

Sub formă de infuzii sau băi, acestea pot ajuta organismul în mod natural să fie din nou în formă.

Baie tonică cu rozmarin

Pune într-un săculeț din pânză 100 g de rozmarin. Așază-l într-un vas, peste care toarnă apă clocotită. Acoperă cu un prosop, iar după 30 de minute, toarnă soluția în apa din cadă. Ai grijă ca apă de baie să nu-ți depășească mijlocul, când stai în șezut și baia să nu dureze mai mult de 20 de minute.

Tinctură de valeriană

Un alt remediu la care poți să apelezi pentru a înlătura astenia de toamnă este tinctura de valeriană. Planta are acțiune antidepresivă și sedativă. Specialiștii recomandă administrarea a 10 picături de valeriană, de 3 ori pe zi, până se observă primele îmbunătățiri. Totodată, poți apela și la capsulele cu valeriană. Acestea se găsesc la plafar și se consumă între două și patru capsule pe zi, în funcție de severitatea simptomelor.

Infuzia de sunătoare

Deoarece sunătoarea este o plantă antidepresivă este indicată în tratarea asteniei de toamnă. Prepară o infuzie din două linguriță de plantă la o cană cu apă clocotită și bea câte una-două căni pe zi, 21 de zile. Specialiștii recomandă să nu depășești zona zilnică, deoarece consumul excesiv de ceai de sunătoare favorizează apariția migrenelor. Totodată, în timul tratamentului evită să consumi brânzeturi fermentate, ciocolată și castraveți în oțet.

Toamna îți poate afecta psihicul FOTO:FAN

Ceaiul de ghimbir

Este folosit de mii de ani și te scapă de indigestie, migrene și astenia de toamnă. Spală bine o rădăcină de ghimbir, dă-o prin răzătoare și adaug-o în 250 ml de apă clocotită, la fiert. După 2 minute stinge focul, acoperă, lasă să se răcească și filtrează. Consumă 1 cană pe zi, până vezi îmbunătățiri. Ceaiul de ghimbir nu este recomandat femeilor însărcinate, diabeticilor, celor care urmează să fie supuși unor intervenții chirurgicale.

GARSONIERE

• **Vând garsonieră** confort I, parter, ultracentral. Telefon 0257/255031. 658396

• **Vând garsonieră,** zona 300, et. 1, conf. 1, balcon, 17.600 Euro, 0770.639.619. 658328

GARSONIERE-JUDEŢ

• **Vând garsonieră** compusă din cameră, bucătărie, baie, hol cu debara, etaj 2, situată în Sebiş, B- dul Victoriei, ultracentral. Tel.0747.408.349. 658353

AP.1 CAMERĂ

• **Vând apartament** ultracentral etaj 2/2, 1 cameră, bucătărie, baie, renovat. Preţ 18.000 Eur/negociabil. Tel.0747.331.033. 658391

• **Vând apartament** 1 cameră, bucătărie, baie, coridor, cămară, loc garaj 76 mp, 23.000 Eur, central, ☎0752.425.210. 648392

AP.2 CAMERE-ARAD

• **Cumpăr apartament 1- 2 camere. Plata pe loc!!! 0744.849.390.** 266166

• **Cumpăr apartament** 1- 2- 3 camere, banii jos. Telefon 0746.055.126, 0724.512.512. 476154

• **Vând apartament** confort 1, două camere decomandate, Grădişte. Telefon 0743.017.057. 648417

• **Vând apartament** două camere, et. I şi unu la parter o cameră şi toaletă, 0743.141.713, centru. 653524

• **Vând apartament** 2 camere parter, zona Podgoria. Telefon 0731.765.860. 624653

• **Vând apartament** 2 camere ultracentral pe B- dul Revoluţiei, complet utilat şi mobilat, 0743.557.283. 635023

• **Vând apartament** 2 camere, parter, Micălaca, vizavi de Parcul Orizont, complect amenajat, 0744.857.298. 646030

• **Vând apartament** 2 camere decomandate situat lângă Piaţa Mică. Telefon 0741.520.611. 648691

• **Vând apartament** 2 camere, 56 mp, et. 3, ultracentral cu 38.000 Euro. Telefon 0770.474.894. 658394

• **Vând apartament** 2 camere, bloc, îmbunătăţiri, lângă Pădurice, 31.000 Eur. Tel. 0257/212560. 658405

• **Vând apartament** 2 camere, 51 mp, etaj 2, str. Milea, renovat, 36.500 Eur. Tel. 0749.197.079. 659452

• **Vând apartament** 2 camere etaj 4/4, B-dul Revoluţiei nr. 31. Informaţii 0720.502.455. 660660

• **Vând apartament** 2 camere, pretabil spaţiu comercial, 6 Vânători, ☎0721.022.477, 0723.079.539. 660672

• **Vindem apartament** ultracentral 2 camere, cămară, baie, antreu, 2 balcoane, et.1/3, neamenajat, preţ la vedere. Sunaţi după orele 19,00, ☎0770.279.736, ☎0744.492.785. 659381

AP.3 CAMERE-ARAD

• **Vând apartament** Samantha urcător, 91 mp, mobilat, 3 camere, ☎0744.877.027. 660533

• **Vând apartament** 3 camere, central (str. Simion Balint), 88 mp, decomandat, et. 4, îmbunătăţit, 31.500 Euro, 0752.510.776. 658329

• **Vând 3** camere decomandate, termotecă, termopan, uşi, 91 mp, 0725.512.999. 654646

AP.4 CAMERE-ARAD

• **Vând apartament** cu 4 camere, zona Vlaicu, et. 2/4, recent renovat, 101 mp, decomandat, imediat ocupabil, preţ 39.700 Euro. Tel. 0357/414969, 0770.180.184. 654619

CASE-ARAD

• **Vând casă** Aradul Nou 1.440 mp, 60.000 Euro. Tel. 0743.928.453, 0733.052.540. 646014

• **Vând casă** Aradul Nou, 1440 mp, toate utilităţile, locuibilă, 0257/287033, 0732.108.116. 658435

• **Vând casă** cu toate utilităţile, 630 mp, în Grădişte. Tel.0727.305.133. 660216

• **Vând casă** Grădişte, singur în curte, gaz, 28.000 Euro, 0749.437.964. 658437

• **Vând casă** veche str. Cedrului, suprafaţa 650 mp, 35.000 Euro, negociabil. Telefon 0744.784.910. 633661

• **Vând casă** 2 camere hol, bucătărie, baie, gaz, termotecă, ultracentral, 40.000 Euro, negociabil. Telefon 0751.965.847. 660588

• **Vând casă** 2 camere, bucătărie, baie, grădină 720 mp, Grădişte, 0742.332.453. 647308

• **Vând casă** 4 camere, Aradul- Nou, str.Molidului, 1.440mp, FS 18mi, cărămidă, termotecă, pivniţă, 64.000 Euro, 0744.849.390. 658330

CASE-JUDEŢUL ARAD

• **Vând casă** cu grădină în localitatea Tauţ, 8.000 Eur, ☎0743.198.342. 659447

• **Vând casă** în comuna Vinga, jud. Arad, nr. 1009 A, cu 4 camere bucătărie, baie, anexe, suprafaţă 1.000 mp. Preţ negociabil sau schimb cu apartament, ☎0257/460076, 0771.512.191. 644766

• **Vând casă,** construcţii, anexe şi teren intravilan 5.755 mp în Felnac sau schimb cu apartament 1 cameră+ diferenţă sau cu apartament 2 camere. Telefon ☎0743.108.746. 660628

CASE-ALTE JUDEŢE

• **Vând casă** mare în Batania- Ungaria, modern amenajată, încălzire lemne şi gaz, pot locui 2 familii, strada cu ştrand, 2 băi, living mare, grădină 1.500 mp, garaj. Merită văzută, 62.000 Eur/negociabil, ☎0764.746.673. 647286

CASE DE VACANŢĂ-ALTE JUDEŢE

• **ARIEŞENI, teren- construcţii** cabane-vacanţă, curent- electric, eventual cabană, 0722- 257409. 658357

SPAŢII COM-ARAD

• **Vand 6- încăperi,** 2- băi, ultramodern, 206- mp, demisol Zona- PRIMĂRIE, 0722-257409. 658360

TERENURI LOCAL

• **Vând loc** pentru casă 550- 600 mp Vladimirescu, centru, la şoseaua principală (str. Progresului). Telefon 0740.044.100. 658440

• **Vând teren** Aradul Nou, 360 mp cu utilităţi. Telefon 0753.646.115. 648672

TERENURI JUDEŢ

• **Vând parcelă** 500 mp la intrare în Zimand Cuz, 0742.332.453. 647310

• **Vând teren** agricol 0,58 ha în Ineu. Telefon 0257/511882. 659366

• **Vând teren** în Sânleani, 600 mp. Tel. 0732.297.337. 659445

IMOBILE CHIRII

• **Închiriem câte** o cameră pentru studenţi sau elevi cu 350 lei camera, avem patru camere mobilate, în apartament la casă, încălzire proprie, frumos amenajat. Telefon 0723.233.159. 659444

• **Închiriez apartament** două camere decomandate, str. Traian Moşoiu et. 2, 0742.151.683. 656210

• **Închiriez apartament** nou Urbana(Podgoria), 3 camere mobilate, cu vedere panoramică, etaj 7, toate utilităţile. Tel. ☎0744.603.722. 658332

• **Închiriez apartament** cu 1 cameră în Micălaca, zona 500, complect utilat. Telefon 0743.142.256 sau 0744.507.314. 658411

• **Închiriez apartament** 2 camere, str. Praporgescu, 3 camere Maiakovski, amenajat, mobilat, preţ 250 Euro/lună. Telefon 0741.158.777, 0724.467.844. 658436

• **Închiriez apartament** zona Podgoria, 2 camere, etaj 2, mobilat, utilat, renovat recent, 150 Eur+ garanţie. Telefon 0745.669.544. 659464

• **Închiriez apartament** 2 camere, decomandat, utilat, Fortuna, 200 Eur, ☎0723.600.510. 659418

• **Închiriez apartament** zona Intim 180 Euro, 0740.171.966. 660657

• **Închiriez casă** cu etaj (310 mp), zonă centrală. Ideal sediu firmă. Tel: 0722.293738. 10926777

• **Închiriez garsonieră,** conf. I termen lung, Micălaca 300, mobilată, 0257/287481, 0741.205.332. 656212

• **Închiriez pe** termen lung apartament mobilat cu 3 camere şi termotecă- Aradul Nou. Telefon 0745.142.409. 646026

• **Închiriez pe** termen lung apartament 2 camere, mobilat, utilat, zona 300, lângă Universitate, ☎0742.115.495. 648543

• **Închiriez urgent** apartament 2 camere mobilat, gaz, satelit, maşină spălat, 0751.382.017. 659462

• **Dau în** chirie apartament cu 2 camere mobilat şi dotat modern în zona Căpitan Ignat. Tel. 0744.116.197. 656227

• **Privat închiriez** apartament 2 camere, decomandat, parţial/complet mobilat, negociabil, 0745.872.934. 658446

SPAŢII COM-ARAD

• **Închiriez hală** 212 mp în Parcul Industrial UTA. Telefon 0721.288.570. 654453

• **Închiriez sală** diferite evenimente, birouri, depozit, Câmpul Liniştii. Telefon 0727.892.162. 648381

• **Închiriez 60** mp, str. Făt- Frumos, lângă staţia tramvai, 300 Eur, ☎0740.661.596. 658410

OFERTE LOCURI DE MUNCĂ

• **Angajăm şoferi** distribuţie naţională pe maşini frigorifice 20to. Telefon 0749.162.963.

• **Angajăm şoferi** profesionişti şi dispeceri transport marfă cu experienţă, ☎0723.724.942.

• **Angajăm absolvent(ă),** studii superioare promoţia 2014, cunoscător franceză şi engleză. CV la email: im@migarad.ro 659384

• **Angajăm confecţionere** textile cu experienţă. Tel. 0744.679.392, 0727.751.440. 648395

• **Angajăm electrician** auto, electronist. Tel. 0722.325.613.

• **Angajăm muncitori** calificaţi/ necalificaţi în producţia ambalajelor de polietilenă, 0257/206211.

• **Angajăm muncitori** calificaţi pentru secţie montaj încălţăminte. Telefon 0741.558.533, 0745.617.443.

• **Angajăm personal** pentru fast food. Telefon 0744.828.934.

• **Angajez şofer** pentru ţară cu experienţă şi atestat. Telefon 0721.776.467.

• **Angajez şofer** pentru basculă şi tir. Informaţii: 0745.144.455.

• **Angajez băieţi** tehnicieni sisteme alarmă, obligatoriu permis B, 0740.072.687.

• **Angajez hidraulician** şi lăcătuş mecanic. Tel. 0722.325.613.

• **Angajez inginer** în construcţii. Tel. 0722.325.613.

• **Angajez muncitori** în prelucrarea lemnului şi ifronist. Tel. 0257/259805, 0741.740.576.

• **Cafenea în** Vlaicu angajează barmane urgent. Informaţii tel. 0755.499.811.

• **Firmă construcţii** Arad angajează meşter cu permis de conducere, 0722.528.181.

• **Firmă de** construcţii angajează inginer constructor, dulgheri, fierari. Telefon 0742.011.173.

• **Magazin alimentar,** P- ţa Catedralei angajează lucrător comercial cu experienţă, 0726.227.377.

• **S.C. angajează** manipulanţi marfă, depozit legume- fructe. Informaţii tel. 0257/228135.

• **S.C. angajează** ospătari şi femeie la vase. Tel.0357/425210, 0724.687.401. 660781

• **SC angajează** manipulant depozit frigorific, zona Vlaicu. Telefon 0722.674.407. 656156

• **Societate angajează** şoferi cu experienţă pe basculantă. Rugăm seriozitate, 0755.237.595.

• **Tâmplărie PVC** angajează montator. Tel. 0721.913.459.

PRESTĂRI SERVICII

• **Acord garanţie,** repar maşini spălat automate, frigidere, piese originale, ☎0745.395.282. 645909

• **Executăm zidărie,** tencuieli, zugrăveli, rigips, izolaţii, acoperişuri, fundaţii, consolidări, 0740.696.157. 660602

CONSTRUCŢII

• **Aduc balast,** griblură, nisip, pământ, ridic moloz, 0754.772.222. 660769

DECESE

Cu adâncă durere în suflet anunţăm trecerea la cele veşnice a celei care a fost mamă, soacră şi bunică,

DRĂGAN SOFIA,

la vârsta de 75 ani.

Înmormântarea va avea loc astăzi, 11 septembrie 2014, ora 13:00, de la capela Cimitirului din Nădab. Nu te vom uita niciodată!

Fiul Ioan cu soţia Mărioara, nepoata Daniela cu prietenul Sorin

Cu sufletele îndurerate anunţăm decesul după o lungă şi grea suferinţă a celei care a fost mamă, bunică şi străbunică,

TOMA MARIA.

Dumnezeu să o odihnească în linişte şi pace! Priveghiul va avea loc la Casa Funerară Kuki, iar înmormântarea va avea loc vineri, 12 septembrie, ora 13:00, la Cimitirul din Grădişte.

Fiica Silvia Şandor şi familia

Cu inima zdrobită de durere anunţ încetarea din viaţă, după o scurtă, dar grea suferinţă a celei care a fost iubită soţie, mamă şi bunică,

NEAMŢ MARIA ŞTEFANIA,

în vârstă de 66 ani – fostă angajată la UTA.

Te voi plânge neîncetat şi vei rămâne veşnic în sufletul meu. Înmormântarea va avea loc vineri, 12 septembrie 2014, ora 14:00, de la capela Damian – Cimitirul Eternitatea.

Soţul Ştefan

Cu adâncă durere în suflet anunţăm decesul celui care a fost soţ şi tată,

BĂCUŞ IOAN

la vârsta de 77 ani.

Înmormântarea va avea loc astăzi, 11 septembrie 2014 ora 14 la Cimitirul Pomenirea.

Veşnic îndureraţi soţia Aurica şi copiii Mirela şi Mircea

Cu durere în suflet anunţăm decesul celei care a fost soţie, mamă, soacră şi bunică,

SZANTO ROZALIA

în vârstă de 65 ani.

Înmormântarea are loc astăzi, 11 septembrie 2014 ora 15:00 la Cimitirul Pomenirea.

Familia îndoliată

Cu adâncă durere în suflet anunţăm trecerea în nefiinţă a scumpului nostru unchi,

PISĂU MIHAI.

Dumnezeu să-l odihnească în pace! Înmormântarea va avea loc astăzi, 11 septembrie 2014, ora 12:00, la Cimitirul Pomenirea.

Nepoţii Mircea, Lucreţiu şi strănepotul Radu Pisău

CONDOLEANŢE

S-a stins din viaţă după o lungă şi grea suferinţă cea care a fost prietena noastră,

ROZALIA SZANTO.

Odihnească-se în pace! Condoleanţe familiei!

Fam. Tripşa

Publicitate 0257-210.775

POŞTA LUI CUPIDON

• **Nou Arad!!!** Salon masaj erotic discreţie, rafinament, maseuze senzuale, 0720.411.562. 658398

PIERDERI

• **Declar pierdut** certificatul constatator nr. 29501/ 22.06.2011 aparţinând societăţii Agricola Grăniceri SRL. Îl declar nul. 660701

• **Pierdut certificat** de deţinător, seria CN, nr. 0044109, eliberat de IPJ Arad la data de 23.01.2008, pe numele Mateciuc Cristian Daniel. Îl declar nul.

LOCURI DE VECI

• **Vând 2** locuri de veci în Cimitirul UTA, 0751.025.851. 658444

PLANTE-FLORI

• **Vând baloţi** lucernă, paie, lucernă amestec, neplouate Preţuri atractive, ☎0786.594.746. 646511

• **Vând 2** to triticale. Tel. 0745.139.263. 635038

ANIMALE-PĂSĂRI DOMESTICE

• **Cumpăr vaci** slabe, grase, lipsă calciu pentru abator. Tel. 0745.505.122. 648554

• **Vând porci** de carne 120- 140 kg, localitatea Frumuşeni. Tel. 0257/455315. 648469

• **Vând pui** de carne diferite mărimi, în Arad. Tel. 0748.322.489. 647272

• **Vând 10** purcei vietnamezi rasă pură, diferite vârste, 0741.679.297. 658331

• **Vând 5** grăsuni 30- 45 kg/buc., rasă carne. Telefon 0744.855.910. 658327

CITAŢII

• **Se citează** în data de 15.10.2014, Renta Viorel şi Renta Rafaela Violeta, în calitate de pârâţi, ora 8,30 la Judecătoria Arad, B-dul V. Milea, nr. 2- 4, jud. Arad, dosar nr. 4638/55/2014, sala 147, obiectul acţiunii fiind prestaţie tabulară. 660748

DIVERSE

• **Cumpăr pene** vechi- noi, 45 lei/kg, fier, baterii, caroserii, 0755.513.202. 647274

• **Cumpăr pene** vechi, noi, fier, baterii, alamă. Preţ convenabil, ☎0741.689.068. 645998

• **Cumpăr videa,** maşini pentru fier vechi, cositor, cupru, fier, 0741.134.368. 658445

• **Vând ţuică** prună 50 l, preţ 15 lei/l. Telefon 0744.579.810. 644665

• **Vând cazane** ţuică de cupru diferite mărimi, preţ avantajos, 0756.580.939. 644738

• **Vând struguri** Fetească Regală şi Fetească Albă, Covăsânţ. Telefon 0728.194.714. 644719

• **Vând struguri** Fetească Regală, Galşa. Telefon 0745.500.840, 0766.697.294. 659363

• **Vând 10** stupi amenajaţi. Telefon 0257/218276, 0770.288.139. 659374

• **Vând 30** familii albine livrare imediat sau 2014 înainte de rapiţă. Telefon ☎0731.168.706. 648652

• **Vând 50l** ţuică 54 grade cu 20 lei litru, 0721.487.662. 660610

• **Vând cazane** ţuică, diferite mărimi, preţ avantajos. Tel. 0752.859.864. 635888

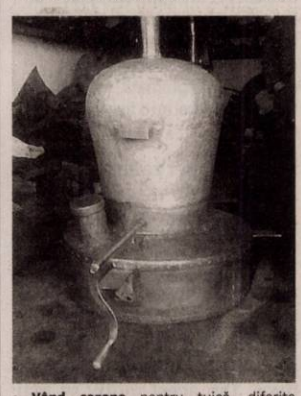

• **Vând cazane** pentru ţuică, diferite mărimi, preţ 85 lei/kg, 0746.549.644. 653304

• **Vând cazane** ţuică, diferite mărimi, preţ avantajos. Telefon 0744.133.862. 660785

ARAD ONLINE www.aradon.ro

EVIDENŢIAZĂ-TE!

Text: **DATA apariţiei:**.....

Talon valabil până în 30 septembrie 2014

Date personale:

Nume şi Prenume:

Telefon:

Buletin de identitate:

TALON + PREŢUL CATEGORIEI AFERENTE

Anunţurile se preiau zilnic, la ghişeu, până în ora 16[00], după această oră, se pot prelua doar prin intermediul sistemului online de preluare al anunţurilor disponibil pe www.jurnalaradean.ro . Anunţurile de mică publicitate din Jurnal Arădean se publică pe baza talonului din ziar
Redacţia nu îşi asumă responsabilitatea pentru conţinutul anunţurilor de mică publicitate!

Aducem un ultim omagiu şi deplângem trecerea la cele veşnice a colegului nostru,

MIHAI PISĂU.

Dumnezeu să-l odihnească în pace! Sincere condoleanţe familiei!

Fundaţia Judeţeană a Revoluţiei din Decembrie 1989 Arad

Pot să-ţi mulţumesc ţie,

NEAMŢ MARIA ŞTEFANIA

pentru tot ceea ce ai făcut pentru mine, că mi-ai dat viaţă, mi-ai mângâiat sufletul când mi-a fost greu, că m-ai încurajat mereu. Dar eu şi fratele meu Marius, nepoţica ta iubită Ariana mai aveam atâta nevoie de tine. Mi-ai promis că vom face atâtea împreună

MAMĂ...

Cu lacrimi şi dor nesfârşit fiica ta Monica, fiul Marius cu nepoţica Ariana

Cu regret în suflet şi mare durere, anunţăm decesul surorii şi mătuşii noastre,

NEAMŢ MARIA ŞTEFANIA.

Te vom păstra veşnic în amintirea noastră şi te vom plânge neîncetat.

Mama Iulia, sora Alexandrina şi nepotul Cătălin cu familia

Cu mult regret ne despărţim de bunica şi străbunica noastră

TOMA MARIA (NUNA).

Nu te vom uita niciodată!

Nepotul Raul Şandor, soţia Anca şi fiica Iulia-Maria

Cu adâncă durere ne despărţim de bunica şi străbunica noastră

TOMA MARIA (NUNA).

Dumnezeu să o odihnească!

Nepotul Sorin Şandor, soţia Cristina şi fiica Mara

Suntem alături de Luci, Miruna şi Mircea Buzgău în aceste momente grele pricinuite de trecerea în nefiinţă a celui care a fost tată, bunic şi socru,

ŞUTEU IOAN

din Hunedoara.

Dumnezeu să-l odihnească în pace!

Familia Groşan Mircea şi Viorica

Compasiune şi sincere condoleanţe familiei Buzgău Lucia şi Mircea, la pierderea tatălui drag şi respectiv socrului,

ŞUTEU IOAN.

Dumnezeu să-l odihnească în pace!

Roberto Cerantola şi familia

Suntem alături de colegii noştri Lucia şi Mircea Buzgău, la dureroasa despărţire de părintele drag,

ŞUTEU IOAN

şi adresăm sincere condoleanţe întregii familii îndoliate. Dumnezeu să-l odihnească!

Colectivul Seritex S.R.L.

Ne despărţim cu mult regret şi durere în suflet de cel care a fost verişorul nostru,

BĂCUŞ IOAN.

Dumnezeu să-l odihnească în pace!

Verişorii Băcuş Alex şi Lenuţa

Publicitate 0257-210.775

Suntem alături de colega noastră Maria Lucoaie în durerea pricinuită de pierderea fiului său.

Colectivul Băncii Cooperatiste Mureşel Arad

Ne despărţim cu multe regrete şi durere în suflete de

GHIGHI NEDELA.

Dumnezeu să o ierte şi să o odihnească în pace!

Familiile Takács şi Gubovici

MULŢUMIRI

Mulţumim tuturor celor care au fost alături de noi la despărţirea de iubitul nostru soţ, tată şi bunic,

PUSTIANU NECULAI.

Familia îndoliată

COMEMORĂRI

Au trecut şase săptămâni de când iubitul nostru şoţ şi tată a plecat la cele veşnice, lăsându-ne cu inimile zdrobite de durere,

ŞICLOVAN MIRCEA.

Nu se poate înţelege cât de grea e despărţirea, decât atunci când o fiinţă dragă pleacă de lângă noi. O cauţi şi nu o găseşti, o strigi şi nu te aude, o aştepţi şi nu mai vine. S-a înălţat la cer, departe de noi, dar mai aproape de Dumnezeu. Timpul nu va şterge niciodată durerea din sufletele noastre, nemărginita lui bunătate, iubire şi chipul lui drag îl vom purta mereu în inimile noastre. Parastasul de pomenire va avea loc sâmbătă, 13 septembrie 2014, ora 12:00 la Catedrala „Sfânta Treime" (Podgoria) Arad.

Îndureraţi: soţia Iuliana, fiul Sebastian cu soţia Laura, fiul Adrian cu logodnica Caroline

De când nu mai eşti printre noi au trecut 40 zile,

ŞICLOVAN MIRCEA.

Am da orice să-ţi putem vorbi. Ne este dor de tine. Nu te vom uita niciodată! Vei rămâne veşnic printre noi.

Cuscrii din Arad, fam. Dragoş

Se împlinesc şase ani de când iubita mea soţie,

MARIA (MIA) TIUGE

a părăsit această lume. Te voi păstra în suflet.

Soţul Nelu

În 13 septembrie se împlineşte un an de când dragul nostru soţ şi tată,

ing. NICA MARTIN

a plecat departe de noi, dar mai aproape de Dumnezeu. Pentru cei ce nu l-au uitat, parastasul de pomenire va avea loc sâmbătă, 13 septembrie, orele 12:30, la Catedrala Ortodoxă Veche din Arad.

Familia îndoliată:

Doina cu copiii Răzvan şi Adriana cu familiile

Anunţurile de deces se publică GRATUIT!

Azi se împlinesc 40 de zile de la dureroasa despărţire de scumpa mea soţie,

FILIP HERMINA.

Te plânge neîncetat soţul Eugen

S-au scurs 40 de zile de la decesul celei care a fost

FILIP HERMINA,

mamă, soacră şi bunică.

Te plâng mereu fiul Nicu cu nora Aurora, nepoţii Alexandra şi Cătălin

Purtăm în suflet aceeaşi durere şi tristeţe la 1 an de la decesul celei care a fost mama şi bunica noastră,

URSUŢ ANA

şi 26 ani de la decesul celui care a fost tata şi bunicul nostru,

URSUŢ GHEORGHE

din Pilu.

La mormântul lor vărsăm lacrimi amare şi dorim ca Bunul Dumnezeu să-i odihnească în pace!

Fam. Dudiu: Lucreţia, Alexandru şi Liviu

Pios omagiu, tristă amintire la un an de la decesul celei care a fost mătuşa şi cumnata noastră,

SABINA PARASCHIVA FLORUNCUŢ.

Dumnezeu s-o odihnească! Slujba de pomenire şi parastasul vor avea loc sâmbătă, 13 septembrie 2014 ora 12:00 la Catedrala Ortodoxă Veche.

Familia îndurerată

Când avem câte-o durere/ Oricare dintre noi ar fi/ Alergăm spre casa ta / Uitând, că eşti cu îngerii. Au trecut şase săptămâni de când a plecat dintre noi asistent medical,

IULIANA BĂNCILĂ

din Mocrea.

Odihnă veşnică din partea sătenilor

Bunătatea, profesionalismul şi dăruirea doamnei

IULICA

nu ne lasă să o uităm niciodată. Să-i fie somnul lin şi îngerii aproape!

Fam. Burigan Florea, fam. Burigan Lena

De ziua Sfintei Cruci, 14 septembrie 2014 se împlineşte 1 an de la plecarea în eternitate a celui care a fost soţ, tată, socru, bunic, cuscru şi cumnat,

EMIL PINTILIESCU.

Un gând pios în amintirea unui om deosebit, plin de iubire şi bunătate pentru familie. Slujba de pomenire va avea loc sâmbătă, 13 septembrie 2014 ora 12:30 la mormântul din Cimitirul Eternitatea (lângă Capela Damian).

Soţia Magda, fiul Emil cu fiicele Adelina şi Patricia, fiica Cristiana cu soţul Cristian şi fiica Alexa

Au trecut 11 ani, dar candela iubirii şi a recunoştinţei nu s-a stins. Ea luminează memoria celui care a fost: tată, socru, bunic şi străbunic,

POPA GHEORGHE MERCEU

din Măderat.

Familia Berariu

13.500 de pasageri vor fi afectaţi FOTO: EPA

Anulează 110 zboruri

BERLIN. Compania aeriană germană Lufthansa a anunţat că anulează 110 zboruri prevăzute pentru miercuri în Germania şi Europa, din cauza unei greve anunţate de piloţi la Munchen (sud), în contextul unui conflict privind condiţiile de pensionare anticipată, relatează AFP.

Lufthansa a precizat că cele 110 zboruri anulate aveau plecarea şi destinaţia Munchen şi vizează 13.500 de pasageri.

Zborurile intercontinentale cu plecare din Munchen nu urmează să fie perturbate, a precizat compania germană într-un comunicat. Însă pot fi înregistrate întârzieri la zboruri pe distanţe lungi, potrivit sursei citate.

După anunţul, de la sfârşitul lui august, privind eşecul negocierilor cu conducerea companiei asupra condiţiilor de pensionare anticipată pentru piloţi, sindicatul a organizat deja două greve care au perturbat traficul aerian.

Astfel, vineri seara compania a fost nevoită să anuleze cel puţin 218 zboruri în Germania şi Europa, afectatând aproximativ 26.000 de pasageri. **SURSA: MEDIAFAX**

Ebola ameninţă Liberia

NEW YORK. Epidemia de Ebola ameninţă chiar existenţa Liberiei, a avertizat ministrul liberian al Apărării, Brownie Samukai, într-o intervenţie la Consiliul de Securitate al ONU, în condiţiile în care această ţară din Africa de Vest este cea mai afectată de virusul febrei hemoragice. „Existenţa Liberiei este grav ameninţată", a declarat ministrul Brownie Samukai. Boala „se extinde ca un incendiu de pădure, devorând totul în calea ei", a avertizat oficialul. Ţara „nu are suficientă infrastructură, logistică, expertiză profesională şi resurse financiare".

Nou sistem de plată mobil

WASHINGTON. Grupul informatic american Apple a anunţat marţi un nou sistem de plată mobil denumit ApplePay. ApplePay va fi integrat cu noile iPhone 6 şi iPhone 6 Plus dezvăluite puţin mai devreme în timpul zilei. Sistemul utilizează tehnologia de comunicaţie fără contact NFC şi integrează un dispozitiv ce asigură securitatea datelor stocate de plată. Gigantul american a prezentat şi un ceas inteligent denumit Apple Watch. Evenimentul a fost organizat într-o sală unde în urmă cu 30 de ani Steve Jobs a dezvăluit primul Apple Macintosh. **SURSA: AGERPRES**

Fashion
Un caine de talie mică poartă ochelari de soare roz, la săptămâna modei Mercedes-Benz din New York. FOTO: EPA

Album cu piese Beatles

LOS ANGELES. Bob Dylan, B.B. King şi The Cure se alătură unui proiect comun ce include de numeroşi artişti pentru înregistrarea unui album cu piesele celor de la Beatles şi piese solo ale lui Paul McCartney. „The Art of McCartney" va fi numele albumului, care va fi lansat pe piaţă la 17 noiembrie 2014, şi va include 42 de piese ale celor de la Beatles sau single-uri ale lui McCartney. Se lucrează la acest proiect din 2003, când un producător din Los Angeles, Ralph Sall, i-a propus ideea lui Paul McCartney, înainte de alegerea grupului de artişti care îi cunoaşteau foarte bine repertoriul fostului component al trupei Beatles. Potrivit lui Ralph Sall a fost nevoie de o mare „ambiţie" pentru cooptarea lui Bob Dylan la acest proiect, având în vedere că este, în opinia sa, unul dintre artiştii a cărora muzică intră în competiţie directă cu piesele celor din Beatles. **SURSA: AGERPRES**

Paul McCartney FOTO: EPA

„Politico", la Bruxelles

WASHINGTON. Popularul ziar online Politico, care relatează evoluţiile politice din Statele Unite, a anunţat marţi că va lansa o ediţie la Bruxelles pentru a acoperi politicile europene, informează miercuri AFP. Proiectul, în valoare de peste 10 milioane de dolari, va fi dezvoltat în parteneriat cu editorul german Axel Springer. „Aceasta este începutul unui proiect foarte important pentru noi şi vă vom oferi detalii în săptămânile viitoare", au declarat directorul executiv Jim VandeHei şi redactorul şef John Harris într-un mesaj adresat salariaţilor. „Ceea ce vă putem spune este că va fi un parteneriat 50-50 cu Axel Springer şi vom acoperi nu doar evenimentele de la Bruxelles, ci şi politica europeană şi politica la un nivel mai larg. Acest parteneriat este destinat să aprofundeze oportunităţile jurnalistice din Europa şi ediţia europeană va fi o entitate independentă", au adăugat ei. Politico a fost lansat în 2007 şi a fost salutat pentru calitatea relatării evenimentelor politice de la Washington. Compania pare a fi profitabilă datorită contractelor de publicitate şi abonamentelor la serviciul său premium, notează AFP. **SURSA: AGERPRES**

Ziarul Politico FOTO: FAN

Un album retrospectiv

LONDRA. Cântăreţul britanic David Bowie va lansa un nou album retrospectiv la 17 noiembrie, pentru a marca a 50-a aniversare a carierei sale, informează revista britanică NME, citată miercuri de EFE. Artistul, care şi-a surprins fanii în 2013 cu albumul „The Next Day", după un deceniu de tăcere muzicală, va include în acest proiect înregistrări atipice. Noul album se va numi „Nothing Has Changed" şi va include piese din toate fazele carierei sale prolifice. Albumul conţine o nouă melodie, „Sue (Or In A Season Of Crime)", înregistrată special pentru „Nothing Has Changed" cu ajutorul producătorului şi colaboratorului lui Bowie, Tony Visconti. **SURSA: AGERPRES**

David Bowie FOTO: EPA

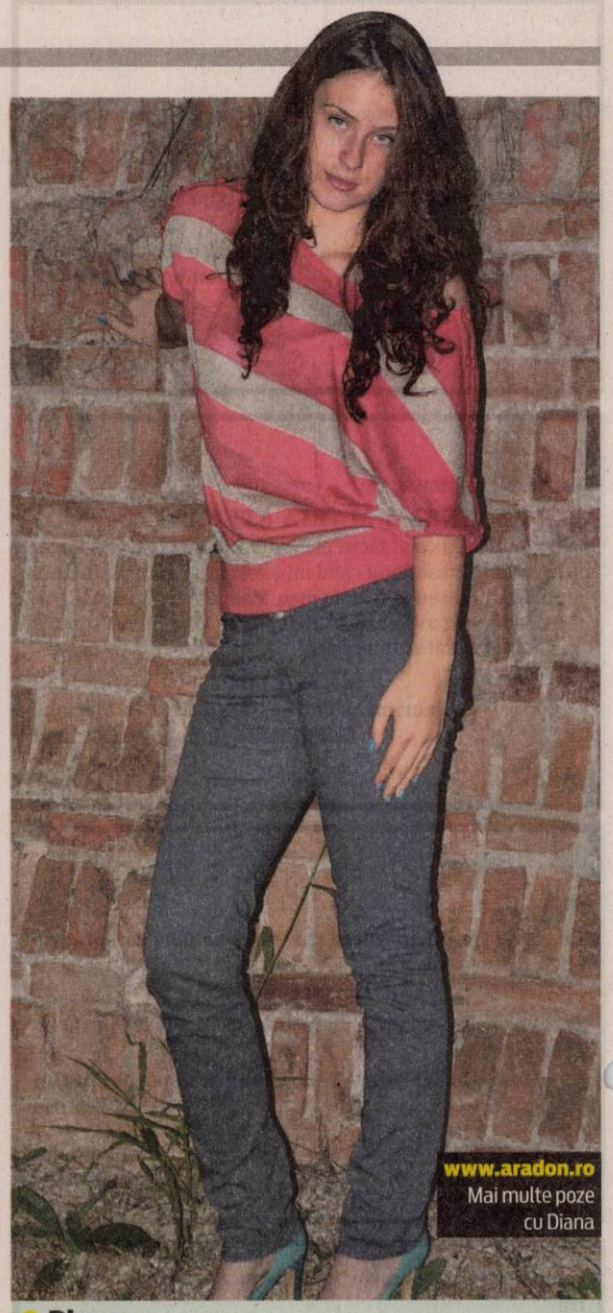

Diana
Născută în zodia Peşti, este pasionată de fotografie şi lectură.

www.aradon.ro
Mai multe poze cu Diana

Îşi dezvăluie secretele

Oamenii de ştiinţă britanici au folosit şase tehnici diferite pentru a scana întregul sit, la adâncimi diferite.

LONDRA. Unele dintre secretele complexului Stonehenge din Marea Britanie au fost dezvăluite cu ajutorul unei hărţi subterane - considerată cea mai detaliată realizată vreodată de arheologi - a monumentului neolitic şi a împrejurimilor acestuia, informează bbc.co.uk.

Primele rezultate indică faptul că renumitul monument nu era o construcţie singulară, ci era însoţit de 17 sanctuare.

Analizele viitoare, mai detaliate, ale acestei colecţii vaste de date ştiinţifice vor arăta felul în care peisajul din jurul complexului Stonehenge a evoluat de-a lungul timpului.

Complexul Stonehenge FOTO: FAN

Printre surprizele descoperite de cercetători se află şi urmele lăsate de aproximativ 60 de pietre uriaşe sau piloni care au format un monument preistoric circular uriaş, cu diametrul de 1,5 kilometri, aflat în apropiere de Durrington Walls. Printre instrumentele pe care le-au utilizat s-au aflat un magnetometru, un radar subteran (GPR) şi un scaner 3D cu laser.

Sub unul dintre numeroasele gorgane din zonă, oamenii de ştiinţă au identificat o clădire din bârne lungi de 33 de metri, veche de 6.000 de ani, folosită probabil în timpul unor ritualuri de înmormântare şi al altor practici asociate, inclusiv pentru "descărnare" (eliminarea cărnii de pe oase).

Alte 17 gorgane au dezvăluit prezenţa unor monumente ritualice nemaivăzute, care datează din aceeaşi eră cu Stonehenge. **SURSA: MEDIAFAX**

Vor avea încă un băieţel

MADRID Cel de-al doilea copil pe care îl aşteaptă cântăreaţa columbiană Shakira şi fotbalistul spaniol Gerard Pique va fi tot băiat, anunţă presa spaniolă de marţi, reluând declaraţiile făcute de bunicii materni. Veniţi la Barcelona în vizită la fiica lor, William Mebarak şi Nidia Ripoll, au dat presei această veste, menţionând că numele micuţului nu a fost decis încă. Shakira a recunoscut, la sfârşitul lunii august, că era din nou însărcinată, confirmând astfel zvonurile în acest sens care începuseră să circule încă de la apariţia ei la Campionatul Mondial de Fotbal din Brazilia. Împreună de mai bine de trei ani, renumita interpretă şi fundaşul de la F.C.Barcelona mai au împreună tot un băiat, Milan. **SURSA:AGERPRES**

Shakira şi Pique FOTO: EPA

Cutremur de 6,2 în Indonezia

JAKARTA. Un cutremur cu magnitudinea de 6,2 a avut loc marţi în partea centrală a Indoneziei, a anunţat Institutul american de geofizică USGS, seismul provocând panică în rândul locuitorilor care şi-au părăsit în grabă locuinţele, relatează AFP. USGS a anunţat iniţial o magnitudine de 6,5, dar a revizuit-o în scădere. Autorităţile indoneziene au îndepărtat orice risc de tsunami Seismul a avut loc în Marea Molucca (Oceanul Pacific), la ora locală 9.46 GMT, la o adâncime de 30 de kilometri, într-o zonă situată la o distanţă de 130 de kilometri sud-est de oraşul Modayag, a precizat USGS. Cutremurul a fost resimţit în oraşe mari ca Manodo şi Gorontalo, pe Insula Sulawesi. **SURSA: MEDIAFAX**

FONDAT 1989, APARE LA ARAD, TEL. 0257/281.802, E-MAIL: REDACTIA.JURNALARADEAN@RUSSMEDIA.RO; PUBLICITATE.JURNALARADEAN@RUSSMEDIA.RO

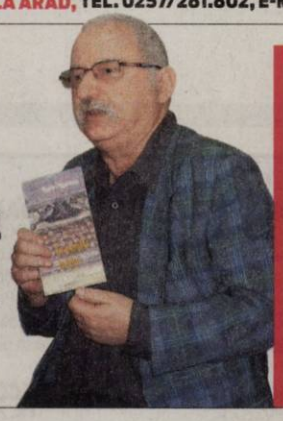

Gheorghe Schwartz, premiu regal la Festivalul „Dorel Sibii”
PAGINA 6

JURNAL ARĂDEAN

Chloë Grace Moretz călătorește între viață și moarte
PAGINA 11

VINERI
12 SEPTEMBRIE 2014
ANUL XXV, NR. 7155
16 PAGINI - 1,50 LEI

26° Temperaturile se vor situa între 16 și 26 grade. Vântul va sufla cu 24 km/h.

DIMINEAȚA | AMIAZA | SEARA

Astăzi, supliment programe TV pentru perioada 13 - 19 septembrie 2014. Se difuzează gratuit.

Au împânzit orașul FOTO: FAN

Panica afișelor la Curtici

CURTICI. Agitație mare la Curtici în urma apariției unor afișe legate de gaze. Locuitorii orașului spun că firma Prospecțiuni SA lucrează la... psihicul celor din perimetrul EX-6 Curtici. /P.8

Teodora FOTO: FAN

Teodora, un copil sănătos!

ARAD. Ieri a fost ziua ei onomastică. Întreaga familie Negoițescu s-a bucurat alături de fetiță. Pentru că Teodora este acum - după trei operații efectuate la Szeged - un copil sănătos. /P.5

Rezerve naturale

Rezervele dovedite de petrol în principalele țări ale lumii.

	Mld. barili
Canada	173
Arabia Saudită	265
Venezuela	211
Iran	151
Irak	115
Kuwait	103
Rusia	60

Grafica: JA Sursa: Capital

14183

Au lăsat școala pe drumuri

Peste 100 de elevi au abandonat pur și simplu școala. Alții au plecat din județul Arad spre alte județe sau chiar spre alte țări.

ARAD. Începe școala. Pentru 65.833 de elevi, luni va fi prima zi de școală. Mai mulți decât anul trecut, dar încă prea puțini pentru școlile arădene. Conducerile școlilor au mizat pe mai mulți elevi pentru a avea ore pentru toți profesorii. În fiecare an, oferta școlară de clasa a IX-a, spun reprezentanții IȘJ, este gândită pentru mai mulți elevi decât numărul absolvenților de clasa a VIII-a. Pentru a avea o mai mare libertate de alegere, justifică IȘJ. Cert este că anul acesta, 13 clase de a IX-a nu au fost efectuate, din lipsă de elevi, ceea ce a creat probleme în câteva licee tehnologice. Liceele teoretice și-au făcut efectivul de clase după prima repartizare. Unde sunt însă elevii pe care s-au bazat profesorii? Lipsesc de la apel aproximativ 300 de elevi care, statistic, au dispărut din cataloagele școlilor arădene.

Unii pentru că au plecat spre alte orașe sau chiar spre alte țări, susțin reprezentanții IȘJ Arad, alții pentru că au abandonat pur și simplu școala. După calculele inspectoratului, numărul celor care au ales abandonul se ridică undeva la 120 de elevi.

Pentru ei, capitolul educație s-a finalizat. Fie pentru că nu înțeleg de ce să mai continue cu școala, fie pentru că sunt prea săraci pentru a-și permite să meargă la un liceu din altă localitate. Sărăcia îi împiedică să frecventeze școala. Cei mai mulți din prima categorie sunt de etnie romă, unde rata abandonului școlar este destul de mare. Cert este că absența lor dă emoții profesorilor în efectuarea normelor didactice. Sunt licee unde nu s-a făcut o clasă sau două, sau au fost aprobate clase cu un efectiv limită. /P.3

Agricultura face furori

Mai plin ca niciodată. Mai animat. De bătut recorduri, chiar. E vorba de Agromalim, târgul care și-a deschis porțile joi dimineața la Expo Arad Internațional. La momentul deschiderii oficiale, nu mai aveai loc să parchezi mașina în parcarea generoasă a complexului expozițional. Iar loc pentru standuri nici atât. Totul în condițiile în care la Agromalim 2014 participă peste 250 de firme și crescători de animale din nouă țări. /P.4

FOTO: A.B.

Sentință definitivă în dosarul Mefedrona

Sentință cu executare și multe suspendări în dosarul în care Lucaci și subalternii săi au fost judecați pentru producere și trafic de droguri.

ARAD. 13 tineri din Arad au fost săltați în iunie 2013 de procurorii DIICOT, fiind acuzați de producere și trafic de droguri. Practic, cei 13 erau acuzați că fabricau în laboratoare clandestine mefedronă pe care, ulterior, o plasau pe piață în cluburile și localurile din Arad. Nici până astăzi nu există o confirmare oficială, dar se pare că acțiunea celor de la DIICOT a pornit după ce un student italian a murit subit din cauza unei supradoze de droguri.

Gabriel Andrei Fodor, Andrei Emilian Miron, Horațiu Șerban, Lucian Raul Cheveresan, Ilie Claudiu Nemeș, Ioan Kovacs, Lucian Marian Pecica, Lucian Cătălin Preda, Florin Daniel Șoimu, Vasile Alexandru Filimon, Vasile Florin Joc, Traian Onoriu Roman, toți conduși, se pare, de Gabriel Cornel Lucaci, ar fi distribuit cantități impresionante de droguri în Arad. Curtea de Apel Timișoara a emis sentința definitivă în acest caz chiar joi, 11 septembrie.

Capii rețelei au primit pedepse la închisoare cu executare, iar cei mai mulți inculpați au fost condamnați la pedepse cu suspendare. /P. 8

11 septembrie
Comemorare foarte discretă anul acesta în SUA în memoria celor 3.000 de oameni uciși în timpul atacurilor teroriste din 11 septembrie 2001. La 13 ani de la tragedia care a șocat întreaga lume, americanii au păstrat momente de reculegere la ora 08.46 (15.46 ora României), la care primul avion a lovit World Trade Center, și au depus o floare în locurile unde semenii lor, și-au pierdut viețile. FOTO:EPA

Caută consultant FOTO: JA

Încă o analiză pe cultură

ARAD. Primăria a anunțat intenția de a plăti pentru „Servicii de elaborare de studii pentru realizarea obiectivului de investiții Strategia Culturală Arad 2014-2030. Suma pusă deoparte se ridică la 217.741,93 lei. Licitația va avea loc la finele acestei luni. /P.3

Recital de clavecin și flaut

ARAD. Filarmonica arădeană vă invită duminică seara, de la ora 19, la un recital extraordinar, în sala Ferdinand a Primăriei Municipiului Arad, susținut de Sorin Dogariu (clavecin) și Constantin Tălmaciu (flaut). /P.6

Deputatul Dalca, președinte

ARAD. Deputatul arădean Ștefan Petru Dalca (PP-DD), a fost desemnat președinte al Comisiei pentru egalitate de șanse între femei și bărbați. /P. 5

Fanii vor fi la datorie FOTO: L.S.

„Noua UTA”, în fața fanilor

ARAD. După „decesul” clubului patronat de Catanzariti și Marțian, Aradul a rămas cu o singură echipă UTA, cea susținută de fani, autorități locale și mediul de afaceri. „Noua UTA” dă piept cu Pandurii II Târgu Jiu, pe teren propriu, sâmbătă, de la ora 17, pe arena „Motorul”, în primul meci acasă al noii stagiuni a ligii a III-a. /P.9

Universitatea de Vest „Vasile Goldiș” școlarizează absolvenți de liceu cu sau fără diplomă de bacalaureat prin colegiile universitare
pagina 3

Remember: 12 septembrie

490 î.Hr. Victoria grecilor asupra perşilor în bătălia la Maraton

1882 S-a născut Ion Agârbiceanu, scriitor român (d. 1963)

1888 S-a născut Maurice Chevalier, actor şi şansonetist francez (d. 1972)

1897 S-a născut Irène Joliot-Curie, fizician şi chimist (d. 1956)

1913 S-a născut Jesse Owens, celebru atlet de culoare supranumit torpila umană (d. 1980)

1919 Decret-lege privind înfiinţarea Universităţii Regele Ferdinand din Cluj. Primul rector a fost Sextil Puşcariu.

1921 S-a născut Stanislav Lem, scriitor, promotor al literaturii science-fiction

1931 S-a născut Roger Planchon, dramaturg, actor şi regizor (d. 2009)

1940 S-a născut Linda Gray, actriţă

1944 S-a născut **Barry White**, solist vocal, producător şi compozitor (d. 2003)

Barry White FOTO: FAN

1944 La Moscova, a fost semnată Convenţia de armistiţiu dintre guvernul român şi guvernele Naţiunilor Unite, prin care se consfinţea starea de fapt a ieşirii României din războiul antifascist şi întoarcerea armelor împotriva Germaniei.

1958 Americanul Jack Kilby prezintă primul circuit integrat din lume

1981 A murit Eugenio Montale, poet şi jurnalist (n. 1896)

1986 S-a născut Emmy Rossum, actriţă americană

2003 A murit Johnny Cash, cântăreţ de muzică country (n. 1932)

Reţeta zilei

Islere delicioase

INGREDIENTE. Aluat pentru biscuiţi: 250 g făină, 100 g nuci măcinate, 100 g zahăr, un ou, 200 g unt, o linguriţă praf de copt, puţină sare.

CREMA. 3 ouă, 150 g zahăr, 100 g ciocolată amăruie, 150 g unt, 2 linguri cacao, glazura de ciocolată pentru ornat 150 g.

MOD DE PREPARARE. Oul se spumează cu zahărul, untul, sarea, nucile se adaugă făina şi praful de copt se amestecă bine şi se dă o oră la frigider. După o oră se întinde o foaie cu grosimea de 5 mm şi se taie cercuri cu diametrul de 5 cm, se coc timp de 15-20 minute.

CREMA. Ouăle se spumează cu zahărul pe abur până când devin ca o smântână se adaugă ciocolata topită se lasă să se răcească. Untul se freacă spumă se adaugă cacao şi crema de gălbenuş câte o lingură şi se amestecă încontinu.

Se lipesc câte doi biscuiţi cu cremă, se pune un strat de aproximativ 6 mm de cremă între biscuiţi pentru că biscuiţii trag umezeală din cremă şi a doua zi se vor umfla puţin iar stratul de cremă se va reduce puţin. După ce se zvântă ciocolata se pun Islere în frigider să se întărească mai bine crema. **Poftă mare!**

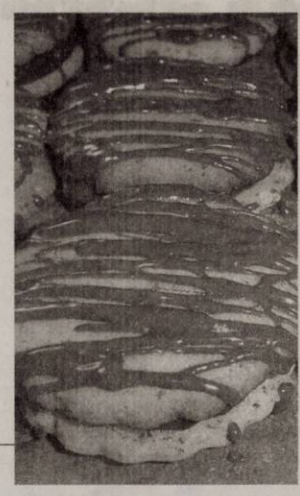

Pentru mai multe reţete intră pe www.culinar.ro

Horoscop

BERBECUL (III.21.-IV.20.)
Vă simţiţi în formă şi aveţi mari şanse de reuşită pe toate planurile. Aveţi tendinţa să fiţi capricios, ceea ce poate determina o răcire a relaţiilor cu persoana iubită.

TAURUL (IV.21.-V.20.)
Reuşiţi să vă faceţi remarcat în societate. Farmecul personal vă ajută să încheiaţi afaceri profitabile pe termen lung. Vă sfătuim să nu fiţi cusurgiu cu partenerul de viaţă.

GEMENII (V.21.-VI.21.)
Astăzi aveţi o creativitate ieşită din comun. Vă recomandăm să ţineţi cont de sfaturile unei rude mai în vârstă. Relaţiile sentimentale pot fi foarte bune dacă nu faceţi reproşuri.

RACUL (VI.22.-VII.22.)
S-ar putea să aveţi dificultăţi pe plan sentimental şi financiar. Nu vă enervaţi! Aveţi şanse să o scoateţi la capăt, dacă reuşiţi să vă păstraţi calmul. Vă sfătuim să ascultaţi sfaturile.

LEUL (VII.23.-VIII.23.)
Dimineaţă survin evenimente neprevăzute care pot să vă dea peste cap toate planurile. S-ar putea să plecaţi într-o delegaţie, spre nemulţumirea partenerului de viaţă.

FECIOARA (VIII.24.-IX.23.)
Aveţi ocazia să obţineţi câştiguri nesperate. Sunt favorizate şi călătoriile în interes personal. Aveţi tendinţa să vă asumaţi prea multe riscuri. Vă recomandăm să fiţi mai prudent.

BALANŢA (IX.24.-X.23.)
Se anunţă o zi foarte bună, cu realizări importante pe plan social şi material. Profitaţi de şansele care vi se oferă, dar nu forţaţi lucrurile! Aveţi ocazia să plecaţi într-o călătorie.

SCORPIONUL (X.24.-XI.22.)
Astăzi pot avea loc evenimente deosebite, care vă schimbă viaţă în bine. Dimineaţă munciţi serios şi reuşiţi să va afirmaţi pe plan social şi profesional.

SĂGETĂTORUL (XI.23.-XII.21.)
Aveţi un succes deosebit într-o călătorie de afaceri. Va sfătuim să fiţi îngăduitor cu cei care vă însoţesc. După-amiază reuşiţi să rezolvaţi o problemă sentimentală mai veche.

CAPRICORNUL (XII.22.-I.20.)
Dimineaţă s-ar putea să fiţi iritat. Nu este exclus să fiţi nedelicat cu persoană iubita şi să declansati o ceartă. Va sfătuim să evitaţi afacerile şi întâlnirile cu prietenii.

VĂRSĂTORUL (I.21.-II.20.)
La serviciu munciţi cu atâta entuziasm încât reuşiţi să atrageţi invidia colegilor. Faptul că acordaţi o mare importantă carierei poate duce la discuţii cu persoană iubită.

PEŞTII (II.21.-III.20.)
Dorinţa de câştiguri materiale vă face să neglijaţi relaţiile sentimentale. Nu este exclus chiar să vă certaţi cu partenerul de viaţă. Va sfătuim să nu luaţi decizii pripite.

Sănătate

- **CABINET GINECOLOGIC:** Cabinet ginecologic Arad, B-dul Decebal 11 (lângă Hotel Aradul), chiuretaj medicamentos, eco 4 D, test PAP. TEL: 0770823850, 0723643581
- **Policlinica DR. TURCIN, oferă:** Cardiologie (EKG, Ecografie cardiacă, Doppler vascular, Holter EKG si TA, Test de efort), Oftalmologie **(NOU - chirurgie pol anterior; CV computerizat; optică medicală),** ORL (videoendoscopie), pneumologie, gastroenterologie, neuropsihiatrie, medicină de familie, ecografii generale. **Telefon: 0257/285510, www.policlinica-turcin.ro**
- **Farmacia GLYKON - UTA,** Bl U 6 (vis-a-vis de biserica în construcţie). DESCHIS ZILNIC : LUNI-VINERI 07.00 -21.00 SÂMBĂTĂ şi DUMINICĂ 08.00-18.00. **Telefon : 0257/241197**

Pieţe şi târguri

Astăzi este zi de piaţă la Ineu, Lipova, Covăsânţ, Mişca, Moneasa, Şepreuş, Şimand, Vladimirescu, Şeitin. **Tot astăzi se organizează târguri săptămânale la** Ineu, Şepreuş, Şimand.

Sâmbătă este zi de piaţă la Chişineu-Criş, Lipova, Pâncota, Felnac, Grăniceri, Hălmagiu, Moneasa, Pecica, Vărşand, Socodor, Vladimirescu, Zimandu Nou, Covăsânţ. **Târguri săptămânale se desfăşoară sâmbătă la** Lipova, Pâncota, Hălmagiu, Moneasa.

Sudoku

REGULI: În fiecare bloc sunt câteva cifre între 1 şi 9, stabilite dinainte. Acestea trebuie completate cu cifrele lipsă, în aşa fel încât fiecare număr să figureze o singură dată. De asemenea, cifrele de la 1 la 9 trebuie să figureze o singură dată atât pe rândurile orizontale cât şi pe coloanele verticale ale celor nouă blocuri luate împreună.

ÎNCEPĂTORI

	7	5			2			1
	4		1					
			7	5				
7	8						9	
	9		6		3		7	
	6						5	3
				3	9			
					7		2	
6			8			7	3	

AVANSAŢI

		6	3					
	8			2		4		1
9			6				5	
1	7		4			6		
4	6						3	2
		9			6		7	4
	2				3			5
6		3		7			4	
					8	3		

Soluţiile jocurilor din numărul precedent:

ÎNCEPĂTORI

5	9	1	4	2	3	7	8	6
4	8	2	7	6	5	1	3	9
6	3	7	1	9	8	5	4	2
1	2	3	9	7	4	8	6	5
9	7	5	8	3	6	2	1	4
8	4	6	5	1	2	9	7	3
7	6	8	3	5	9	4	2	1
3	5	4	2	8	1	6	9	7
2	1	9	6	4	7	3	5	8

AVANSAŢI

7	3	6	1	8	9	2	5	4
8	9	5	2	4	6	1	3	7
1	4	2	5	7	3	6	9	8
6	1	9	8	3	2	4	7	5
4	8	3	7	5	1	9	6	2
2	5	7	6	9	4	8	1	3
3	6	1	4	2	5	7	8	9
5	2	8	9	1	7	3	4	6
9	7	4	3	6	8	5	2	1

„Jurnal arădean" vă ascultă

De luni până joi, între orele 11.00-13.00, la telefonul 0257.280943, redactorul nostru vă stă la dispoziţie.

ARAD. C.A., o cititoare a ziarului nostru, care locuieşte în municipiul Arad, în zona centrală, ne-a contactat cu o problemă care ţine chiar şi de domeniul sănătăţii publice. „Pe Bulevardul Vasile Milea, casa de la numărul 32, un imobil părăsit, s-a transformat în focar de infecţie. Zona din apropierea casei a început să miroase a mortăciune! Oare nu se sesizează nimeni în această problemă?", ne-a spus, revoltată, aceasta.

Daciana M. ne-a spus, telefonic, că este nemulţumită de modul în care s-a transformat faleza Mureşului, în zona centrală, într-un „skate park". „Pe vremuri erau indicatoare de circulaţie, prin care se interzicea circulaţia cu biciclete, sus, pe dig! Acum nu mai putem ieşi liniştiţi la plimbare, cu copiii mici, de frica bicicliştilor şi a skaterilor, care circulă cu viteză extrem de mare!", spune mămica nemulţumită.

JA – S.B.

DENUMIREA VALUTEI	BNR	BCR		BRD		Intesa Sanpaolo Bank		Banca Românească		Nextebank		Alpha Bank		Banca Comercială Feroviară		Casa de schimb LUXOR	
		C	V	C	V	C	V	C	V	C	V	C	V	C	V	C	V
Euro	4,42	4,34	4,49	4,34	4,49	4,34	4,48	4,9	4,45	4,37	4,46	4,35	4,49	4,37	4,46	4,40	4,42
Dolar SUA	3,42	3,33	3,49	3,35	3,49	3,35	3,47	3,39	3,44	3,36	3,48	3,32	3,51	3,37	3,47	3,40	3,42
Forint	0,0140	0,0134	0,0146	0,0130	0,0146	0,0135	0,0145	-	-	0,0134	0,0147	-	-	-	-	0,0140	0,0142
Gram aur	137																

Vremea

Vineri, 12 septembrie

www.aradon.ro

18° LA ORA 6 — temperaturile se vor situa între 16 şi 18 grade. Vântul va sufla cu 24km-h dinspre SSE.

23° LA ORA 18 — temperaturile se vor situa între 21 şi 23 grade. Vântul va sufla cu 11km-h dinspre ESE.

Ziua precedentă

Arad	17-28	Umiditate:	48 %
Lipova	17-28	Presiune:	982.05 mb
Chişineu- Criş	17-28	Precipitaţii:	20 %
Săvârşin	17-28	Vânt:	25 km/h
Sebiş	17-28	Direcţie vânt:	S

Soarele

Răsare: 07:05
Apune: 19:52

Azi

Temperaturile se vor situa între 16 şi 26 grade. Vântul va sufla cu 24 km/h, dinspre SSE.

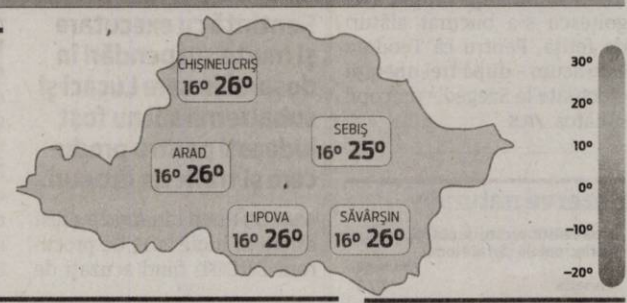

FAZELE LUNII

25.08. 2.09. 9.09. 16.09.

VINERI	SÂMBĂTĂ	DUMINICĂ	LUNI
16° 26°	15° 22°	13° 21°	13° 23°
partial innorat	ploi şi tunete	ploaie	averse

Calendar

Biserica ortodoxă: Sf. Mc. Avtonom, Macedonie şi Teodul (Odovania Praznicului Naşterii Maicii Domnului) (Post)
Biserica greco-catolică: Sf. m. Autonom.
Biserica romano-catolică: Preasf. Nume al Mariei.

Prognoză pentru trei zile

Temperaturile minime vor fi cuprinse între 13 şi 16 grade, iar cele maxime între 21 şi 26 grade.

Temp.minime: 13 - 16 °C
Temp.maxime: 21 - 26 °C.

JURNAL ARĂDEAN
B-dul Revoluţiei nr. 62, Arad
BRAT Auditat de BRAT
Reclamaţii difuzare: 0257/212.032

Director de vânzări: Mircea Ţişcă (8427)
Secretariat: 0257.281802 (centrala), fax - 0257.212.012
Şef departament difuzare: Carmen Csordas
Marea publicitate: 0257.280904
Mica publicitate: 0257.210775; B-dul Revoluţiei, nr. 81
Tiparul executat la: Tipografia Russmedia Kft. Debrecen

Redactor şef: Adriana Barbu (8416) Responsabil de număr: Simona Butaru
Secretar general de redacţie: Gabriela Groza (8423); Departamente: Eveniment: Simona Butaru, Monica Ardelean (8405), Alin Gherasim (8417), Ioana Costaş (8414); Politic: Simion Todoca (8434); Economic: Andreea Pintea (8415); Cultură, Învăţământ: Vasile Filip (8421); Social: Diana Duţu (8413); Sport: Daniel Scridon (8424), Leo Sfăra (8422), Dan Lazăr (8406).
Tehnoredactare: Ghizela Şerban (8409), Munteanu Daniel (8411).
REDACŢIE: tel. 0257.281802 (centrala); fax 0257.212.012, 0257.228.592; e-mail:redactia.jurnalaradean@russmedia.ro, adevaruldearad@russmedia.ro, publicitate.jurnalaradean@russmedia.ro, publicitate.adevarul@russmedia.ro

Se simplifică eliberarea documentelor, la ITM Arad

ARAD. Inspectoratul Teritorial de Muncă Arad anunță simplificarea procedurilor de eliberare a documentelor. Documentele vor putea fi ridicate, începând cu data de 15.09.2014, de la sediul ITM din strada Episcopiei, nr. 11 -13 (clădirea de lângă Teatrul de Marionete).

„De precizat ar fi faptul că exceptând contractele colective și cărțile de muncă care rămân în sarcina compartimentului contracte colective de muncă și monitorizare relații de muncă, din Calea Radnei, nr. 288 A, toate celelalte acte se depun spre înregistrare și soluționare la sediul ITM Arad din strada Episcopiei, nr. 11 - 13", precizează ITM Arad într-un comunicat.

Printre actele care se vor depune pe strada Episcopiei, nr. 11 - 13, se numără: eliberarea de certificate/adeverințe cu informații extrase din baza de date privind registrele generale de evidență a salariaților, evidența notificărilor angajatorilor care în mod frecvent utilizează muncă de noapte, notificări depuse de angajatori privind intenția de concediere colectivă; certificarea înscrierilor din adeverințele întocmite de către angajatorii care au avut aprobare pentru păstrare și completarea carnetelor de muncă; preluarea și transmiterea registrului general de evidență a salariaților în format electronic; înregistrarea societăților comerciale; eliberarea numelui de utilizator și a parolei pentru transmiterea registrului general de evidență a salariaților pentru angajatorii care solicită acest lucru; preluarea la sediu a registrelor generale de evidență a salariaților în format electronic; înregistrarea contractelor încheiate de prestatorii de servicii pentru completarea și transmiterea registrului general de evidență a salariaților; eliberarea de copii în baza documentelor existente în arhiva inspectoratului teritorial de muncă; preluarea extraselor registrelor de evidență a zilierilor depuse de angajatori; preluarea notificărilor de la angajatori privind prestarea muncii de noapte.

JA – S.B.

Sediul ITM Arad FOTO: JA

Încă o analiză pe cultură

Primăria caută specialiști pentru realizarea de studii în vederea întocmirii Strategiei Culturale Arad 2014-2030.

Primăria caută consultant FOTO: S.B.

ARAD. Primăria a anunțat intenția de a plăti pentru „Servicii de elaborare de studii pentru realizarea obiectivului de investiții Strategia Culturală Arad 2014-2030. Suma pusă deoparte se ridică la 217.741,93. Licitația va avea loc la finele acestei luni. Concret, acum se fac studii și se stabilesc măsuri pe 10 ani, care vor sta la baza elaborării unei strategii culturale pe 16 ani.

„La nivel local, Strategia Culturală va ghida acțiunile și planul de investiții culturale al orașului Arad pentru următoarea perioadă de 10 ani. Acest document va oferi o viziune coordonată și coerentă asupra dezvoltării culturale de viitor, ceea ce va influența planificarea locală și prioritățile de finanțare ale segmentului cultural", se precizează în caietul de sarcini.

Concret, Primăria are nevoie de un plan în care cultura să fie „un parametru central" în comunitate, pentru renumele orașului și pentru creșterea economică.

Totul se va baza, conform documentației de la licitație, pe „energia creativă și viziunea artiștilor și a producătorilor de cultură locali". Artiștii vor fi „principalul pilon de dezvoltare culturală locală".

Firma câștigătoare va face analize specifice tuturor subsectoarelor culturale locale (artele spectacolului, muzică, arte vizuale, producătorul de cultură, evenimente culturale, consumul cultural etc.); va avea sarcina de a enumera acțiunile concrete care vor fi întreprinse și termenele alocate și va stabili un program de monitorizare și evaluare a modului în care s-au îndeplinit obiectivele și acțiunile concrete.

Consumatorii de cultură

Nu în ultimul rând, Primăria precizează clar că va trebui luat în considerare și puctul de vedere al consumatorului de cultură. Câștigătorul licitației va avea sarcina de a realiza o Analiză a Consumului Cultural.

Deja realizate

Primăria dispune deja de câteva documente pe această temă. Este vorba despre Strategia de Dezvoltare a Municipiului Arad 2007-2013/2014-2020, adoptată prin HCL nr. 26 din 28.02.2008, Strategia Culturală a Municipiului Arad 2009-2013, precum și Arad - Maparea Resurselor Culturale (din decembrie 2013).

SIMONA BUTARU
simona.buratu@russmedia.ro

Capitală a Culturii

„Un capitol distinct al Strategiei Culturale se va referi în exclusivitate la demersul orașului Arad de a candida la titlul de Capitală Europeană a Culturii în anul 2021. Se vor analiza pașii necesari pentru atingerea acestui deziderat, se vor face recomandări specifice și vor stabili liniile generale de acțiune pentru perioada 2014 – 2021. De asemenea, se va elabora o propunere specifică pentru programul cultural previzionat pentru anul 2021, în cazul în care Aradul va reuși să câștige acest titlu. Se vor lua în calcul implicațiile candidaturii, în diferitele etape ale acesteia, folosind constructiv această aspirație pentru revirimentul cultural local". Se precizează în caietul de sarcini.

Universitatea de Vest „Vasile Goldiș" școlarizează absolvenți de liceu cu sau fără diplomă de bacalaureat prin colegiile universitare

H (658406)

Ministrul Educației Naționale, Remus Pricopie, în vizită la Universitatea de Vest „Vasile Goldiș" – Institutul de Științe ale Vieții (24.05.2014)

Universitatea de Vest „Vasile Goldiș" din Arad școlarizează, prin colegiile universitare, în baza OUG Nr. 49 din 26 iunie 2014, publicată în MO din 486/30.06.2014 și a metodologiei cadru privind organizarea și funcționarea învățământului terțiar non-universitar, organizat la nivelul colegiilor din cadrul UVVG, în anul 2014-2015, absolvenți de liceu cu, sau fără diplomă de bacalaureat.

Profilul colegiilor va fi dat de programele acreditate, din facultățile organizatoare. Curricula colegiilor va asigura calificări în concordanță cu Registrul Național al Calificărilor din România și va conține cel puțin 50% din disciplinele anului I de studii universitare de licență.

Admiterea se va face după criteriile generale stabilite de Ministerul Educației Naționale și în baza unei metodologii proprii. Învățământul terțiar non-universitar are o durată de 1-3 ani, în funcție de complexitatea calificării și de numărul de credite pentru educație și formare profesională.

În cadrul colegiilor se vor organiza programe de pregătire suplimentară la disciplinele de bacalaureat, pentru absolvenții care nu au promovat acest examen. Creditele pentru educație și formare profesională obținute în învățământul postliceal pot fi recunoscute pentru absolvenții cu diplomă de bacalaureat de către universități pentru nivel licență.

Absolvenții de liceu pot opta pentru programe de formare profesională forma de învățământ cu frecvență, prin colegiile universitare, în următoarele domenii:

FACULTATEA DE ȘTIINȚE UMANISTE, POLITICE ȘI ADMINISTRATIVE:
- Bibliotecar studii medii – 2 ani-120 credite.

FACULTATEA DE ȘTIINȚE ECONOMICE:
- Funcționar bancar – 2 ani - 120 credite;
- Agent de turism-ghid – 2 ani - 120 credite;
- Agent expediție și logistică – 2 ani-120 credite;

FACULTATEA DE STIINȚE JURIDICE:
Tehnician cadastru funciar-topograf – 2 ani-120 credite;
Detectiv particular – 2 ani-120 credite;

FACULTATEA DE MEDICINĂ, FARMACIE ȘI MEDICINĂ DENTARĂ: - Tehnician maseur – 2 ani - 120 credite;

FACULTATEA DE ȘTIINȚE ALE EDUCAȚIEI, PSIHOLOGIE, EDUCAȚIE FIZICĂ ȘI SPORT:
Asistent pentru ocrotirea persoanelor vârstnice – 2 ani - 120 credite;
Pedagog școlar – 2 ani - 120 credite;
Antrenor – 2 ani - 120 credite;

FACULTATEA DE ȘTIINȚE ALE NATURII, INGINERIE ȘI INFORMATICĂ:
Tehnician silvic – 2 ani - 120 credite;
Analist programator – 2 ani - 120 credite;
Tehnician laborant pentru protecția calității mediului – 2 ani - 120 credite.

ACTE PENTRU ÎNSCRIERE:

Acte necesare la înscriere: Diploma de bacalaureat în original sau adeverință sau adeverință de absolvire a cursurilor liceale; carte de identitate (copie); Certificat de naștere (copie legalizată); Certificat de căsătorie (copie legalizată); Adeverință medicală; Trei fotografii format ¾; Dosar plic

Nu se percepe taxă de înscriere și nici taxă de înmatriculare.

TAXA DE ȘCOLARIZARE este de 1000 lei pe an, cea mai mică taxă.

Înscrieri: Rectorat, (B-dul Revoluției nr. 94-96), telefon 0257/280373, de luni până vineri: 8,00-18,00; sâmbătă și duminică: orele 8,00-13,00; Informații: email: admitere@uvvg.ro; site: www.uvvg.ro.

Biroul de presă al UVVG
Daniel Albu

Scapă de „mătase"

În aceste zile, lacul din zona „Pădurice" trece printr-o necesară cosmetizare, fiind îndepărtate algele, care au pus, de mai mult timp, stăpânire pe luciul de apă. În ciuda „mătăsii broaștei", lacul rămâne un punct de atracție pentru arădenii dornici de relaxare, vedetă fiind fântâna arteziană, una cu sonor redus în această vară, care își va scurta „orarul" odată cu apariția sezonului mai rece.

JA - D.L.

Au lăsat școala pe drumuri

ARAD. Propunerile pentru clasa a IX-a sunt făcute de către școli. „Fiecare școală și-a propus propriul plan de școlarizare. Nu am intervenit, numărul de clase a rămas și rămâne la latitudinea fiecarei școli", a punctat Claudius Mladin, inspector școlar general. Dacă nu au intuit bine cererea de pe piața educațională și nu au reușit să-i atragă pe elevi, este problema conducerilor școlii. Doar că ceea ce rămâne încă de discutat este ponderea dintre numărul de locuri în liceele teoretice și cele tehnologice. O discuție care de fiecare dată când este demarată naște discuții și declanșează conflicte de interese. Și pare de nerezolvat.

Ceea ce a avut un debut promițător pe piața educațională au fost însă școlile profesionale. Numărul claselor s-a dublat față de cele din anii anteriori. În anul școlar ce va începe vor fi 52 de clase față de 25 de clase anul trecut. Peste 1.000 de elevi vor începe școala profesională la 15 septembrie. Cel mai de succes domeniu a fost cel al serviciilor, precum și estetica și ingiena corpului uman.

JA-M.A.

Agricultura face furori

Debut reuşit pentru cea de a 25-a ediţie a Târgului Agromalim, care reuneşte peste 250 de firme şi crescători de animale.

Imagini de la deschiderea oficială a târgului FOTO: A.B.

ARAD. Mai plin ca niciodată. Mai animat. De bătut recorduri, chiar. E vorba de Agromalim, târgul care şi-a deschis porţile joi dimineaţa la Expo Arad International. La momentul deschiderii oficiale, nu mai aveai loc să parchezi maşina în parcarea generoasă a complexului expoziţional. Iar loc pentru standuri nici atât. Totul în condiţiile în care la Agromalim 2014 participă peste 250 de firme şi crescători de animale din nouă ţări: România, Ungaria, Germania, Austria, Italia, Slovenia, Spania, Polonia şi Serbia.

Expozanţii au avut la dispoziţie o suprafaţă record de 3.500 mp interior şi 25.000 mp exterior, spaţiu umplut ochi cu cele mai performante utilaje şi materiale din domeniul agricol.

Că evenimentul a contat pentru mai toţi factorii responsabili în domeniu a demonstrat-o şi prezenţa masivă a oficialilor: secretarul de stat în MADR, Peter Tamas Nagy, directorul MADR, Gheorghe Neaţă, preşedintele CJA, Nicolae Ioţcu, Lazar Zoltan, din partea Camerei Agricole a Ungariei, preşedintele CCI Bistriţa - Năsăud, Vasile Bar, preşedintele CCI Teleorman, Marin Niculcea, preşedintele CCI Ilfov, Dumitru Dan. Evenimentul a fost onorat şi de numeroşi deputaţi şi senatori, primari, reprezentanţi ai autorităţilor din domeniu, parteneri ai CCIA Arad, oameni de afaceri din regiune şi foarte mulţi agricultori.

Cu diplome şi discursuri

Şi s-a sărbătorit cum se cuvine cea de a 25-a ediţie a târgului, organizatorii împărţind diplome oamenilor de afaceri arădeni din domeniu care şi-au dezvoltat businessul pe bani europeni sau prin eforturi proprii deosebite. Discursul de deschidere a celei de a XXV-a ediţie a evenimentului internaţional de agricultură, industrie alimentară şi ambalaje - AGROMALIM, i-a aparţinut preşedintelui CCIA Arad, Gheorghe Seculici, care a adresat un mesaj de sărbătoare: „Agromalim este un eveniment care a trecut demult testul timpului, devenind unul dintre cele mai mari evenimente de profil din ţară şi punctul de întâlnire pentru specialiştii în agricultură din nouă ţări. Agromalim abordează cu înalt profesionalism agricultura în ansamblul ei, oferind platforma ideală pentru dezvoltarea domeniilor care contribuie sănătos la economia românească".

Fără Miss Văcuţa

Ce lipseşte în acest an de la târg? Celebrul de pe acum concurs Miss Văcuţa. Acesta nu s-a putut organiza pentru că autorităţile locale au luat decizia de a închide toate târgurile de animale din Arad, iar mai marii Camerei de Comerţ au hotărât să meargă pe calea oficială pentru a nu risca nimic. Ca atare, la târg veţi putea admira doar câţiva cai frumoşi, cu toate că standurile de animale au fost lăudate de cei invitaţi să ţină discursuri.

ADRIANA BARBU
adriana.barbu@russmedia.ro

Orar pentru vizite

Târgul este deschis publicului vineri şi sâmbătă, între orele 10:00 şi 18:00, iar duminică de la 10:00 la 16:00. Pe parcursul celor patru zile de eveniment, transportul este asigurat gratuit de către organizatori, de la staţia Podgoria.

Conferinţa „Medicina de familie", la UVVG

S-a deschis a V-a Conferinţă Regională „Medicina de Familie - prezent şi perspective".

ARAD. Societatea de Naţională de Medicina Familiei, Universitatea de Vest „Vasile Goldiş" Arad şi Asociaţia Societatea Medicilor de Medicina Familiei - Medicina Generală Arad şi Patronatul Medicilor de Familie Arad, organizează, în perioada 11-13 septembrie,, în Campusul Universitar „Vasile Goldiş", în parteneriat cu Direcţia de Sănătate Publică Arad, Colegiul Medicilor, Spitalul Clinic de Urgenţă, Ordinul Moaşelor şi Asistentelor Arad, SMF Bihor, SMF Hunedoara, SMF Caraş Severin şi SMF Timişoara, cea de-a V-a ediţie, a Conferinţei Regionale „Medicina de Familie - prezent şi perspective".

La deschiderea manifestării au participat prof. univ. dr. Coralia Cotoraci, rectorul Universităţii de Vest „Vasile Goldiş", Nicolae Ioţcu - preşedintele CJA dr. Laura Nicolescu, director al DSP Arad, dr. Teodora Olariu, directorul spitalului Clinic Judeţean de Urgenţă Arad, medici de familie din Arad, Timiş, Bihor, Caraş-Severin, Alba, Hunedoara, Cluj-Napoca.

„Este a V-a ediţie pe care o organizăm în Arad şi sperăm să devină o tradiţie din punctul acesta de vedere. Având în vedere buna colaborare pe care o avem cu Universitatea de Vest «Vasile Goldiş» ne dorim să continuăm aceste evenimente, care sunt dedicate în special medicilor de familie", ne-a declarat Adrian Dărăbanţiu, preşedintele Patronatului Medicilor de Familie.

Prof. univ.dr. Coralia Cotoraci, rectorul UVVG, a menţionat: „Universitatea de Vest «Vasile Goldiş» este unul dintre organizatorii conferinţei, iar cadrele Facultăţii de Medicină participă la eveniment cu lucrări de specialitate. Vom menţine aceeaşi legătură bună cu medicii de familie, care dorim să crească şi să se îmbunătăţească de la an la an, prin astfel de manifestări şi lucrări comune".

JA-V.F.

La deschiderea conferinţei FOTO: FAN

Programe TV vineri, 12 septembrie

TVR 1

06.00 Zestrea românilor. (redifuzare)
06.30 Legendele palatului, prinţesa Ja Myung. (serial, COREEA, 2009)
07.50 Zon@
08.00 Telejurnal matinal. Sport, Meteo
09.00 Micul Dracula. (serial, Marea Britanie 2006-2011)
09.30 Starea naţiei. (R) din 11 septembrie
10.20 Biziday(R)
11.00 Teleshopping
11.30 Politică şi delicateţuri
12.30 Tribuna partidelor parlamentare
13.00 Beneficiar România.
14.00 Telejurnal. Sport, Meteo
14.55 Clubul celor care muncesc în România
15.00 Teleshopping
15.30 Oameni ca noi
16.00 Parlamentul României.
16.50 Legendele palatului, prinţesa Ja Myung
18.10 Post meridian
18.40 România în 5 minute
19.00 Avanpremieră jurnal
20.00 Telejurnal. Meteo
21.05 Dr House. (serial, SUA, 2010) E sarcastic, incorigibil, dur… Însă cum s-ar comporta într-o relaţie sentimentală?
22.00 Dr. House
22.55 Dog Pound. (Dramă, Marea Britanie-Franţa-Canada, 2010) Trei delincvenţi minori sunt condamnaţi să-şi ispăşească pedepsele într-un centru corecţional: unul pentru trafic de droguri, al doilea pentru furturi de maşini, iar al treilea doar pentru că este un rebel furios. Încă din prima zi, băieţii descoperă că ocuparea unui loc în ierarhia socială din închisoare presupune la fel de multă brutalitate ca în penitenciarele pentru adulţi.
02.35 Telejurnal (R)

PRO TV

07.00 Ştirile PROTV
10.00 Film serial: Tânăr si nelinistit. (r)
11.00 Zborul 93. Filmul urmareste povestea pasagerilor din cel de-al patrulea avion implicat in atentatele teroriste de la 11 septembrie 2001 din USA. (r)
13.00 Stirile PROTV
14.00 Tanar si nelinistit. Ep. 4794
15.00 Crescandu-l pe Waylon. comedie, SUA 2004. Reg este patronul unui bar şi are o slăbiciune pentru modele. Julia este fotograf, îi plac la nebunie călătoriile şi vedetele rock. După cum se vede, cei doi nu au absolut nimic în comun, iar de întîlnit, s-au întîlnit o singură dată, cînd cîţiva prieteni comuni au aranjat să se întîmple acest lucru.
17.00 Stirile PROTV
17.30 La Maruta
19.00 Ştirile PROTV.
20.30 Legiunea. Producţie: SUA, 2010. Regia: Scott Stewart. Cu: Paul Bettany, Lucas Black, Tyrese Gibson, Adrianne Palicki, Charles S. Dutton. Gen: actiune
22.30 Gamer - Jocul supravieţuirii. Regie: Mark Neveldine, Brian Taylor Producţie: SUA 2009. Cu: Gerard Butler, Amber Valletta, Michael C. Hall, Kyra Sedgwick, Logan Lerman. Actiunea din Gamer este plasata intr-un viitor in care termenul de divertisment capata cu totul alte sensuri.
00.15 Legiunea. (r)
02.00 Gamer. Jocul supravieţuirii. (r)
03.30 I like IT. (r)
04.00 Apropo Tv. (r)
05.00 Romania, te iubesc! (r)

ANTENA 1

06.00 Observator
08.00 Neatza cu Razvan si Dani
10.50 In gura presei cu Mircea Badea. Mircea Badea realizează o nonconformistă revistă a publicaţiilor sub titlul „In gura presei". Pe parcursul emisiunii el supune atenţiei telespectatorului cele mai interesante ştiri apărute în presa cotidiană, săptămânală şi lunară. Deosebirea dintre programul pe care îl realizează Mircea şi emisiunile pe aceeaşi temă ale altor televiziuni este că el este spontan, firesc şi natural fără a introduce mecanic nişte texte.
11.40 Teleshopping
12.00 Mireasă pentru fiul meu
13.00 Observator
14.00 Mireasă pentru fiul meu
16.00 Observator
17.00 Acces direct
19.00 Observator
20.00 Observator special
20.30 King Kong. actiune/ aventuri, SUA 2005 Regizor, producator si co-scenarist, Jackson isi indreapta atentia spre povestea memorabila imortalizata in 1933 de realizatorii de filme de aventuri Merian C. Cooper si co-regizorul Ernest B. Schoedsack. Jackson reinvie povestea tragica de dragoste dintre frumoasa si bestia - introducand in spectacolul povesti actiune si umanitate rafinata - si ne aduce un Kong la care nu ne-am gandit vreodata, prin mari eforturi combinate si efecte vizuale unice.
00.00 Lovitură de graţie. actiune, SUA 2010
02.00 Hercule
03.45 Acces direct. (r)

HBO

06.00 Hope Springs. Romantic, Marea Britanie, 2003
07.35 1.000 post Terra. SF, SUA, 2013. Cu: Jaden Smith, Will Smith
09.15 Jack şi uriaşii. Fantastic, SUA, 2013. Cu: Nicholas Hoult, Eleanor Tomlinson
11.10 Stuart Little 2.Comedie, SUA, 2002. Cu: Geena Davis, Hugh Laurie, Jonathan Lipnicki
12.30 Samsara. Documentar, SUA, 2011. Regia: Ron Fricke.
14.15 Fără complicaţii! Comedie, Germania, 2012. Cu: Diana Amft, Tom Wlaschiha, Alexander Beyer, Jule Ronstedt, Sylvester Groth
15.55 Un sărut adevărat. Comedie, SUA, 1999. Cu: Drew Barrymore, David Arquette
17.45 Filme şi vedete
18.15 1.000 post Terra. SF, SUA, 2013.Cu: Jaden Smith, Will Smith, Sophie Okonedo, Zoë Kravitz
19.55 Jack Reacher - Un glonţ la ţintă. Acţiune, SUA, 2012. Cu: Tom Cruise, Rosamund Pike, Richard Jenkins
22.00 Banshee. - II, Ep. 3Polităst, SUA, 2014.
23.00 Cartea morţilor.Horror, SUA, 2013. Regia: Fede Alvarez. Cu: Jane Levy, Shiloh Fernandez, Lou Taylor Pucci
00.30 Marea neagră. Dramă, Olanda, 2013. Cu: Raymond Thiry
02.00 Citaţia. Thriller, SUA, 2013. Cu: Cuba Gooding Jr., Ashley Scott, Bailey Chase, James Hong
03.30 Jack Reacher - Un glonţ la ţintă. Acţiune, SUA, 2012. Cu: Tom Cruise, Rosamund Pike
05.35 Martorul. - Ep. 1: Juarez. Documentar, SUA, 2012. Regia: David Frankham

TVR 2

9.00 5 minute de istorie 9.10 Documentar 360° 10.10 Jurnal de front 11.00 SOS–Salvaţi Pământul Nostru! 11.30 Tenis Cupa Davis România-Suedia 18.00 Telejurnal 18.30 Documentar SOS–Salvaţi Pământul Nostru! 19.00 Documentar 360° 20.10 Lună de miere în Las Vegas 21.50 5 minute de istorie 22.00 Ora de ştiri 23.00 CSI: Crime şi investigaţii 23.50 Zeul războiului 0.55 Documentar Nicolas Le Riche 2.05 Rezistenţa prin cultură 3.00 O poveste... cu cântec! 3.30 Legendele palatului: Regele Geunchogo 4.40 Poate nu ştiai

AXN

07.15 Mesaje de dincolo 08.15 90210 09.10 CSI: New York–Criminaliştii 10.10 NCIS: Los Angeles 11.10 Mesaje de dincolo 12.10 Stargate Universe 13.10 NCIS 14.10 Sherlock Holmes şi Dr. Watson 15.10 CSI: New York–Criminaliştii 16.10 90210 17.05 Stargate Universe 18.05 NCIS: Anchetă militară 19.05 NCIS20.00 Sherlock Holmes şi Dr. Watson 21.00 Frumoasa şi bestia 22.00 Maestrul din umbră 23.45 CSI: New York–Criminaliştii 00.45 Frumoasa şi bestia 01.45 Maestrul din umbră

ANTENA 3

06.00 Ştirile dimineţii 10.00 Previziunile zilei 11.00 Se întâmplă în România 12.00 Ştiri 13.00 Se întâmplă în România 14.00 Ştiri 15.00 Esenţial 17.00 100 de minute cu Alessandra Stoicescu 18.45 La ordinea zilei 20.30 Subiectiv 22.00 Ştiri 23.00 In Premiera (reluare) 00.00 Ştiri 01.00 Ştiri 1.10 La ordinea zilei (reluare) 2.00 Ştiri 2.10 La ordinea zilei (r) 3.00 Ştiri 3.10 100 de minute (r) 4.00 Ştiri 4.10 100 de minute (reluare) 4.30 Subiectiv, reluare 5.00 Ştiri 5.10 Subiectiv (reluare)

PRIMA TV

07:00 Clanul Bau-Bau 09.00 Walker, poliţist texan 10.00 Teleshopping 10.30 Râzi şi câştigi 11.15 Trăsniţii 12.00 Teleshopping 12.30 Trăsniţii din Queens 13.30 Teleshopping 14.00 Focus 14.30 Clanul Bau-Bau 16.30 Focus 17.00 Walker, poliţist texan 18.00 Focus 19.00 Râzi şi câştigi 19.30 Cireasa de pe tort 20.30 Spărgătorii de nunţi 22.30 Trăsniţii 23.00 Arhanghel 00.00 O Familie de poliţişti 01.00 Clanul Bau-Bau 03.00 Focus 03.30 Trăsniţii 04.00 Trăsniţii din Queens 04.30 Danni Lowinski 05.30 Nimeni nu-i perfect

CINEMAX

07:00 Umple vidul 08.30 Spre sud 10.15 O saltea de milioane 11.35 Vărul meu super erou 13.15 Hulk uriaşul 15.30 Cutia neagră 17.35 Incredibilul Burt Wonderstone 19.15 Paul 21.00 Pe ambele maluri ale Senei 22.45 Campania Comedie, SUA, 2012 00.10 Sexul ucide! Comedie, SUA, 1981 01.35 Atingerea păcatului Dramă, China, 2013, Wu Jiang, Baoqiang Wang, Lanshan Luo, Jia-Yi Zhang 03.45 Dragoste tristă Comedie, SUA, 1994 05.20 Vărul meu super erou Dramă, Italia, 2011

B1

08.55 Business B1 la zi 09.00 ŞTIRILE DIMINEŢII 09.55 Business B1 la zi 10.00 ŞTIRILE DIMINEŢII (d) 11.00 EVENIMENTUL ZILEI (d) 12.00 Ştirile B1 (d) 13.00 TALK B1 (d) 14.00 ROMÂNIA, ACUM 15.00 Ştirile B1 (d) 16.00 TALK B1 (d) 17.00 ROMÂNIA, ACUM 18.00 Ştirile B1 (d) 19.00 AKTUALITATEA B1 (d) 20.00 BUTONUL DE PANICĂ (d) 21.30 ACTUALITATEA ROMÂNEASCĂ (d) 23.00 LUMEA LUI BANCIU (d) 01.00 Actualitatea românească (r) 02.10 Butonul de panică (r)

ACASĂ

07.15 Minciuna 08.15 Rosa diamante 09.15 Teleshopping 09.30 Clona 10.30 Teleshopping 10.45 Sot de inchiriat 11.45 Pentru ca te iubesc 12.45 Teleshopping 13.00 Culorile iubirii 14.30 Legaturi riscante 15.30 Minciuna 16.30 Rosa diamante 17.30 Clona 18.30 Sot de inchiriat 19.30 Pentru ca te iubesc 20.30 Culorile iubirii 22.00 Legaturi riscante 23.00 Casa de alaturi Cu: Maritza Rodriguez, Gabriel Porras 00.00 Clona 01.00 Razboiul sexelor 02.30 Casa de alaturi 03.30 Dincolo de povestiri 04.30 Razboiul sexelor

PRO CINEMA

08:30 Acasa in bucatarie 09.30 Doamne de poveste 10.30 Batman 11.00 Batman 11.30 Acasa in bucatarie 12.30 La Maruta 14.00 Lara, episodul 11 15.00 Doamne de poveste 16.00 Lara 17.00 Jocul 18.00 Seinfeld 19.00 Jocul minciunilor 20.00 Dragoste in ape tulburi 2006 Cu: Matthew Modine 22.15 Serviciul Roman de Comedie 23.15 Impactul, partea I 01.15 Cobra 11 in alertaProductie: Germania, 1996- Cu: Erdogan Atalay, Gottfried Vollmer, Dietmar Huhn Gen: actiune 02.00 Impactul 04.00 Cine A.M.

DIVA

06.00 Anatomia lui Grey 07.00 Paradisul lui Michelle 08.00 Neveste disperate: 09.00 Soţia perfectă 10.00 Crimele din Midsomer 12.00 Aproape legal 13.00 Paradisul lui Michelle 14.00 Anatomia lui Grey 15.00 Soţia perfectă 16.00 Crimele din Midsomer 18.00 Neveste disperate 19.00 Anatomia lui Grey 20.00 Cu sânge rece 21.00 Tribul curcubeului Drama 2011 23.00 Tom, Dick şi Harriet Comedy 2012 01.00 Cu sânge rece 02.00 Aproape legal 03.00 Crimele din Midsomer

ANTENA STARS

06.30 Star magazine 08.30 Star news 09.00 STAR MATINAL (cu Rocsana Marcu si Razvan Botezatu) 12.00 STAR MAGAZINE 14.00 NECENZURAT (cu Adriana Bahmuteanu) 16.00 STAR MAGAZINE 17.00 Agentul Vip 18.55 STAR NEWS 19.45 RAI DA' BUNI (cu Mihai Morar) 21.45 STAR NEWS (cu Andra Trandas) 22.00 AGENTUL VIP (cu Cristian Brancu) 00.15 STAR NEWS (cu Andra Trandas) 00.30 Răi da' buni (reluare) 02.00 Star Magazine (reluare) 02.45 Agentul Vip reluare) 04:45 Necenzurat (reluare)

RTL KLUB

06.30 Top Shop 07.00 Desene animate 08.35 Ştiri 09.08 În fiecare dimineaţă! 11.05 Top Shop 12.45 Astro Show 13.50 Reflector 14.05 Focus 14.45 Budapesta, zi şi noapte (rel.) 16.00 Masterchef 17.10 Moştenirea (s) 18.25 Focus 19.00 Ştiri 20.00 Masterchef 21.05 Budapesta, zi şi noapte (s) 22.30 Între prieteni (s) 23.05 CSI (s) 01.40 Reflector

REDACŢIA NU ÎŞI ASUMĂ RESPONSABILITATEA PENTRU EVENTUALELE SCHIMBĂRI

UNIVERSAL

06.00 Coborâre mortală Horror, USA 2011 08.00 Teoria Big Bang 09.00 O familie de poliţişti 10.00 Castle 11.00 Hawaii 5.0 12.00 Teoria Big Bang 13.00 Arcaşul 14.00 O familie de poliţişti 15.00 Super-petrolierul Action, USA 2011 17.00 Mike şi Molly 17.30 Mike şi Molly 18.00 Hawaii 5.0 19.00 Castle 20.00 Arcaşul 21.00 Aproape oameni 22.00 CSI: Miami 23.00 CSI: Miami 00.00 Premieră pe acest canal 01.00 Dexter 02.00 Arcaşul 03.00 Castle 04.00 Castle 05.00 O familie de poliţişti

Deputatul Dalca, desemnat preşedinte de comisie

E singurul deputat arădean preşedinte de comisie permanentă a Camerei Deputaţilor.

ARAD. Deputatul arădean Ştefan Petru Dalca (PP-DD), a fost desemnat preşedinte al Comisiei pentru egalitate de şanse între femei şi bărbaţi. Funcţia a fost deţinută de către Liliana Mincă, promovată în conducerea Biroului Permanent al Camerei Deputaţilor. La ora actuală, Dalca este singurul deputat arădean preşedinte de comisie permanentă a Camerei Deputaţilor (Calimente este preşedinte al Comisiei comune Senat - Camera Deputaţilor pentru controlul SIE). „Sper că voi putea colabora în continuare cu colegii din comisie, indiferent de la ce partide provin, la fel de bine sau chiar mai bine ca până acum. S-ar părea că nu este chiar o comisie importantă, dar nu este deloc aşa. Să ne gândim doar la faptul că proaspăt alesul preşedinte al Comisie Europene, dl. Juncker, a avut obligaţia de a numi cel puţin nouă femei comisari, pentru că altfel Parlamentul European nu îi valida echipa", a declarat Dalca.

> Sper că voi putea colabora la fel de bine cu colegii din comisie
> **ŞTEFAN PETRU DALCA**

JA-S.T.

Ştefan Petru Dalca FOTO: JA

Teodora, copil sănătos!

În ultima jumătate de an, fetiţa a suferit trei intervenţii chirurgicale, la Clinica de Pediatrie din Szeged.

O fetiţă fericită, părinţi fericiţi FOTO: FAN

ARAD. V-o mai amintiţi pe Teodora? Fetiţa care s-a născut cu un singur rinichi şi fără anus şi care avea nevoie de trei operaţii pentru a deveni un copil normal... V-am spus povestea ei tulburătoare (cerându-vă să „ajutaţi împreună cu Jurnal arădean"), în luna martie a acestui an, pe când avea nouă luni. Între timp, Teodora a împlinit un an, iar ieri şi-a sărbătorit ziua onomastică. Vestea cea mai bună este că, acum, fetiţa e sănătoasă.

Operaţiile...

În ultima jumătate de an, Teodora a suferit trei intervenţii chirurgicale, toate efectuate la Clinica de Pediatrie din Szeged. Prima a avut loc la 14 martie şi s-a soldat cu „construcţia" unui „anus contra naturii" (deschiderea intestinului gros undeva în stânga bazinului). A doua a fost efectuată la 5 iunie şi a constat în reconstrucţia vaginului şi a colonului. Cea de-a treia operaţie a avut loc chiar săptămâna trecută, pe 2 septembrie, ocazie cu care fetiţei i s-a închis orificiul făcut la prima intervenţie şi i s-a unit capătul colonului care era ieşit prin burtică, cu fundulețul reconstruit în cea de-a doua operaţie (coborârea intestinului gros la anus).

Au răzbit

Toate intervenţiile chirurgicale au decurs normal, după cum au fost planificate, mulţumită unor cadre medicale care au dat dovadă de responsabilitate şi profesionalism. Nu a fost uşor - nici pentru Teodora, nici pentru părinţii ei - să traverseze această perioadă, dar au răzbit! Iar bucuria pe care o trăiesc acum e cu atât mai mare: fetiţa e sănătoasă! Nimic nu este mai important.

„Am terminat cu operaţiile şi fata e bine. Domnul doctor ne-a spus că, de-acum, ne putem relaxa. Teodora e un pic mai serioasă, un pic mai matură dar... sănătoasă! Mulţumim încă o dată tuturor binefăcătorilor noştri! Doamne ajută de sănătate pe toată lumea!" - încheie Leonardo Negoiţescu, tatăl Teodorei.

DIANA DUŢU
diana.dutu@russmedia.ro

PRO şi CONTRA

Deconspirarea candidatului 007

Opoziţia a solicitat înfiinţarea unei comisii parlamentare de anchetă pentru depistarea preşedinţiabilului spion sub acoperire.

ARAD. Suspicioasă pe lipsa de reacţie a lui Victor Ponta la afirmaţia lui Traian Băsescu - unul dintre candidaţi ar fi actual sau fost agent sub acoperire al serviciilor secrete - opoziţia solicită înfiinţarea unei comisii parlamentare care să-l depisteze pe acesta. Puterea, respectiv, PSD, spune că nu este decât un bluff al lui Traian Băsescu.

Flavius Măduţa, deputat PSD

„După părerea mea, este doar o perdea de fum lansată de către Traian Băsescu, iar candidatul fost sau actual agent sub acoperire nici nu există. Cred că a stârnit nişte valuri pentru a distrage atenţia de la scandalul desemnării comisarului european, care i-a adus o înfrângere ruşinoasă şi, totodată, a însemnat nişte puncte serioase acumulate de Victor Ponta. După ce Băsescu a încercat să împiedice numirea Corinei Crețu şi a pierdut lamentabil, românii au văzut că degeaba s-a opus acesta, fiindcă şeful Comisiei Europene ţine cont de propunerile Guvernului. S-ar putea ca Traian Băsescu să ştie că în cursă va intra un fost sau actual agent, de pildă dl. Dinu, fost şef al serviciilor secrete, care a mai candidat la Preşedinţia României şi să spună după aceea că despre acesta era vorba. O simplă diversiune în folosul Elenei Udrea".

La discuţii despre „acoperiţi" FOTO: FAN

Mihai Calimente, deputat PNL

Şeful Comisiei comune a Senatului şi Camerei Deputaţilor pentru controlul activităţii SIE este de acord că ar putea fi o „petardă" a preşedintelui Traian Băsescu, dar crede că, oricum, comisia ar trebui înfiinţată. „Măcar ne convingem dacă preşedintele a vorbit serios sau a glumit. Pe de altă parte, dacă prezidenţiabilul despre care pomeneşte preşedintele a fost sub acoperire şi a funcţionat ca magistrat sau parlamentar este foarte grav, pentru că sunt instituţii în care, conform regulamentelor lor, nu pot activa agenţi sub acoperire", spune Calimente.

JA-S.T.

Şcoala Gimnazială Nr. 5, clădirea de pe Udrea FOTO: JA

Gimnazială 5 se extinde în clădirea de la „Iuliu Maniu"

Patru clase de la Şcoala Gimnazială Nr.5 se vor muta într-o aripă a Liceului Tehnologic „Iuliu Maniu".

ARAD. Peste 1.000 de elevi cărora le revin mai puţin de cinci metri pătraţi per elev de spaţiu în clădirea şcolii situate pe strada Udrea. E vorba despre Şcoala Gimnazială Nr. 5, una din cele mai de succes şcoli arădene. Cererea pentru înscrierea elevilor depăşeşte cu mult oferta pe care spaţiile şcolii o pot onora şi, în fiecare an, conducerea unităţii de învăţământ este obligată să refuze cel puţin o clasă de elevi. Pentru că nu sunt suficiente săli. Peste 300 de elevi erau obligaţi să facă orele după amiaza.

Soluţia era la... vecini

Împreună cu autorităţile locale, s-a decis ca o parte din clasele şcolii gimnaziale să se mute într-o aripă a Liceului Tehnologic „Iuliu Maniu", unde spaţiul este excedentar faţă de numărul elevilor.

Odată decizia luată, în mai puţin de două săptămâni, cele patru săli de clasă vor fi gata pentru începerea noului an şcolar. Totul a fost schimbat în timp record: parchet, mobilier, uşi etc. „Am muncit toţi pentru ca totul să fie pregătit pentru data de 15 septembrie. Copiii au propria lor curte, propria intrare, propriul grup sanitar. Totul va fi nou şi pregătit pentru începerea noului an şcolar", a dat asigurări directorul unităţii, prof. Maria Paşcalău. Aici vor susţine orele 120 de elevi din clasele a III-a, care vor scăpa de programul de după amiază. Singurii care vor mai avea program după masa vor fi elevii de clasa a II-a, adică peste 200 de copiii.

„Am fost de acord cu această mutare a elevilor de la Gimnazială Nr.5 în clădirea liceului tehnologic pentru că este firesc să susţinem şi să încurajăm dezvoltarea şcolilor. Dacă a existat soluţia aceasta pentru ca elevii să nu mai facă ore după amiaza, fără ca acest parteneriat să afecteze liceul, am fost de acord să o susţinem. Este pentru binele copiilor", a declarat Claudius Mladin, inspector şcolar general.

JA-M.A.

> Totul va fi gata pentru 15 septembrie
> **MARIA PAŞCALĂU**

Fonduri proprii

Şi cum orice investiţie presupune buget, transformarea aripii de clădire „împrumutată" de la „Iuliu Maniu" a fost făcută din fondurile proprii ale Şcolii Gimnaziale 5, din bugetul şcolii calculat pe baza fondurilor per elev, din fondurile asociaţiei de părinţi, din fondurile provenite din proiecte europene precum şi de la Primăria Arad.

„Masa bucuriei" la Mădrigeşti

MĂDRIGEŞTI. Acţiunea socialfilantropică din cadrul proiectului naţional „Masa Bucuriei", derulat de Patriarhia Română în parteneriat cu Selgros Cash&Carry, s-a desfăşurat miercuri, 10 septembrie, în Parohia Mădrigeşti şi cele două filii, Buceava şi Şoimus. Parohia Ortodoxă Mădrigeşti face parte din rândul celor mai sărace unităţi bisericeşti din Arhiepiscopia Aradului (Mădrigeşti 60 credincioşi, Buceava 40 credincioşi iar la Şoimus 14 credincioşi) care beneficiază de produse alimentare.

„Aducem mulţumiri Înaltpreasfinţitului Părinte Timotei Arhiepiscop al Aradului pentru părinteasca purtare de grijă prin care a pus la «Masa Bucuriei» şapte familii nevoiaşe ale acestei parohii misionare", a declarat pr. Ştefănuţ Lucian, parohul acestei biserici.

JA-M.G.

Îndeamnă la „exerciţiu democratic"

Mircea Purcaru face apel la tineri să participe la exerciţiul democratic al exprimării votului.

ARAD. Preşedintele PC Arad, Mircea Purcaru, face apel la tinerii neafiliaţi politic să se înscrie pentru ocuparea unor funcţii de preşedinţi sau locţiitori ai birourilor secţiilor de votare. În opinia sa, tinerii ar trebui să fie mult mai bine informaţi pe această temă, pentru a participa la exerciţiul democratic al exprimării votului.

„Dincolo de posibilitatea unui câştig financiar ocazional, tinerii din municipiu şi judeţ ar putea să se familiarizeze, cât de cât, cu ceea ce înseamnă alegerile. Ar fi un câştig şi pentru comunităţi, care ar şti că voturile lor sunt numărate de către oameni neafiliaţi niciunui partid, nedispuşi să închidă ochii la posibile tentative de fraudare. În judeţ, de regulă, primarii sunt cei care îşi aleg, la fiecare tur de scrutin, preşedinţii şi locţiitorii secţiilor de votare, ştiind că aceştia sunt doar scriptic neafiliaţi vreunui partid. De fapt, ei sunt afiliaţi primarilor, adică partidelor din care fac parte aceştia. De fiecare dată înainte de vreun scrutin, cu mare greutate se găsesc persoane competente care să îndeplinească rolul de preşedinţi sau locţiitori. Cred că acest lucru se întâmplă tocmai pentru că mulţi tineri din localităţile judeţului nu ştiu că s-ar putea înscrie, pentru că nu-i anunţă nimeni, fiindcă, aşa cum spuneam, primarii au interesul să-şi impună oamenii oamenii lor. Responsabil din partea lor ar fi să popularizeze cât mai intens, prin mijloacele de care dispun, cine, în ce condiţii poate să se înscrie. Cu cât mai mulţi s-ar prezenta, cu atât mai mari ar fi şansele ca alegerile să se desfăşoare corect", spune Purcaru.

JA-S.T.

> De regulă, primarii sunt cei care îşi aleg preşedinţii şi locţiitorii secţiilor de votare
> **MIRCEA PURCARU**

Mircea Purcaru FOTO: JA

Poeta arădeană Lia Faur a fost invitată la... „Tango"

ARAD. Cartea „Cum e să fii femeie?" de Alex Ștefănescu în dialog cu Lia Faur, apărută la Editura Maşina de scris (Bucureşti, 2012), continuă să trezească interesul, astfel că în numărul din luna septembrie al revistei „Tango" - care apare săptămâna aceasta - , Alice Năstase-Buciuta o invită pe poeta arădeană Lia Faur la un amplu interviu, pornind de la acest subiect (interviu pe care îl puteți citi atât în revistă cât şi pe site-ul publicației). Întrebările vin să completeze curiozitățile lui Alex Ștefănescu, într-o manieră inteligent - feminină, despre condiția femeii scriitor, profesor, mamă şi (de ce nu?!) gospodină. **JA-V.F.**

Pe coperta revistei FOTO: FAN

Sub semnul creaţiei literare

Festivalul Naţional de Literatură „Dorel Sibii" şi Tabăra Internaţională de Creaţie Literară a Tinerilor Scriitori.

SĂVÂRŞIN. După dispariția scriitorului Dorel Sibii, originar din Hălăliș, un sat din apropierea Săvârșinului, un grup de scriitori din jurul revistei de cultură „Arca", precum şi Ioan Vodicean, primarul Săvârşinului, au propus ca în fiecare an, la Săvârșin, să se desfăşoare un festival de literatură care să-i poarte numele. De la o ediție la alta, festivalul a crescut, a supus de fiecare dată o temă incitantă spre dezbatere participanților.

Festivalul de Literatură „Dorel Sibii", ajuns la a XVI-a ediție, a reunit în Săvârșin, la sfârşitul săptămânii trecute, scriitori din Arad şi județele limitrofe (Timiş, Hunedoara, Bihor). Au avut loc simpozioane, mese rotunde, lecturi publice şi acordări de premii.

Scriitori la festival FOTO: FAN

Organizatori şi sponsori

Organizatorii festivalului au fost Consiliul Județean Arad, prin Centrul Cultural Județean, şi Primăria Săvârşin iar sponsorul principal al Taberei - Universitatea de Vest „Vasile Goldiş", care a asigurat cazarea participanților. Dar nimic nu ar fi fost posibil fără inimoasa şi entuziasta echipă din jurul primarului Ioan Vodicean, din care merită amintiți: Ionel Pavel, Adrian Craiu, Daniel Petrașca, Diana Ioana Gorea.

Personalităţi literare

Festivalul a debutat cu o dezbatere a cărei temă a fost omagierea a trei importante personalități literare arădene: Florin Bănescu, Francisc Vinganu şi Dorel Sibii, cel al cărui nume îl poartă festivalul de literatură de la Săvârşin. Poetul şi criticul literar Gheorghe Mocuța, a prezentat un Power Point, prin care a adus în atenția celor prezenți, opera celor trei scriitori precum şi imagini care surprind momente mai speciale din existența lor.

Gh. Schwartz, premiat

Printre amfitrionii Festivalului „Dorel Sibii" de la Săvârşin se numără şi Fundația culturală „Principesa Margareta", care, în prezența Alteților Lor Regale, acordă, an de an, un premiu substanțial unui scriitor consacrat participant. Printre cei câştigători: Daniel Vighi, Vasile Dan, Adrian Popescu, Casian Maria Spiridon, Ion Mureşan, Horia Ungureanu (aniversat, anul acesta, la împlinirea a 75 de ani). Câştigatorul premiului din această ediție a fost cunoscutul scriitor arădean Gheorghe Schwartz.

Se poate concluziona că ediția 2014 a fost una de succes, un eveniment național de mare impact literar ceea ce crează premise favorabile continuării acestui festival şi în anii care urmează. **JA-V.F.**

Nuntă-n festival

Surpriza ediției a fost oferită de către „veteranul" acestei tabere de creație, poetul orădean Mihai Vieru care a ales să se căsătorească cu aleasa inimii lui, frumoasa şi spirituala Felicia Tuns (Cia), aici la Săvîrşin, chiar în timpul festivalului. Iar cununia civilă a fost oficiată de însuşi primarul-poet Ioan Vodicean. În rest, vederi, revederi, amintiri, schimburi de cărți şi tradiționalul foc de tabără la „Moşu Miu", pe deal.

Recital de clavecin şi flaut la Filarmonică

ARAD. Duminică seara, de la ora 19, Filarmonica de Stat Arad vă invită la un recital extraordinar ce va fi susținut în sala Ferdinand a Primăriei Municipiului Arad, recital susținut de Sorin Dogariu (clavecin) şi Constantin Tălmaciu (flaut).

„Inaugurăm, într-un ambient arhitectural perfect în armonie cu ornamentata muzică propusă, noul nostru giuvaier de instrument - Clavecinul Arădan - un clavecin custom made, special pentru Filarmonica de Stat Arad! Clavecinul - un instrument deosebit de prezent în muzica orchestrală a barocului, a jucat un rol deosebit de important ca instrument solistic şi de acompaniament (basso continuo). În cadrul concertelor noastre, instrumentul va da o remarcabilă savoare timbrală muzicilor vechi, dar, cu siguranță, își va găsi locul şi în sonoritatea insolită a unor partituri contemporane", spune dr. Alin Văcean, director general al Filarmonicii de Stat Arad.

Ofertele muzicale vor fi însoțite şi de o prezentare a instrumentului, realizată de prof. dr. Alin Văcean, iar deschiderea programului de recital îi va aparține lui Filip - Samuel Sebeşan, elev în cl. a VII-a a Liceului de Artă „S. Drăgoi" din Arad - clasa prof. Diana Tite. **JA-M.A.**

Constantin Tălmaciu FOTO: JA

Program

Recitalul propus de cei doi renumiți muzicieni va cuprinde lucrări reprezentative solo şi camerale, ale compozitorilor preclasici Johann Sebastian Bach, Georg Friedrich Händel, Domenico Scarlatti, François Couperin dar şi ale clasicului Joseph Haydn, în varianta sonoră originală.

Tabără de creaţie la Săvârşin

Tot la Săvârşin, săptămâna trecută avut loc Tabăra Internațională de Creație Literară a Tinerilor Scriitori, destinată tinerilor scriitori performanți din România, care au publicat deja cel puțin o carte. La ediția din acest an au participat tineri scriitori remarcabili: Sorin Despot, Claudiu Komartin, Miki Vieru, Rita Chirian, Aleksandar Stoicovici, Vlad Pojoga, Elena Popescu, Catălina Stanislav, Raluca Boantă, Anastasia Gavrilovici şi arădeanul Iulian Leonard. Au fost organizate ateliere literare, colocvii, lecturi publice.

Un număr de trei premii au răsplătit efortul creativ al tinerilor participanți la tabără. Ele au fost câştigate de următorii: Premiul I - Raluca Boantă, din Bistrița, premiul II - Anastasia Gavrilovici, din Suceava şi premuil III - Iulian Leonard din Arad. De asemenea va fi editată o antologie care cuprinde creațiile scriitorilor prezenți.

Vernisaj la Galeria „Delta"

ARAD. La Galeria Națională „Delta" va avea loc duminică, 14 septembrie, ora 18, vernisajul expoziției Redesign „Fabricat în România". Sunt prezenți, cu lucrări, 31 de studenți, absolvenți şi profesori ai Facultății de Design din Arad şi Universitatea de Artă şi Design din Cluj-Napoca.

Organizatorii au gândit această expoziție ca o încercare a promovării produsul românesc prin design, să arate publicului că se pote crea sau recrea produse românești într-o economie globalizată. **JA-V.F.**

Mircea Boran, preşedintele FOTO:FAN

„Atmosfera oraşului", la Pécs

ARAD. Asociația Foto Club Arad a fost invitată, de Primăria Arad, să participe cu o expoziție de artă fotografică cu ocazia „Zilei Aradului la Pécs" (Ungaria).

Vernisajul va avea loc vineri, 12 septembrie, ora 17, la Casa Artelor şi Literaturii (Piața Széchényi, 7-8) şi va fi onorat de prezența oficialităților din Arad şi Pécs.

„Cu această ocazie - ne-a spus Mircea Boran, președintele Foto Club Arad - vom expune 52 de imagini cu titlul «Atmosfera orașului»".

Autorii fotografiilor sunt: Călin Creştin, Cantemir Mândru, Doru W. Gomboş, Filip Rotaru, Gavril Borza, Marius Luffer, Lili Bock, Mircea O. Boran Art. AAFR, Octavian Iolu, Ovidiu Filip, Radu Bulzan, Raluca Lăcrăngean, Rely Tarniceri, Simona Chira, Siska Szabo Zoltan, Virgiliu Jireghie.

„Suntem onorați să participăm la acest eveniment şi să aducem, la Pecs, prin lucrările pe care le prezentăm, câteva imagini din orașul nostru de pe Mureş", ne-a mărturisit Mircea Boran. **JA-V.F.**

Program mica publicitate:
B-dul Revoluției, nr. 81
luni-vineri: 8.00-18.00,
duminică: 9.00-13.00.

IHM TOTAL CONSULT
ITI DORESTI UN LOC DE MUNCA INTR-O COMPANIE SERIOASA SI MARE?
IHM TOTAL CONSULT
ANGAJEAZA
OPERATORI ASAMBLARE
Beneficii:
- Salariu motivant, tichete de masa
- Bonusuri de prezenta, de productie
- 200% plata orelor suplimentare
- 30% spor pentru orele de noapte
- Transport asigurat gratuit
- Asigurare medicala privata

Cerinte:
- Minimum 10 clase absolvite
- îndemânare bună, persoană motivată, serioasă si muncitoare
- disponibilitate pentru lucrul în schimburi şi
- în picioare

Pentru mai multe informatii suna la numarul:
0734 006 985
Asteptam CV-ul tau la adresa de email:
ana.covaci@ihm.ro sau recrutare@ihm.ro
(635967)

TAKATA conduce activitățile europene ale Corporației Takata din Tokyo, unul din producătorii de top de echipamente de siguranța pentru industria automotive. Takata are 11.000 de angajați in Europa si aproape 29.000 peste tot in lume. Ca partener de încredere al companiilor producătoare de autoturisme, Takata dezvoltă si produce componente si produse de siguranta de înaltă calitate. Portofoliul de produse este compus din volane, sisteme de airbaguri, centuri de siguranta, componente electronice si senzori, precum si componente de habitaclu si sisteme de siguranta pentru copii. *Pentru a ne întări echipa din Arad, suntem în căutare de:*
TAKATA

TAKATA ANGAJEAZA
TEHNICIAN MECANIC
· Fabrica Sculărie -
· 3 posturi disponibile –
· Cautam Tineri absolventi de şcoală profesională sau liceu tehnic (domeniu de specializare – mecanic, prelucrări mecanice), fara experienta in campul muncii, cu indemânare, răbdare si spirit de echipă;
· Te pregatim pentru meseria de sculer- matriter si vei invata procedeele de executie a reperelor prin procedee specifice scularilor, prin frezare, gaurire, rectificare si strunjire.
Asteptam cererile voastre pe adresa e-mail resurse.umane@eu.takata.com, la numărul de fax 0257/203841 sau la sediul companiei Takata din Zona Industriala Arad Vest Str. III Nr. 9
(659377)

www.aradon.ro
RECLAME

UNDE MERGEM în Arad

CINEMA

CINEMA CITY ATRIUM

- ...şi ne izbăveşte de Cel Rău, ora 22:00
- Dansul dragostei 5: Bătălia starurilor -3D, orele 14:20, 16:40, 19:10
- Darul lui Jonas, orele 13:30, 18:00, 20:00
- Eroi de sacrificiu 3, orele 17:10, 19:50
- Gardienii galaxiei -3D, ora 20:50
- În mijlocul furtunii, orele 14:10, 16:10, 18:10, 20:10, 22:10
- Lucy, ora 21:30
- Precum în iad, aşa şi pe pământ, orele 14:40, 16:40, 18:40, 20:40, 22:40
- Război în bucătărie, ora 15:30
- Ţestoasele Ninja -3D, orele 13:50, 16:20, 18:30
- Vânătoarea de spioni, orele 14:30, 22:20

CINEMA CITY GALLERIA

- ...şi ne izbăveşte de Cel Rău, ora 22:20
- Casa magicianului -3D, orele 13:10, 15:00, 16:50
- Dacă aş rămâne, orele 14:40, 17:00, 19:10, 21:30
- Dansul dragostei 5: Bătălia starurilor -3D, orele 15:10, 17:30, 20:50
- Eroi de sacrificiu 3, orele 14:20, 17:10, 19:40
- Gardienii galaxiei -3D, orele 16:20, 18:50, 21:20
- Hercules -3D, orele 13:10, 18:40
- În mijlocul furtunii, orele 14:40, 16:40, 18:40, 20:40, 22:40
- Lucy, orele 14:30, 19:00
- Maleficent -3D, ora 14:10
- Război în bucătărie, orele 13:20, 21:00
- Sin City: Am ucis pentru ea -3D, 19:50, 22:00
- Ţestoasele Ninja -3D, orele 15:50, 18:00, 20:10
- Vânătoarea de spioni, orele 16:30, 22:10

EVENIMENTE

- **„AGROMALIM”**, a XXV-a ediţie (în perioada 11–14 septembrie, la Complexul Expo Arad)
- **„Kerwei“** în Aradul-Nou (duminică, 14 septembrie, începând cu ora 9.00)

FESTIVALURI

- **„Sărbătoarea vinului în Podgoria Miniş-Măderat”** (vineri, 12 septembrie, ora 17:00, în Parcul Oraşului Pâncota; duminică, 14 septembrie, ora 15:00, pe Stadionul Comunei Păuliş)

EXPOZIŢII

- **GALERIILE DE ARTĂ „DELTA”:**
- **Redesign Fabricat în România”** (vernisajul: duminică, 14 septembrie, ora 18:00)
- **GALERIA DE ARTĂ „ALFA”** (B-dul Revoluţiei, nr. 90): • **Expoziţie cu vânzare** (9-17)

„Cu dragoste”... de la „Distinto”

Prima trupă pop-opera din România, „Distinto” - Octavian Dobrota (tenor), Marius Olteanu (tenor) şi Mihai Radu (bas) – împreună cu fosta componentă a trupei A.S.I.A., Ianna Novac, vor susţine mâine seară, 13 septembrie, de la ora 20.30, concertul „Cu dragoste ...” pe scena Teatrului Clasic „Ioan Slavici” Arad. FOTO: FAN

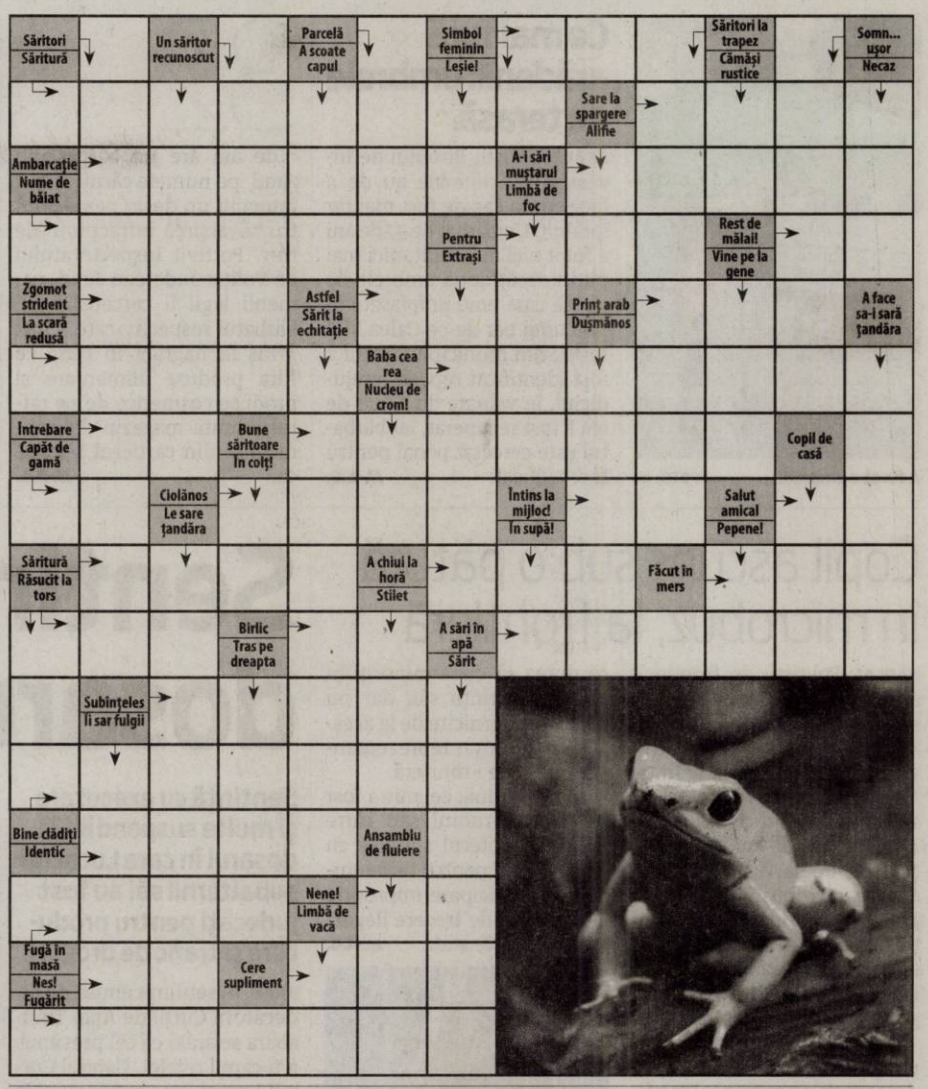

- **COMPLEXUL MUZEAL ARAD** (str. Horea, nr. 8): Palatul Cultural, Piaţa G. Enescu 1,): • **„Arheologia arădeană de-a lungul vremii”**; • **Expoziţia de moluşte „Cochilii”. Colecţia prof. Călin Istrate şi prof. Simona Opriş-Dinea** (intrarea dinspre Parcul copiilor); • **Expoziţie foto „Noua generaţie”** (Sala Ştiinţele Naturii 2); • **Sunt obiect de muzeu, caut vizitator** (orele 9-17)
- **MUZEUL DE ARTĂ ARAD** (str. Gh. Popa 2-4, et. II): **„Thassos 3” - Lucrările celei de a III-a ediţii a Simpozionului de artă organizat în Thassos, Grecia** (sala Ovidiu Maitec, orele 9-17); **Expoziţia permanentă de artă europeană şi românească; Expoziţia „Jurnal evaziv”** - organizator KI şi KF (9-17)
- **SALA CLIO** (str. Horea, nr. 8): **Expoziţie foto Muller Nandor** (9-17)
- **GALERIA TURN PRIMĂRIE: Expoziţie personală de pictură Maria Furnea - „Rugăciuni”** (9-17)
- **GALERIA TAKACS** (str. Lucian Blaga): **„Culori, culori”** de Flory Takacs (9-17)
- **GALERIA JELEN: Expoziţie de pictură Mihai Takacs** (9-17)

SOLUŢIA INTEGRAMEI DIN NUMĂRUL PRECEDENT

B ■ MEI ■ D ■ Z ■ C ■ SUPA ■ APERITIV ■ COCA ■ ASA ■ UNS ■ MAL ■ LASE ■ OCA ■ TOPAZ ■ RASI ■ A ■ MANUI ■ STUP ■ MP ■ RIT ■ OI ■ RATIE ■ TIC ■ TREN ■ TORT ■ A ■ EVA ■ SUC ■ NOI ■ CC ■ ACUT ■ TRIST ■ RASATA ■ DAR ■ MI ■ TOM ■ LA ■ SI ■ ARAT ■ TARATE ■ LACOMIE

AZI LA CINEMA CITY
ATRIUM

Inspirat de un roman al lui John le Carré FOTO: FAN

LA CINEMA CITY ATRIUM: „DARUL LUI JONAS”

Acţiunea are loc într-o societate distopică şi ternă a viitorului, în care oamenii au fost lăsaţi fără nici un fel de amintiri, astfel încât aceştia nu mai manifestă nici un fel de sentiment sau emoţie, fiind asemenea unor roboţi ale căror îndatoriri/meserii sunt prestabilite. Când un băiat de 12 ani este desemnat drept Receptor al Amintirilor (The Giver), descoperă că lucrurile nu sunt atât de frumoase şi de perfecte precum îşi imagina.

VĂ INVITĂM LA...

Mănăstirea pravoslavă Bezdin

ARAD. Mănăstirea pravoslavă-ortodoxă sârbă, cu hramul „Adormirea Maicii Domnului” (28 august - nou), se găseşte la 35 km. de Arad (pe şoseaua spre Periam).

Încă din 1045, aici se afla un schit de piatră, ridicat de sârbi promoşoreni. În 1219, tătarii au distrus mănăstirea (numită atunci „iso”). Se mai pomeneşte în a doua jumătate a secolului XV. Numele l-a primit de la pârâul Bezdin din apropiere şi a fost edificată, în formă asemănătoare cu cea actuală, pe moşia bogatei familii Jakşişi. În vremea ocupaţiei turceşti a fost incendiată, fiind, apoi, reconstruită, cu sprijinul unor familii sârbe bogate, printre care şi Jovan Tekelija, comandantul grănicerilor sârbi de pe Mureş şi a fratelui său, oberkapetan Ostoja.

O oază de linişte şi pace sufletească FOTO: FAN

În vremea celei de-a doua migraţii (1737), aici au sosit călugări de la Mănăstirea Vincea (de lângă Belgrad) care au adus cu ei icoana Maicii Domnului - Făcătoare de Minuni. O serie de pictori renumiţi (Ştefan Tenetki, Jacov Orfelin, Ştefan Alexici, etc.) au contribuit la pictarea iconostasului şi a zidurilor interioare. În 1775 s-a adăugat o capelă cu hramul „Schimbarea la faţă”.

Astăzi, după o perioadă de vicisitudini, sub conducerea igumanei Anghelina şi, mai nou, a unui stareţ, lăcaşul îşi recapătă strălucirea de odinioară. JA-S.J.

AZI LA CINEMA CITY
ATRIUM

Un film cu Ryan Reynolds FOTO: FAN

„CAPTIV”

Un thriller psihologic despre răpirea unui copil, trăirile şi acţiunile complexe ale celor implicaţi care fac legătura între victimă, familie, răpitori şi anchetatori. Frumuseţea artei, a filmului şi a interpretării derivă din poveştile care pătrund în minţile şi în inimile oamenilor, determinându-i să pună la punct misterul celor întâmplate.

FILME ÎN WEEKEND LA TV

SÂMBĂTĂ

- **Noi, cei din linia întâi I (PRO CINEMA, ora 20.00);** • **Pantera roz (DIGI FILM, ora 20.00);** • **Parker (PRO TV, ora 20.30);** • **Mandela: Lungul drum spre libertate (CINEMAX, ora 20.30);** • **Grand Piano (HBO, ora 20.20);** • **Clifford (MGM, ora 21.00);** • **Spion din greşeală (UNIVERSAL CH., ora 21.00);** • **Vieţi furate (AXN, ora 21.00);** • **Va curge sânge (TV 1000, ora 21.00);** • **Marile speranţe (TVR 1, ora 21.10);** • **Sindromul post-divorţ (HBO COMEDY, ora 21.30);** • **Ceilalţi (DIGI FILM, ora 21.35);** • **Impactul II (PRO CINEMA, ora 21.45);** • **Proscrisul Josey Waley (TCM, ora 22.00)**

DUMINICĂ

- **Blue Jasmine (HBO, ora 20.00);** • **Noi, cei din linia întâi II (PRO CINEMA, ora 20.00);** • **Între oglinzi paralele (TVR 2, ora 20.10);** • **Rivali îndrăgostiţi (NAŢIONAL, ora 20.15);** • **Legenda călăreţului singuratic (HBO COMEDY, ora 20.30);** • **Hulk Uriaşul (ANTENA 1, ora 20.30);** • **Gustul răzbunării (PRO TV, ora 20.30);** • **Amnezie totală (MGM, ora 21.00);** • **La început a fost cuvântul (TV 1000, ora 21.00);** • **Hoţul de cuvinte (TVR 1, ora 21.10);** • **Rocky Balboa (DIGI FILM, ora 21.55);** • **Rebel fără cauză (TCM, ora 22.00);** • **Un an cu un câine (CINEMAX, ora 22.35)**

CĂRŢI NOI ÎN LIBRĂRII

„ÎNSEMNĂRI DINTR-UN BORDEL TURCESC” DE PHILIP Ó CEALLAIGH

Este o colecţie de 19 povestiri cu lumea imaginată de Philip Ó Ceallaigh: microuniversul cartierelor periferice cu blocuri cenuşii, apartamente înghesuite, robinete care curg şi acoperişuri desfundate, lumea satelor încremenite într-un Ev Mediu prelungit, a imigranţilor ilegali din Statele Unite şi a prostituatelor ex-sovietice care fac carieră pe malul Mediteranei. Un loc cu oameni singuri care se întâlnesc şi se despart, se caută şi fug de ei înşişi, descris onest, simplu, fără false pudori şi fără iluzii, dar fermecător prin micile lui detalii.

„MÎNGÎIERI STRĂINE” DE IAN MCEWAN

Aflaţi în vacanţă într-o posibilă Veneţie, Mary şi Colin, protagoniştii romanului „Mîngîieri străine”, devin din ce în ce mai plictisiţi unul de celălalt, pierduţi pe vechile şi întortocheatele străduţe ale oraşului. Într-o noapte, îl întâlnesc pe Robert, un străin enigmatic, insistent, exagerat de amabil. Încetul cu încetul, Mary şi Colin devin prizonierii fanteziilor violente şi ai obsesiilor acestuia.

A furat o umbrelă FOTO: JA

Ce mai fură arădenii: umbrele de terasă

ARAD. Polițiștii Biroului de Investigații Criminale au de a face cu un caz de furt mai rar întâlnit. Un bărbat de 57 de ani a furat nici mai mult, nici mai puțin decât două umbrele de terasă care erau amplasate în fața unui bar de pe Calea Victoriei, din municipiu. Hoțul a fost identificat repede, prejudiciul, în valoare de 2.000 de lei, a fost recuperat, iar bărbatul este cercetat penal pentru furt calificat. **JA-A.G.**

32

de ani are un bărbat din Arad, pe numele căruia a fost întocmit un dosar penal pentru săvârșirea infracțiunii de furt. Potrivit Inspectoratului de Poliție Județean Arad, oamenii legii îl cercetează pe bărbatul respectiv care a fost prins în flagrant în timp ce fura produse alimentare și produse cosmetice de pe rafturile unui magazin din municipiu, din cartierul Micălaca. **JA-A.G.**

Conducea o autoutilitară la numai 16 ani

INEU. Polițiștii din Ineu au depistat un „șofer" care nici măcar nu a împlinit vârsta necesară pentru a deține un permis de conducere. Potrivit informațiilor oferite de oamenii legii, un tânăr de 16 ani a fost depistat pe DJ 792/C în timp ce conducea o autoutilitară dinspre Mocrea spre Ineu. Bineînțeles că adolescentul nu poseda permis de conducere pentru nicio categorie de vehicule. **JA-A.G.**

Oprit de polițiști FOTO: A.G.

Doi copii au fost prinși furând pantofi

ARAD. Doi copii, unul de 12 ani, celălalt de 15 ani, ambii din municipiul Arad, sunt cercetați penal de polițiștii Secției nr. 1 sub aspectul săvârșirii infracțiunii de furt. Oamenii legii spun că cei doi minori au fost depistați în timp ce furau încălțăminte sport dintr-un magazin situat în incinta unui complex comercial de pe raza cartierului Aurel Vlaicu. Polițiștii anunță că prejudiciul creat de cei doi a fost recuperat. **JA-A.G.**

Sentință definitivă în dosarul Mefedrona

Sentință cu executare și multe suspendări în dosarul în care Lucaci și subalternii săi au fost judecați pentru producere și trafic de droguri.

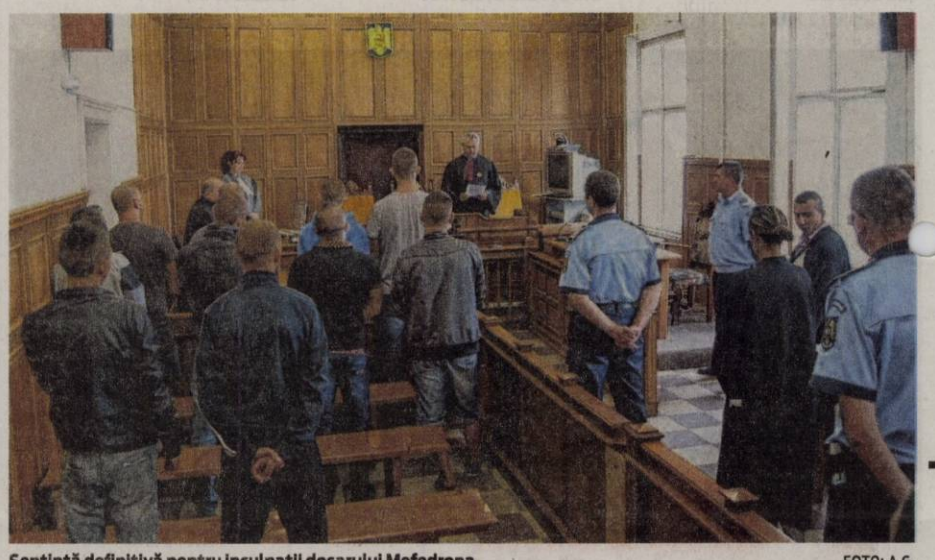

Sentință definitivă pentru inculpații dosarului Mefedrona FOTO: A.G.

ARAD. În sentința emisă de judecătorii Curții de Apel Timișoara se arată că cel presupus a fi capul rețelei, Gabriel Cornel Lucaci, este condamnat la pedeapsa finală de patru ani de închisoare, pe care inculpatul urmează să o execute în regim de detenție. Gabriel Andrei Fodor a fost condamnat tot la patru ani de închisoare cu executare. Ilie Claudiu Nemeș a fost condamnat la o pedeapsă de trei ani de închisoare cu suspendare, iar Andrei Emilian Miron a primit o condamnare de doi ani și opt luni cu suspendare. Magistrații timișoreni au schimbat încadrarea juridică a faptei lui Horațiu Șerban, acesta fiind condamnat la trei ani de închisoare cu suspendare pentru complicitate la trafic de droguri. Lucian Raul Chevereșan a primit o pedeapsă de trei ani de închisoare cu suspendare, Ioan Kovacs a fost condamnat la doi ani și opt luni de închisoare cu suspendare, iar Lucian Marian Pecican a primit o condamnare de patru luni de închisoare cu suspendare. În ceea ce îl privește pe Lucian Cătălin Preda, acesta a fost condamnat la trei ani de închisoare cu suspendare, iar Florin Daniel Șoimu la patru ani cu executare, în sarcina lui fiind reținut circumstanțe atenuante și agravante. Vasile Alexandru Filimon a primit o sentință de trei ani și patru luni de închisoare cu suspendare, aceeași pedeapsă fiind emisă și pe numele lui Traian Onoriu Roman. Ultimul pe listă este Vasile Florin Joc, acesta fiind condamnat de Curtea de Apel Timișoara la doi ani și opt luni de închisoare cu suspendare.

Zeci de descinderi

În luna iunie 2013 procurorii DIICOT, în colaborare cu BCCO Arad și SRI Arad, au destructurat o rețea care se ocupa de producerea și traficul de droguri de mare risc, în speță mefedronă, fiind descoperit chiar și un laborator clandestin. 22 de percheziții au fost efectuate de anchetatori și 20 de suspecți au fost aduși la audieri. În primă fază, zece suspecți au fost arestați, iar trei au primit interdicția de a părăsi țara. Ulterior, judecătorii Tribunalului Arad au hotărât punerea în libertate, pe rând, a tuturor inculpaților din dosar. Acum, însă, trei dintre ei se vor întoarce în spatele gratiilor.

Confiscări și cheltuieli

Instanța de pe Bega a mai hotărât și faptul că substanțele psihoactive descoperite în urma descinderilor procurorilor DIICOT vor fi confiscate, la fel și două pipe folosite de Florin Daniel Șoimu la săvârșirea infracțiunilor. Gabriel Cornel Lucaci, Gabriel Andrei Fodor, Ilie Claudiu Nemeș și Florin Daniel Șoimu sunt obligați să plătească fiecare câte 200 de lei cu titlu de cheltuieli de judecată.

ALIN GHERASIM
alin.gherasim@russmedia.ro

Copil ascuns sub o pătură în microbuz, la frontieră

NĂDLAC. Polițiștii de frontieră au depistat un minor pe care șoferul unui autobuz vroia să îl scoată ilegal din țară. Potrivit oamenilor legii, la granița Nădlac s-a prezentat, pe sensul de ieșire din țară, Lucian Ion A., de 42 de ani, din județul Hunedoara. Acesta conducea un microbuz de transport persoane care avea ca destinație finală Italia. În microbuz se aflau opt persoane, patru femei și patru bărbați, care mergeau la muncă în Peninsulă.

Însă, în urma controlului, polițiștii de frontieră au mai descoperit o persoană. Un băiețel de 12 ani, din Hunedoara, era ascuns între bancheta din spate și celelalte scaune ale autovehiculului, fiind acoperit cu o pătură. „Șoferul a motivat gestul său prin faptul că dorea să ducă minorul în Italia la părinții săi, dar nu avea împuternicire de la aceștia", au anunțat reprezentanții Poliției de Frontieră.

Până la urmă, cel mic a fost oprit din drumul său către Italia, iar șoferul s-a ales cu dosar penal pentru infracțiunea de participare improprie la tentativa de trecere ilegală a frontierei de stat. **JA-A.G.**

Găsit între banchete FOTO: JA

O nouă zi, o nouă tamponare în intersecția buclucașă

ARAD. Mașinile și tramvaiele continuă să se „ciocnească" nefericit la intersecția Bulevardului Revoluției cu strada Crișan, dar în zona liniilor de tramvai. Ultimul astfel de eveniment a avut loc joi. Un autoturism care a virat stânga de pe Bulevard, sensul de mers spre Teatru, nu a acordat prioritate de trecere unui tramvai care se deplasa dinspre Primărie spre Podgoria. Vatmanul nu a mai avut timp să reacționeze și a tamponat partea din față a mașinii cu pricina. „S-a auzit o bubuitură mare, ne-a scuturat puțin. Am avut noroc că vatmanul nu avea viteză pentru că tocmai pleca din stație", a spus unul dintre pasagerii din tramvai. Din fericire, nicio persoană nu a fost rănită în urma acestui incident.

În schimb, autoritățile ar trebui să fie alarmate de numărul tot mai mare de tamponări din acea zonă și să regândească sistematizarea circulației în intersecția buclucașă. **JA-A.G.**

Tamponare pe bulevard FOTO: JA

Trenurile Soarelui vor circula și după 15 septembrie

ARAD. CFR Călători anunță că prelungește termenul în care Trenurile Soarelui vor transporta turiștii din întreaga țară către litoral. Ca atare, trenul introdus pentru sezonul estival care face legătura între Arad și Constanța va rămâne pe linii și după data de 15 septembrie. CFR Călători spune că a luat această decizie ca urmare a cererii pasagerilor. „La cererea pasagerilor, CFR Călători menține în circulație toate trenurile directe care au asigurat legătura dintre marile orașe Arad, Craiova, Iași, Suceava, Brașov și orașul Constanța", au declarat reprezentanții căilor ferate. Aceștia au ținut să anunțe faptul că în sezonul estival au fost transportați cu Trenurile Soarelui peste 900.000 de pasageri. **JA-A.G.**

Trenurile rămân pe linii FOTO: JA

Panica afișelor la Curtici

În Curtici au apărut afișe prin care locuitorii spun că sunt amenințați de către cei de la Prospecțiuni SA.

CURTICI. Agitație mare la Curtici în urma apariției unor afișe legate de... gaze. Locuitorii orașului spun că firma Prospecțiuni SA lucrează la... psihicul celor din perimetrul EX-6 Curtici, ba chiar spun că se simt amenințați cu procese, cheltuieli de asistență juridică și... timp pierdut.

Care este povestea de această dată? Pe străzile din Curtici au apărut zeci de afișe prin care locuitorii sunt anunțați de avantajele și dezavantaje din relația lor cu firma care dorește să execute lucrări de prospectare a terenurilor. Redăm mai jos, fidel, cele semnalate de afișe: „Informare acces teren: dacă sunteți de acord obțineți o sumă de bani ca rentă pentru acordarea dreptului de trecere prevăzut de lege; obțineți despăgubiri dacă recolta v-ar fi afectată, prin negociere directă; nu pierdeți timp. Dacă nu sunteți de acord: 60 de zile pentru stabilirea acordului cu Panfora Oil&Gas; suntem nevoiți să vă acționăm în instanță și trebuie să acoperiți cheltuielile cu asistența juridică; obțineți despăgubiri, dacă recolta v-ar fi afectată, stabilite de instanță; pierdeți timp, proceduri birocratice".

Afișele lipite la Curtici FOTO. JA

ContrazișI de lege?

Florin Bornea, avocatul Asociației „Salvăm Câmpia de Vest", spune că cei de la Prospecțiuni SA nu au bază legală pentru a-i speria pe locuitorii din perimetrul EX-6 Curtici. „Un studiu al Institutului Geologic al României arată că gazele de șist nu există, ci sunt un produs fabricat din argilită și compuși chimici care sunt introduși în sol. Ca atare, gazele de șist nu pot fi declarate resurse de interes național pentru că ele, practic, nu există, ci sunt create. Cei de la Prospecțiuni SA nu se pot folosi de legea petrolului pentru a intra pe terenurile oamenilor. Așa că tentativele de intimidare a locuitorilor din zona Curtici nu au nicio bază legală", este de părere avocatul.

De cealaltă parte, reprezentanții Prospecțiuni SA au ținut în toate intervențiile lor să-i asigure pe locuitorii zonei că acțiunile lor nu vizează gazele de șist și că, în cazul în care analizele lor vor afecta culturile oamenilor, aceștia vor primi despăgubiri corecte. **JA-A.G.**

Contraatac

Cum vor evolua lucrurile la Curtici? Se pare că, cel puțin pe moment, se va purta un război al afișelor. Andrei Moț, președintele asociației mai sus menționată, a anunțat, de pildă, că va contraataca mișcările de intimidare a celor de la Prospecțiuni SA. „Am încheiat de redactat un pliant care va fi multiplicat în 30.000 de exemplare și va fi răspândit în toate localitățile din perimetrul EX-6 Curtici ca răspuns la afișele celor de la Prospecțiuni SA. Vrem să îi liniștim pe oameni, să îi asigurăm că nu vor avea niciun fel de probleme dacă nu acceptă ca societatea să le intre pe terenuri", a spus Moț.

Sport

„Dorim să debutăm în faţa fanilor noştri, la Arad, cu o victorie"

Roland Nagy, antrenor UTA BD

11

meciuri în Cupa Davis a bifat tenismenul arădean Marius Copil (174 ATP), de şase ori ieşind victorios de pe teren. Astăzi şi duminică, Copil îşi poate îmbogăţi palmaresul în competiţia destinată echipelor naţionale, în urma partidelor cu suedezii Elias Ymer (242 ATP), respectiv Christian Lindell (256 ATP), din Zona I Euro-Africa.

Rugbiştii au ultima întâlnire cu suporterii

ARAD. Rugbiştii arădeni vor susţine, sâmbătă, de la ora 10, pe terenul din Sînicolau Mic, ultima partidă pe teren propriu din acest sezon. Adversară va fi RCM Galaţi, în primul meci din singurul tur al grupei valorice 5-7 din divizia secundă de rugby. Ocupantă a locului 6, CSU Aurel Vlaicu Arad, va mai juca apoi un ultim meci, la Suceava (locul 5). De remarcat că echipele îşi păstrează punctele acumulate în prima fază. **JA-D.L.**

„Dornici de victorie, chiar dacă avem probleme"

PÂNCOTA. După frumoasa victorie împotriva celor de la „Poli" Timişoara, din cadrul Cupei României, Şoimii Pâncota revine la meciurile din campionat.

Următorul adversar este FC Bihor, meciul de sâmbătă, de la Pâncota (ora 11), fiind important prin prisma locului din clasament. Dacă nu bat, „Şoimii" rămân în subsol şi - odată ţintuiţi acolo - cu greu vor mai putea ieşi.

Primele probleme

Dan Cuedan
FOTO: JA

Mai mult decât atât, au apărut deja şi primele probleme, jucătorii fiind nemulţumiţi de faptul că nu şi-au primit salariul la timp, existând o restanţă de câteva zile. Antrenorul Dan Cuedan spune: „Suntem dornici de victorie, chiar dacă avem probleme. Jucătorii s-au antrenat normal în această săptămână şi nu se pune problema să nu intre pe teren la meciul cu FC Bihor".

Fără Suciu

Şoimii Pâncota a pierdut un jucător important în meciul de Cupă cu Poli Timişoara, în persoana lui Suciu, titular incontestabil, dar şi jucător Under 21. „Ne lipseşte un fotbalist foarte important, dar sperăm să găsim cea mai bună soluţie să-l înlocuim. Vom trimite în teren şi jucători mai odihniţi, care nu au prins lotul în meciul de Cupă, pentru ca echipa să fie proaspătă la acest meci cu FC Bihor, pe care vrem neapărat să-l câştigăm" - a adăugat Dan Cuedan. **JA – L.S.**

„Noua UTA", debut la Arad

Elevii lui Roland Nagy ţintesc toate punctele în meciul cu echipa secundă a celor de la Pandurii Tg. Jiu.

Fanii vor fi prezenţi la reîntâlnirea cu favoriţii FOTO: LEO SFÂRA

ARAD. După „decesul" clubului patronat de Catanzariti şi Marţian, Aradul a rămas cu o singură echipă UTA, cea susţinută de fani, autorităţi locale şi mediul de afaceri. „Noua UTA" a debutat cu dreptul în noul sezon, cu victorie în deplasarea de la Işalniţa, iar acum va da piept cu Pandurii II Târgu Jiu, pe teren propriu, sâmbătă, de la ora 17, pe arena „Motorul".

Va fi, practic, o reîntâlnire cu fanii, prima de pe teren propriu în acest sezon al ligii a III-a. Pentru cei interesaţi, clubul pune la dispoziţie bilete şi abonamente, în cursul zilei de azi, la „Atrium Mall", iar sâmbătă, la stadion, biletele şi abonamentele se pot procura începând cu ora 15.

În sfârşit, „Motorul" a prins culoare, alb-roşie, însă nu toate lucrările sunt finalizate. Interesant e faptul că băncile de rezerve se mută mai în spate decât până acum, „muşcând din tribune", team-managerul Decebal Grădinariu spunându-ne că aşa fotbalul englez va fi mai aproape de Arad. E clar, arena va fi una ospitalieră la ora jocului, fiind aşteptaţi cât mai mulţi spectatori, capacitatea pe scaune fiind de 1000 de locuri.

Oaspeţii, tineri sub 21 de ani

Antrenorul UTA-ei, Roland Nagy a declarat cu privire la meciul cu Pandurii II Târgu Jiu: „Ne aşteaptă un meci dificil, în faţa unei echipe foarte tinere, formată exclusiv din jucători sub 21 de ani. Echipa oaspete are şi punte slabe, mai ales în apărare, primul meci din campionat fiind pierdut clar, 3-0, la Giarmata. Însă, jucătorii sunt tehnici, iuţi, iar faptul că vin să joace contra UTA-ei le va da, cu siguranţă, aripi. Le-am transmis jucătorilor că meciul nu este câştigat dinainte, dacă oaspeţii alinia doar tineri jucători". **JA-L.S.**

Trei absenţe la UTA

Roland Nagy nu va putea conta nici la acest meci pe Wild, Dobrean, dar mai ales Copil. Şi aşa, însă, tehnicianul nu-şi face probleme, declarând că are un lot numeros şi valoros.

Ildiko Nagy (re)vine la Arad!

ARAD. Oficialii Univ. Goldiş ICIM au izbutit să mai obţină semnătura unei jucătoare autohtone. Vorbim despre o revenire în echipa arădeană, Ildiko Nagy. Pivotul de 29 ani (1,85 cm) a jucat pentru întâia oară sub tricoul galben-albastru în perioada 2002-2004, perioadă în care a cucerit cu Univ Goldiş ICIM două medalii de argint. După o pauză de un an, între 2005-2008, Ildi şi-a trecut în cont alte două titluri de campioană naţională şi încă o medalie de argint. În fine, în sezonul 2010-2011, Nagy a reuşit tripleta cu gruparea arădeană: titlul, Cupa României şi Liga Europei Centrale.

Ildiko Nagy FOTO: JA

„Am apreciat întotdeauna la ea caracterul şi sinceritatea. O putem considera drept o arădeancă, având în vedere perioada petrecută aici şi performanţele avute cu echipa noastră. De altfel ea a fost lansată în baschetul mare de Univ Goldiş ICIM Arad", a spus preşedintele Marcel Urban, despre baschetbalista care a semnat un angajament valabil pe o perioadă de doi ani de zile. Acesta va intra în vigoare la momentul sosirii cărţii verzi din Franţa, acolo unde jucătoarea a încercat să obţină un contract la o grupare din liga secundă, dar a renunţat din pricina condiţiilor modeste de acolo. **JA-D.S.**

Au fost primele aplauze pentru „panterele roz"

ARAD. Patru luni au trecut de la ultima întâlnire în Polivalenta arădeană între baschetbalistele de la Univ Goldiş ICIM şi suporterii grupării galben-albastre. Aseară, fidelii susţinători au avut parte de o (primă) surpriză în avanpremiera startului de sezon: noul echipament, unul de culoare roz. Monica Brosovszky şi coechipierele ei au întâlnit CSM Satu Mare într-o partidă cu caracter de verificare, ce se va repeta sâmbătă, în oraşul de pe Bega.

Pe lângă plăcuta revedere cu fetele care au evoluat şi-n sezonul trecut la Arad, publicul spectator le-a primit cu aplauze pe noile achiziţii: Simmons, Fussell, Nagy ori Demeter.

În astfel de confruntări scorul contează mai puţin, importantă fiind exersarea unor scheme de joc, dar pentru amatorii de statistici să spunem că a fost Univ Goldiş ICIM Arad - CSM Satu Mare 77-60 (pe sferturi: 19-12, 25-13, 23-25, 10-10). Cele mai eficientă jucătoare din tabăra noastră au fost Meighan Simmons şi Chassity Fussell. **JA-D.S.**

Laura Broomfield FOTO: JA

„VI-FE" a mai făcut o victimă în Cupa României

FELNAC. Deja nu mai este o surpriză faptul ca Victoria Felnac a câştigat, din nou, în Cupa României. Miercuri, victimă a fost Victoria Zăbrani, echipă dominată clar în prima repriză, iar rezultatul la pauză e fost unul logic: 2-0.

Scorul a fost deschis de Matei, la o gafă a portarului Deffert, pentru ca apoi Panin să majoreze diferenţa, cu o execuţie magistrală, din lovitură liberă de la 18 m. Partea secundă a fost începută mai bine de vizitatori, însă golul a căzut la cealaltă poartă, Topac marcând cu un şut puternic, la colţul lung: 3-0. În acel moment, conducătorii din Zăbrani au părăsit tribuna oficială a stadionului din Felnac, nu înainte ca preşedintele Tibi Nicula să-şi strige nemulţumirea la adresa antrenorului Pinţa.

„Cireaşa de pe tort" a pus-o Maxim, cu un şut maiestuos, de la 25 m: 4-0. Aşadar, victorie la scor pentru „VI-FE", care este de neoprit, atât în campionat cât şi în competiţia KO.

Rezultate complete în turul III al Cupei Romaniei, faza judeţeană: UTA II - Naţional Sebiş II 3-4 (după prelungiri), Podgoria Ghioroc - Crişul Ch. Criş 1-8, AS Aluniş - Unirea Sântana 0-10, AS Dorobanţi - Voinţa Mailat 11-0 (!), Victoria Felnac - Victoria Zăbrani 4-0, Şoimii Pâncota II - Gloria Arad 3-1, Lunca Teuz Cermei - Banatul Sînicolau Mic 6-0, Avântul Târnova - Şoimii Lipova 0-1 (dp).

Tragerea la sorţi - computerizată - a jocurilor din sferturile de finală se va efectua în 29 septembrie, ora 12, la sediul AJF Arad. Conform regulamentului, echipele calificate vor fi repartizate în urne valorice, ţinându-se cont de poziţia în clasament la data extragerii. Jocurile se dispută în sistem eliminatoriu, într-o singură manşă, în 8 octombrie, ora 15, pe terenul echipelor din urna B. **JA – L.S.**

Silviu Panin FOTO: L.S.

Început de septembrie cu medalii pe tatami

ARAD. 283 judoka din cinci ţări au participat la competiţia internaţională de judo din Serbia. Printre ei şi sportivi de la Liceul cu Program Sportiv Arad, CS Municipal Arad şi Sakura Ghioroc. Pe podium au urcat: Loc 1, Zach Ioana; Loc 2, Nădăban Patric şi Pantâr Patricia; Loc 3, Bleiciffer Kinga şi Boncea Adrian. Au pierdut pentru medalia de bronz: Estera Kurti, Szabo Răzvan, Balog Cristian şi Turc David.

Judoka de la CSM Arad (antrenor Dorin Drimbe) au participat la Cupa Semenic, unde s-au evidenţiat: Loc 1, Dănilă Daniela, Halic Larisa şi Dinu Simon; Loc 3, Mihali Gabriel.

Tot pe tatami, în Bucureşti, sportivii de la CS Victoria Nădlac (antrenor Adrian Rău) au participat la Campionatele Naţionale de Sambo destinate cadeţilor şi juniorilor, la care s-au situat pe podiumul de premiere următorii: Cadeţi - Loc 1, Boldiş Marc, Ponta Paul, Ionescu Alexandra şi Bălaş Andrada; Loc 2, Cristea Coriolean şi Rusniac Casandra; Loc 3, Buboiu Daniela; Tineret - Loc 1, Nagy Robert. **JA-D.S.**

S.C. **MAXSTILE** S.R.L.
selectează personal (calificat sau necalificat) pentru secţiile TAPIŢERIE, CUSUT şi CROIT

CERINŢE :
- Seriozitate, capacitate de lucru în echipă
- Îndemânare, precizie
- Experienţa în domeniu, constituie un avantaj

SE OFERĂ :
- Pachet salarial motivant - în funcţie de realizări, fără limită superioară !
- Un contract de muncă pe durată NEDETERMINATĂ
- Analize medicale la angajare GRATUIT
- Abonament pe mijloacele de transport GRATUIT
- Tichet de masă pentru fiecare zi de lucru
- Condiţii de muncă deosebite – echipament de lucru adecvat
- Posibilitatea selectării pentru cursul de calificare la locul de muncă în meseria de tapiţer

Pentru relaţii şi depunerea CV-urilor:
- E-mail eugenb@maxstile.ro
- GSM – 0757 095 637 între orele 07 -20.
- La punctul de lucru din Sânicolau, Str. Nicolaus Lenau Nr.11 în zona Gării Aradul Nou – între orele 07 – 18.

(659442)

S.C. REMAT M.G. S.A. ARAD
Muller – Guttenbrunn Gruppe

ANGAJEAZĂ:

ŞOFERI CATEG. B, C, E
atestat, mărfuri periculoase, card, experienţă

C.V. se depun la sediile societăţii din Arad, str. Câmpul Liniştii, nr.1, fax 0257281711, sau e-mail dan.crisan@remat-mg.ro

(660782)

Anunţ public privind depunerea solicitării de emitere a acordului de mediu

S.C. INA AGRICULTURA VERDE S.R.L. anunţă publicul interesat asupra depunerii solicitării de emitere a acordului de mediu pentru proiectul **"Construire staţie distribuţie carburanţi"** propus a fi realizat în Şofronea, FN, jud. Arad

Informaţiile privind proiectul propus pot fi consultate la sediul autorităţii competente pentru protecţia mediului (**A.P.M Arad**), Splaiul Mureş, FN şi la sediul titularului de proiect din Şofronea, nr. 592, jud. Arad în zilele de luni-vineri, între orele 8^{00}-16^{30}. Observaţiile publicului se primesc zilnic la sediul autorităţii competente pentru protecţia mediului pe toată perioada desfăşurării proceduri.

(660789)

IOANA BUBULETE IPURL

Cu sediul în Arad, str. Blajului, nr.3, sc. A, et.1, ap.7, lichidator judiciar al **SC Lucas Mob Trading SRL**, anunţă vânzarea prin licitatie publica a **autoutilitarei N1 Mercedes Benz** cu caroserie BA suprastructurata deschisa, model Sprinter 309 CDI, an fabricatie 2007 cu un pret de pornire **38.420 lei.** La pretul de pornire se adauga TVA.

Licitaţia va avea loc la sediul lichidatorului în data de 19.09.2014, ora 12.00.

Garanţia de participare este de 10% şi se achită până cel mai târziu la ora 11.00, ziua licitaţiei. Relaţii suplimentare se pot afla la tel.0740234433 sau la sediul lichidatorului .

IOANA BUBULETE IPURL

Cu sediul în Arad, str. Blajului, nr.3, sc. A, et.1, ap.7, lichidator judiciar al **SC Edera TMBE SRL**, anunţă vânzarea prin licitatie publica a:

- terenurilor situate la intrarea in comuna Birzava sat Batuta, F.N., dupa cariera de piatra pe diagonala, la intersectia dintre DN 7 si calea ferata, doua parcele in suprafata de cate 9200 mp fiecare, inscrise CF nr. 301447 si nr. 301448 de Barzava sat Batuta, teren intravilan, pornindu-se de la un preţ de **21.620 lei/parcela**. Invitam pe cei care invoca un drept asupra imobilului, sa instiinteze despre aceasta lichidatorul judiciar, inainte de data stabilita pentru licitatie.

Licitaţia va avea loc la sediul lichidatorului în data de 23.09.2014, ora 12.00.

Garanţia de participare este de 10% şi se achită până cel mai târziu la ora 11.00, ziua licitaţiei si se depune in contul debitoarei sau la sediul lichidatorului. Relaţii suplimentare se pot afla la tel.0740234433 sau la sediul lichidatorului judiciar.

(667102)

SOCIETATE COMERCIALA ANGAJEAZĂ
***OPERATOR** comercial aprovizionare automate cafea*
Cerinţe: permis Cat. B, minim şcoala profesională;
Se oferă: salarizare fixă, bonusuri şi bonuri de masă;
Cv-urile se trimit la adresa de e-mail: arad@ipcvending.ro (562144)

GARSONIERE

- **Vând garsonieră** confort I, parter, ultracentral. Telefon 0257/255031. 658396
- **Vând urgent** garsonieră, complet mobilată, utilată, UTA- str. Inului. Telefon 0723.416.959. 653571

GARSONIERE-JUDEŢ

- **Vând garsonieră** compusă din cameră, bucătărie, baie, hol cu debara, etaj 2, situată în Sebiş, B- dul Victoriei, ultracentral. Tel.0747.408.349. 658353

AP.1 CAMERĂ

- **Vând apartament** ultracentral etaj 2/2, 1 cameră, bucătărie, baie, renovat. Preţ 18.000 Eur/negociabil. Tel.0747.331.033. 658391
- **Vând apartament** 1 cameră, bucătărie, baie, coridor, cămară, loc garaj 76 mp, 23.000 Eur, central, ☎0752.425.210. 648392

AP.2 CAMERE-ARAD

- **Cumpăr apartament 1- 2 camere. Plata pe loc!!! 0744.849.390.** 266166
- **Cumpăr apartament** 1- 2- 3 camere,plata cash. Telefon 0746.055.126, 0724.512.512. 476154
- **Cumpăr apartament** 2 camere bloc, et. 1 cu balcon, zonă centrală, 0745.542.041. 647220
- **Vând apartament** confort 1, două camere decomandate, Grădişte. Telefon 0743.017.057. 648417
- **Vând apartament** două camere, et. I şi unu la parter o cameră şi toaletă, 0743.141.713, centru. 653524
- **Vând apartament** Vlaicu 2 camere, etaj 2, 26.000 Euro. Telefon 0756.245.548. 658334
- **Vând apartament** 2 camere parter, zona Podgoria. Telefon 0731.765.860. 624653
- **Vând apartament** 2 camere ultracentral pe B- dul Revoluţiei, complet utilat şi mobilat, 0743.557.283. 635023
- **Vând apartament** 2 camere decomandate situat lângă Piaţa Mică. Telefon 0741.520.611. 648691
- **Vând apartament** 2 camere, 56 mp, et. 3, ultracentral cu 38.000 Euro. Telefon 0770.474.894. 658394
- **Vând apartament** 2 camere, bloc, îmbunătăţiri, lângă Pădurice, 31.000 Eur. Tel. 0257/212560. 658405
- **Vând apartament** 2 camere, 51 mp, etaj 2, str. Milea, renovat, 36.500 Eur. Tel. 0749.197.079. 659452
- **Vând apartament** 2 camere etaj 4/4, B-dul Revoluţiei nr. 31. Informaţii 0720.502.455. 660660
- **Vând apartament** 2 camere, pretabil spaţiu comercial, 6 Vânători,☎0721.022.477, 0723.079.539. 660672
- **Vând apartament** 2 camere ARED, mobilat, utilat, contorizat, ☎0740.122.288. 666578
- **Vând apartament** 2 camere decomandate, situat lângă Piaţa Mihai Viteazul. Tel. 0741.520.611. 666699
- **Vând apartament** 2 camere, Vlaicu, decomandat, etaj 5, 29.900 Eur, 0746.055.126. 667084
- **Vindem apartament** ultracentral 2 camere, cămară, baie, antreu, 2 balcoane, et.1/3, neamenajat, preţ la vedere. Sunaţi după orele 19,00, ☎0770.279.736, ☎0744.492.785. 659381

AP.3 CAMERE-ARAD

- **Vând apartament** central, 3 camere, 129 mp, et. 1, renovat, 0740.252.855. 634983

MIGE PROD S.R.L.
din Fântânele **ANGAJEAZĂ**

MUNCITORI pentru montat şi cartonat schelete, pentru mobilă tapiţată.
Asigurăm salar atractiv, tichete de masă şi transport din Arad.
Informaţii la telefon: 0257-456.100

(644913)

VBN ***Doors*** SRL producator de usi din lemn ***angajeaza*** *tamplari universali, operatori la masini de prelucrat lemn si muncitori necalificati.* Se asigura pachet salarial atractiv, transport la /de la locul de munca. Informatii la telefon 0257339030; 0744628465. CV-urile se pot depune la sediul firmei din Arad Calea Bodrogului nr. 64, pe fax la 0257339040 sau email marcel@vbndoors.ro (667101)

UNIUNEA EUROPEANĂ · GUVERNUL ROMÂNIEI · Fondul Social European POSDRU 2007-2013 · Instrumente Structurale 2007-2013 · GUVERNUL ROMÂNIEI MINISTERUL MUNCII, FAMILIEI PROTECŢIEI SOCIALE ŞI PERSOANELOR VÂRSTNICE ORPOSDRU REGIUNEA VEST · FUNDAŢIA ROMANO – GERMANA VLADIMIRESCU

Investeşte în oameni!

FUNDAŢIA ROMÂNO – GERMANĂ Vladimirescu
în parteneriat cu: ASOCIAŢIA ALDMARIDIM, PRIMĂRIA COMUNEI BÂRSA, PRIMĂRIA COMUNEI GURAHONŢ ŞI PRIMĂRIA COMUNEI SĂVÂRŞIN

ORGANIZEAZĂ GRATUIT PENTRU PERSOANELE INACTIVE ŞI ŞOMERII DIN MEDIUL RURAL
cursuri de calificare/iniţiere:
COAFOR şi OPERATOR CALCULATOR – la Centrul din Aldeşti
OPERATOR CALCULATOR - la Centrul din Săvârşin

Informaţii şi înscrieri:
- **ALDEŞTI** - 0751– 119346 – Giurescu Mariana
- **SĂVÂRŞIN** – 0743-183169 – Vodicean Adina

proiect: ***„OCUPPAT – Organizarea de Cursuri de Pregătire Profesională şi Antreprenoriat la Ţară" - ID 128576*** cofinantat din Fondul Social European prin Programul Operational Sectorial Dezvoltarea Resurselor Umane 2007-2013

(646018)

- **Vând apartament** Samantha urcător, 91 mp, mobilat, 3 camere, ☎0744.877.027. 660533
- **Vând 3** camere decomandate, termotecă, termopan, uşi, 91 mp, 0725.512.999. 654646

AP.4 CAMERE-ARAD

- **Vând apartament** cu 4 camere, zona Vlaicu, et. 2/4, recent renovat, 101 mp, decomandat, imediat ocupabil, preţ 39.700 Euro. Tel. 0357/414969, 0770.180.184. 654619

APARTAMENT LA CASĂ

- **Vând apartament** la casă (zona Pârneava) 2 camere, bucătărie, baie, anexă, 0741.995.786. 647277
- **Vând apartament** 1 cameră, baie, bucătărie, cămară, coridor, 76 mp, central, 23.000 Eur/negociabil, ☎0752.425.210. 666671
- **Vând apartament** la casă, ultracentral, 180 mp, amenajat, 80.000 Euro. Telefon 0756.245.548. 658335

CASE-ARAD

- **Vând casă** Aradul Nou 1.440 mp, 60.000 Euro. Tel. 0743.928.453, 0733.052.540. 646014
- **Vând casă** Aradul Nou, 1440 mp, toate utilităţile, locuibilă, 0257/287033, 0732.108.116. 658435
- **Vând casă** central, 3 vecini în curte, 36.000. Telefon 0756.245.548. 658336
- **Vând casă** cu toate utilităţile, 630 mp, în Grădişte. Tel.0727.305.133. 660216
- **Vând casă** Grădişte, singur în curte, gaz, 28.000 Euro, 0749.437.964. 658437
- **Vând casă** mare în Sânnicolau Mic (Arad), str. Steagului, vizavi de grădiniţă, 5 camere, dependinţe, intrări din 2 străzi. Tel.0733.883.460. 667092
- **Vând casă** recent renovată, cu grădină mare în Grădişte, str. Orion nr. 30. Informaţii: telefon 0740.512.942. 647288
- **Vând casă** în Vladimirescu, urgent, sub preţul pieţei, 3 camere, SC 130 mp, 531 mp teren, amenajată. Telefon 0257/250866, 0728.343.346. 647219
- **Vând casă** veche str. Cedrului, suprafaţa 650 mp, 35.000 Euro, negociabil. Telefon 0744.784.910. 633661
- **Vând casă** 2 camere hol, bucătărie, baie, gaz, termotecă, ultracentral, 40.000 Euro, negociabil. Telefon 0751.965.847. 660588
- **Vând casă** 2 camere, bucătărie, baie, grădină 720 mp, Grădişte, 0742.332.453. 647308

CASE-JUDEŢUL ARAD

- **Vând casă** cu anexe în comuna Mişca, central, 3.000 mp, 14.000 Eur. Tel. 0745.484.710. 648400
- **Vând casă** cu grădină în localitatea Tauţ, 8.000 Eur, ☎0743.198.342. 659447
- **Vând casă** în Şimand. Telefon 0744.160.042, 0788.385.219. 660840
- **Vând casă** în comuna Vinga, jud. Arad, nr. 1009 A, cu 4 camere bucătărie, baie, anexe, suprafaţă 1.000 mp. Preţ negociabil sau schimb cu apartament, ☎0257/460076, 0771.512.191. 644766
- **Vând casă** în comuna Somoşcheş nr.267, pretabilă pentru privatizare, în centru. Tel. 0740.315.597. 666621
- **Vând casă** în Neudorf, central, 3 camere, 3 bucătării+anexe, grădină, apă în curte, 315mp construiţi, ocupabilă imediat. Tel.0744.142.295, 0740.223.491. 658383
- **Vând casă** 5 camere, anexe, gaz, apă-canal, Chişineu- Criş. Telefon ☎0733.673.675. 633664
- **Vând casă,** construcţii, anexe şi teren intravilan 5.755 mp în Felnac sau schimb cu apartament 1 cameră+ diferenţă sau cu apartament 2 camere. Telefon ☎0743.108.746. 660628
- **Vând ieftin** casă loc. Buhani 56, com. Dezna, ocupabilă imediat, suprafaţa totală 880 mp, 0770.708.355. 625950
- **Vând 2** case într- o curte, locuibile, şi în 2 rate, Bodrogul Nou, ☎0756.127.392. 654806

CASE-ALTE JUDEŢE

- **Vând casă** mare în Batania- Ungaria, modern amenajată, încălzire lemne şi gaz, pot locui 2 familii, strada cu ştrand, 2 băi, living mare, grădină 1.500 mp, garaj. Merită văzută, 62.000 Eur/negociabil, ☎0764.746.673. 647286
- **Vând casă,** Dombegyhaza, 2 camere, baie, bucătărie, gresie, faianţă, centrală lemne, mobilată, 1.600 mp, 13.000 Eur/negociabil, ☎0745.508.102. 644755

CASE DE VACANŢĂ-ALTE JUDEŢE

- **Teren- BATTONYA intravilan** 1.500 mp pretabil casa, livada, utilitati, 0722257409. 658356

VILE-JUDEŢUL ARAD

- **Vând vilă** deosebită cu grădină cu vie şi pomi fructiferi, în Ghioroc. Preţ negociabil la vedere. Informaţii: tel. 0740.512.942. 647289

SPAŢII COM-ARAD

- **25.000 mp,** pretabil hale Zona- Industrială PECICA- TURNU, front- stradal- dublu, 0722- 257409. 658355

TERENURI LOCAL

- **Vând loc** pentru casă 550- 600 mp Vladimirescu, centru, la şoseaua principală (str. Progresului). Telefon 0740.044.100. 658440
- **Vând teren** Aradul Nou, 360 mp cu utilităţi. Telefon 0753.646.115. 648672
- **Vând teren** intravilan 1.000 mp, front stradal 23 m, în Vladimirescu, zona vilelor, utilităţi achitate. Preţ avantajos. Tel. 0744.548.394. 654643

TERENURI JUDEŢ

- **Vând loc** casă Zimand- Cuz, 400 mp. Preţ 6.500 Eur/negociabil, ☎0755.496.399. 656151
- **Vând parcelă** 500 mp la intrare în Zimand Cuz, 0742.332.453. 647310
- **Vând teren** agricol 0,58 ha în Ineu. Telefon 0257/511882. 659366
- **Vând teren** în Sânleani, 600 mp. Tel. 0732.297.337. 659445

IMOBILE CHIRII

- **Închiriem câte** o cameră pentru studenţi sau elevi cu 350 lei camera, avem patru camere mobilate, în apartament la casă, încălzire proprie, frumos amenajat. Telefon 0723.233.159. 659444
- **Închiriez apartament** 2 camere, Grădişte, 100 Euro. Telefon 0770.849.646. 647278
- **Închiriez apartament** complect mobilat-utilat, zona UTA- ARED. Telefon 0722.718.135, 0723.416.959. 654193
- **Închiriez apartament** 2 camere, decomandat, zona Kaufland 1 mobilat, utilat. Telefon 0257/255687. 654634
- **Închiriez apartament** 2 camere, mobilat, contorizat, balcon, internet, Grădişte. Tel. 0747.819.615. 656165
- **Închiriez apartament** zona Spitalul Judeţean, 2 camere, mobilat, complet utilat, 250 Eur. Tel. 0753.472.869. 656180
- **Închiriez apartament** două camere decomandate, str. Traian Moşoiu et. 2, 0742.151.683. 656210
- **Închiriez apartament** nou Urbana(Podgoria), 3 camere mobilate, cu vedere panoramică, etaj 7, toate utilităţile. Tel. ☎0744.603.722. 658441
- **Închiriez apartament** cu 1 cameră în Micălaca, zona 500, complect utilat. Telefon 0743.142.256 sau 0744.507.314. 658411
- **Închiriez apartament** 2 camere, str. Praporgescu, 3 camere Maiakovski, amenajat, mobilat, preţ 250 Euro/lună. Telefon 0741.158.777, 0724.467.844. 658436
- **Închiriez apartament** 2 camere, decomandat, utilat, Fortuna, 200 Eur, ☎0723.600.510. 659418
- **Închiriez apartament** zona Podgoria, 2 camere, etaj 2, mobilat, utilat, renovat recent, 150 Eur+ garanţie. Telefon 0745.669.544. 659464
- **Închiriez apartament** 2 camere decomandat, mobilat, utilat, contorizat, strada Spitalului, 0745.534.927. 660644
- **Închiriez apartament** zona Intim 180 Euro, 0740.171.966. 660657
- **Închiriez apartament** 2 camere, ARED, utilat, contorizat, mobilat, ☎0740.122.288. 665571
- **Închiriez apartament** 2 camere, decomandat, toate utilităţile, termotecă proprie, amenajat deosebit, bloc ARED - UTA, 0724.896.823. 666576
- **Închiriez apartament** 2 camere, Aradul Nou, Aleea Muncii. Tel. 0741.196.555. 666637
- **Închiriez apartament** central (str. T. Vladimirescu), decomandat, 2 camere, baie, bucătărie, balcon cu marchiză, mobilat şi utilat (maşină spălat, TV, climă, frigider, internet, etc.) zonă liniştită. Tel. 0723.411.021. 667088
- **Închiriez garsonieră,** conf. I termen lung, Micălaca 300, mobilată, 0257/287481, 0741.205.332. 656212
- **Închiriez casă** cu etaj (310 mp), zonă centrală. Ideal sediu firmă. Tel: 0722.293738. 10926777
- **Închiriez pe** termen lung apartament mobilat cu 3 camere şi termotecă- Aradul Nou. Telefon 0745.142.409. 646026
- **Închiriez pe** termen lung apartament 2 camere, mobilat, utilat, zona 300, lângă Universitate, ☎0742.115.495. 648543
- **Închiriez urgent** apartament 2 camere mobilat, gaz, satelit, maşină spălat, 0751.382.017. 659462
- **Închiriez 2- (3)** camere, ultracentral, termotecă, uşă metalică, renovat, birouri, studenţi, ☎0723.507.380. 660498
- **Privat închiriez** apartament 2 camere, decomandat, parţial/complet mobilat, negociabil, 0745.872.934. 658446

SPAŢII COM-ARAD

- **Închiriez clădire** 3 nivele, demisol luminat, bun pentru comerţ, bancă, birouri, clinică, ☎0748.851.005. 667091
- **Închiriez hală** 212 mp în Parcul Industrial UTA. Telefon 0721.288.570. 654453
- **Închiriez sală** diferite evenimente, birouri, depozit, Câmpul Liniştii. Telefon 0727.892.162. 648381
- **Închiriez 60** mp, str. Făt- Frumos, lângă staţia tramvai, 300 Eur,☎0740.661.596. 658410

OFERTE LOCURI DE MUNCĂ

- **Angajăm şofer** distribuţie şi muncitor depozit. Tel. 0755.661.285, 0758.068.413. 666668
- **Angajăm şoferi** distribuţie naţională pe maşini frigorifice 20to. Telefon 0749.162.963.
- **Angajăm şoferi** profesionişti pe tir 20t internaţional. Telefon 0732.790.804.
- **Angajăm şoferi** profesionişti cu experienţă pentru transport internaţional. Telefon 0730.022.967.
- **Angajăm absolvent(ă),** studii superioare promoţia 2014, cunoscător franceză şi engleză. CV la email: im@migarad.ro 659384
- **Angajăm agent** de securitate. Telefon 0757.894.289.
- **Angajăm barmane** în zona Aurel Vlaicu. Informaţii tel. 0740.504.073.
- **Angajăm brutar,** patiser(ă) cu experienţă. Salar atractiv+ bonuri, ☎0744.918.256, 0740.091.727.
- **Angajăm confecţionere** textile cu experienţă. Transport, tichete masă, ☎0744.679.392, 0727.751.440.
- **Angajăm electrician** auto, electronist. Tel. 0722.325.613.
- **Angajăm electronist** sisteme video şi antiefracţie cu/fără atestare. Tel. 0786.041.747.
- **Angajăm escavatorist** balastieră Micălaca. Tel. 0721.331.733.
- **Angajăm lăcătuşi** mecanici, şlefuitori metale, muncitori necalificaţi. Telefon 0749.151.408.
- **Angajăm muncitori** calificaţi/ necalificaţi în producţia ambalajelor de polietilenă, 0257/206211.
- **Angajăm muncitori** calificaţi pentru secţie montaj încălţăminte. Telefon 0741.558.533, 0745.617.443.
- **Angajăm necalificat** pentru ambalat piese metalice+ şofat camionetă 3,5t, 0740.135.175.
- **Angajăm paznic** de noapte, cameristă cu program redus, 0724.010.160, 0257/271350.
- **Angajăm vopsitor,** tinichigiu, mecanic, lăcătuş mecanic. Tel. 0741.082.278.
- **Angajez şofer** (pensionar), atestat, şeptică, intern în doi. Tel. 0721.498.510.
- **Angajez şofer** camion cu experienţă trafic extern. Tel. 0722.403.538.
- **Angajez şofer** pentru basculă categoriile C+E. Tel. 0733.989.266.
- **Angajez şofer** pentru basculă şi tir. Informaţii: 0745.144.455.
- **Angajez şofer** 7,5 t extern. Informaţii 0728.261.963.
- **Angajez şofer.** Tel. 0741.134.368.
- **Angajez băieţi** tehnicieni sisteme alarmă, obligatoriu permis B, 0740.072.687.

- **Angajez femei** cunoscătoare limba germană, îngrijire bătrâni Austria. Tel. 00436767259878.
- **Angajez hidraulician** şi lăcătuş mecanic. Tel. 0722.325.613.
- **Angajez inginer** în construcţii. Tel. 0722.325.613.
- **Angajez lucrător** comercial, carnet categoria B, domiciliu stabil Pecica, ☎0745.778.123.
- **Angajez muncitori** în prelucrarea lemnului şi ifronist. Tel. 0257/259805, 0741.740.576.
- **Angajez spălător** auto, experienţă, zona Vlaicu. Salar 1.000 Roni, ☎0741.198.923. 658364
- **Angajez vânzătoare** cu experienţă pentru magazin alimentar, Sânicolaul Mic, ☎0745.876.964.
- **Bistro angajează** vânzător condiţii, salarizare atractive. Telefon 0722.337.938.
- **Căutăm colaborare** sistem lohn. Oferim comenzi confecţii textile, ☎0744.679.392, 0727.751.440.
- **Cafenea în** Vlaicu angajează barmane urgent. Informaţii tel. 0755.499.811.
- **Firmă de** construcţii angajează inginer constructor, dulgheri, fierari. Telefon 0742.011.173.
- **Firmă încălţăminte** angajează muncitor termociment. Salariu atractiv. Tel. 0357/401481.
- **Gelaterie- pizzerie** în Austria căutăm personal fete şi băieţi, ☎004369911678680. 667098
- **S.C. angajează** coordonator curăţenie şi secretară. Tel. 0722.981.701.
- **S.C. angajează** manipulanţi marfă, depozit legume- fructe. Informaţii tel. 0257/228135.
- **S.C. angajează** ospătari şi femeie la vase. Tel.0357/425210, 0724.687.401. 660781
- **SC angajează** şoferi cu atestat pentru intern şi extern, 0725.234.626.
- **SC angajează** manipulant depozit frigorific, zona Vlaicu. Telefon 0722.674.407. 656156
- **Societate angajează** şoferi cu experienţă pe basculantă. Rugăm seriozitate, 0755.237.595.
- **Societate construcţii** angajează zidar cu experienţă. Relaţii tel. 0740.033.655. 658380
- **Societate de** pază angajează agenţi securitate. Tel. 0357/417400.
- **Tâmplărie PVC** angajează montator. Tel. 0721.913.459.

PRESTĂRI SERVICII

- **Acord garanţie,** repar maşini spălat automate, frigidere, piese originale, ☎0745.395.282. 645909
- **Executăm zidărie,** tencuieli, zugrăveli, rigips, izolaţii, acoperişuri, fundaţii, consolidări, 0740.696.157. 660602

CONSTRUCŢII

- **Aduc balast,** grîblură, nisip, pământ, ridic moloz, 0754.772.222. 660769
- **Aduc balast,** nisip, car moloz etc., 2- 20 mc, ☎0745.036.969. 558548
- **Vând lemne** foc tăiate, crăpate şi calitate. Telefon 0721.592.572. 654765

ELECTRONIC PLUS

- **Vând frigider,** maşină spălat automată, combină frig, chiuvetă inox. Tel.0257/210613. 666568
- **Vindem/Reparăm electrocasnice** second, frigorifice, maşini spălat, uscătoare, aragaze, electrice, televizoare, anvelope, vitrine comerciale, termopane. Reducere pentru schimb, rate, Lipova. Tel. 0744.796.542. 255370

MOBIDOM

- **Vând urgent** mobilă cameră tineret, stare perfectă, preţ convenabil. Telefon 0722.718.135. 654109

POŞTA LUI CUPIDON

- **Nou Arad!!!** Salon masaj erotic discreţie, rafinament, maseuze senzuale, 0720.411.562. 658398

PIERDERI

- **Pierdut legitimaţie** cu nr. 256256/2013 eliberată de D.G.A.S.P.C. Arad pe numele de Adam- Bezsnei Nicole - Anamaria. O declar nulă. 666709
- **Pierdut legitimaţie** cu nr. 404683/2012 eliberată de D.G.A.S.P.C. Arad pe numele de Adam- Bezsnei Petru- Stelian. O declar nulă. 666714
- **Subscrisa S.C.** Lucio & Criss Place S.R.L., J02/380/2009; CUI 25365606 declar pierdut Certificatul constatator nr. 14490/24.03.2011. Îl declar nul. 667086

LOCURI DE VECI

- **Vând 2** locuri de veci în Cimitirul UTA, 0751.025.851. 658444

PLANTE-FLORI

- **Vând baloţi** lucernă, paie, lucernă amestec, neplouate Preţuri atractive, ☎0786.594.746. 646511

Orlando Bloom revine în Piraţii din Caraibe 5

DISTRIBUŢIE. Cea de-a cincea parte a francizei Pirates of the Caribbean este în lucru, iar studiourile Disney sunt acum centrate pe alcătuirea distribuției. După ce au asigurat prezența în continuare a lui Johnny Depp, sunt acum dornici să îl readucă în echipă și pe Orlando Bloom. După afirmațiile actorului, acest lucru se va întâmpla.

„Au existat unele discuții pe acest subiect și sunt gata să accept oferta", a spus Bloom, care s-a arătat un mare fan al seriei. „Întreaga experiență a colaborării cu Johnny (Depp) și (regizorul) Gore (Verbinski) a fost cu adevărat uimitoare pentru mine. M-am simțit excelent alături de Johnny, de altfel, unul din motivele pentru care am acceptat foarte repede ocazia de a juca în prima parte a francizei a fost faptul că era și Johnny implicat. Am fost un mare fan al său încă din adolescență astfel încât faptul că am ajuns să fiu atât de aproape și să îl cunosc atât de bine, să văd cum lucrează ca actor a fost un dar neprețuit".

D-ALE ACTORILOR

DIN NOU ÎNSĂRCINATĂ

Burtică. Actrița americană Liv Tyler este însărcinată cu al doilea său copil, iar informația apare după ce vedeta a recunoscut public că are o relație cu jucătorul de fotbal Dave Gardner. Cei doi s-au cunoscut prin intermediul fotomodelului Kate Moss. Liv Tyler a fost fotografiată în New York, iar imaginile o arată încercând să-și ascundă sarcina deja vizibilă. Reprezentanții actriței nu au confirmat deocamdată informația.

A MURIT LA 74 DE ANI

Sfârșit. Actorul american Richard Kiel, celebru pentru interpretarea personajului negativ Jaws din franciza "James Bond", a murit la vârsta de 74 de ani, într-un spital din Fresno, California. Kiel era internat la Saint Agnes Medical Center, iar anunțul morții sale a fost făcut de purtătoarea de cuvânt a spitalului, care nu a dat detalii despre cauzele decesului, invocând regulile privind confidențialitatea.

MILIOANE PENTRU CANCER

Teledon. Gwyneth Paltrow a organizat o strângere de fonduri televizată pentru o fundație care luptă împotriva cancerului, iar suma obținută, 109 milioane de dolari, este cea mai mare de la lansarea acestui eveniment bienal. Actrița a fost producătorul emisiunii TV și a adus în studio o mulțime de vedete care au făcut apel la public să doneze bani pentru finanțarea cercetărilor pentru un nou tratament împotriva cancerului.

SCAPĂ DE ÎNCHISOARE

Program. Actorul Shia LaBeouf nu va face închisoare în urma incidentului din luna iunie, când a fost arestat pentru tulburarea liniștii publice într-un teatru din New York, după ce a pledat vinovat în fața judecătorului, care i-a impus o perioadă de probă, sub control strict. Actorul în vârstă de 28 de ani trebuie să fie prezent la toate audierile și să urmeze un program de tratament de trei luni, potrivit contactmusic.com.

BOX OFFICE ROMÂNIA

→	1. DARUL LUI JONAS (1 SĂPT.)	9.580	190.180,91
→	2. HAI SĂ FIM POLIȚIȘTI! (4 SĂPT.)	101.201	1.692.818,00
↓	3. CAPTIV (1 SĂPT.)	7.171	142.471,00
↓	4. ȚESTOASELE NINJA (3 SĂPT.)	61.972	1.188.307,59
↓	5. GARDIENII GALAXIEI (5 SĂPT.)	154.638	3.056.774,00
↓	6. THE EXPENDABLES 3: EROI DE SACRIFICIU (2 SĂPT.)	36.950	644.427,60
↓	7. LUCY (6 SĂPT.)	193.141	3.369.216,09
↓	8. CASA MAGICIANULUI (4 SĂPT.)	65.509	1.087.222,00
↓	9. VÂNĂTOAREA DE SPIONI (2 SĂPT.)	14.289	262.691,00
↓	10. DANSUL DRAGOSTEI: BĂTĂLIA STARURILOR (3 SĂPT.)	36.602	669.325,85

Denzel Washington, înlocuitorul lui Tom Cruise

REMAKE. Un remake al western-ului clasic The Magnificent Seven (versiunea americană a lui Seven Samurai, 1954) se află în dezvoltare la Hollywood, însă protagonistul filmului, ce urma inițial să fie întruchipat de Tom Cruise, va fi acum Denzel Washington. Știrea a fost confirmată de regizorul noului film, Antoine Fuqua, care are numai cuvinte de laudă pentru actor: „Preocuparea centrală a lui Denzel este munca. Actoria. El este un actor. Îți va spune singur «Nu sunt un star, o celebritate sau altceva, sunt un actor». Când păşeşte pe un platou de filmare asta este și asta îți va oferi. Își va pune sufletul întreg în interpretarea respectivă!".

As Above, So Below

Precum în iad, aşa şi pe pământ

O călătorie în lumea terorii şi a nebuniei, o explorare a profunzimilor sufletului omenesc.

HORROR. Pe sub străzile Parisului se întind kilometri întregi de catacombe unde își găsesc odihna eternă prea multe suflete ca să mai poată fi numărate. O echipă de exploratori se aventurează într-un labirint secret al oaselor și descoperă secretul existenței acestui oraș al morților.

„Precum în iad, așa și pe pământ" este o călătorie în lumea terorii și a nebuniei, o explorare a profunzimilor sufletului omenesc care scoate la suprafață adevărul de care ne temem cu toții: demonii personali sunt întotdeauna pregătiți să se întoarcă pentru a ne bântui.

Povestea

Scarlett, o femeie arheolog căreia îi plac provocările, și-a dedicat întreaga viață căutării celei mai mari comori ascunse din istorie: Piatra filosofală a lui Flamel. După cum spune legenda, acest obiect misterios poate transforma metalele în aur pur și poate da viață veșnică - o putere de dincolo de orice închipuire.

Chinuită de tragedia sinuciderii tatălui ei, presupus a-și fi pierdut mințile, Scarlett ajunge să fie obsedată: niciodată nu va fi fericită până nu îi va desăvârși lucrarea tatălui și îi va pune moștenirea la locul cuvenit. O serie de enigme criptate o duc la descoperirea misterioasei pietre, care este ascunsă undeva sub străzile Parisului, în cele mai mari cripte din lume: Catacombele.

Pentru a o însoți în misiunea ei istorică, Scarlett apelează la vechiul ei iubit și partener de lucru, George, un arheolog strălucit el însuși, dedicat restaurării monumentelor istorice, dar și pe Benji, un cameraman amator. Conștienți de pericolele de dedesubt, cei trei străbat Orașul Luminilor și apelează la o echipă de specialiști în catacombe, Les Cataphiles, care să-i conducă.

Regia: John Erick Dowdle, **Cu:** Perdita Weeks, Ben Feldman, Edwin Hodge, **Gen film:** Horror, Thriller, **Durata:** 93 minute, **Premiera în România:** 12.09.2014

Cripta

Cripta de la Băile Herculane

DRAMĂ. În Cripta, Leduc (Serge Riaboukine), om de afaceri francez, pregătește renovarea unui vechi cartier din stațiunea Băile Herculane pentru realizarea unui nou proiect imobiliar. În subsolul unei clădiri descoperă o veche frescă datând probabil de pe vremea romanilor. Aceasta ar putea fi clasată în patrimoniul național, iar lucrările de renovare ar putea fi întârziate, sau chiar abandonate. De unul singur încearcă să se descotorosească de ea, dându-i foc. Rămâne însă blocat în incinta imobilului. Va reuși el să supraviețuiască de unul singur, precum Robinson pe insula lui, găsindu-și calea către libertate?

Regia: Corneliu Gheorghiță, **Cu:** Serge Riaboukine, Camelia Pintilie, **Gen film:** Dramă, **Durata:** 82 minute, **Premiera în România:** 12.09.2014

Into the Storm

În mijlocul furtunii

ACȚIUNE. De-a lungul unei singure zile, orașul Silverton este lovit de o serie de tornade puternice, într-o dezlănțuire fără precedent a naturii. Întreaga populație se află la mila haoticelor furtuni, iar veștile meteorologilor nu sunt deloc îmbucurătoare, lucrurile urmând să se înrăutățească și mai tare. În timp ce unii caută adapost sigur, vânătorii de furtuni și teribiliștii gonesc spre vortex cu gândul să nu rateze ocazia unică de a înregistra cât mai de aproape fenomenul.

Văzut prin ochii unor profesioniști, dar și din perspectiva unor amatori aflați în căutare de senzații tari, filmul În mijlocul furtunii ajunge chiar în miezul acțiunii și surprinde cele mai extreme manifestări ale naturii.

Regia: Steven Quale, **Cu:** Richard Armitage, Sarah Wayne Callies, Jeremy Sumpter, **Gen film:** Acțiune, Thriller, **Durata:** 89 minute, **Premiera în România:** 12.09.2014

If I Stay

Drama Miei. Dacă aș rămâne

DRAMĂ. Mia este o violoncelistă talentată în vârstă de 17 ani, cu o familie iubitoare și un iubit minunat, Adam, cântăreț ca și ea. Tânăra nu trebuie decât să aleagă dacă va merge la New York pentru a studia la Julliard sau dacă va rămâne în Oregon cu cei dragi. Însă, într-o dimineata cu ninsoare, totul se schimbă, iar decizia pe care brusc trebuie să o ia devine dramatică și cu adevărat dificilă. Un accident de mașină îi lasă pe Mia, pe părinții ei boemi, dar și pe fratele ei mai mic, Jacob, într-o stare comatoasă. Cu toate că nu își amintește momentul impactului, ea îi poate vedea pe cei din jur și pe sine. Prinsă între viață și moarte, Mia evocă evenimente din viața sa, descrie ceea ce vede și aude în spital, deși nu poate simți nimic și este din ce în ce mai slabită.

Călătorie afectivă

Filmul „Dacă aș rămâne" e ecranizarea romanului bestseller al lui Gayle Forman, publicat în traducere românească la Editura RAO. „Am citit cartea dintr-o răsuflare și m-a zdruncinat.«Dacă aș rămâne» este o poveste de dragoste care parcurge o călătorie afectivă, explorând un adevăr fundamental: poate că soarta ne definește, dar și dragostea. Iar alegerile pe care le facem din iubire pot transforma totul", spune regizorul R.J. Cutler.

Regia: R.J. Cutler, **Cu:** Chloë Grace Moretz, Mireille Enos, Liana Liberato, **Gen film:** Dramă, **Durata:** 107 minute, **Premiera în România:** 12.09.2014

DECESE

Te-ai stins puţin câte puţin sub privirile noastre neputincioase, plecând prea devreme dintre noi, la doar 27 ani, într-un tragic accident. Te-am iubit prea mult şi te-am pierdut. Azi nu mai eşti unde erai, dar vei fi întotdeauna în sufletele noastre. Dumnezeu să te odihnească în pace şi linişte iubitul nostru

COSTEA MARINEL,
din Dieci.

Înmormântarea va avea loc astăzi, 12 septembrie 2014, ora 13:00, în localitatea Dieci.

În veci nemângâiaţi:
părinţii, bunicii şi fratele Marius cu familia

Trecut-au anii ...
Mihai Eminescu.

S-a retras în lumea umbrelor discret şi demn, aşa cum a trăit nevrând parcă să supere pe nimeni lăsându-ne cu sufletele cernite de amărăciune. Prea surprinzător ai plecat dragul nostru soţ şi tată,

inginer
WILLE ANTON.

Dar sperăm că din înaltul neant dintre stele ne vei veghea. Dumnezeu să îl odihnească în sferele de lumină şi strălucire unde este locul spiritelor alese. Îţi mulţumim pentru liniştea şi calmul oferit în familie de-a lungul anilor. Înmormântarea va avea loc sâmbătă, 13 septembrie 2014 ora 13:00 de la capela Nosferatum - Cimitirul UTA.

Soţia Florica şi fiul Roland Claudiu

Cu profundă tristeţe anunţăm încetarea din viaţă **la vârsta de 66 ani a celui care a fost dragul nostru soţ, tată şi bunic,**

IOVUŢA
TEODOR- IOAN
(născut în Pescari)
– fost angajat la C.T.P. Arad.

Dumnezeu să-l ierte şi să-l odihnească în pace! Înmormântarea va avea loc sâmbătă, 13 septembrie 2014, la Cimitirul din Micălaca, str. Păşunii.

Soţia Fănica, fiul Cristi, nora Alina, nepoţii Denis şi Lucian, fiica Claudia, ginerele Ioan şi nepoţii Bogdan şi Bianca

---

Cu sufletele îndurerate anunţăm decesul după o lungă şi grea suferinţă a celei care a fost mamă, bunică şi străbunică,

TOMA MARIA.

Dumnezeu să o odihnească în linişte şi pace! Înmormântarea va avea loc astăzi, 12 septembrie, ora 13:00, la Cimitirul din Grădişte.

Fiica Silvia Şandor şi familia

Anunţurile de deces se publică GRATUIT!

SERVICII FUNERARE

(H-748926)
IN MEMORIAM
NON STOP!
KUKI - servicii funerare complete
Producător de sicrie - oferă sicrie la preţ de producător.
Pentru membrii C.A.R.P. transport gratuit atât în oraş, cât şi în judeţ.
GRATUIT rezolvăm actele la spital, primărie, casa de pensii şi C.A.R.P.
Transport intern şi internaţional ● Accesorii funerare.
Contact: Arad, Str. Mihai Eminescu nr. 4 (în curte), vis-a-vis de Cerbul Albastru.
Telefon: 0257/211929, mobil: 0723-343-964
www.inmemoriamkuki.com
Nou! Casă funerară - Strada Ştefan Ludwic Roth nr. 1 D, Grădişte

---

Cu inima zdrobită de durere anunţ încetarea din viaţă, după o scurtă, dar grea suferinţă a celei care a fost iubită soţie, mamă şi bunică,

NEAMŢ
MARIA ŞTEFANIA,
în vârstă de 66 ani – fostă angajată la UTA.

Te voi plânge neîncetat şi vei rămâne veşnic în sufletul meu. Înmormântarea va avea loc astăzi, 12 septembrie 2014, ora 14:00, de la capela Damian – Cimitirul Eternitatea.

Soţul Ştefan

Cu adâncă durere anunţăm că s-a stins din viaţă iubita noastră mamă, verişoară, nepoată,

medic
PĂNĂDAN MARINA.

Slujba de înmormântare va avea loc astăzi, 12 septembrie 2014 orele 14 la Cimitirul Ortodox din Grădişte. Te vom iubi mereu şi nu te vom uita niciodată! Dumnezeu să o odihnească în pace!

Familia îndoliată

CONDOLEANŢE

Suntem alături şi împărtăşim durerea familiei Adrian Tăşedan, în aceste grele momente pricinuite de decesul socrului drag. Sincere condoleanţe întregii familii!

Colectivul SC AQUA TRANS MUREŞ SA

La ceas de grea încercare suntem alături de Mugurita şi familia ei, la durerea pricinuită de trecerea la cele veşnice a tatălui drag şi transmitem sincere condoleanţe!

Ghizi, Horea şi Cristi

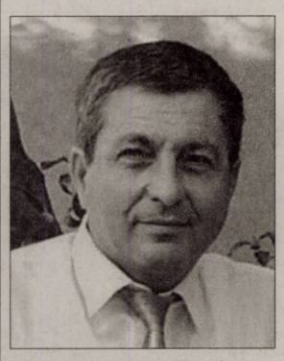

Locatarii blocului A 9 sc. B deplâng trecerea la cele veşnice a vecinului,

ŞICLOVAN MIRCEA.

Profund îndureraţi transmitem condoleanţe familiei îndurerate. Dumnezeu să-l odihnească în pace!

Suntem alături de colega noastră Maria Lucoaie în durerea pricinuită de pierderea fiului său.

Colectivul UJCARS Arad

Aducem un ultim omagiu şi deplângem trecerea la cele veşnice a colaboratorului nostru

DANILOV PETRE.

Dumnezeu să-l odihnească în pace!

Sincere condoleanţe familiei. S.C. Tehnodomus S.A.

Familiei greu încercate şi îndurerate sincere condoleanţe la trecerea în nefiinţă a celui care a fost

DANILOV PETRE.

Familia Henţ Sorin- Virgil

Regretăm profund dispariţia celui care a fost

DANILOV PETRE.

Dumnezeu să-l ierte şi să-l odihnească! Sincere condoleanţe familiei!

Fam. Maxinan Gheorghe

Publicitate 0257-210.775

O rugăciune către Dumnezeu, o lumânare aprinsă şi gânduri pioase în ceasul despărţirii de cel care a fost dragul şi iubitul nostru nepot,

COSTEA MARINEL.

Dumnezeu să-l odihnească în pace! Îl vom plânge mereu!

Unchiul Dîrlea Lucian cu familia din Sântana

Cu tristeţe, lacrimi pe obraz şi dorul în suflet, dar şi cu speranţa revederii în lumea de apoi, ne despărţim de iubitul nostru nepot şi verişor,

COSTEA MARINEL

plecat mult prea devreme dintre noi. Vei rămâne veşnic în sufletele noastre. Dormi în pace suflet blând!

Unchiul Pavel cu soţia Lavinia şi fiica Andreea cu prietenul Cosmin din Arad

---

O inimă a încetat să bată, un suflet nobil s-a ridicat la cer şi pleacă departe de noi. Un omagiu, o lacrimă şi o floare pentru fiinţa dragă care a fost dragul nostru nepot,

COSTEA MARINEL.

Dumnezeu să-l odihnească în pace!

Unchiul Dîrlea Doru cu familia din Arad

Un gând de mângâiere, compasiune şi sincere condoleanţe cumnaţilor noştri în durerea pricinuită de trecerea în nefiinţă a iubitului nostru nepot

COSTEA MARINEL.

Dumnezeu să-l odihnească în pace! Îl vom plânge întotdeauna.

Unchiul Dîrlea Marius cu familia din Arad

Un ultim omagiu adus celei care a fost

dr. PĂNĂDAN MARINA - ANGELA,

mamă şi colegă iubită **din partea fiicei sale, Pănădan Cristina – Maria şi a familiei Fazekas.** Ne vom aminti cu drag de tine!

COMEMORĂRI

A trecut un an de când scumpa noastră mamă, soacră, bunică şi străbunică,

MAJAR CORNELIA

nu mai este printre noi. Nu te vom uita niciodată.

Fiul Mircea

SERVICII FUNERARE

NOSFERATUM
SERVICII FUNERARE COMPLETE
Arad, str. Ghiba Birta nr. 26
Tel.: 0752 10 11 12
0357 80 48 38
NON STOP
e-mail: nosferatumarad@yahoo.com
www.nosferatum.ro
❖ Sicrie de la 390 lei;
❖Consultanţă permanentă, medic constatator
❖Rezovăm acte decedat: acte primărie, certificat de deces, adeverinţă înhumare, ajutor de deces, casa de pensii şi C.A.R.P.
❖PRELUĂM DECEDAŢII DE LA MORGĂ
❖TRANSPORT intern şi internaţional, GRATUIT în MUNICIPIU
❖Igienizare, cosmetizare, îmbălsămare, incinerarii, repatrieri, capac frigorific
❖Capelă (cimitir UTA)
❖NOU! Gratuit oferim pentru pensionari, 50 colaceI. (434154)

În acea zi sfântă de 14 septembrie 2007 sufletul tău s-a înălţat la ceruri iar noi aici înălţăm rugăciuni însoţite de dureri multe, împletite cu amintiri duioase peste care nu se va aşterne niciodată uitarea la 7 ani de la plecarea ta la cer

la vârsta de numai 41 ani dragă

MIHAIELA KOLUMBAN-RADA.

Parastasul va avea loc în 13 septembrie 2014 la ora 11 la Biserica Ortodoxă Aradul Nou. Dumnezeu să-ţi dea odihna veşnică!

Părinţii îndureraţi Viorel şi Aurelia, fraţii Aurel şi Minodora cu familiile, fiicele Timea cu familia şi Noemi

Pentru noi nu aţi murit/ V-aţi dus departe printre stele/ Pe drumul fără de sfârşit/ Veţi fi de-a pururi pomeniţi/ În gând şi rugăciunile noastre/ Scumpa noastră mamă, bunică, străbunică,

BARTA ELISABETA

la 10 ani şi dragul nostru soţ, tată, socru, bunic,

MOGA PETRU

la 9 ani.

Dumnezeu să le dea odihnă veşnică!

Beji, Eli, Seby, Alex

DOBLE GEORGE

13 septembrie 1931-1983

Un moment de aducere aminte pentru tine, dragă tată! Ai rămas în sufletele noastre la fel de viu şi dorul de tine este de nestins! Viaţa trece asemenea unei clipe, dar dorul este veşnic.

Fiica Delia, fiul Daniel şi nepoata Laura

Au trecut 6 săptămâni de când cu tristeţe ne-am despărţit de tatăl şi bunicul,

SĂBĂU LIVIU MIRCEA.

Slujba de pomenire duminică, 14 septembrie ora 12 la Biserica Sf. Arh. Mihail şi Gavril (piciorul podului Micălaca).

Nu te vom uita: Dorin, Monica, Cristian, Adelina

De când nu mai eşti printre noi au trecut 6 ani,

ing. JACOTĂ ŞTEFAN.

Nu te vom uita niciodată! Odihneşte-te în pace!

Familia

Pios omagiu, tristă amintire la un an de la decesul celei care a fost mătuşa şi cumnata noastră,

ABINA PARASCHIVA FLORUNCUŢ.

Dumnezeu s-o odihnească! Slujba de pomenire şi parastasul vor avea loc sâmbătă, 13 septembrie 2014 ora 12:00 la Catedrala Ortodoxă Veche.

Familia îndurerată

Multe lacrimi, regrete, suspine, flori şi candele pe tristul tău mormânt la împlinirea a 2 ani de când ne-a părăsit pentru totdeauna cel ce a fost un soţ iubitor, un tată şi un bunic bun,

ANCA VASILE.

În semn că nu te-am uitat şi pentru mine nu ai murit eu te voi plânge neîncetat, zi de zi dorul mă apasă şi mă duce la mormânt şi aprind o lumânare pentru sufletul tău blând care de sus din ceruri mă îndeamnă şi îmi dă putere să merg mai departe fără tine. În inima mea vei trăi neîncetat.

Soţia Iulieta

Pios omagiu, triste aduceri aminte, 14 septembrie 2014 la 15 ani de la plecarea fulgerătoare dintre noi a celui care a fost: fiu, soţ, tată, bunic,

VIOREL ARDELEANU.

Dumnezeu să-l ierte şi să-l odihnească!

Fam. Ardeleanu şi Diniţă

Sub pământul rece, într-un tăcut mormânt/ Doarme ce am avut mai scump pe acest pământ/ Dragul nostru fiu,

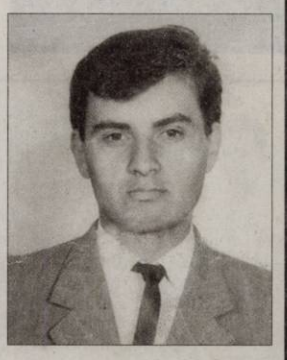

PETRICĂ LAZI.

Azi sunt 4 ani de când ai plecat/ Şi-o adâncă rană pe suflet ne-ai lăsat/ Lacrimi fierbinţi şi suspine/ Şi un dor nespus de tine, mamă! Te vom plânge mereu şi nu te vom uita niciodată. Dumnezeu să te aibă sub paza Lui şi să te odihnească în pace!

Mama Florica şi tata Teodor Lazi

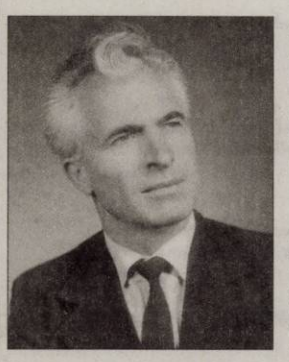

Veşnic tristă şi îndurerată va rămâne ziua de 14 septembrie, o zi sfântă, când în urmă cu 2 ani ai plecat dintre noi pe drumul fără întoarcere, iubitul nostru soţ, tată şi socru,

CONSTANTIN GHERASIM.

Nu te vom uita niciodată, purtând în sufletele noastre amintirea şi dragostea ta, rugându-L pe Bunul Dumnezeu să te odihnească în pace!

Familia

Tristă şi neuitată rămâne pentru noi ziua de 14 septembrie când în urmă cu 4 ani ne-a părăsit fulgerător cea care a fost mamă, soacră, bunică şi străbunică,

NASTACA DUMITREAN.

Dumnezeu s-o odihnească în pace!

Familia

Şase luni de larimi şi de dor/ Nu au trecut întâmplător/ Şase luni în care n-am crezut/ Că noi pe tine te-am pierdut./ Te-am aşteptat să vii mereu/ Dar ai plecat la Dumnezeu./ Lacrimi, dor şi suferinţă/ Ai lăsat în urma ta,/ Multe suflete rănite/ Care nu te pot uita dragul nostru: soţ, tată, socru, bunic, frate, cumnat,

TOTH PETRU.

Dumnezeu să te odihnească! Parastasul va avea loc sâmbătă, 13 septembrie la Cimitirul Eternitatea, ora 12.

Pe veci nemângâiată, familia

Timpul nu reuşeşte să aştearnă uitarea peste durerea lăsată în sufletele noastre prin trecerea la cele veşnice a celei care a fost draga noastră soţie, mamă şi bunică,

SENCIAC ILEANA.

Lacrimi, lumânări şi flori pe tristul ei mormânt la împlinirea unui an de când ne-a părăsit.

Soţul Senciac Anton cu familia

O rugăciune, o lacrimă, o lumânare, un gând frumos de aducere aminte la împlinirea unui an de la trecerea în veşnicie a dragului nostru soţ, tată, socru şi bunic,

ROSS CIUPULIGĂ IOAN.

Parastasul va avea loc duminică, 14 septembrie 2014 ora 16:00, la Cimitirul din Micălaca Veche. Să-ţi fie somnul lin şi îngerii aproape!

Cu mult dor de tine, soţia Florica, fiica Ioana cu soţul Dany şi nepoatele Hany şi Briana

Amintim cu tristeţe şi durere că au trecut 4 ani de la despărţirea de dragul nostru tată

IONESCU MAXIM

născut în comuna Bata.

Vom păstra veşnic în inimile noastre dragostea, bunătatea şi noblеţea sufletului tău. Te vom plânge mereu.

Fiica Florina, Roxana, fiul Marin şi Elisabeta

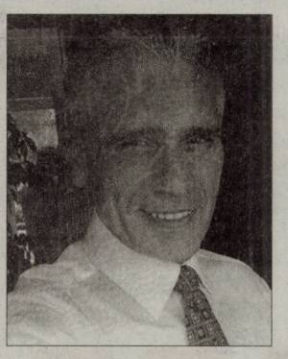

O lacrimă, o lumânare şi o rugăciune la împlinirea a 40 de zile de la despărţirea de tatăl şi fratele,

VASILE NILĂ.

Slujba de pomenire, parastasul şi sfinţirea crucii vor avea loc sâmbătă, 13.09.2014 ora 13:00 la Cimitirul Micălaca. Dumnezeu să-l odihnească în pace!

Familia

Au trecut patru ani de lacrimi şi durere de la despărţirea de soţul meu drag,

GHEORGHE DRĂGAN.

Dumnezeu să-l ierte şi să-l odihnească în pace!

Soţia Emilia

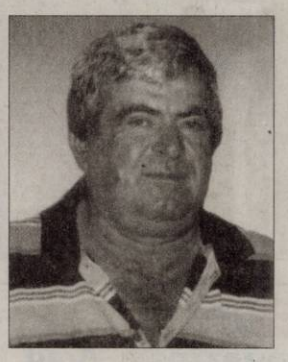

Azi, 12 septembrie se împlinesc 10 ani de durere care îmi sfâşie sufletul de la dureroasa despărţire de neuitatul meu soţ,

NELU ŢICĂRAT.

Amintirea ta va dăinui veşnic în sufletul meu rugându-L pe Bunul Dumnezeu să-ţi dea odihnă veşnică!

Soţia Flori

Anunţurile de deces se publică GRATUIT!

SC FERONERIA PROD SA
ARAD CALEA 6 VÂNĂTORI NR. 51-53

ANGAJEAZĂ:

I.- 1 POST SCULER MATRITER pentru Stante si Matrite.

CANDIDATUL IDEAL:
- absolvent Liceu industrial , scoala profesionala ;
- vechime de cel putin 5 ani;

CERINȚELE POSTULUI :
CUNOȘTINȚE : tehnice bune, proceduri specifice de lucru și ordinea de execuție a acestora,
DEPRINDERI : analiză și atenție la detalii, capacitatea de a sesiza defectele, lucrul în echipă, îndemânare, precizie, rigurozitate, perseverență, folosirea terminologiei de specialitate.

RESPONSABILITATI:
- executa operatiii specifice pentru realizarea stantelor si matritelor;
- verifica calitatea reperelor , conform instructiunilor de control;
- realizeaza calitativ si cantitativ norma de lucru,

II.-MUNCITORI PENTRU TURNATORIE METALE NEFEROASE
POSTURI DISPONIBILE: 7

DESCRIEREA POSTULUI:
- Turnarea metalelor neferoase în forme de lucru speciale,

CANDIDATUL IDEAL:
- Absolvent scoala generala sau profesionala;

RESPONSABILITATI:
- Executa operațiunea de turnare a metalului
- Verifica calitatea reperelor turnate;

OFERIM:
- Salariu atractiv ;
- Tichete de masă ;
- Premii și alte avantaje

INFORMAȚII:
- la telefon 250225 interior 134 .
- CV- urile în limba română se pot trimite:- fax: 0257/257127,e-mail la adresa: gabriela.nistor@feroneria.ro

Persoana de contact :
Nistor Gabriela, compartiment Resurse Umane.

(666703)

ANIVERSĂRI

Cu ocazia împlinirii unei frumoase vârste dorim iubitei noastre,
MĂRIOARA MAHU
din Baraţca
multă sănătate, tot binele din lume şi un sincer
„La Mulţi Ani".
Soţul Pavel, copiii Marius şi Mircea cu familiile lor

cicor electronic solutions

ALEGE INTELIGENT
SALTUL ÎN CARIERA TA PROFESIONALĂ

NOI VĂ OFERIM
Un loc de muncă la standard occidental
Salariu de încadrare atractiv, prime lunare
Tichete de masă din prima zi de angajare
Transport gratuit

PENTRU POSTUL DE
MONTATOARE SUBANSAMBLE aveţi nevoie de:
Îndemânare şi seriozitate
Disponibilitate de a lucra pe 3 schimburi

VĂ AŞTEPTĂM în Arad, Zona Industrială Vest, str.I, nr.10
CV-ul se completează la sediul societăţii sau se trimite la adresa de **e-mail HR-Arad@cicor.com** **sau** la **nr fax 0257.216.733**
Informaţii la nr de telefon 0257.285.944

(658424)

SZ masini unelte

S.C. S.Z. MASINI UNELTE S.R.L.

SOCIETATE CU CAPITAL STRĂIN, care își desfășoară activitatea în Zona Industrială NV Arad, **angajează**:

- **Sudor**
- **Operator la masina de debitat cu laser (aptitudini operare calculator)**

Persoanele interesate să lucreze în condiții deosebite, într-o hală nou construită beneficiind de o salarizare atractivă, sunt rugate sa își depună un C.V. la sediul firmei, pe e-mail sau pe fax.

Putem fi contactați la:
Sediu: Arad, Str. III - Zona Industrială NV, Nr. 10, Ap5.
E-mail: resurse.umane@szmasiniunelte.com
Telefon: **0372907885** între orele 07:00 – 16:00
Fax: **0257242422**

(659388)

PORTA DOORS
PORTA KMI ROMÂNIA
www.portadoors.ro

ANGAJEAZĂ:
- **OPERATORI PRODUCȚIE**
- **OPERATORI CNC cu experienţă**

Cerințe minime:
- disponibilitate pentru lucru în 2 schimburi
- capacitate de integrare într-un mediu de lucru dinamic
- studii medii (calificarea în domeniul prelucrării lemnului – prezintă un avantaj)

Beneficii:
- salarizare atractivă și bonusuri lunare în funcție de performanțe
- tichete de masă din prima zi de lucru
- transport gratuit pe raza municipiului Arad
- oportunități de promovare

Cererile de angajare se depun la sediul firmei noastre
PORTA KMI ROMANIA
ARAD, Zona Industrială N-V, Str.III Nr.11
email: info_doors@porta.com.pl
fax: 0257.227.401 tel: 0257.227.400

Leoni Wiring Systems Arad ANGAJEAZA :

Operator Asamblare

Avantaje:
- *Transport asigurat in Judetul Arad*
- *Ore suplimentare platite*
- *Analize gratuite pentru angajare*
- *Asistenta medicala gratuita*
- *Oportunitati de promovare*
- *Pachet de servicii medicale gratuite pentru angajati si familiile acestora la una dintre cele mai moderne policlinici din Arad*

Cerinte minime:
- *Capacitate de integrare intr-un mediu de lucru dinamic*
- *Stare fizica buna, spirit de echipa, disponibilitate de lucru in 3 schimburi*

Cererile de angajare se depun la sediul firmei noastre.

Va rugam trimiteti aplicatiile la adresa: recrutare.arad@leoni.com

LEONI Wiring Systems Arad
Str. 1, no. 11 • Zona Industriala Arad, Jud Arad
Tel: 0257-205146, 0257-205266

LEONI

(7710 - H 618413)

SC TRANSDARA S.A ARAD
ANGAJEAZA:

SOFERI AUTOBUZ

CONDITII: - permis de conducere categoriile B, C, D, E
- atestat de transport persoane, cartela tahograf
- experienta constituie avantaj
- domiciliul in: Seitin, Maderat, sau localitatile limitrofe

Relatii la sediul societatii sau tel.: **0257-256038**,
fax. **0257-256302**,
e-mail: transdara.office@atlassib.ro

(656140)

ANDI COLLECTION
MAGAZIN EN GROS MODĂ-ÎMBRĂCĂMINTE
UNGARIA, BUDAPESTA, STR. SZINYEI M. 29.
TEL.: 0036 1 269-4277 M 0036 30 4184953
E-MAIL: INFO@ANDICOLLECTION.HU

AȘTEPTĂM SOLICITĂRI DIN PARTEA MAGAZINELOR EXCLUSIVE DE HAINE, MĂRIMI EXTREME MICI SAU MARI. VĂ AȘTEPTĂM CU OFERTA CEA MAI BUNĂ DE PE PIAȚĂ.

(659352)

SC Cotta International SRL firmă mixtă Româno - Elveţiană

SELECȚIONEAZĂ PERSONAL

- **TAPIȚERI cu experiență în domeniu;**
- **MUNCITORI necalificați pentru sectorul lipit;**
- **TINERI ABSOLVENȚI (sc. profesională, liceu)**
  în vederea calificării în meseria de tapițer;

Cerințe: seriozitate, disciplină, program de lucru în două schimburi

Se oferă: • salarizare atractivă; • condiții deosebite de muncă;
• bonuri de masă; transport gratuit pe raza orașului Arad.

Cei interesați sunt rugați să se prezinte la sediul societății din Arad, str. Bicaz 1-5 (intrarea din Aleea Muncii), zilnic între orele 9.00 -14.00

(658416)

Gi Group angajeaza:
- **OPERATORI PRODUCTIE**
- **MUNCITORI NECALIFICAȚI**
- **CONTROLOR CALITATE cu experienţă în volane**

Cerinte: minim 8 clase, vedere buna, disponibilitate pentru lucrul in 3 schimburi
Se ofera: pachet salarial atractiv, **transport asigurat**, tichete de masa, bonusuri lunare
Pentru mai multe detalii si programari, sunati la **0747.012.810.**
Puteti depune un CV direct la sediul nostru din Arad, Str. Piata Garii, bl. A, sc. G, ap. 26 (parter, langa Chic) sau trimiteti pe e-mail la adresa **silvia.pantos@gigroup.com**

(490935)

MarlexDuo
MARLEX DUO COMPANY
Oferim locuri de munca in Germania:

- **îngrijitoare bătrâni, salar 800 -1000 euro**
- **îngrijitori ferme de cai și vaci (bărbați și familii)**

Limba germana sau engleza nivel mediu

Informatii la tel: **0257-272325, 0374035858**
e-mail: resurse.umane@marlexduo.ro

(623156)

Şcoala Postliceală F.E.G. Arad
Admitere 2014-2015

Specializări:
1. Asistent medical generalist;
2. Asistent medical de farmacie;
3. Asistent medical de igienă;
4. Asistent medical de laborator;
5. Asistent medical de radiologie;
6. Asistent medical de nutriție și dietetică;
7. Asistent medical de balneofiziokinetoterapie;
8. Asistent pentru ocrotirea persoanelor vârstnice;
9. Ergoterapeut.

Se pot înscrie absolvenți de liceu cu sau fără diplomă de bacalaureat, durata studiilor fiind de 2/3 ani. Diplomele sunt recunoscute în țară și în străinătate.

Înscrierile se fac de luni până vineri între orele 08.00-16.00, la Colegiul Economic Arad, Piața George Enescu, nr. 2.

Informații telefon: 0760 663 937; 0745 320 623.

(527740)

real
SC Real Hyper Magazine SRL - Arad
angajează
casiere

Candidații interesați pot trimite CV-urile la următoarea adresa de e-mail: hr.3921@real-hyper-magazine.ro.
Relații la numărul de telefon **0756023817**.

(648676)

KSS Key Safety Systems
lider mondial în producția de sisteme de siguranta

ANGAJEAZA:

OPERATORI ASAMBLARE si MANIPULANTI MARFA
INFORMATII: **0372.572.250 sau szomorn@keysafetyinc.com**

(642071)

ANIMALE-PĂSĂRI DOMESTICE

• **Cumpăr vaci** slabe, grase, lipsă calciu pentru abator. Tel. 0745.505.122. 648554

• **Vând cățeluşă** Ciobănesc german, 1 an jumătate, cu pedigree, ☎0724.371.307. 667097

• **Vând porci** de carne 120- 140 kg, localitatea Frumuşeni. Tel. 0257/455315. 648469

• **Vând pui** de carne diferite mărimi, în Arad. Tel. 0748.322.489. 647272

• **Vând 10** purcei vietnamezi rasă pură, diferite vârste, 0741.679.297. 658331

• **Vând 7** purcei de 8 săptămâni. Tel. 0727.890.085, 0748.022.263. 666625

ÎMPRUMUTURI FINANCIARE

• **Casă de** amanet pe str. Gh.Barițiu, care a funcționat şi pe str. M.Eminescu oferă împrumuturi rapide în lei la cel mai mic comision. Garanție: aur şi bijuterii din aur, 0257/270160.

DIVERSE

• **Cumpăr pene** vechi, noi, fier, baterii, alamă. Preț convenabil, ☎0741.689.068. 645998

• **Cumpăr videa,** mașini pentru fier vechi, cositor, cupru, fier, 0741.134.368. 658445

• **Vând țuică** 53 grade 50l. Telefon 0744.243.696. 634984

• **Vând struguri** Fetească Regală şi Fetească Albă, Covăsânț. Telefon 0728.194.714. 644719

• **Vând struguri** Fetească Regală, Galşa. Telefon 0745.500.840, 0766.697.294. 659363

• **Vând 1.000** kg struguri negri, Cabernet Sauvignon, Covăsânț, ☎0743.745.395. 666609

• **Vând 10** stupi amenajați. Telefon 0257/218276, 0770.288.139. 659374

• **Vând cazane** țuică, diferite mărimi, preț avantajos. Tel. 0752.859.864. 635888

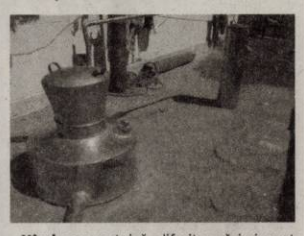

• **Vând cazane** țuică, diferite mărimi, preț avantajos. Telefon 0744.133.862. 660785

• **Vând cazane** pentru țuică, diferite mărimi, preț 85 lei/kg, 0746.549.644. 653304

• **Vând cazane** țuică de cupru diferite mărimi, preț avantajos, 0756.580.939. 644738

• **Vând 100** kg mere de borhot, 0,50 bani. Telefon 0257/372824. 644656

• **Vând 30** familii albine livrare imediat sau 2014 înainte de rapiță. Telefon ☎0731.168.706. 648652

• **Vând 50** l țuică (prună, mere, pară, piersică). Telefon 0257/372824. 644643

• **Vând 50l** țuică 54 grade cu 20 lei litru, 0721.487.662. 660610

Program mica publicitate:

B-dul Revoluției, nr. 81

luni-vineri: 8.00-18.00, duminică: 9.00-13.00.

Se împlinesc şase ani de când iubita mea soție,

MARIA (MIA) TIUGE

a părăsit această lume. Te voi păstra în suflet!

Soțul Nelu

De ziua Sfintei Cruci - 14 septembrie 2014 - se împlineşte 1 an de la trecerea la cele veşnice a celei care a fost soție, mamă şi soacră,

MIHUȚA ELENA.

Timpul nu va şterge niciodată durerea din sufletele noastre, nemărginita ei bunătate, iubire şi chipul ei drag îl vom păstra mereu în inimile noastre. Parastasul de pomenire şi sfințirea crucii vor avrea loc duminică, 14 septembrie 2014, ora 17:00, la mormântul din Cimitirul Micălaca.

Fam. Mihuța şi Balint

O rugăciune, o floare, o lumânare, mult dor şi durere, un pios omagiu de cinstire şi recunoştință este tot ce-i mai putem oferi, acum când se împlineşte un an de când a plecat dintre noi, dragul nostru soț, tată şi bunic,

GAVRILETEA IOAN.

Parastasul duminică, 14 septembrie 2014, ora 12:00 la Biserica Şega I.

Familia îndurerată

Păstrăm în suflet aceeaşi durere şi tristețe la împlinirea a 20 de ani (13 septembrie) de la trecerea în veşnicie a dragului nostru,

BUNDĂU PETRU.

Familia

Se împlinesc 18 ani (14 septembrie) de la plecarea dintre noi a celui care a fost

inginer BUNDĂU EFTIMIE – IOSIF.

Dumnezeu să-l odihnească.

Familia

Aducem pios omagiu tatălui nostru,

prof. ing. IOAN MARIŞ.

Slujba de pomenire va avea loc la Catedrala Nouă, sâmbătă 13 septembrie, ora 12:30. Dumnezeu să-l odihnească!

Smaranda şi Horia Mariş

Cu tristețe dar cu speranța revederii amintim că se împlineşte un an de când a plecat dragul nostru soț, tată, bunic,

MÁTÉ FRANCISC.

Familia

EVIDENȚIAZĂ-TE!

Talon valabil până în 30 septembrie 2014

Text:

DATA apariției:.....

Date personale:

Nume şi Prenume:

Telefon:

Buletin de identitate:

TALON + PREȚUL CATEGORIEI AFERENTE

Anunțurile se preiau zilnic, la ghişeu, până în ora 16[00], după această oră, se pot prelua doar prin intermediul sistemului online de preluare al anunțurilor disponibil pe www.jurnalaradean.ro . Anunțurile de mică publicitate din Jurnal Arădean se publică pe baza talonului din ziar

Redacția nu îşi asumă responsabilitatea pentru conținutul anunțurilor de mică publicitate!

JURNAL ARĂDEAN

www.aradon.ro - citeşte şi discută despre viața orașului tău

Vino să vezi ce e nou în Arad

Lady Gaga în Orientul Mijlociu FOTO: EPA

Lady Gaga în Dubai

DUBAI. Lady Gaga se află pentru prima oară în turneu în Orientul Mijlociu, conform Xinhua. Artista a susținut miercuri seară un concert din cadrul acestui turneu, „Are-Rave: The Artpop Ball", la Meydan Racecourse din Dubai.

Nonconformista vedetă a interpretat mai mult de 20 dintre hiturile sale, printre care „Artpop" „Pokerface", „Born this way" și „Applause". În semn de respect pentru cultura și tradițiile arabe, organizatorii au modificat puțin concertul, făcând și niște alegeri mai conservatoare în ceea ce privește costumele de scenă. „Am așteptat atât de mult până am primit acceptul de a concerta aici.... Am implorat și am întrebat mereu când voi putea ajunge și alături de fanii mei din Orientul Mijlociu. Pentru voi sunt aici... Vom face tot ce ne stă în putere pentru a vă respecta cultura. În seara asta suntem aici pentru voi", le-a spus Lady Gaga fanilor. Lady Gaga rămâne la Dubai timp de 4 zile, iar apoi va călători la Tel Aviv unde va susține un nou concert.

SURSA. AGERPRES

La World Trade Center

NEW YORK. La 13 ani de la atentatele din 11 septembrie, Fashion Week a propus miercuri seară o paradă a modei la World Trade Center (WTC), la etajul 54 al Turnului 4. Deschis în noiembrie anul trecut și oferind priveliști spectaculoase asupra cartierului Manhattan și golfului, Turnul este situat la câțiva metri de memorialul ridicat în cinstea celor 343 de pompieri uciși în atentatele soldate cu peste 3.000 de morți la 11 septembrie 2001. Cu un decor din arbori pixelizați, Jason Wu, 31 de ani, un newyorkez născut în Taiwan, a prezentat miercuri seară pentru Hugo Boss colecția primăvară-vară 2015 de un rafinament delicat, cu pliseuri transparente lungind partea de jos a rochiilor fluide în culori estivale, galben delicat, turcoaz, lavandă, negru și alb. Lejeritate și fluiditate au fost cuvintele cheie ale acestei colecții cu motive geometrice subtile pentru tăioarele cu croială precisă și talia marcată. Manechinele au purtat sandale gladiator uneori lungi până la genunchi, cu talpă joasă, sau cu platformă din lemn.

Creație Jason Wu FOTO: EPA

Au probleme cu alcoolul

NEW DELHI. Kerala, cu plajele sale întinse, căsuțele lacustre și plantațiile de ceai, a devenit una dintre principalele destinații turistice ale Indiei, informează joi AFP. Dar în spatele imaginii paradisiace, statul Kerala se confruntă cu probleme serioase de alcoolism - în rândul populației sale de 34 de milioane de locuitori - care au determinat autoritățile să interzică aproape total alcoolul, fapt ce a suscitat neliniștea sectorului turismului. De vineri 12 septembrie, peste 700 de baruri din Kerala își vor pierde licența. Doar hotelurile de cinci stele vor putea servi alcool, cu excepția zilei de duminică. Magazinele de stat vor fi închise progresiv în ritm de 10% pe an în decurs de un deceniu. **SURSA: AGERPRES**

Au interzis alcoolul FOTO: EPA

www.aradon.ro
Mai multe poze cu Claudia

Claudia
Este pasionată de balet și modă

Tulburări de memorie

LONDRA. Persoanele cu grupa de sânge AB ar putea prezenta un risc mai crescut de a suferi de probleme cognitive la bătrânețe, sugerează un studiu al cercetătorilor americani. Aproximativ 4% din populația lumii are grupa de sânge AB, iar un studiu al cercetătorilor americani sugerează că ar putea exista o legătură între această grupă sangvină rară și instalarea, în a doua parte a vieții, a tulburărilor cognitive, comparativ cu celelalte grupe de sânge. **SURSA: MEDIAFAX**

Un vierme luptă contra bacteriilor

MARSILIA. Studierea unui vierme lat nemuritor a oferit cercetătorilor șansa unor noi abordări, foarte promițătoare, privind lupta împotriva unor boli provocate de bacterii rezistente la antibiotice, cum ar fi tuberculoza.

„Suntem prima echipă de cercetători din Franța și din lume care a utilizat acest vierme, Dugesia japonica, pentru cercetarea unui răspuns imunitar", a declarat miercuri cercetătorul Eric Ghigo.

SURSA: MEDIAFAX

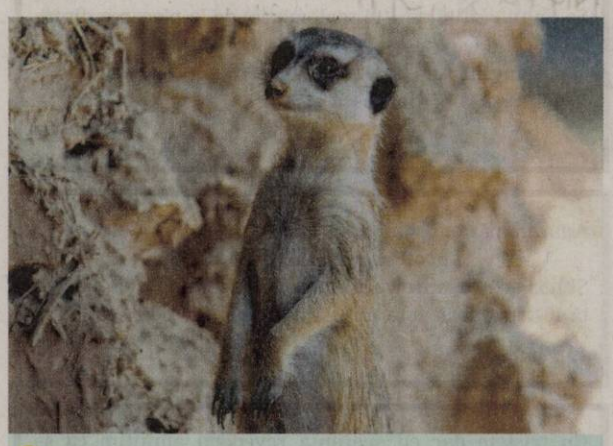

Vigilentă
Mica suricată scrutează orizontul în grădina zoologică Eram din Tehran, Iran. FOTO: EPA

Coechipieri în spațiul cosmic

Trei astronauți au revenit cu bine pe Terra, după o misiune de peste șase luni în spațiu.

Rusul Alexandr Skvorțov FOTO: EPA

MOSCOVA. Trei astronauți de pe Stația Spațială Internațională (ISS) - doi ruși și un american - au revenit cu bine, ieri dimineață, pe Terra după ce au petrecut peste șase luni în spațiu, a anunțat agenția spațială rusă Roscosmos.

Americanul Steven Swanson și rușii Alexandr Skvorțov și Oleg Artemiev, plecați de pe Terra pe 26 martie, au aterizat la ora prevăzută, 02.23 GMT (05.23 ora României), în stepele din Kazahstan, la bordul capsulei Soyuz TMA-12M.

„În timpul misiunii lor de pe Stația Spațială Internațională, membrii echipajului au înconjurat Terra de peste 2.700 de ori și au parcurs peste 115 milioane de kilometri", a anunțat agenția spațială americană, NASA. Plecat în spațiu în timp ce izbucnea o veritabilă criză în Crimeea, a cărei alipire, în martie, de către Moscova i-a făcut pe occidentali și pe ruși să devină dușmani, echipajul ruso-american a efectuat zeci de experimente științifice în timpul misiunii sale, alături de câteva ieșiri pe orbită.

În vârstă de 48 de ani, cosmonautul Alexandr Skvorțov, care avea deja la activ două zboruri spațiale, era comandantul acestei misiuni, în timp ce compatriotul său Oleg Artemiev, în vârstă de 43 de ani, efectua cu această ocazie primul său zbor în spațiu.

Coechipierul lor și comandantul ISS, astronautul american Steven Swanson, în vârstă de 53 de ani, efectuase deja două zboruri în spațiu, dintre care unul a fost marcat de patru ieșiri pe orbită.

SURSA: MEDIAFAX

Semnată de Arnold

BERLIN. Un autovehicul de teren, Unimog U1300 SE 6.4 produs de Mercedes-Benz, cu impresionante capabilități off-road și care i-a aparținut celebrului actor Arnold Schwarzenegger, a fost scos la vânzare în Germania, scrie joi agenția DPA. Mercedes-Benz Unimog U1300 SE 6.4 este modelul scos la vânzare de firma Merex din Gaggenau, specializată în modificarea vehiculelor de teren Unimog, la prețul de 208.000 euro. Elementul distinctiv al acestui model este semnătura fostului mare actor pe capota mașinii. Față de un model de serie produs de Mercedes, versiunea deținută de Arnold Schwarzenegger a suferit o serie de modificări realizate de firma Merex: sistem de climatizare automat, control al presiunii în pneuri, roll-bar și un bullbar impunător. Echipat cu un motor V6 cu 235 de cai putere, modelul se bazează un șasiu al unei versiuni din 1977, și sistem de tracțiune integrală excelent în situații off-road și are la bord 21.000 de km.

Celebra mașină FOTO: FAN

SURSA: AGERPRES

Disputată dar vândută

PARIS. Majoritatea francezilor dezaprobă publicarea cărții lui Valerie Trierweiler în care fosta parteneră de viață a lui Francois Hollande îl atacă pe șeful statului, relevă două sondaje realizate de CSA și Harris Interactive și publicate miercuri. În această carte, „Merci pour ce moment", lansată la 4 septembrie, Valerie Trierweiler revine asupra relației sale cu Francois Hollande și a vieții sale la Palatul Elysee. 56% dintre cei intervievați consideră că ea a greșit că a scris această carte, în timp ce 41% apreciază că a făcut bine, conform unui sondaj Harris Interactive. Într-un alt sondaj, realizat de CSA, 67% dintre cei intervievați dezaprobă publicarea cărții, în timp ce 33% o aprobă. Totuși, cartea, publicată în 200.000 de exemplare, aproape s-a epuizat în librăriile franceze.

Valerie Trierweiler FOTO: EPA

Alertă maximă în Hokkaido

TOKYO. Agenția japoneză de meteorologie a emis joi alerte maxime pentru o parte a insulei Hokkaido (nord), din cauza unor ploi torențiale care riscă să provoace alunecări de teren și inundații puternice. Acest avertisment special și rar, care înseamnă că pericolul este foarte important, vizează regiunile Ishikari și Sorachi, pe coasta de vest a insulei Hokkaido. O recomandare de evacuare a fost emisă pentru cel puțin 700.000 de persoane din localitățile vizate. „Am emis o alertă specială, din cauza ploilor care prezintă un pericol fără precedent. Aceasta este o situație de urgență și nu ar fi surprinzător dacă ar avea loc o catastrofă majoră", a declarat un oficial al agenției.

FONDAT 1989, APARE LA ARAD, TEL. 0257/281.802, E-MAIL: REDACTIA.JURNALARADEAN@RUSSMEDIA.RO; PUBLICITATE.JURNALARADEAN@RUSSMEDIA.RO

Marius Copil a câştigat un punct cu Suedia

PAGINA 8

JURNAL ARĂDEAN

o marcă russmedia

Culori-vedetă în moda toamnei anului 2014

PAGINA 9

LUNI
15 SEPTEMBRIE 2014
ANUL XXV, NR. 7156
12 PAGINI - 1,50 LEI

18° Temperaturile se vor situa între 14 şi 18 grade. Vântul va sufla cu 12 km/h.

DIMINEAŢA AMIAZA SEARA

Fruntaşi la iubire cu acte

Judeţul Arad este pe ultimul loc în Regiunea Vest în ceea ce priveşte numărul divorţurilor pronunţate în primele luni ale anului.

ARAD. Nucleul familiei este un lucru deosebit de valoros pentru arădeni. Cel puţin asta reiese din datele statistice centralizate la nivelul Regiunii Vest. Cifrele referitoare la căsătorii şi divorţuri publicate recent de conducerea Direcţiei Judeţene de Statistică Arad dezvăluie că arădenii preţuiesc familia chiar mai mult decât locuitorii celorlalte judeţe din regiune. Concret, la Arad s-au oficiat, în primele şase luni ale acestui an, peste 1.000 de căsătorii. În acelaşi timp, câteva sute de cupluri au decis să se despartă oficial, fiind pronunţate 213 divorţuri, mult mai puţine decât în alte judeţe. Cifrele oficiale plasează judeţul Arad pe ultimul loc în regiune în ceea ce priveşte numărul divorţurilor pronunţate în prima jumătate a anului 2014.

„La căsătoriile încheiate în judeţele regiunii, fruntaş este Timişul cu un număr de 1.660, urmat de Arad cu 1.011, Hunedoara cu 816 şi Caraş cu 607. La divorţuri, ierarhia se schimbă, fruntaş fiind judeţul Hunedoara cu 376, urmată de Timiş cu 310, Caraş cu 214 şi Aradul-pe ultimul loc în regiune, adică 213 divorţuri", precizează reprezentanţii Direcţiei Judeţene de Statistică Arad în raportul înaintat Instituţiei Prefectului.

Luna în care s-au oficiat cele mai multe căsătorii în Arad a fost prima lună de vară: mai. Atunci şi-au legat destinele în faţa ofiţerului stării civile nu mai puţin de 295 de cupluri. În ceea ce priveşte divorţurile, cele mai multe s-au înregistrat în luna aprilie: 76.

JA-S.B.

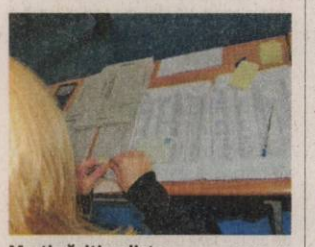

Morţi găsiţi pe liste FOTO: JA

Morţi găsiţi pe listele electorale

ARAD. Cinci primării din judeţul Arad au primit avertisment din partea Autorităţii Electorale Permanente pentru că, în urma controalelor, pe listele electorale au fost găsite persoane decedate, dar care figurau ca şi votanţi. /P. 3

Ana Maria Dragoş FOTO: JA

Teatrul de Vară, un vis realizat

ARAD. Interviu cu Ana Maria Dragoş, directorul Centrului Cultural Judeţean Arad, despre cea de-a doua stagiune estivală a Teatrului de Vară ETHOS, despre planurile pentru anul viitor. /P. 5

Loto din 14 septembrie

6/49:	19, 44, 22, 23, 12, 32
6/49*:	28, 11, 14, 29, 13, 33
NOROC:	0969691
5/40:	6, 23, 37, 31, 2 - 4
5/40*:	38, 30, 40, 26, 29 - 18
JOKER:	7, 3, 13, 36, 14/ 3
JOKER*:	38, 27, 15, 25, 43/ 6

* tragere suplimentară

Ceai

Top 5 ţări consumatoare de ceai (consum anual/persoană)

	kg
Turcia	2,1
Irlanda	2
Marea Britanie	2
Iran	1,4
Maroc	1,2

Grafica: JA Sursa: Confused.com

„Kerwei" în Aradul Nou

Ieri, cu ocazia hramului bisericii romano-catolice din cartierul Aradul Nou, a avut loc şi tradiţionalul „Kerwei". Ca de fiecare dată, a impresionat defilarea perechilor în port popular. Programul a mai cuprins: slujba religioasă de la biserică, recepţiile de la casa parohială şi liceul german şi s-a finalizat cu programul cultural şi licitarea buchetului. FOTO: S.J.

Biserica face noi angajări

Pentru patru parohii a fost făcut anunţul de scoatere la concurs a postului de preot paroh.

ARAD. Unul din cele mai vagi anunţuri pentru ocuparea parohiilor vacante a fost publicat, la finele săptămânii trecute, pe site-ul Arhiepiscopiei Aradului. „Se publică concurs din 10 septembrie 2014 pentru ocuparea următoarelor parohii vacante: Parohia Micalaca Veche II, Protopopiatul Arad, Parohia Sântana I, Protopopiatul Arad, Parohia Sebiş II, Protopopiatul Sebiş şi Parohia Păulis, Protopopiatul Lipova. Cei interesaţi se vor adresa Centrului Eparhial şi Protopopiatelor" se arată în anunţul oficial. Nicio dată de concurs, nici condiţii de participare, nici un regulament oficial, nici o metodologie canonică sau mai puţin canonică pe care candidaţii trebuie să o respecte, nici o documentaţie pe care preoţii să o consulte pentru examen. Totul se discută la Centrul Eparhial şi al Protopopiatelor. În schimb pentru examenul de Capacitate Preoţească în Arhiepiscopia Aradului, un fel de titularizare în sistemul bisericesc, lucrurile sunt mult mai limpezi: data examenului, 6 octombrie, orele 9.00, metodologia, acte necesare, totul este publicat şi pus la dispoziţia celor care doresc să obţină dreptul de a putea aspira la funcţia de preot. E greu de anticipat câţi dintre ei vor şi primi vreo parohie în urma concursurilor. /P.5

Se împiedică autorizarea FOTO:FAN

Fără autorizaţii sanitare la şcoli

ARAD. 65.833 de copii se vor îndrepta, în această dimineaţă, spre şcolile sau grădiniţele din judeţ. Dintre aceştia 15.817 vor învăţa la liceu, 16.803 vor merge la gimnaziu, 19.510 sunt cuprinşi în ciclul primari iar, cei mai mici, 11.661 sunt preşcolari. Unii vor învăţa în şcoli de secolul XXI, alţii în condiţii mai puţin moderne. 64 de clădiri ale şcolilor, adică 14% din totalul unităţilor de învăţământ, nu au primit autorizaţia sanitară. /P. 6

Pompierii şi-au sărbătorit „Ziua"

Piaţa Avram Iancu a fost luată cu asalt de pompieri. Pentru că, de „Ziua Pompierilor din România" (sâmbătă, 13 septembrie), Inspectoratul pentru Situaţii de Urgenţă Arad a pregătit, aici, o serie de activităţi atractive: un ceremonial militar, finalizat cu o impresionantă defilare, şi, spre încântarea tuturor (mai ales a celor mici), exerciţii demonstrative cu prezentarea tehnicii de intervenţie a ISU. FOTO: V.F.

Sediul asociaţiei FOTO: FAN

Activitate zero la ADI Deşeuri

ARAD. Asociaţia care se ocupă de implementarea proiectului de management al deşeurilor în judeţul Arad şi-a stabilit indicatorii de performanţă. Deşi nu a fost încheiat niciun contract, indicatorii sunt grozavi. /P.6

Începe curăţenia de toamnă în Arad

ARAD. Astăzi începe curăţenia de toamnă în municipiul Arad. Primul cartier care va fi toaletat este Alfa. Locuitorii municipiului sunt aşteptaţi să participe şi ei la curăţenie. /P. 3

Medic condamnat la închisoare

ARAD. Trimis în judecată, în vara anului trecut, pentru ucidere din culpă, chirurgul arădean de origine siriană Kaiss Eibo a fost condamnat la doi de închisoare cu suspendare. /P. 6

Dan Cuedan FOTO: FAN

Mai aşteaptă până la prima izbândă

PÂNCOTA. Au trecut trei etape şi Şoimii Pâncota nu a gustat, încă, din gustul succesului. Elevii lui Dan Cuedan au terminat la egalitate, 1-1, meciul cu FC Bihor, rezultatul fiind unul echitabil, chiar dac gazdele au intrat cu avantaj la pauză. /P. 7

9 771220 748010 14184

Remember: 15 septembrie

1701 A murit Edme Boursault, poet francez, prieten al lui Molière (n. 1638)

1885 S-a născut Arturo Onofri, poet italian (d. 1928)

1890 S-a născut Agatha Christie, celebră scriitoare britanică de romane polițiste (d. 1976)

1894 S-a născut Jean Renoir, regizor de film (d. 1979)

1911 S-a născut Emil Botta, actor și poet român (d. 1977)

1914 S-a născut Adolfo Bioy Casares, scriitor argentinian (d. 1999)

1935 Liderul nazist Adolf Hitler anunță noi legi prin care evreii erau excluși din viața publica din Germania

1945 A murit Anton von Webern, compozitor (n. 1883)

1946 S-a născut Tommy Lee Jones, actor american

1947 S-a născut Adrian Ivanițchi, interpret român de muzică folk

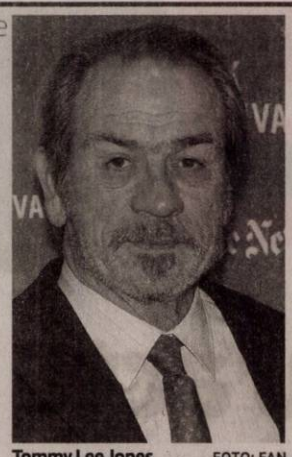

Tommy Lee Jones FOTO: FAN

1949 Konrad Adenauer devine primul cancelar federal al Germaniei

1973 A murit Carl XVI. Gustaf devine rege a Suediei (n. 1882)

1976 S-a născut Alexandru Tomescu, violonist român

2008 A murit Richard Wright, muzician britanic (n. 1943).

Sănătate

● **CABINET GINECOLOGIC:** Cabinet ginecologic Arad, B-dul Decebal 11 (lângă Hotel Aradul), chiuretaj medicamentos, eco 4 D, test PAP.TEL: 0770823850, 0723643581

● **Policlinica DR. TURCIN, oferă:** Cardiologie (EKG, Ecografie cardiacă, Doppler vascular, Holter EKG si TA, Test de efort), Oftalmologie **(NOU - chirurgie pol anterior; CV computerizat; optică medicală)**, ORL (videoendoscopie), pneumologie, gastroenterologie, neuropsihiatrie, medicină de familie, ecografii generale. **Telefon: 0257/285510, www.policlinica-turcin.ro.**

● Farmacia GLYKON - UTA, Bl U 6 (vis-a-vis de biserica în construcție). DESCHIS ZILNIC: LUNI-VINERI 07.00 -21.00 SÂMBĂTĂ și DUMINICĂ 08.00-18.00. Telefon: 0257/ 241197.

Sudoku

REGULI: În fiecare bloc sunt câteva cifre între 1 și 9, stabilite dinainte. Acestea trebuie completate cu cifrele lipsă, în așa fel încât fiecare număr să figureze o singură dată. De asemenea, cifrele de la 1 la 9 trebuie să figureze o singură dată atât pe rândurile orizontale cât și pe coloanele verticale ale celor nouă blocuri luate împreună.

ÎNCEPĂTORI

				8				1
					6	4		7
	5				4	8	9	
5			2	3				
		2	4		9	7		
				7	5			6
	2	8	5				4	
6		5	1					
3				2				

AVANSAȚI

	5	8			9			
						4		
1		9	3	2		8		5
	2	3		8		1	4	
	1	5		9		2	6	
2		7		4	3	6		8
		6						
			9			7	2	

Soluțiile jocurilor din numărul precedent:

ÎNCEPĂTORI

8	7	5	3	4	2	9	6	1
3	4	2	1	9	6	5	8	7
9	1	6	7	5	8	3	4	2
7	8	3	4	2	5	1	9	6
5	9	1	6	8	3	2	7	4
2	6	4	9	7	1	8	5	3
4	5	7	2	3	9	6	1	8
1	3	8	5	6	7	4	2	9
6	2	9	8	1	4	7	3	5

AVANSAȚI

5	1	6	3	8	4	9	2	7
3	8	7	5	2	9	4	6	1
9	4	2	6	1	7	8	5	3
1	7	5	4	3	2	6	8	9
4	6	8	7	9	1	5	3	2
2	3	9	8	5	6	1	7	4
8	2	4	9	6	3	7	1	5
6	9	3	1	7	5	2	4	8
7	5	1	2	4	8	3	9	6

UNDE MERGEM în Arad

Cinema

CINEMA CITY ATRIUM

- **...și ne izbăvește de Cel Rău, ora 22:00**
- **Captiv, orele 14:40, 17:00, 19:20, 21:40**
- **Dansul dragostei 5: Bătălia starurilor -3D, orele 14:20, 16:40, 19:10**
- **Darul lui Jonas, orele 13:30, 18:00, 20:00**
- **Eroi de sacrificiu 3, orele 17:10, 19:50**
- **Gardienii galaxiei -3D, ora 20:50**
- **În mijlocul furtunii, orele 14:10, 16:10, 18:10, 20:10, 22:10**
- **Lucy, ora 21:30**
- **Precum în iad, așa și pe pământ, orele 14:40, 16:40, 18:40, 20:40, 22:40**
- **Război în bucătărie, ora 15:30**
- **Țestoasele Ninja -3D, orele 13:50, 16:20, 18:30**
- **Vânătoarea de spioni, orele 14:30, 22:20.**

Lansare de carte

- **„LABIRINTUL CUVINTELOR", autor Sifora Sava (joi, 18 septembrie, ora 17, la Librăria Scienta)**

Vernisaj

- **„RAPSODII DE TOAMNĂ", expoziția Cenaclului de arte plastice „Ion Andreescu" (miercuri, 17 septembrie, 18:00, Sala „Clio").**

Expoziții

- **GALERIILE DE ARTĂ „DELTA": • Expoziția Redesign „Fabricat în România" (9-17)**
- **GALERIA DE ARTĂ „ALFA" (B-dul Revoluției, nr. 90): • Expoziție cu vânzare (9-17)**
- **SALA CLIO (str. Horea, nr. 8): • „Rapsodii de toamnă", expoziția Cenaclului de arte plastice „Ion Andreescu" (vernisajul: miercuri, 17 septembrie, ora 18)**
- **COMPLEXUL MUZEAL ARAD (Palatul Cultural, Piața G. Enescu 1,): • „Arheologia arădeană de-a lungul vremii"; • Expoziția de moluște „Cochiliі". Colecția prof. Călin Istrate și prof. Simona Opriș-Dinea (intrarea dinspre Parcul copiilor); • „Un duel vizual", expoziția artiștilor fotografi Dan N. Buruleanu și Lucian Ionică din Timișoara (Sala Științele Naturii 2); • Sunt obiect de muzeu, caut vizitator (orele 9-17)**
- **MUZEUL DE ARTĂ ARAD (str. Gh. Popa 2-4, et. II): „Thassos 3" - Lucrările celei de a III-a ediții a Simpozionului de artă organizat în Thassos, Grecia (sala Ovidiu Maitec, orele 9-17); Expoziția permanentă de artă europeană și românească; Expoziția „Jurnal evaziv" - organizator KI și KF (9-17).**

Piețe și târguri

Astăzi este zi de piață la Curtici, Nădlac, Bocsig, Gurahonț, Moneasa, Pilu, Vladimirescu. **Tot astăzi e târg săptămânal la** Gurahonț și Bârzava. **Mâine, marți, este zi de piață la** Sebiș, Almaș, Apateu, Semlac, Sântana, Șilindia, Vârfurile.

Citire apometre

Luni 15.09.2014 Blocuri p-ța Mioriței, Imașului, Exterior, Byron, blocuri 102-150, blocuri 501-550 Micălaca, Voinicilor, Ciobanului, Dreptății, Frăției, Busuioc, Fluierului, Stânjenel, Vrancei, I.B. Deleanu, p-ța Carpați, Lucreția, Rahovei, Tismana, Dunării, Hatmanul Arbore, Magnoliei, Leandrului, Iederei, Marnei, Orizont, Progresului, Sportului, Leu, T. Grozăvescu, Ghe. Groza, Slatinei, Sever Bocu, Predeal, Fluturilor, Dâmboviței, Oborului, Inului, M. Rișcuția, I. Fluieraș, Soculuі, G. Bruno, Hașdeu, Șezătorii, I. Felea, Oituz, Ep. R. Ciorogariu cu soț, Islazului, Mărgăritar, Remus, Putnei, Moșilor, Malul Mureșului, T. Vladimirescu, M. Stănescu, A. Mureșanu, I. Grozescu, C. Coposu, 9 Mai, Romei, E. Necunoscut, Occident, Labirint, Triumfului, T. Șandor.

Citire apometre

Marți 16.09.2014 Blocuri p-ța Mioriței, Imașului, Exterior, Byron, blocuri 102-150, 151-200, 301-325, 501-550, 551-585, 601-620, 701-734 Micălaca, Voinicilor, Ciobanului, Dreptății, Frăției, Busuioc, Fluierului, Stânjenel, Vrancei, I.B. Deleanu, p-ța Carpați, hatmanul Arbore, Magnoliei, Leandrului, Iederei, Progresului, Sportului, Leu, T. Grozăvescu, Ghe. Groza, Slatinei, Sever Bocu, Predeal, Fluturilor, Dâmboviței, Oborului, Ghiocelor, Lupeni, Craiovei, Lăcrămioarelor, Nufăr, T. Brediceanu, Dragoș Vodă, Ep.R. Ciorogariu cu soț, Islazului, Mărgăritar, Remus, Putnei, Moșilor, Malul Mureșului, 9 Mai, Romei, Eroul Necunoscut, Occident, triumfului, Labirint, T. Șandor.

Horoscop

BERBECUL (III.21.-IV.20.)
S-ar putea să vă confruntați cu probleme financiare. Vă sfătuim să fiți mai optimist. Dacă sunteți prea încordat, riscați să vă compromiteți relațiile sociale.

TAURUL (IV.21.-V.20.)
Dimineață s-ar putea să vă loviți de o serie întreagă de dificultăți și să aveți impresia că munciți degeaba. Cei din jur sunt dispuși să va ajute. Partenerul de viață vă susține.

GEMENII (V.21.-VI.21.)
Este posibil să renunțați o călătorie, din cauza sănătății. Sunteți predispus la mici probleme digestive, care se pot rezolva rapid, cu un regim adecvat.

RACUL (VI.22.-VII.22.)
V-ați propus să începeți o activitate nouă, dar sunteți prea nerăbdător. Din cauza agitației, riscați să pierdeți timp prețios. Vă sfătuim să evitați discuțiile în contradictoriu cu colegii.

LEUL (VII.23.-VIII.23.)
Vă recomandăm să fiți atent la serviciu și cu partenerii de afaceri, pentru că s-ar putea să aveți probleme de comunicare. Nu este cazul să vă îngrijorați din cauza banilor.

FECIOARA (VIII.24.-IX.23.)
Treceți printr-o perioada dificilă, din cauza neînțelegerilor cu un partener de afaceri. Vă recomandăm să vă păstrați calmul și să apelați la ajutorul unui prieten.

BALANȚA (IX.24.-X.23.)
Este posibil să aveți un eșec în afaceri și să fiți dezamăgit. Vă sfătuim să nu vă întristați, pentru că vor apărea și alte oportunități. S-ar putea să vă loviți de mai multe obstacole.

SCORPIONUL (X.24.-XI.22.)
S-ar putea ca un prieten de familie să vă propună o colaborare. Vă sfătuim să o acceptați, chiar dacă nu sunteți prea încântat de câștig. Consultați-vă și cu partenerul de viață!

SĂGETĂTORUL (XI.23.-XII.21.)
Dimineață resimțiți o stare de confuzie care vă poate face să întârziați lucrările de serviciu. Nu provocați discuții aprinse cu șefii! Totul va reveni la normal și veți recupera terenul pierdut.

CAPRICORNUL (XII.22.-I.20.)
S-ar putea să plecați într-o delegație în care puteți avea mari satisfacții profesionale. Vă sfătuim să aveți grijă de bagaje, că să nu pierdeți ceva important.

VĂRSĂTORUL (I.21.-II.20.)
Se anunță o zi încărcată, așa că vă sfătuim să vă stabiliți clar lista de priorități. După-amiază este posibil să vă schimbați programul și să vă ocupați de problemele partenerului de viață.

PEȘTII (II.21.-III.20.)
La serviciu, sunteți predispus să faceți greșeli din cauza cărora acumulați întârzieri. Ieșiți în lume! Aveți șanse să întâlniți persoane care v-ar putea ajuta mult în viitor.

Întreruperi de curent

Luni, 15.09.2014. În municipiu: h 8:30 – 18:30: str. Oituz(p), str. Condurașilor(p); h 9-17: străzile Egalității, Crasna, Dimitrie Cantemir, Toporași(p), Petru Rareș(p). În județ: h 9 – 17: Sânmartin(p).

Marți, 16.09.2014. În municipiu: h 9-17: străzile Toporași, Dimitrie Cantemir, Arcașilor; Localitatea Mănăștur. În județ: h 8 – 19: Macea. Municipiul Arad, străzile Toporași, Dimitrie Cantemir, Arcașilor.

Comenzi Taxi

ALFA PLUS	949; 349.349	FAVORIT	280.000; 281.111
TAXI ALFA	945; 22.88.88	EUROPA	275.555; 0723-677.555
TAXI ARAD	940; 0722-755.440	TAXI VERBIȚĂ	944; 0726-336.969

Telefoane utile

☎INFORMAȚII TELEFONICE: 118.932; ☎ROBOT: 1958; ☎APEL UNIC DE URGENȚĂ (SALVARE, POLIȚIE; Pompieri): 112; ☎PRIMARIA MUNICIPIULUI ARAD: Program de relații cu publicul (camera 5) luni-vineri între orele 8-20. Tel.: 0257/284.744; tel. centrală: 0257/281.850; ☎S.C. E.ON GAZ ROMÂNIA - Sucursala Arad - Dispecerat și intervenție telefon: 0357/403.321; ☎DERANJAMENTE CURENT ELECTRIC: 0257//929; ☎INFORMAȚII CFR: 0257/231.777.

Vremea

Luni, 15 septembrie

www.aradon.ro

14° LA ORA 6 — temperaturile se vor situa între 14 și 16 grade. Vântul va sufla cu 12km/h dinspre NE.

16° LA ORA 18 — temperaturile se vor situa între 15 și 16 grade. Vântul va sufla cu9km/h dinspre N.

Ziua precedentă

Arad	16-22	Umiditate:	86 %
Lipova	16-22	Presiune:	982.05 mb
Chișineu- Criș	16-22	Precipitații:	90 %
Săvârșin	16-22	Vânt:	11 km/h
Sebiș	16-22	Direcție vânt:	ENE

Azi

Temperaturile se vor situa între 14 și 18 grade. Vântul va sufla cu 12 km/h, dinspre NE.

Soarele

Răsare: 07:09
Apune: 19:46

FAZELE LUNII

25.08. 2.09. 9.09. 16.09.

MARȚI	MIERCURI	JOI	VINERI
12° 23°	11° 23°	12° 24°	12° 23°
parțial înnorat	parțial înnorat	senin	senin

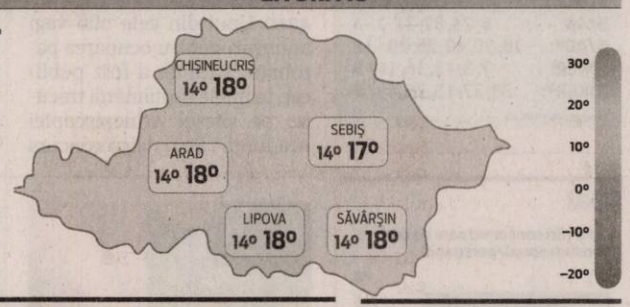

Calendar

Biserica ortodoxă: Sf. Ier. Iosif cel Nou de la Partoș, mitropolitul Banatului; Sf. M. Mc. Nichita Romanul; Sf. Ier. Visarion, ep. Larisei
Biserica greco-catolică: Sf. m. Nichita Gotul; Sf. Fecioară Maria Îndurerată
Biserica romano-catolică: Sf. Fc. Maria Îndurerată.

Prognoză pentru trei zile

Temperaturile minime vor fi cuprinse între 11 și 12 grade, iar cele maxime între 23 și 24 grade.

Temp.minime: 11-12 °C
Temp.maxime: 23-24 °C.

JURNAL ARĂDEAN
B-dul Revoluției nr. 62, Arad
BRAT Auditat de BRAT
Reclamații difuzare: 0257/212.032

Director de vânzări: Mircea Țișcă (8427)
Secretariat: 0257.281802 (centrala), fax - 0257.212.012
Șef departament difuzare: Carmen Csordas
Marea publicitate: 0257.280904
Mica publicitate: 0257.210775; B-dul Revoluției, nr. 81
Tiparul executat la: Tipografia Russmedia Kft. Debrecen

Redactor șef: Adriana Barbu (8416) Responsabil de număr: Leo Sfâra
Secretar general de redacție: Gabriela Groza (8423); **Departamente: Eveniment:** Simona Bușaru, Monica Ardelean (8405), Alin Gherasim (8417), Ioana Costaș (8414); **Politic:** Simion Todoca (8434); **Economic:** Andreea Pintea (8415); **Cultură, învățământ:** Vasile Filip (8421); **Social:** Diana Duțu (8413); **Sport:** Daniel Scridon (8424), Leo Sfâra (8422), Dan Lazăr (8406).
Tehnoredactare: Ghizela Șerban (8409), Munteanu Daniel (8411).
REDACȚIE: tel. 0257.281802 (centrala); fax 0257.212.012, 0257.228.592; e-mail:redactia.jurnalaradean@russmedia.ro, adevaruldearad@russmedia.ro, publicitate.jurnalaradean@russmedia.ro, publicitate.adevarul@russmedia.ro

Curăţenia de toamnă începe în cartierul Alfa

Azi demarează curăţenia generală în municipiu. Primul cartier este Alfa. Urmează Micălaca.

ARAD. Cartierul Alfa este primul din municipiu care intră în programul de curăţenie de toamnă! Începând de luni, 15 septembrie, şi până la finele lunii octombrie, întregul oraş va fi cosmetizat. Primăria Municipiului Arad a anunţat demararea programului de curăţenie în cartiere. În cadrul acţiunii „Curăţenia de Toamnă 2014" se vor executa în principal „lucrări de întreţinere a spaţiilor verzi - colectarea şi transportul deşeurilor vegetale, tăieri de arbori, toaletări şi recepări de arbori şi arbuşti, repararea mobilierului urban şi curăţenie pe platformele gospodăreşti", informează municipalitatea.

Programul de curăţenie a fost stabilit pe cartiere. În fiecare cartier, curăţenia va dura între 3 zile şi aproape două săptămâni. Astfel, între 15-17 septembrie se va face curăţenie în Alfa.

Urmează Micălaca

În perioada 18 - 20 septembrie este programată curăţenia în zona Micălaca 300, iar între 22 - 25 septembrie se va face curăţenie în Micălaca zonele 100, 200. În perioada 26-29 septembrie vine rândul zonelor 500 şi 700 din Micălaca.

60 de persoane

La acţiunea „Curăţenia de Toamnă 2014" vor participa 60 de persoane, angajaţi ai operatorilor care întreţin spaţiile verzi şi ai celui de salubrizare, informează Primăria.

„Invităm pe această cale să participe în calitate de voluntari asociaţiile de proprietari, persoanele fizice, cât şi cele juridice", subliniază Primăria Municipiului într-un comunicat.

Programul de desfăşurare a activităţii pentru voluntari este următorul: luni-vineri: 10.00-13.00; 14.00-17.00. Informaţii suplimentare se pot obţine la Serviciul Edilitar din cadrul Primăriei Municipiului Arad, tel. 0257-281.850, int. 132.

JA – S.B.

Start la curăţenie FOTO: JA

Tudor Gheorghe vine cu „Lecţia" la Arad

ARAD. Unul dintre cei mai apreciaţi artişti de către publicul arădean este Tudor Gheorghe. Dovadă sunt multiplele spectacole care au umplut sălile de fiecare dată când maestrul susţine concerte în oraşul nostru.

De această dată el revine la Arad, pe scena Teatrului Clasic „Ioan Slavici", cu o premieră 2014 - „Lecţia" - pe care o va prezenta în seara de luni, 20 octombrie, de la ora 19.00.

Deşi mai este ceva mai mult de o lună până la spectacol, după cum ne spune Ion Crainic, impresar la TCIS, „biletele s-au pus în vânzare la agenţia Teatrului Clasic Ioan Slavici, care este deschisă în zilele de marţi-vineri (între orele 10:00-14:00 şi 17:00-19:00), sâmbătă şi duminică (între orele 10:00-12:00 şi 17:00-19:00). Preţul unui bilet este de 80 de lei".

JA-V.F.

Morţi pe listele electorale

Cinci primării din judeţ s-au ales cu avertismente pentru că au fost găsiţi decedaţi în Registrul electoral!

Persoane decedate găsite pe listele electorale FOTO: JA

ARAD. Ploaie de avertismente la primării, în judeţul Arad, pentru că funcţionarii nu au reuşit să scoată de pe listele electorale persoanele decedate! Autoritatea Electorală Permanentă a lansat un control generalizat în toată ţara, control urmat şi de acţiuni de instruire a primarilor privind atribuţiile stabilite în sarcina acestora de Legea privind organizarea şi desfăşurarea alegerilor pentru Preşedintele României.

Astfel, în cadrul controlului efectuat în perioada 1-5 septembrie 2014 de către Filiala Vest a Autorităţii Electorale Permanente, cinci primării din judeţul Arad s-au ales cu nu mai puţin de nouă avertismente! Este vorba despre Primăria Buteni, unde s-a dat un singur avertisment, respectiv primăriile Şimand, Apateu, Şicula şi Dieci, unde fiecare s-a ales cu câte două avertismente!

18 sancţiuni în vest

La nivel naţional, Autoritatea Electorală Permanentă a desfăşurat în perioada amintită un număr de 172 de controale în România, „în scopul îndeplinirii principalelor obiective ale activităţii de instruire şi control electoral". În urma acestora, au fost aplicate 122 de sancţiuni, 22 dintre acestea concretizându-se prin amenzi, iar 100 prin avertismente.

Filiala Vest a Autorităţii Electorale Permanente a aplicat un număr de 18 sancţiuni: o amendă în cuantum de 1000 de lei şi 17 avertismente.

Acţiunile continuă

Filiala Vest a Autorităţii Electorale Permanente a anunţat faptul că acţiunile de control vor continua în paralel cu acţiuni de instruire şi îndrumare. Principalele obiective ale acţiunilor sunt: îndrumarea privind utilizarea Registrului electoral; verificarea modului de păstrare a registrelor cuprinzând listele electorale permanente, complementare şi speciale; verificarea modului de întocmire a listelor electorale; verificarea semnării listelor electorale de către persoanele abilitate; verificarea modului de actualizare a listelor electorale; verificarea efectuării de comunicări către judecătoria competentă teritorial cu privire la modificările operate în exemplarul listei electorale existent la primărie; respectarea de către primar a obligaţiei de a pune la dispoziţia alegătorilor spre consultare a listelor electorale permanente şi de soluţionare a întâmpinărilor privind omisiunile; înscrierile greşite sau erorile din listele electorale; verificarea modului de păstrare şi recuperare a materialelor de logistică electorală; obţinerea de informaţii privind integritatea şi modul de confecţionare a materialelor de logistică electorală (urne, cabine de vot etc.); respectarea hotărârilor adoptate de A.E.P.; instruirea primarilor privind atribuţiile stabilite în sarcina acestora de Legea nr. 370/2004 privind organizarea şi desfăşurarea alegerilor pentru Preşedintele României.

SIMONA BUTARU
simona.butaru@russmedia.ro

În 24 de ore!

Conform legii, persoanele decedate trebuie radiate în termen de 24 de ore din Registrul electoral. Înregistrarea şi actualizarea datelor de identificare a cetăţenilor români cu drept de vot în Registrul electoral se realizează, conform legii, de către persoane autorizate de primari. Radierea din Registrul electoral a unei persoane se face în caz de deces, pierdere a cetăţeniei române, interzicere a exercitării drepturilor electorale sau de punere sub interdicţie.

Rablele, magnet pentru 150 de persoane

ARAD. Peste 150 de persoane au trecut, în trei zile, pragul Biroului Ridicări Vehicule de pe strada Dosoftei FN (în zona dintre pasajul Micălaca - Polivalentă şi linia ferată) fiind tentaţi de oferta variată a Primăriei de... rable de vânzare. Succes nemaipomenit, cel puţin până acum, al licitaţiei publice cu strigare pentru vânzarea autovehiculelor abandonate sau fără stăpân, pentru care deja s-au încris peste 10 persoane.

Până în data de 17 septembrie 2014, rablele mai pot fi văzute de cei interesaţi între orele 08.00-17.00.

Licitaţia cu strigare va avea loc în data de 22.09.2014 ora 09.00 la Biroul Ridicări Vehicule.

JA – S.B.

Interesaţi de rable FOTO: S.B.

Energovoltaic
life is energy
SOLUTII INTEGRATE FOTOVOLTAICE PENTRU CASA SI AFACEREA TA !
CONSULTANTA, PROIECTARE SI EXECUTIE PENTRU ORICE TIP DE LUCRARI ELECTRICE.
Arad, str Metianu nr. 2, et 1, ap 3 corp A
TEL: +40 357 414230; FAX: +40 357 414231
www.energovoltaic.ro
(666716)

MarlexDuo MARLEX DUO COMPANY
Oferim locuri de munca in Germania:
- îngrijitoare bătrâni, salar 800 -1000 euro
- îngrijitori ferme de cai şi vaci (bărbaţi şi familii)
Limba germana sau engleza nivel mediu
Informatii la tel: 0257-272325, 0374035858
e-mail: resurse.umane@marlexduo.ro
(623156)

SC Cotta International SRL firmă mixtă Româno - Elveţiană
SELECŢIONEAZĂ PERSONAL
• TAPIŢERI cu experienţă în domeniu;
• MUNCITORI necalificaţi pentru sectorul lipit;
• TINERI ABSOLVENŢI (sc. profesională, liceu)
în vederea calificării în meseria de tapiţer;
Cerinţe: seriozitate, disciplină, program de lucru în două schimburi
Se oferă: • salarizare atractivă; • condiţii deosebite de muncă;
• bonuri de masă; transport gratuit pe raza oraşului Arad.
Cei interesaţi sunt rugaţi să se prezinte la sediul societăţii din Arad, str. Bicaz 1-5 (intrarea din Aleea Muncii), zilnic între orele 9.00 -14.00
(658416)

JRL Edition
Arad, Zona Industrială Vest, Str. III, nr. 5
Angajeaza:
Tapiter cu experienta
Cerinţe:
• Calificare in meseria de Tapiter obligatorie
• Experienta in domeniu de minim 3 ani
• Indemanare, Responsabilitate, Seriozitate
Confectioner abajururi
Cerinţe:
• Experienta in cusutul de mana
• Indemanare, Responsabilitate, Seriozitate
Stivuitorist/ Operator ambalare
Cerinţe:
• Certificat de stivuitorist
• Stare de sanatate si conditie fizica buna
• Indemanare, Responsabilitate, Seriozitate
Oferim:
• pachet salarial extrem de atractiv si de motivant
• bonuri de masa
• transport la/de la locul de munca
• conditii de munca deosebite
Cererile de angajare se depun la:
Tel : (0257) - 272508, fax: (0257) - 272582, email: resurseumane@jrl.ro, sau la sediul din Zona Industriala Vest, Str. III, nr. 5.
(7862 - H 669357)

Hemoroizi?Fisuri Anale?
Tratament modern fără operatie!
Colonoscopie şi Ecografie Abdominală Gratuite în cadrul tratamentului!
10% reducere la tratament pentru pensonari
Varice?Ulcer Varicos?
Tratament modern şi eficient!
Tratăm varicele prin Scleroterapie Asistată Ultrasonografic (UGFS) :
▪ fără operaţie chirurgicală – este nedureroasă
▪ fără absenţa de la serviciu / concediu medical
▪ pacientul işi poate desfăşura activitaţile zilnice obişnuite în câteva ore de la intervenţie.
Dermato-Venerologie
▪ Depistarea cancerului cu Dermatoscopul Digital
▪ Tratament pentru acnee şi psoriazis (PUVA-UVA)
▪ Boli Venerice - Depistare şi Tratament
Arad:
0257 213 888
LaurusMedical clinics
www.laurusmedical.ro
(146520)
RECLAME

Două cărţi cutremurătoare

Lucrări-document despre recoltările şi transplanturile de organe din China.

La prezentarea cărţilor FOTO: V.F.

ARAD. În Aula Ştefan Cicio-Pop, a Universităţi de Vest „Vasile Goldiş" a avut loc, joi seara, lansarea cărţii „Recoltarea Sângeroasă - Uciderea practicanţilor Falun Gong pentru organele lor", scris de David Kilgour, fost secretar al guvernului Canadei pentru Asia-Pacific şi David Matas, reputat avocat de drepturile omului, care a primit „Ordinul Canadei" pentru merite deosebite în domeniul drepturilor omului. A fost comentat şi un alt volum, pe aceeaşi temă, „Organele statului. Abuzul transplanturilor în China", autori David Mates şi dr. Torsen Trey.

Despre cărţile lansate au vorbit lect. univ. dr. Lia Faur - care a apreciat că suntem la „un eveniment special", a prezentat pe traducătoarea cărţilor - Gina Sturdza (care este din Arad) şi pe soţul acesteia, Adrian Sturdza (reprezentant al ziarului Epoch Times Canada), în final referindu-se la mesajul acestor lucrări - şi prof. univ. dr. Liana Moş - care a scos în evidenţă că avem de-a face cu două „cărţi cutremurătoare" şi nu e de mirare că cei doi autori au fost nominalizaţi la Premiul Nobel pentru Pace 2010 pentru volumul „Recoltarea Sângeroasă".

Traducătoarea Gina Sturdza a arătat că „autorii au făcut investigaţii independente pornind de la declaraţia unor martori", şi cartea „Recoltarea Sângeroasă" e „o mărturie deosebit de documentată despre ceea ce se întâmplă în China şi care atestă genocidul", „dezvăluie adevăruri şocante pe care David Matas şi David Kilgour le-au descoperit atunci când au investigat acuzaţiile potrivit cărora guvernul chinez persecută şi omoară practicanţi Falun Gong".

Adrian Sturdza a vorbit, pe larg, despre făptaşi („în special din spitalele militare chineze"), despre victime („practicanţi Falun Gong, o mişcare spirituală apărută în 1992"), şi repercusiuni la nivel global (cu exemple de implicare internaţională, mai ales din partea unor companii interesate).

În final, participanţii la lansare - din păcate, jenant de puţini - au fost invitaţi să vizioneze filmul „Free China: Curajul de a crede". **JA-V.F.**

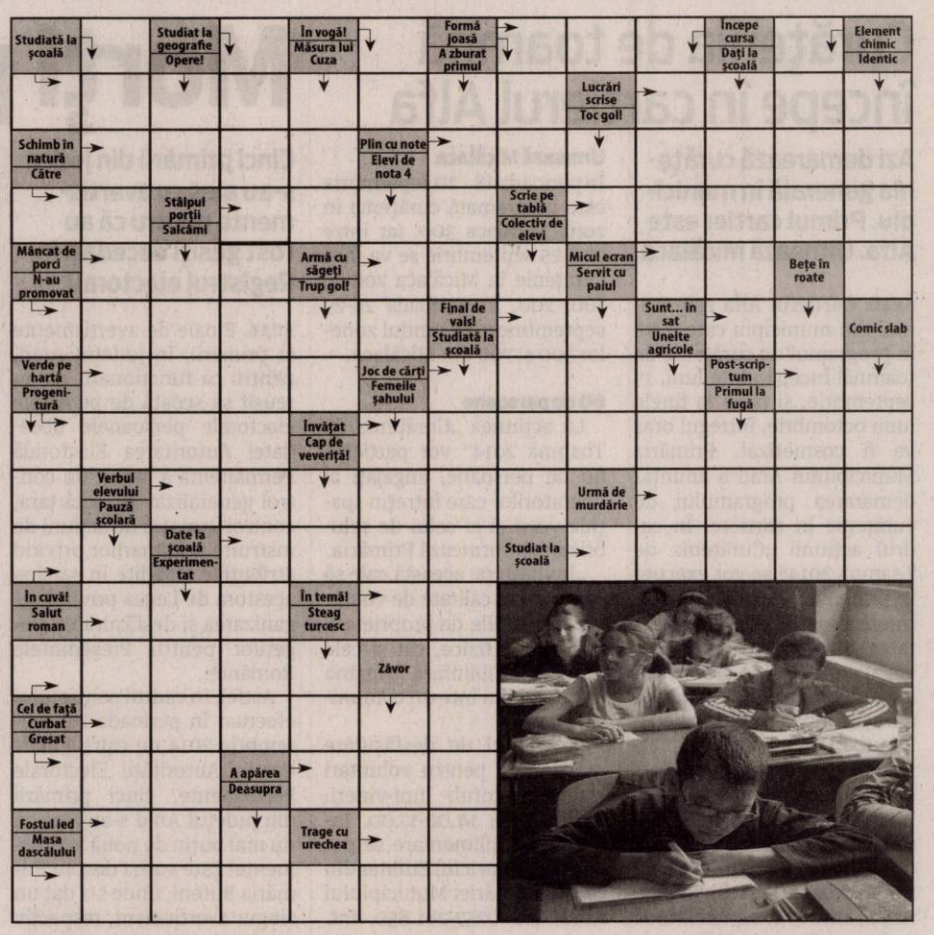

Reţeta zilei

Negresă cu ciocolată neagră şi mure proaspete

INGREDIENTE: 230 g ciocolată neagră, 120 g unt, 100 g făină, 40 g pudră de cacao, 210 g zahăr, 1/2 linguriţă praf de copt, 1/4 linguriţă de sare, 1 pachet de zahăr vanilat, 3 ouă, 200 g mure.

MOD DE PREPARARE: Preîncălziţi cuptorul la 160° Celsius. Se topesc 200 grame de ciocolată neagră împreună cu untul, la bainmarie sau în cuptorul cu microunde. După ce se topeşte lăsaţi amestecul să se răcească şi tăiaţi ciocolata rămasă în bucăţi.

Într-un alt castron se amestecă făina cu pudra de cacao, praful de copt şi sarea. (dacă nu aveţi pudra de cacao o puteţi înlocui cu 50 g de făina).

Separat, într-un vas mai mare amestecaţi ouăle cu zahărul şi zahărul vanilat până când se topeşte şi se obţine un amestec omogen. Se adaugă amestecul de ciocolată şi unt răcit, apoi se încorporează amestecul de făină. La final adăugaţi şi bucăţile de ciocolată neagră. Tapetaţi cu hârtie de copt o formă cu dimensiunile 24 x 24 cm. Distribuiţi aluatul uniform, iar pe deasupra mure pe care le apăsaţi uşor în aluat. Daţi la cuptor pentru aproximativ 20 de minute. După ce este gata se lasă în tavă să se răcească, apoi se porţionează. **Poftă bună!**

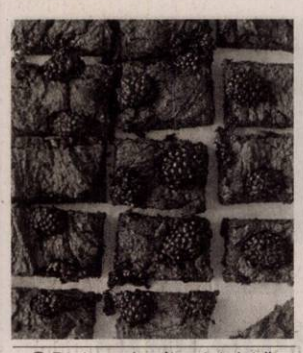

Pentru mai multe reţete intră pe www.culinar.ro

Soluţia integramei din numărul precedent

P ■ C ■ T ■ EVA ■ M ■ TOPA-IALA ■ CIOB ■ LUNTRE ■ IRITA ■ VIRGIL ■ PRO ■ AI ■ TIU ■ ASA ■ BEI ■ MICRO ■ CLOANTA ■ CE ■ BROASTE ■ G ■ DO ■ OSOS ■ TI ■ PA ■ SALT ■ IUI ■ PAS ■ FIR ■ AS ■ PLONJA ■ U ■ TACIT ■ SPATOSI ■ EGAL ■ C ■ CROS ■ NN ■ NS ■ MAI ■ HAITUIT

Programe TV luni, 15 septembrie

TVR 1
06.00 Zestrea românilor
06.30 Legendele palatului, prinţesa Ja Myung
07.10 Legendele palatului, prinţesa Ja Myung
07.50 Zon@
08.00 Telejurnal
09.00 Micul Dracula. Marea Britanie 2006-2011
09.30 Starea naţiei. (R)
10.20 Post meridian. (r) Patru zile în Malaysia
10.50 România în 5 minute
11.30 Profesioniştii ...cu Eugenia Vodă. (R)
13.00 Germana... la 1
14.00 Telejurnal
14.55 Clubul celor care muncesc în România
15.30 Maghiara de pe unu
16.50 Legendele palatului, prinţesa Ja Myung
17.30 Legendele palatului, prinţesa Ja Myung
18.10 Vreau să fiu sănătos!(r)
18.50 Clubul celor care muncesc în România
19.10 Aşa-i românul! (r)
19.30 Starea naţiei
19.45 Sport

20.00 Telejurnal
21.00 Vorbeşte liber
22.00 Clubul celor care muncesc în România
22.10 Bizida
23.00 Starea naţiei
24.00 Magazin UEFA Champions League 2014-2015. Prezintă Sorin Hobana. Producător Cristian Oprean
00.30 Ora regelui. (R) din 13 septembrie
01.25 Prin Ţara Zânelor. (r) De la Bunoaica la Gura Prosăcului
01.55 România în 5 minute. (R) Hurezi – Ctitoria lui Constantin Brancoveanu Realizatori: Cecilia Melinescu şi Iulian Foisor
02.50 Sport. (R)
03.05 Vorbeşte liber. (R)
04.00 Aşa-i românul! (R)
04.15 Biziday. (R)
04.55 Prin Ţara Zânelor. (R)
05.25 Imnul României

PRO TV
07:00 Ştirile PROTV. Ce se întâmplă, doctore?
10:00 Raţiune şi simţire. dramă, SUA, Marea Britanie, 1995 Cu: Kate Winslet, Emma Thompson, Hugh Grant, Allan Rickman, James Fleet, Tom Wilkinson
13:00 Stirile PROTV
14:00 Trandafirul negru. serial, Turcia, 2013 România este a 40-a ţară ce difuzează serialul turcesc, care a atins audienţe impresionante. Serialul prezintă povestea a doi fraţi aflaţi în conflict, încărcată de emoţie, tensiune, intrigă şi presărată cu poveşti de dragoste.
15:00 Cercul literar Jane Austen. comedie, SUA, 2007. Regia: Robin Swicord. Cu: Maria Bello, Emily Blunt, Kathy Baker, Amy Brenneman
17:00 Stirile PROTV
17:30 La Maruta
19:00 Ştirile PROTV

20:30 MasterChef. ed. 1
22:30 Stirile PROTV
23:05 Terra Nova. serial, SUA, Australia, 2011 Cu: Jason O'Mara, Shelley Conn, Christine Adams, Allison Miller, Landon Liboiron
00:00 Dexter. ep 1, sezon 7 Cu: Michael C. Hall, Julie Benz Cine a spus ca aparentele inseala a avut mare dreptate. Dexter Morgan este angajatul ideal al laboratorului criminalistic al Politiei din Miami. Aceasta este insa ocupatia sa din timpul zilei. In spatele ipostazei de om la locul lui, se ascunde un criminal in serie extraordinar de periculos
01:00 Stirile PROTV. (r)
02:00 Raţiune şi simţire. (r)
04:30 Terra Nova. (r)
05:30 La Maruta. (r)

ANTENA 1
06.00 Observator. (live)
08.00 Divertisment: 'Neatza cu Razvan si Dani. (live)
10.50 In gura presei cu Mircea Badea
11.40 Teleshopping
12.00 Reality-show: Mireasă pentru fiul meu (sezonul 4). (live)
13.00 Observator. (live)
14.00 Reality-show: Mireasă pentru fiul meu (sezonul 4). (live)
16.00 Observator. (live)
17.00 News Magazine: Acces direct cu Simona Gherghe. (live)
19.00 Observator. Observatorul Antenei 1 este construit ca un jurnal de atitudine, în care subiectele mari, grave, naţionale contează şi nu suferă în competiţia cu soluţia facilă a ştirilor sângeroase. Ştiri, reportaje, anchete, informaţii utile şi de ultimă oră. Fii în pas cu vremea şi cu vremurile! (live)

20.00 Observator special. cu Octavia Geamanu
20.30 Mr Bean in vacanta. comedie, SUA 2007 Intr-o dupa amiaza ploioasa in Anglia, Mr. Bean este fericit ca a luat Premiul intai la o tombola organizata la biserica din localitate. A castigat o excursie in sudul Frantei si o camera video nou-nouta. Se va afla la Cannes, in timpul faimosului festival. Prinde Eurostarul catre Paris si filmeaza absolut totul cu noua lui camera video. La Gare de Lyon il roaga pe un alt pasager sa-l filmeze in timp ce se urca in trenul de Cannes.
22.30 Un Show Păcătos cu Dan Capatos
23.00 Un Show Păcătos cu Dan Capatos
01.00 Observator (r)

HBO
06:00 Phil Spector. Dramă, SUA, 2013. Cu: Al Pacino, Helen Mirren, Jeffrey Tambor, Chiwetel Ejiofor
07:30 Îndrăgostiţi. Dramă, SUA, 2012. Cu: Greg Kinnear, Jennifer Connelly, Lily Collins, Kristen Bell, Logan Lerman
09:05 Lincoln. Dramă, SUA, 2012. Cu: Daniel Day-Lewis, Sally Fieldr
11:35 Hope Springs. Romantic, Marea Britanie, 2003. Cu: Colin Firth, Heather Graham, Minnie Driver
13:05 Limba turcă pentru începători. Aventuri, Germania, 2012
14:55 New York Taxi. Comedie, SUA, 2004. Cu: Queen Latifah, Jimmy Fallon
16:35 Regatul de gheaţă. Animaţie, SUA, 2013.
18:20 Pe platourile de filmare
18:50 Jesse Stone: O moarte suspectă. Poliţist, SUA, 2011. Cu: Tom Selleck, Kathy Bake

20:20 Dansatoarea din umbră. Thriller, Marea Britanie, 2012. Cu: Andrea Riseborough, Aidan Gillen, Domhnall Gleeson, Gillian Anderson, Clive Owen
22:00 Imperiul din Atlantic City. Serial, poliţist, SUA, 2014.
23:00 Imperiul din Atlantic City. Serial, poliţist, SUA, 2014.
00:00 Ray Donovan. Serial, dramă, SUA, 2013.
00:55 Îndrăgostiţi mor ultimii. Dramă, Marea Britanie, 2013. Cu: Tilda Swinton, Tom Hiddleston, Mia Wasikowska, Anton Yelchin, John Hurt
03:00 Sindromul post-divorţ. Comedie, SUA, 2013. Cu: Adam Scott
04:30 Android. SF, Marea Britanie, 2013. Cu: Toby Stephens, Caity Lotz

TVR 2
09.10 BRETANIA 10.10 Rezistenţa prin cultură 11.10 Top cultura 12.00 Telerecital 13.00 Interviurile Festivalului Enescu 2013 13.50 Enescu 14.00 Citeşte românește! 15.00 Connor sub acoperire 15.25 Connor sub acoperire 15.50 5 minute de istorie 16.00 Carabinierii Episodul 48. 17.00 O poveste... cu cântec! 17.30 Spectacolul lumii... 18.00 Telejurnal 18.30 SOS Salvaţi Pământul Nostru ! 19.00 VIETNAM – PARADIS MINAT 20.10 Prinţul negru, de Iris Murdoch 22.00 Ora de ştiri 23.00 CSI: Crime şi investigaţii 23.50 Ploaie de vară 01.45 Enescu

AXN
07.15 Mesaje de dincolo 08.15 90210 09.10 CSI: New York–Criminaliştii 10.10 NCIS: Los Angeles 11.05 Mesaje de dincolo 12.05 Stargate Universe 14.05 Sherlock Holmes şi Dr. Watson 15.05 CSI: New York–Criminaliştii 16.05 90210 17.00 Stargate Universe 18.00 NCIS: Anchetă militară 19.00 NCIS: Los Angeles 20.00 Sherlock Holmes şi Dr. Watson 21.00 Parteneri cu bucluc 22.00 Minţi criminale 23.00 Hawaii 5.0 00.00 Minţi criminale 00.55 Minţi criminale 01.50 Parteneri cu bucluc 02.35 Hawaii 5.0

ANTENA 3
06.00 Ştirile dimineţii cu Nadina Câmpean şi Marius Ioniţă 10.00 Previziunile zilei cu Sabina Iosub 11.00 Se întâmplă în România 12.00 Ştiri 13.00 Se întâmplă în România 14.00 Ştiri 15.00 Esenţial 16.00 Esenţial 17.00 100 de minute 18.00 100 de minute 18.45 La ordinea zilei cu Dana Grecu şi Radu Tudor 20.30 Subiectiv cu Răzvan Dumitrescu 21.30 Sinteza zilei cu Mihai Gâdea 23.15 În gura presei cu Mircea Badea 00.00 Ştiri 01.00 Ştiri 01.10 Sinteza zilei 02.00 Ştiri 02.10 Sinteza zilei-

PRIMA TV
07:00 Fetiţele ponei 09.00 Walker, poliţist texan10.00 Teleshopping 10.30 Râzi şi câştigi 11.15 Trăsniţii 12.00 Teleshopping 12.30 Trăsniţii din Queens 13.30 Teleshopping 14.00 Focus 14.30 Prinţul şi băieţelul 16.30 Focus 17.00 Walker, poliţist texan 18.00 Focus 19.00 Râzi şi câştigi 19.30 Vrei să fii milionar 20.30 Liceenii 22.30 Trăsniţii 23.00 Click! 00.00 NCIS: L.A. – serial politist, S.U.A. 2009 01.00 Prinţul şi băieţelul film de familie, Anglia-S.U.A.-Germania-Franţa 1994 03.00 Trăsniţii 03.30 Trăsniţii din Queens 04.30 Danni Lowinski

CINEMAX
07:00 Longford Dramă, Marea Britanie, 2006 08.30 Cei mai buni regizori de la Hollywood 09.00 Adâncurile 11.00 O familie spirituală C12.30 Surorile 14.10 Fratele 15.45 Un an cu un câine 17.05 Adâncurile 19.10 Dragoste şi palme Comedie, Italia, 2010 21.00 Porcul regal Comedie, Marea Britanie, 1984 22.35 Fraţii Brooklyn 00.10 Cartelul crimelor (s) 01.20 Amintiri periculoase SF, SUA, 1995. Regia: Kathryn Bigelow. Cu: Ralph Fiennes 03.45 Cu sânge rece Poliţist, Canada, 2012 05.10 Legături periculoase

B1
10.55 Business B1 la zi 11.00 EVENIMENTUL ZILEI (d) 12.00 Ştirile B1 (d) 13.00 TALK B1 (d) 14.00 ROMÂNIA, ACUM (d) 15.00 Ştirile B1 (d) 16.00 ROMÂNIA, ACUM (d) 17.00 BUTONUL DE PANICĂ (d) 18.00 Ştirile B1 (d) 19.00 AKTUALITATEA B1 (d) 20.00 BUNĂ SEARA, ROMÂNIA (d) 21.30 SUB SEMNUL ÎNTREBĂRII 23.00 LUMEA LUI BANCIU (d) 00.00 Ştirile B1 (d) 01.00 Sub semnul întrebării (r) 02.10 Buna seara, România (r) 03.20 Butonul de panică (r) 04.10 Aktualitatea B1 (r) 05.00 Ştirile B1 (r)

ACASĂ
06.15 Casa de alaturi 07.15 Minciuna 08.15 Dezvaluiri din lumea telenovelelor 09.15 Teleshopping 09.30 Clona 10.30 Teleshopping 10.45 Sot de inchiriat 11.45 Pentru ca te iubesc 12.45 Teleshopping 13.00 Culorile iubirii 14.30 Legaturi riscante 15.30 Minciuna 16.30 Tanar si nelinistit 17.30 Clona 18.30 Sot de inchiriat 19.30 Pentru ca te iubesc (s) 20.30 Culorile iubirii (s) 22.00 Legaturi riscante (s) 23.00 Casa de alaturi (s) 00.00 Clona (r) 01.00 Razboiul sexelor 02.30 Doamne de poveste (r) 03.30 Dincolo de povestiri (r) 04.30 Razboiul sexelor (r)

PRO CINEMA
09.00 Acasa in bucatarie 10.00 Doamne de poveste 11.00 Batman: Neinfricat si cutezator 11.30 Doamne de poveste 12.30 La Maruta 14.00 Lara 15.00 Jocul minciunilor 16.00 Lara 17.00 Noi, cei din linia intai 18.45 Jocul minciunilor 19.45 Vine politia! 21.00 Seinfeld (serial, SUA) În distribuţie: Jerry Seinfeld, Julia Louis-Dreyfus, Michael Richards 22.00 Foc incrucisat (acţiune, Franta, 2008) 00.15 Cobra 11 in alerta (film serial) 01.15 Foc incrucisat (reluare) 02.45 Lumea Pro Cinema 03.15 Cine A.M.

DIVA
06.00 Anatomia lui Grey 07.00 Paradisul lui Michelle 08.00 Neveste disperate 09.00 Soţia perfectă 10.00 Crimele din Midsomer 12.00 Aproape legal 13.00 Paradisul lui Michelle 14.00 Anatomia lui Grey 15.00 Soţia perfectă 16.00 Crimele din Midsomer 18.00 Neveste disperate 19.00 Anatomia lui Grey 20.00 Cu sânge rece 21.00 Secretul meu întunecat 22.00 Spitalul obezilor 23.00 În mintea criminalului 01.00 Cu sânge rece 02.00 Aproape legal 03.00 Crimele din Midsomer

ANTENA STARS
06.00 Dincolo de aparente 07.00 Star Magazine 09.00 STAR MATINAL (cu Rocsana Marcu si Razvan Botezatu) 12.00 STAR MAGAZINE 14.00 NECENZURAT (cu Adriana Bahmuteanu) 16.00 STAR MAGAZINE 17.00 Dosarele Vip 18.30 STAR NEWS (cu Andra Trandas) 19.00 RAI DA' BUNI 21.00 STAR NEWS (cu Andra Trandas) 21.30 AGENTUL VIP (cu Cristian Brancu) 23.45 STAR NEWS (cu Andra Trandas) 00.00 Răi da' buni (reluare) 02.00 Star magazine (reluare) 02.45 Agentul Vip reluare) 04.45 Necenzurat (reluare)

RTL KLUB
06.30 Top Shop 07.00 Desene animate 08.35 Ştiri 09.08 În fiecare dimineaţă 13.50 Reflector 14.05 Focus 14.45 Budapesta, zi şi noapte (rel.) 16.00 Masterchef 17.10 Moştenirea (s) 19.00 Ştiri 20.00 Masterchef 21.05 Budapesta, zi şi noapte (s) 22.30 Între prieteni (s) 23.05 Dr. Bones (s) 0.05 Ştiri 24.40 Reflector 01.00 Prietenie absolută

REDACŢIA NU ŞI ASUMĂ RESPONSABILITATEA PENTRU EVENTUALELE SCHIMBĂRI

UNIVERSAL
06.00 Super-petrolierul – Action, USA 2011 08.00 Teoria Big Bang 08.30 Teoria Big Bang 09.00 O familie de poliţişti 11.00 Hawaii 5.0 12.00 Mike şi Molly 13.00 Arcaşul 14.00 O familie de poliţişti 15.00 Schimb de vieţi 17.00 Mike şi Molly 18.00 Hawaii 5.0 19.00 Castle 20.00 Arcaşul 21.00 CSI: Miami 22.00 Capcana mintii 23.00 Capcana mintii 00.00 Comedie de groază – Horror comedy, USA 2000 01.50 Arcaşul 02.40 Muntele ucigaş 04.10 Castle 05.00 O familie de poliţişti

Interviu JA. **Ana Maria Dragoş, directorul Centrului Cultural Judeţean Arad.**

Teatrul de Vară, un vis realizat

Doamnă director Ana Maria Dragoş, cea de-a doua stagiune estivală a Teatrului de Vară ETHOS a răsplătit aşteptările arădenilor. Veţi menţine această evoluţie ascendentă şi în viitor?

AMD. Vom face toate eforturile necesare pentru a menține această evoluție ascendentă și în viitor. Sprijinul din partea Consiliului Județean îmi conferă un sentiment de siguranță în acest sens, sprijin de care sunt convinsă că ne vom bucura și în continuare. Avem șansa să fim în subordinea unei instituții care înțelege perfect cât de important este rolul pe care cultura de calitate îl joacă în viața unei comunități. Este esențial să avem un sistem de valori de referință, raportat cu cel european sau chiar internațional pe care să îl respectăm, să avem permanent modele valabile la care să ne raportăm. Din fericire, Nicolae Ioțcu, președintele Consiliului Județean Arad, face parte din categoria politicienilor care lucrează în folosul și interesul comunității, care își respectă și își asumă promisiunile făcute. La nivelul județului Arad, cultura reprezintă o prioritate pe care Centrul Cultural Județean Arad și-o asumă prin definiție. Teatrul de Vară a fost în mod evident o necesitate, un vis pe care ne bucurăm că l-am transpus în realitate. Argumentul cel mai valabil în acest sens este afluența publicului, care a crescut semnificativ față de anul trecut. Aradul are nevoie inclusiv în sezonul estival de un program și un spațiu dedicate culturii de calitate, cu acces pentru toți arădenii.

Începând din acest an Teatrul de Vară arădean se numeşte ETHOS. De ce aţi ales acest nume?

AMD. Prin personalizarea acestui spațiu destinat culturii în general și artelor spectacolului în special, am ales un termen care întrunește atât tradițiile cât și aspirațiile unei comunități umane spre nou, am dorit să punem accent, cu semnificații profunde, identității spirituale a județului nostru. Respectând valorile autentice, atât cele istorice, cât și cele acumulate mai recent în imensul potențial spiritual pe care neamul românesc îl deține astăzi, am dorit să oferim în continuare publicului de la Teatrul de Vară ceea ce merită: un reper cultural ridicat la nivelul standardelor europene și în același timp o imagine a specificului cultural local. Această stagiune a fost pusă sub semnul ETHOSULUI ROMÂNESC, iar deschiderea a reprezentat-o un spectacol simbol cu titlul „Suflet românesc". Actorul Dan Puric a oferit, astfel, un moment de adevărată înălțare sufletească, o chemare spre introspecție de care avem atâta nevoie noi românii, mai ales acum. Publicul a răspuns acestei chemări și probabil nevoia de reîntâlnire cu sinele nostru românesc a făcut ca pe toată durata stagiunii estivale acest filon al Ethosului românesc să străbată inimile celor atrași spre Teatrul de Vară. Ne-am purificat împreună sufletele prin actul artistic la care am asistat în fiecare miercuri seara. Personalități precum Gheorghe Zamfir, Ovidiu Lipan Țăndărică, Grigore Leșe, Ion Caramitru, Maia Morgenstern au făcut să vibreze întreaga noastră ființă. Și pe această cale le mulțumesc pentru momentele de neuitat pe care le-au oferit arădenilor.

> La nivelul județului Arad, cultura reprezintă o prioritate pe care Centrul Cultural Județean Arad și-o asumă prin definiție

Ce prevede în viitor politica repertorială a Teatrului de Vară ETHOS?

Veţi păstra criteriul diversităţii spectacolelor sau vă veţi axa cu precădere doar pe un anumit tip de spectacol?

Aţi avut în programul stagiunii şi spectacole de balet, operetă, operă pentru copii, musical...

AMD. Am ales ca programul stagiunii să fie variat, să respecte tradiția teatrului de vară arădean, unde așteptările publicului sunt pentru o paletă largă de spectacole de divertisment, mai ales muzicale. Invitații au fost pe măsură: patru soliști ai Ansamblului de Balet de la Opera de Stat din Viena, cunoscuți publicului internațional de la celebrele concerte de Anul Nou, iar spectacolul de musical „My fair lady" s-a desfășurat într-o distribuție de excepție Evenlin Marinaș, Andrei Lazăr, Vicențiu Țăranu, spectacol în regia lui Marcel Stănciucu din Suedia. O apariție nouă pe scena Teatrului de Vară a fost Corul de cameră „Voces amicitiae", dirijat de maestrul Lucian Oniță, care a realizat partea muzicală în spectacolul de muzică și poezie în care a fost invitat marele actor Ion Caramitru. Finalul stagiunii a fost încununat de un spectacol de excepție. Celebra soprană Felicia Filip a oferit publicului în ultima seară un regal de melodii alese din operete și musical. Alături de tenorul Andrei Lazăr de la Opera Națională Română din București, Felicia Filip a dat strălucire Teatrului de Vară ETHOS. Maestrul Tiberiu Soare, un alt nume de referință al scenei muzicale românești, a moderat concertul și a dirijat Ansamblul Johann Strauss Modern, ansamblu orchestral arădean care se bucură de o tot mai înaltă apreciere din partea publicului.

Aţi adăugat începând din această vară o nouă serie de spectacole dedicate cu precădere celor mici şi familiilor lor. Cum a fost primită această nouă serie, ETHOS FAMILY, de către public?

AMD. Excelent! Am programat serile de marți din fiecare săptămână pentru aceste spectacole sau activități dedicate familiei și celor mai tineri dintre membrii familiilor. Pe lângă spectacolul de debut „Dorothy și prietenii ei", am mai avut plăcerea să asistăm la un spectacol de operă, „Don Pasquale" de Donizetti, o adaptare muzicală și scenică pentru copii, realizată de Opera Comică pentru Copii din București. În general întâlnirile grupate în seria ETHOS FAMILY au oferit familiilor arădene posibilitatea de a se recrea, de a gusta împreună actul artistic.

Ne puteţi dezvălui câteva repere repertoriale sau câteva nume ale invitaţilor din următorul sezon?

AMD. În acest moment încă rezonează în sufletul meu emoțiile trăite în această vară. Dar, am și conturat deja, împreună cu echipa mea, câteva dintre reperele stagiunii viitoare. Am început deja să contactăm o parte dintre artiștii cu care vom colabora anul viitor, dar aș prefera însă în acest moment să vorbesc mai puțin despre perspectivă, să „nu ucid cu mintea tainele ce le întâlnesc în calea mea", până când forma noii stagiuni va fi complet conturată. În schimb, lucrăm la un proiect pentru o instalație tehnică stabilă de protecție în caz de vreme nefavorabilă și ne vom completa arsenalul de dotări necesare susținerii spectacolelor în aer liber. Până atunci, însă, doresc să mulțumesc tuturor celor care au contribuit la realizarea acestei frumoase stagiuni, personal domnului președinte Nicolae Ioțcu pentru sprijinul și încrederea acordate, echipei mele de la Centrul Cultural Județean Arad și nu în ultimul rând admirabilului public arădean. Aștept revederea noastră la vară, în luna iunie 2015, iar până atunci îi invit pe toți arădenii să participe la evenimentele noastre programate până la sfârșitul acestui an. **JA-L. I.**

Sala „Clio" se redeschide

ARAD. Sala „Clio" a Complexului Muzeal Arad (din str. Horea, 10) s-a aflat într-o perioadă de renovare. Timp de câteva zile, s-a zugrăvit interiorul și exteriorul, s-a renovat ușa de la intrare dar, mai ales, s-a instalat un aparat de aer condiționat (a cărui necesitate au simțit-o din plin cei care au participat, în această vară, la vernisaje dar și simplii vizitatori care au venit, în zile obișnuite, să admire expozițiile).

Primul eveniment pe care îl va găzdui sala „Clio" (după renovare) va fi expoziția „Rapsodii de toamnă" a Cenaclului de arte plastice „Ion Andreescu" din Arad, care va avea vernisajul miercuri, 17 septembrie, ora 18. **JA-V.F.**

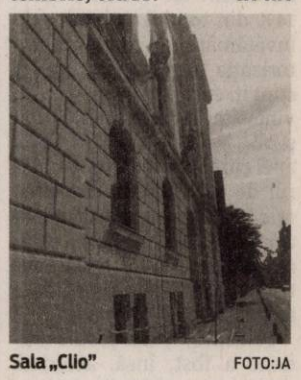

Sala „Clio" FOTO:JA

„Labirintul cuvintelor"

ARAD. La Librăria Scienta (str. V. Alecsandri) va avea loc - joi, 18 septembrie, ora 17 - lansarea cărții „Labirintul cuvintelor", autor Sifora Sava. După volumul de debut, „Ramuri de lumină" (2005), prin noua carte, apărută la Editura Tiparnița (2014), poeta prezintă cititorului o culegere de texte publicate în deceniile precedente în diferite ziare și reviste , atât în țară , cât și peste hotare. Originară din Arad, Sifora Sava trăiește de 22 de ani în capitala Austriei, fiind și președinte a Asociației Culturale a Românilor „Hora" din Viena. **JA-V.F.**

Librăria Scienta FOTO:JA

Biserica face noi angajări

ARAD. La fel a fost făcut anunțul și cu ocazia primelor opt parohii vacantate după pensionarea preoților. Au fost ocupate toate, dar fără nici un concurs. În mod paradoxal, nici măcar la orașe (Arad, Curtici, Chișineu Criș sau Pâncota) unde examenul era obligatoriu nu a fost organizat nici un concurs pentru că... nu a fost concurență. Pentru fiecare parohie s-a prezentat un singur candidat (susțineau mai marii preoților) și ca atare, nu a mai fost obligat să dea și concurs. Pentru parohiile de comune sau sate, concursul e pe bază de dosar dar nici aici criteriile nu sunt foarte limpezi.

Informaţii la Arhiepiscopie FOTO: JA

Teoretic, după ce într-un fel sau altul se ocupă și aceste patru parohii, ar trebui să mai fie scoase la concurs încă câteva. Conform declarațiilor reprezentanților Arhiepiscopiei, pentru anul acesta erau așteptați să se pensioneze vreo 20 de preoți.

Nu e pe listă

Nu apare însă pe listă Biserica Micălaca Nouă, acolo unde situația tensionată continuă să bulverseze viața comunității. Chiar dacă sunt deja trei preoți, locul eliberat prin pensionarea preotului Marcu, nu a fost ocupat. Postul său era vacantat la începutul anului, dar deocamdată nu a fost realizat vreun concurs, nici măcar de ochii lumii. E greu chiar și pentru cei cu chemare să accepte să păstorească o parohie scindată și, în plus, nu ar avea nici casa parohială pentru că preotul Marcu refuză să o elibereze. Deocamdată nimeni nu a reușit să aducă liniștea la Micălaca Nouă iar cele două tabere, cea a preotului Marcu și cea a preotului Bara, mediate de către preotul Neagoe Marian, nu au găsit calea păcii. Încă e ridicată securea războiului. **JA-M.A.**

„Zilele culturii sârbe" la Arad

Expoziţie de fotografii, simpozioane, depuneri de coroane, dar şi cânte-ce şi jocuri sârbeşti.

ARAD. La sfârșitul săptămânii trecute, s-au desfășurat, la Arad, „Zilele Culturii Sârbe". Programul manifestărilor început vineri, 12 septembrie, în sala Ferdinand a Primăriei, cu deschiderea expoziției de fotografii „Cetatea Aradului, lagăr de deportare a sârbilor din Primul Război Mondial". Tot aici s-a continuat cu un simpozion pe aceeași temă.

Participanţi la manifestări FOTO: S.J.

Seara, a avut loc, la Casa Sindicatelor, un spectacol susținut de Ansamblul Kolo din Arad, Ansamblul „Suferinii" al Școlii sârbești din Bătania, Ansamblul „Brile" din Beocin (Serbia), după care a urmat un bal sârbesc.

Sâmbătă, de dimineață, s-au continuat lucrările simpozionului, la sediul Uniunii Sârbilor din Arad-Gai, iar la amiază s-au depus coroane de flori în Cetatea Aradului și în Cimitirul Pomenirea, la Monumentul ridicat în memoria celor decedați în Cetatea Aradului în timpul Primului Război Mondial.

Ieri, participanții au asistat la Sfânta Liturghie în Biserica „Sf. Apostoli Petru și Pavel" din Arad-Centru.

Manifestările vor continua în localitățile Cenei și Timișoara. **JA-V.F.**

A fost prins cu bidoanele FOTO: JA

Suspectat că a furat 180 de litri de motorină

SEMLAC. Polițiștii de la Poliția Rurală Pecica au depistat în trafic, la Semlac, o autoutilitară care transporta 160 de litri de motorină. Oamenii legii bănuiesc că motorina a fost furată de un bărbat de 44 de ani din rezervorul unui tractor aflat pe un teren agricol în localitatea Sânpetru German. Cele opt bidoane a câte 20 de litri au fost înapoiate păgubitului, iar hoțul este cercetat penal. **JA-A.G.**

180

de amenzi în valoare de 40.500 de lei au aplicat polițiștii rutieri. 95 dintre sancțiuni au fost date pentru depășirea vitezei legale de deplasare, iar restul pentru nefolosirea centurii de siguranță, neacordarea de prioritate pietonilor sau alte abateri de la normele legale. În plus, oamenii legii au reținut 10 permise de conducere și 7 certificate de înmatriculare. **JA-A.G.**

Prinsă cu 49 de litri de alcool și 402 pachete de țigări

CHIȘINEU CRIȘ. Polițiștii din Chișineu Criș au depistat o femeie care deținea 49 de litri de alcool și 8.040 de țigări netimbrate, adică 402 pachete. Mărfurile urmau să fie vândute în zona pieței din Chișineu Criș. Alcoolul și țigările au fost confiscate, iar femeia a fost amendată cu 5.000 de lei și pe numele ei a fost întocmit un dosar penal pentru deținere de alcool peste limita de 40 de litri. **JA-A.G.**

Prins cu găinile FOTO: JA

A furat găinile și cocoșul din curtea vecinului

NĂDAB. Polițiștii din Chișineu Criș au prins găinarul satului Nădab. Oamenii legii spun că un bărbat de 29 de ani a fost depistat în timp ce transporta într-un sac patru găini și un cocoș. „În urma verificărilor efectuate, s-a stabilit că cel în cauză ar fi pătruns prin escaladarea gardului în curtea unui imobil de pe raza localității Nădab, de unde ar fi sustras cele patru găini și cocoșul", spun polițiștii. **JA-A.G.**

Școli neautorizate sanitar în Arad

ARAD. Luni începe școala și 64 de clădiri ale școlilor, adică 14% din totalul unităților de învățământ, nu au primit autorizația sanitară, iar alte 89 sunt în curs de autorizare. De vină sunt latrinele din curtea școlii, lipsa țâșnitorilor sau a apei curente precum și numărul de grupuri sanitare prea mic față de numărul de elevi. O mare parte din școli sunt în reabilitare, o altă cauză pentru care nu poate fi acordată autorizația.

Pentru 67% din școlile arădene a fost, însă, acordată autorizația sanitară, ceea ce înseamnă că elevii care învață în cele 312 unități pot începe noul an în condiții cel puțin decente. Cei mai afectați de lipsa civilizației sunt elevii din școlile județului unde investițiile în confort au fost prea mici pentru a aduce unitățile de învățământ la imaginea unei școli de secolul XXI. **JA-M.A.**

Șantierul blochează avizul FOTO: FAN

Activitate zero, performanță... maximă

Asociația înființată pentru managementul deșeurilor are activitate... zero.

ARAD. Culmea tupeului la o asociație înființată și întreținută din bani publici: să ai activitate zero, dar să te lauzi cu indicatori de performanță extraordinari. Asta face Asociația de Dezvoltare Intercomunitară Sistem de Gestionare a Deșeurilor județul Arad (ADI Deșeuri). Asociația trebuie să prezinte indicatorii de performanță pentru serviciile pe care le prestează în fiecare an. Iar acum, la transparență, au ajuns indicatorii de performanță, indicatori care ne arată faptul că ADI Deșeuri face o treabă grozavă. Dar tot aceiași indicatori ne arată faptul că ADI Deșeuri nu face, de fapt, absolut nimic. Dar să vedem ce spun cifrele. În dreptul capitolelor „numărul de contracte încheiat pe categorii de utilizatori", „numărul de solicitări de modificare a prevederilor contractuale" apare un mare 0 (zero). În schimb, la numărul de recipiente de precolectare asigurate ca urmare a solicitărilor apare un procentaj de 100 la sută. Și la numărul de reclamații rezolvate privind cantitățile de servicii prestate apare un procentaj de 100 la sută. Asta în condițiile în care numărul de contracte este zero.

Ar trebui să se ocupe de deșeuri, dar asociația nu prea face nimic FOTO: JA

Colectări și facturări

Mai departe, în raportul indicatorilor de performanță, datele șocante să le spunem legate de ADI Deșeuri continuă. Deși niciunul dintre locuitorii județului Arad nu are contract de colectare a deșeurilor cu asociația, cei de la ADI anunță că a fost îndeplinit un procentaj de 100 la sută în ceea ce privește cantitatea de deșeuri colectate selectiv raportată la cantitatea de deșeuri programată. Deci, totul este perfect.

Mai departe, din totalul deșeurilor colectate, 50 la sută au fost valorificate. Așa spun cei de la ADI. Noi tindem să nu îi credem pe cuvânt. Asta pentru că nu a fost colectat nici măcar un gram de deșeuri. Informațiile ciudate continuă cu diferite procentaje (foarte bune de altfel) la cantități de deșeuri colectate de la agenți economici, cantitatea de deșeuri colectată din rampe neautorizate și din locuri neamenajate, dar și despre valoarea aferentă activității de colectare a deșeurilor totală facturată. Referitor la facturi, în indicatorii de performanță ai ADI Deșeuri, se arată că au fost încasate absolut toate facturile emise, inclusiv cele emise în cazul unităților administrativ-teritoriale, procentajul fiind de 100 la sută. Și, într-un fel, este logic: dacă încasezi zero lei din zero facturi ai un procentaj perfect.

Buget pentru salarii

ADI Deșeuri a stabilit că, în anul 2014, bugetul asociației va fi de 900.000 de lei. Din această sumă, mare parte merge numai către plata salariilor angajaților. 600.000 de lei reprezintă salariile celor care lucrează (mai mult sau mai puțin) la ADI. Alte sume importante de bani merg către terți, către combustibilul mașinilor cumpărate de asociație sau către plata telefoanelor angajaților.

Și cruda realitate

Mare parte a informațiilor din indicatorii de performanță ai ADI Deșeuri sunt non-sensuri, egale cu zero. Practic, asociația și angajații ei nu face, cel puțin așa rezultă, absolut nimic decât să încaseze niște salarii. Deloc mici, ar mai fi de precizat. Asociația a fost înființată odată cu demararea master-planului de gestionare a deșeurilor integrate al județului Arad. Însă, cum proiectul a bătut pasul pe loc mai bine de doi ani, nici asociația nu a făcut absolut nimic. Și nici nu va putea face până când master-planul nu va fi finalizat și va deveni funcțional. Pentru că, în teorie, această asociația ar trebui să se ocupe de încheierea contractelor cu utilizatorii serviciului de salubrizare. Până atunci, însă, asociația se rezumă la niște posturi călduțe și la niște salarii bunicele. Pentru care nu trebuie să facă mai nimic.

ALIN GHERASIM
alin.gherasim@russmedia.ro

Medic arădean, condamnat la închisoare

Chirurgul de origine siriană Kaiss Eibo a fost judecat pentru ucidere din culpă.

ARAD. Trimis în judecată, în vara anului trecut, pentru ucidere din culpă, medicul arădean de origine siriană Kaiss Eibo a fost condamnat la doi de închisoare cu suspendare. Decizia instanței arădene, prima, a fost atacată acum cu apel la Timișoara, termenul fixat pentru judecarea acestuia fiind 13 octombrie 2014.

Reamintim, procurorii Parchetului de pe lângă Tribunalul Arad au dispus trimiterea în judecată a învinuitului Kaiss Eibo, cercetat sunt aspectul săvârșirii a două infracțiuni de vătămare corporală și a unei infracțiuni de ucidere din culpă, după ce o pacientă de-a sa, victimă a unui accident rutier, a decedat în spital în urma unor manevre medicale efectuate de către dr. Kaiss Eibo. La vremea aceea, el activa ca medic primar chirurgie toracică în cadrul Spitalului Clinic Județean de Urgență Arad. Între timp, spitalul a renunțat la serviciile sale, dr. Kaiss Eibo alegând să opereze la Clinica Laser System Arad. A încercat, apoi, să revină la Spitalul Județean, participând la concursul organizat la începutul lunii august 2014, pentru ocuparea unui post de medic în cadrul Compartimentului de chirurgie toracică. Nu a reușit, însă, să obțină punctajul minim necesar pentru a fi admis. Din informațiile noastre, dr. Kaiss Eibo intenționează, acum, să părăsească România pentru a profesa într-o țară a Uniunii Europene. **JA-D.D.**

Dr. Kaiss Eibo FOTO: FAN

Prinși la braconaj FOTO: JA

Electrocutau peștii din Mureș

LIPOVA. Jandarmii arădeni au depistat în flagrant trei persoane cu vârste cuprinse între 39 și 57 de ani care braconau. Potrivit oamenilor legii, cei trei au fost prinși de o patrulă pe râul Mureș, în zona localității Lipova. Suspecții introduceau în apă, în mod repetat, un fir pentru a electrocuta peștii. „Jandarmii au trecut imediat la interceptarea acestora, fiind descoperite asupra celor trei un transformator de curent electric conectat la un acumulator, un sonar, un mincioc și 11 pești", a anunțat Florin Zapodean, purtătorul de cuvânt al Jandarmeriei. Uneltele au fost ridicate și predate către AJVPS Lipova, iar pe numele celor trei braconieri au fost demarate cercetările penale. **JA-A.G.**

Minorităţile intră în festival

Festivalul Minorităților Naționale la Arad se va desfășura în perioada 18-19 septembrie.

ARAD. Festivalul Minorităților Naționale de la Arad, care de anul trecut este inclus în Mișcarea Charta XXI pentru reconcilierea popoarelor, se va desfășura în 18-19 septembrie. Manifestarea a ajuns în acest an la cea de-a IX-a ediție și va reflecta coabitarea celor nouă minorități etnice din județul Arad cu majoritatea populației locale. Programul cuprinde un simpozion și manifestări artistice prin care se vor evidenția cele mai valoaroase aspecte din viața minorităților care conviețuiesc de sute de ani, în armonie, în Arad. La eveniment va fi prezent și fostul vicepreședinte al Parlamentului European, Laszlo Surjan, informează Primăria.

Un festival pentru o capitală culturală FOTO: JA

Promovare peste hotare

Festivalul Minorităților Naționale face parte din manifestările care se organizează pentru promovarea cadidaturii Aradului la titlul de Capitală Europeană a Culturii 2021.

„Suntem competitori pentru titlul de Capitală Europeană a Culturii și ne dorim să transmitem un mesaj al bunei conviețuiri între oamenii de diferite etnii din Arad. De aceea, ediția din acest an a Festivalului Minorităților Naționale este una complexă și cuprinde un program dedicat tuturor cetățenilor orașului nostru, indiferent de etnie, pe care îi invităm să ni se alăture", a spus Gheorghe Falcă, primarul municipiului.

Delegații străine

La eveniment sunt invitate să participe delegații ale orașelor Zrenjanin (Serbia), Praga 5 (Cehia), Gyula (Ungaria). În premieră, la Festivalul Minorităților Naționale de la Arad a fost invitat să participe un ansamblu folcloric din străinătate. Ansamblul Soubor Dúbrava din Cehia va susține un recital de cântece și dansuri tradiționale din regiunea din care provin. Și în acest an, va avea loc tradiționala paradă a minorităților naționale care se va desfășura în centrul orașului. **JA-S.B.**

Sport

„Meciul cu FC Bihor a fost pe contre, ne-a lipsit norocul din meciul cu Poli"

Dan Cuedan, antrenor Şoimii Pâncota

7

este locul ocupat de Şoimii Pâncota în clasamentul seriei vest a ligii secunde. Fără victorie la activ, pe echipa antrenată de Dan Cuedan o aşteaptă o „triplă" cu echipe nu foarte valoroase ale seriei, precum Olimpia, FC Olt sau Tărlugeni. Însă, cea mai mare problemă rămâne cea internă, întârzierea plăţii salariilor către jucători.

„Suntem o echipă mică, dar cu identitate"

PÂNCOTA. Imediat după meciul cu FC Bihor, antrenorul pâncotanilor, Dan Cuedan a spus: „A fost un meci pe contre, în care ambele echipe puteau câştiga. Am luat goul uşor, nu am mai avut norocul din meciul cu Timişoara, din Cupă. Suntem o echipă mică, dar cu identitate, care luptă să-şi îndeplinească obiectivul. Pâncota îşi va trece în cont şi victorii, pentru a nu avea probleme spre sfârşitul campionatului". **JA – L.S.**

Ousmane, „dublă" câştigătoare

Jucătorul de culoare al UTA-ei a câştigat de unul singur meciul cu Pandurii II, iar acum la orizont se vede derbyul campionatului.

Ousmane a reuşit de unul singur să bată tânăra echipă a Pandurilor FOTO: FA N

ARAD. Cu o faţă nouă, arena „Motorul" din Aradul Nou a fost, pentru prima dată, gazda „noii UTA" în sezonul actual al ligii a III-a. Destul de multă lume şi în tribune, aşa că existau „ingrediente" pentru un spectacol fotbalistic de ţinută.

UTA s-a ridicat la nivelul aşteptărilor în prima repriză, când a şi făcut diferenţa, pentru senegalezul Ousmane Gueye. Prima dată, jucătorul de culoare a preluat o minge degajată de Oiţă şi - cupă o piruetă, l-a învins pe Negrilă (min. 21), pentru ca în min. 38 să trimită mingea cu capul în plasă, după o recentrare a lui C. Rus: 2-0.

În parrtea secundă, foarte tânăra echipă a Pandurilor a ieşit mai mult la joc şi a reuşit să reducă din handicap, în min. 80, prin Mărgărit, iar apoi nu mult a lipsit să şi egaleze, dar Bodea a salvat victoria, cu o intervenţie la sacrificiu, în faţa lui Oiţă, iar emoţiile s-au risipid după ultimul fluier al arbitrului.

Sâmbătă, la Sebiş, vine marele derby Naţional - UTA.

„Rezultat puţin mincinos"

„Până la urmă, ne-am atins scopul. Victoria e victorie, contează mult în economia clasamentului şi pentru moralul nostru. Pe de altă parte, rămânem cu picioarele pe pământ, ştim că mai avem de rezolvat unele probleme din jocul nostru. Unele greşeli, în special la finalizare, nu mai avem voie să le repetăm în meciurile următoare. Ştiam că întâlnim o echipă foarte tânără, dar foarte omogenă în acelaşi timp, deci periculoasă din acest punct de vedere. În ciuda vârstei lor fragede, s-a văzut multă personalitate la jucătorii Pandurilor, poate - totuşi - cu ceva mai puţină experienţă pentru nivelul Ligii a 3-a. Credeam că ne-am făcut meciul uşor cu acel 2-0, trecând apoi de mai multe ori şi pe lângă golul ce ar fi închis definitiv partida. După 2-1, lucrurile s-au precipitat puţin, iar în minutele de prelungire a fost şi acea fază în care portarul nostru a trebuit să iasă la sacrificiu. Concluzionând, rezultatul este puţin mincinos. Nu trebuia să trăim periculos finalul de meci, fotbalul ne-a pedepsit cu primirea unui gol şi câteva emoţii suplimentare

LEO SFĂRA
leo.sfara@informmedia.ro

UTA - Pandurii II 2-1 (2-0)

Stadion „Motorul", teren bun, timp excelent pentru fotbal, spectatori 650.
Au marcat: Ousmane – min. 21 şi 38, respectiv Mărgărit – min. 80.
UTA: Bodea – Popa, Botiş, Filaret, Suslak – Chindriş, Varga (min. 73 - Dragoş) – C. Rus (min. 63 - Voicu), Nădăban (min. 80 - Bulza), Hlistei (min. 67 - Burlă) – Ousmane. Pandurii II: Negrilă – Trocan, Oiţă, Negrescu, Constantin – Piţian (min. 63 - Pârcălabu), Stegaru, Trifu, Dănăricu, Cocină (min.70 - Mărgărit) – Dodoi (min. 70 – Predescu). Arbitri: D. Barzuca (Lugoj) la centru, – G. Bologan, I. Timar (Marghita) – asistenţi. Obs. FRF: S. Ciotlăuş (Deva) şi R. Malac (Timişoara).

Pâncotanii mai aşteaptă până la prima izbândă

PÂNCOTA. Meciul cu FC Bihor nu a însemnat şi prima victorie din campionat pentru nou-promovata „Şoimii".

Pâncota. Dan Cuedan nu şi-a condus echipa (din tribună, fiind suspendat) spre victoria mult aşteptată, meciul cu FC Bihor fiind unul mai mult de uzură, în care rezultatul final a fost unul echitabil, până la urmă.

Precum în partida cu CSM Rm. Vâlcea, „Şoimii" au lovit primii, în minutul 36, prin Polgar, după o centrare a lui Huţanu. Din păcate, în partea secundă a întâlnirii, oaspeţii au egalat, printr-un gol marcat elegant de Cigan, cu călcâiul, din careul mic, portarul Păşcălău fiind surprins (min. 47).

Totuşi, elevii lui Dan Cuedan puteau da lovitura, în prelungiri, dar mingea trimisă spre gol de Huţanu a întâlnit bara şi scorul a rămas acelaşi, 1-1.

Pâncotanii adună doar două puncte după trei etape şi lucrurile nu sunt deloc „roz", căci pe „şoimi" îi aşteaptă zile grele. Din păcate, nici fanii nu sunt aproape de echipă, la jocul de sâmbătă fiind înregistrat un numar foarte mic de spectatori, cei mai puţini care au văzut un meci oficial (sau chiar cel de prezentare) la Pâncota.

Vine meciul de la Satu Mare, unul foarte dificil, olimpia începând campionatul dezastruos, neavând niciun punct după primele trei runde.

Pâncota: Paşcalău - Pantea, Lengyel, Crişoveanu, Siminic - Maghici (Monac), Polgar, Cuedan (Simion), Huţanu - Sălăjan (Alin Mihai), Băd. FC Bihor: Fildan - Letban, Pascariu, Fl Lazăr, Achim - Sorian, Haş, Străuţ, Zs. Lukacs (Vlad) - Speroni (R. Lukacs), Cigan (Mihuţ). Arbitri: V. Flueran (Craiova) - R. Ghiciulescu (Lugoj) şi M. Bălan (Cluj). Observatori FRF: D. Monea (Aiud) şi D. Costin (Zalău). **JA – L.S.**

Huţanu, la un pas de fericire FOTO: L.S.

Gi Group angajeaza:

- **OPERATORI PRODUCTIE**
- **MUNCITORI NECALIFICAŢI**
- **CONTROLOR CALITATE cu experienţă în volane**

Gi Group YOUR JOB, OUR WORK

Cerinte: minim 8 clase, vedere buna, disponibilitate pentru lucrul in 3 schimburi
Se ofera: pachet salarial atractiv, **transport asigurat**, tichete de masa, bonusuri lunare
Pentru mai multe detalii si programari, sunati la **0747.012.810.**
Puteti depune un CV direct la sediul nostru din Arad, Str. Piata Garii, bl. A, sc. G, ap. 26 (parter, langa Chic) sau trimiteti pe e-mail la adresa **silvia.pantos@gigroup.com**
(490935)

SZ masini unelte

S.C. **S.Z. MASINI UNELTE** S.R.L.

SOCIETATE CU CAPITAL STRĂIN, care işi desfăşoară activitatea în Zona Industrială NV Arad, **angajează**:

- **Sudor**
- **Operator la masina de debitat cu laser (aptitudini operare calculator)**

Persoanele interesate să lucreze în condiţii deosebite, într-o hală nou construită beneficiind de o salarizare atractivă, sunt rugate sa îşi depună un C.V. la sediul firmei, pe e-mail sau pe fax.

Putem fi contactaţi la:
Sediu: Arad, Str. III - Zona Industrială NV, Nr. 10, Ap5.
E-mail: resurse.umane@szmasiniunelte.com
Telefon: **0372907885** intre orele 07:00 – 16:00
Fax: **0257242422**
(659388)

Unii, neînvinşi, alţii, fără succes

INEU. Clipe grele pentru ineuani, care au bifat a treia înfrângere consecutivă în startul sezonului fotbalistic de Liga III. Nici împotriva celor de la FC Hunedoara, băieţii pregătiţi de Cristi Sculici nu au obţinut punct(e), chiar dacă au deschis scorul, prin Kocsis min. 53. Oaspeţii au întors rezultatul şi s-au impus cu 2-1, graţie reuşitelor semnate de Trăşcan min. 68 şi Roiu min. 75.

Pentru CS Ineu au evoluat: Bak - Zdrenţan (min. 75 - Boldiszar), Ciobanu, Tudoroiu, Talpaş (min. 64 - Georgiu) - Bilia, Purece (min. 64 - Tomuţ) - Kocsis (min. 82 - Cotoc), Stănaia, Şulumberchean - Capătă.

În schimb, Adi Abrudean şi ai lui băieţi de la Naţional Sebiş rămân neînvinşi după trei etape, după remiza albă de la Turnu Severin, împotriva celor de la Minerul Mehedinţi. Iată formula celor de la Naţional Sebiş: Miron - Raţ (min. 46 - Tătar), Bier, Mardare (min. 68 - Moise), Neacşu - Ţîrlea (min. 68 - Călin), Apostol, Lazea, Bozian - Sulea (eliminat min. 85), Radu. Sâmbătă se anunţă mare derby pentru clasament şi nu numai: Naţional Sebiş - UTA. **JA-D.S.**

SC FERONERIA PROD SA
ARAD CALEA 6 VÂNĂTORI NR. 51-53
ANGAJEAZĂ:

I.- 1 POST SCULER MATRITER pentru Stante si Matrite.

CANDIDATUL IDEAL:
- absolvent Liceu industrial , scoala profesionala ;
- vechime de cel putin 5 ani;

CERINŢELE POSTULUI :
CUNOŞTINŢE : tehnice bune, proceduri specifice de lucru şi ordinea de execuţie a acestora,
DEPRINDERI : analiză şi atenţie la detalii, capacitatea de a sesiza defectele, lucrul în echipă, indemânare, precizie, rigurozitate, perseverenţă, folosirea terminologiei de specialitate.

RESPONSABILITATI:
- executa operaţiii specifice pentru realizarea stantelor si matritelor;
- verifica calitatea reperelor , conform instructiunilor de control;
- realizeaza calitativ si cantitativ norma de lucru,

II.-MUNCITORI PENTRU TURNATORIE METALE NEFEROASE
POSTURI DISPONIBILE: 7

DESCRIEREA POSTULUI:
- Turnarea metalelor neferoase în forme de lucru speciale,
CANDIDATUL IDEAL:
- Absolvent scoala generala sau profesionala;
RESPONSABILITATI:
- Executa operaţiunea de turnare a metalului
- Verifica calitatea reperelor turnate;

OFERIM:
- Salariu atractiv ;
- Tichete de masă ;
- Premii şi alte avantaje
INFORMAŢII:
- la telefon 250225 interior 134 .
- CV- urile în limba română se pot trimite:- fax: 0257/257127,e-mail la adresa: gabriela.nistor@feroneria.ro
Persoana de contact :
Nistor Gabriela, compartiment Resurse Umane.
(666703)

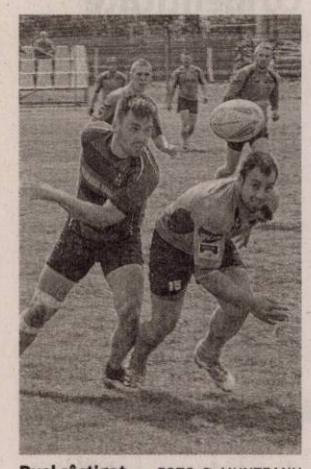

Duel câştigat FOTO: D. MUNTEANU

Ultimă impresie bună lăsată de rugbişti

ARAD. CS UAV Arad a susţinut, sâmbătă, ultimul meci pe propriul teren din actuala stagiune a DN de rugby, câştigat cu 28-7 (7-0) în faţa grupării RCM Galaţi. Arădenii au reuşit patru eseuri, prin Brie, Baraiac, Grindei şi D. Stoica, toate transformate de Puşcaşu, asigurându-şi şi punctul bonus. Sâmbătă, la Suceava, arădenii vor avea ultima întâlnire cu buturile, într-un meci pentru locurile 5-6. **JA – D.L.**

3

formaţii vor reprezenta Aradul în sezonul voleibalistic 2014-2015, după ce Hand United s-a retras de la fileul cadetelor. Echipa ProVolei va participa atât în campionatul seniorilor cât şi al juniorilor, iar echipa Şomii Lipova se va duela la nivelul cadetelor, primii în scenă intrând, în această săptămână, împotriva CSŞ Oţelu Roşu, junii lui Marius Mascovits.

Marius Copil a adus un punct în Cupa Davis

BUCUREŞTI. Naţionala României de Cupa Davis a învins cu 3-1 Suedia, într-un meci pentru menţinerea în Grupa I a zonei Euro-africane. Arădeanul Maris Copil, locul 174 ATP, a contribuit cu un punct, după ce l-a depăşit, cu scorul de 6-2, 6-3, 6-2, pe Elias Ymer. În această săptămână, reprezentantul CSM Arad va juca pe tabloul principal al challengerului cu premii de 42.500 de euro de la Trnava (Slovacia). **JA-D.L.**

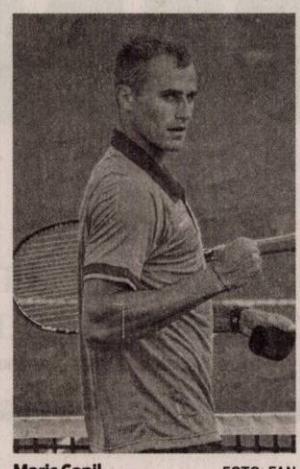

Maris Copil FOTO: FAN

Se fac înscrieri la Duatlonul Aradului

ARAD. Dedicat tuturor iubitorilor de sport cu vârsta minimă de 14 ani, Duatlonul Aradului are loc în acest an pe 1 noiembrie şi cuprinde două probe - Duatlonul Verde, 4 km alergare şi 6,5 km ciclism, respectiv, Duatlonul Lunca Mureşului, 4 km alergare, 6,5 km ciclism şi 4 km alergare - , care pot fi parcurse individual sau pe echipe (ştafetă de două persoane). Înscrieri până pe 29 octombrie. **JA-D.S.**

Fotbalul şi baschetul au pus mâna pe mulţi bani

ARAD. Cu ceva întârziere, cauzată de unele neînţelegeri pe tema interpretării legilor în vigoare, Primăria Municipiului a dat publicităţii rezultatele la sesiunea a II-a din cadrul liniei bugetare - Sportul de performanţă, cuprinsă în bugetul alocat finanţărilor nerambursabile pe anul 2014.

Aşa cum era firesc, grosul banilor se duc spre cele mai reprezentative structuri sportive arădene: UTA şi Univ Goldiş ICIM. Cei dintâi au obţinut o finanţare de 675 500 lei, în timp ce baschetului feminin îi va reveni suma de 520 000 lei. Pe locul trei în topul alocărilor îi găsim pe rugbiştii de la CSU Aurel Vlaicu, cu 131 600 lei.

Au mai primit bani la această sesiune organizată de Primăria Arad următoarele structuri sportive: CS Atletico, fotbal - două proiecte (71 250 lei, respectiv, 53 000 lei); CS ProVolei, volei (26 000 lei); ACS Voinţa, kaiac (15 905); CS Club Şah Vados, şah - trei proiecte (14 000 lei, respectiv, 4 600 lei, respectiv, 8 200 lei); CS Vest Olympia Phoenix, baschet masculin (8 100 lei) şi ACS Voinţa, ciclocros (6 840 lei). **JA-D.S.**

Alexandru Meszar FOTO: JA

Fotbal - Liga II, etapa 3

Rezultate: CSM Râmnicu Vâlcea – Poli Timişoara 1-0; CS Mioveni – Metalul Reşiţa 0-0; Şoimii Păncota – FC Bihor 1-1; Poiana Cîmpina – Olimpia Satu Mare 2-0; FC Caransebeş – Unirea Tărălungeni 0-0; FC Olt Slatina – a stat.

Clasamentul

1.METALUL REŞIŢA	3	2	1	0	4-1	7
2.POIANA CÎMPINA	3	2	0	1	6-3	6
3.POLI TIMIŞOARA	3	2	0	1	3-1	6
4.CARANSEBEŞ	3	1	2	0	2-1	5
5.RM. VÂLCEA	3	1	2	0	2-1	5
6.TĂRLUNGENI	3	1	1	1	2-2	4
7.ŞOIMII PĂNCOTA	3	0	2	1	2-4	2
8.MIOVENI	3	0	2	1	0-2	2
9.OLT SLATINA	2	0	1	1	2-3	1
10.FC BIHOR	2	0	1	1	2-4	1
11.SATU MARE	2	0	0	2	0-3	0

Etapa viitoare: Timişoara – Caransebeş, Reşiţa – Rm. Vâlcea, Bihor – Mioveni, Satu Mare – Păncota, FC Olt – Cîmpina, Târlungeni stă.

Fotbal - Liga III, etapa 3

Rezultate: Mama Mia Becicherecu Mic – Vulturii Lugoj 2-0; Minerul Motru - Viitorul Craiova 3-1; Minerul Mehedinţi – Naţional Sebiş 0-0; Millenium Giarmata – ACSO Filiaşi 0-3; CS Ineu – FC Hunedoara 1-2; UTA – Pandurii II Târgu Jiu 2-1; Ştiinţa Turceni- a stat.

Clasamentul

1. BECICHEREC	3	3	0	0	14-1	9
2. NAŢIONAL SEBIŞ	3	2	1	0	4-1	7
3. HUNEDOARA	3	2	1	0	5-3	7
4. UTA ARAD	2	2	0	0	3-1	6
5. VULTURII LUGOJ	3	2	0	1	3-3	6
6. MEHEDINŢI	3	1	1	1	3-2	4
7. MINERUL MOTRU	2	1	0	1	5-4	3
8. ACSO FILIAŞI	3	1	0	2	5-4	3
9. GIARMATA	3	1	0	2	3-5	3
10. PANDURII II	3	1	0	2	3-6	3
11. TURCENI	2	0	1	1	1-4	1
12. ACS CRAIOVA	3	0	0	3	1-6	0
13. CS INEU	3	0	0	3	1-11	0

Etapa viitoare: Hunedoara – Becicherec Mic, ACS Craiova – Turceni, Pandurii II – Motru, Sebiş – UTA, Filiaşi – Mehedinţi, Lugoj – Giarmata.

Fotbal - Liga IV, etapa 6

Rezultate: Păulişana Păuliş – Aqua Vest 1-2, Gloria Arad – Voinţa Mailat 1-1, Banatul Sînicolau Mic – Frontiera Curtici 1-2, Unirea Sântana – Victoria Zăbrani 1-1, Lunca Teuz Cermei – Crişul Chişineu Criş 0 - 1, UTA II – Şoimii Lipova 4 - 2, Naţional Sebiş II – Progresul Pecica 0 - 1.

Clasamentul

1. PROGRESUL PECICA	6	5	0	1	14-4	15
2. GLORIA ARAD	6	4	2	0	16-3	14
3. UNIREA SÂNTANA	6	3	1	2	14-10	10
4. VICTORIA ZĂBRANI	6	3	1	2	11-8	10
5. CRIŞUL CH. CRIŞ	6	3	1	2	9-6	10
6. VOINŢA MAILAT	6	3	1	2	7-8	10
7. ŞOIMII LIPOVA	6	3	1	2	7-13	10
8. AQUA VEST	6	3	0	3	12-14	9
9. UTA BD	6	2	1	3	12-13	7
10. FRONTIERA CURTICI	6	1	3	2	6-10	6
11. VICTORIA LINCA TEUZ	6	1	2	3	8-8	6
12. NAŢIONAL II SEBIŞ	6	1	2	3	4-5	5
13. SÂNICOLAU MIC	6	1	1	4	4-11	4
14. PĂULIŞANA PĂULIŞ	6	1	0	5	9-20	3

Etapa viitoare: Aqua Vest – Sebiş II, Curtici – Sântana, Chişineu Criş – Sînicolau Mic, Mailat – LT Cermei, Pecica – Gloria, Zăbrani – UTA II, Lipova – Păuliş.

Repetiţii pentru Supercupă

Elevele lui Jose Araujo au învins echipele din Satu Mare şi Cluj, în turneul de pe Bega.

TIMIŞOARA. Le-au învins pe CSM Satu Mare şi pe teren neutru. Vorbim despre baschetbalistele de la Univ Goldiş ICIM Arad, care vineri au trecut de sătmărence în turneul amical desfăşurat în oraşul de pe Bega. A fost: Univ Goldiş ICIM Arad - CSM Satu Mare 95-72 (23-21, 34-21, 17-17; 21-13). Au marcat pentru echipa arădeană: Nagy, Simmons şi Broomfield, toate cate 18 puncte, Brosovszky 17 (5×3), Milovanovic 8, Fussell 7, Crăciun 5, Demeter 2 şi Mercea 2.

A doua zi, galben-albastrele au bifat ultima repetiţie înaintea Supercupei României de marţi, ora 18, cu CSM Târgovişte, de la Bucureşti. A fost a 4-a victorie în amicale (din şase meciuri disputate) pentru trupa lui Jose Araujo în avanpremiera startului de sezon. De această dată împotriva lui U Cluj, scor 76-71, într-un joc în care Simmons (32) şi Fussell (14) au fost principalele marcatoare ale Aradului.

„Am avut parte de amicale foarte utile, în care am încercat să omogenizăm lotul şi să stabilim relaţii de joc într-un timp foarte scurt. Mai sunt multe lucruri de pus la punct, dar e normal. Târgovişte are un avantaj major, pentru că va utiliza cam acelaşi lot ca sezonul precedent. Consider că la capitolul pregătire fizică suntem egali. Vom face totul să încercăm să câştigăm această Supercupă", a declarat Marcel Urban, preşedinte Univ Goldiş ICIM. **JA-D.S.**

Fără Plouffe şi Manea

Delegaţia Univ Goldiş ICIM a plecat ieri dimineaţă spre Capitală, pentru a prepara prima confruntare oficială a sezonului intern. Antrenorul Jose Araujo nu se va putea baza pe canadianca Katherine Ploffe şi Andra Manea.

Americanca Chassidy Fussell, într-o pătrundere impetuoasă FOTO: JA

Pinţa îşi ia revanşa în faţa conducătorilor

SÂNTANA. Suporterii localnici au sperat până în ultima secundă că echipa lor va obţine victoria, dar imensele ocazii ratate cu nonşalanţă de jucătorii Unirii i-au dezamăgit. Apărarea oaspeţilor şi bravul portar Brutyo au făcut tot posibilul şi chiar... imposibilul ca meciul să se termine egal. După un start furtunos, cu un penalty transformat în min. 2 de I. Vuin, gazdele se sting şi zăbrănenii domină prima repriză, reuşind egalarea în min. 43, prin Draia. După pauză vine sarabanda de ocazii irosite de elevii lui Dinu Donca, care chiar şi în superioritate numerică (eliminat Tuculea, min. 50), nu reuşesc să înscrie golul de trei puncte şi se termină 1-1, spre bucuria antrenorului Leo Pinţa, care şi-a luat revanşa în faţa conducătorilor, pentru eşecul din Cupă.

Formaţii. Unirea: Potoreţ-Paven, Brozbic, Şiclovan, Calancea, Giurgiu, Vuin, Bodea, Martin, Cosmin Popa, Claudiu Popa. Au mai jucat: Bud, Ciocan, Stan. **Victoria:** Brutyo-Draia, Hodan, Tuculea, Matei, Rechiţan, Toda, Bercu, Vereş, Vasinc, Rediş. Au mai jucat: Cerna, Giulău, Bistrian, Ştefan. Au arbitrat bine: Radu Bâtea, Casian Băla, Gabriel Hărduţ. Obs AJF: Marcel Vida, Dan Ologeanu jr. **JA-D.O.**

Meci anost în Podgorie

PĂULIŞ. Disputat în avans din cauza unor manifestări culturale legate de „Drumul Vinului", meciul de Liga IV dintre Păulişana Păuliş şi Aqua Vest a fost unul de factură tehnică scăzută. Gazdele au arătat ceva fotbal în prima repriza, când au înscris prin Popa (min. 15). În replică, fostul utist Miron (min. 37) a adus egalarea. Elevii lui Roly Balaj intră mai hotărâţi în teren şi după cinci minute de la reluare, Pricâ înscrie golul care se va dovedi decisiv pentru adjudecarea celor trei puncte, pe fondul unei neaşteptate căderii fizice a păulişenilor, scor final 1-2.

„Din păcate, pe lângă lipsa de valoare mai avem şi ghinion cu carul. Dacă măcar un sfert din ocazii erau fructificate, altul era rezultatul final şi puteam spune că am ieşit din pasa neagră de la începutul campionatului" - a spus Petru Nicoară, primarul comunei Păuliş.

Formaţii. Păulişana: Dulhaz-Itu, L. Calancea, Orza, Burlacu, Geanîm, Miţiţi, Rus, D. Calancea, E. Calancea, Popa. Au mai jucat: Suciu, Ambruş. **Aqua Vest:** Pricope-Bura, Sighete, Olariu, Roman, Liga, Munteanu, Rada, Cotuna, Pricâ, Miron. Au mai jucat: Gabor, Bodescu. Antrenor Roland Balaj. Arbitraj bun al brigăzii Ionuţ Nicoraş, Cosmin Lauko, Cătălin Iova. Obs AJF Adrian Apătean, Gheorghe Sfăt. **JA-D.O.**

Pesimism accentuat la Gloria

ARAD. Măcinată de tensiuni interne încă de la startul sezonului, Gloria nu se regăseşte la meciurile de pe teren propriu, gruparea galben-albastră trăind periculos, sub ameninţarea desfiinţării la fiecare meci. Starea de tensiune instaurată în vestiarul de pe Telecom şi-a pus amprenta asupra calităţii prestaţiei din meciul cu Voinţa Mailat, o echipă insensibilă la problemele Gloriei, care şi-a atins obiectivul, acela de a nu pierde. A fost 1-1, goluri semnate de Claudiu Ban (min. 55 - lovitură de cap plasată, uşor deviată de fundaşul Mut), respectiv, Avram (min. 77 - cu capul). Eroul negativ al jocului a fost moldoveanul Boris Ţugui, cel care a îngropat speranţele Gloriei. A ratat două ocazii rarisime şi apoi l-a lovit, fără minge, cu cotul în gât pe Drecin, fiind pe bună dreptate eliminat. Să mai spunem că, în prelungiri, Paşcu (Mailat) a fost şi el eliminat pentru două avertismente.

„Cred că aici închidem porţile. Suntem ca şi desfiinţaţi", spunea delegatul echipei gazdă, Dumitru „Tie" Berar, în timp ce se îndrepta spre vestiar. La Gloria orice meci poate fi ultimul, astfel că ne aşteptăm la orice fel de veste neplăcută dinspre clubul care (încă) evoluează pe arena Telecom. **JA-A.G.**

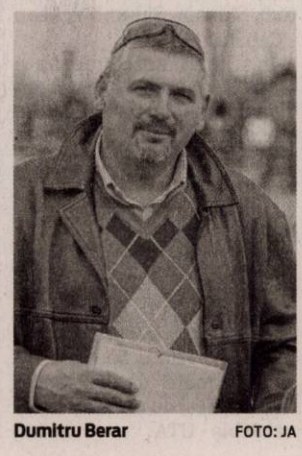

Dumitru Berar FOTO: JA

Falcă a debutat la Citizens!

SÎNPAUL. Primarul Aradului, Gheorghe Falcă, şi-a făcut debutul ca fotbalist cu acte-n regulă în noua echipă Citizens, grupare care joacă în liga a 6-a. Dacă în prima etapă a lipsit, datorită evenimentelor de la Ţebea, în jocul pierdut, scor 1-6, în deplasarea de la Luca Teuz Sînpaul, primarul-fotbalist a bifat ultimele 20 minute.

Usturătoarea înfrângere suferită de Citizens se datorează absenţelor motivate ale unor oameni de bază: Grădinaru, Nagy, Mutică, Radu Anca şi mai ales, portarul Huţan, dar şi jocului pragmatic, mai pe poartă a echipei gazdă, condusă din teren de Cristi Sandu şi Mircea Aslău. **JA-D.S.**

Culorile toamnei 2014

Direcţiile stilistice în materie de fuste de toamnă sunt pe de o parte retro, iar pe de altă parte uşor futuriste. Printre altele, cele transparente şi cele cu şliţ înalt sau petrecute ies din mulţime. Iată, aşadar, care sunt principalele tendinţe în materie de fuste de toamnă. Nu ne rămâne decât să urmărim cum vor fi transpuse fustele toamnei 2014 de pe podium în moda străzii.

1 Cognac. Din catalogul de toamnă Pantone, nu puteau lipsi culorile pământii, specifice începutului de sezon rece. De această dată, clasicul bej devine la fel de intens precum nuanţa coniacului. Nu te limita doar la paltoane sau jachete în această culoare, ci experimentează purtând bluze, rochii şi chiar pantaloni bej-cognac.

2 Royal Blue. Albastrul roial este o culoare impunătoare, care nu poate fi purtată decât cu o atitudine pe măsură. Chiar dacă nu este la fel de intens precum nuanţa Dazzling Blue din paleta cromatică a sezonului trecut, acest albastru cu un ton mai închis, la fel de opulent, poate fi asociat cu orice nuanţă specifică anotimpurilor reci.

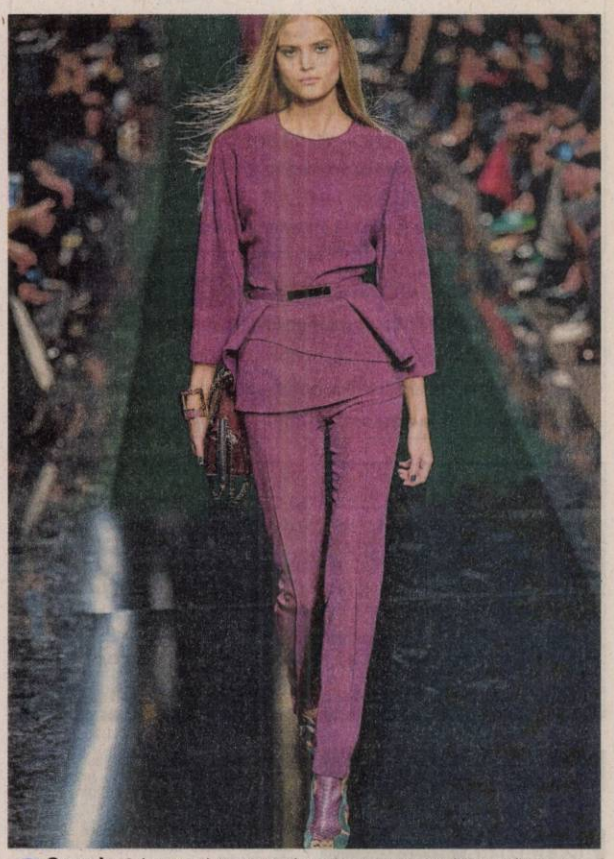

3 Sangria. Culoarea celei mai populare şi mai consumate băuturi din Spania sau Portugalia, Sangria, nu a avut cum să lipsească din paleta cromatică Pantone. Roşul închis, cu tente de mov, rămâne una dintre cele mai misterioase nuanţe propuse de casele de modă pentru sezonul de toamnă-iarnă 2014.

4 Aurora Red. Dacă vrei să te remarci în peisajul anost specific sezonului rece, specialiştii Pantone îţi propun roşul stins (aurora red). Renunţă la jachetele în culori terne, în favoarea unei haine de blană într-o nuanţă sângerie şi nu te teme să impresionezi cu o rochie din dantelă în această culoare atât de senzuală.

5 Cypress. Pentru cele cărora li s-a făcut dor de zilele calde de primăvară-vară, paleta cromatică a acestui sezon dezvăluia cea mai fresh nuanţă: verdele închis. Este suficient să porţi doar o simplă piesă vestimentară în această culoare sau, dacă eşti suficient de îndrăzneaţă, să mizezi pe o ţinută "all-cypress", aşa cum au propus şi designerii.

6 Mauve Mist. Una dintre cele mai elegante şi feminine nuanţe ale acestui spectru cromatic rămâne movul deschis. Această culoare rece, dar diafană, nu are cum să nu dea o notă de rafinament look-ului tău. Poart-o cu piese de un alb imaculat sau cu cele gri, aşa cum au propus şi marile case de modă.

7 Aluminum. Dintre griuri, populară e nuanţa aluminiului - mai închisă decât griul clasic şi extrem de versatilă. Aproape că nu a existat creator de modă care să nu fi inclus în colecţiile sale această nuanţă. Astfel că, indiferent dacă vorbim de rochii tricotate, pulovere, fuste sau paltoane, griul aluminiu trebuie să se regăsească în garderoba noastră.

8 Radiant Orchid. Fiind declarată culoarea anului, movul roial, orhideea radiantă, nu putea să lipsească din paleta de culori a sezonului rece. De această dată, nu te limita doar la rochii în aceasta nuanţă vibrantă. Marile case de modă propun paltoane supradimensionate şi jachete mov-orhidee.

9 Bright Cobalt. Varianta mai deschisă şi mai intensă a albastrului roial rămâne nuanţa cobalt. Aceasta a fost descoperită tocmai în anul 1802, de către chimistul Louis Jaques Thenard, care accidental a creat pigmentul albastru cobalt în timpul unui experiment. Acum, această culoare atat de fresh se numără printre preferatele designerilor.

Mediasoft
Arad, B-dul Decebal nr. 6
Tel/fax 0257-255886, 0734 225 612
www.mediasoftarad.ro

Organizează **CURSURI autorizate**

1. **Contabil** (COR 343302) – 16.09.2014
2. **Operator calculator** (COR 413201) – 02.10.2014
3. **Manager de proiect** (COR 242101) – 19.09.2014
4. **Formator** (COR 241205) - 19.09.2014
5. **Instructor/preparator formare** (COR 333309) – 19.09.2014
6. **Secretară** (COR 412001) – 02.10.2014
7. **Limbi moderne** (engleză, germană, italiană) – 11.09.2014

(660783)

S.C. REMAT M.G. S.A. ARAD
Muller – Guttenbrunn Gruppe

ANGAJEAZĂ:

ŞOFERI CATEG. B, C, E
atestat, mărfuri periculoase, card, experienţă

C.V. se depun la sediile societăţii din Arad, str. Câmpul Liniştii, nr.1, fax 0257281711, sau e-mail dan.crisan@remat-mg.ro

(660782)

SOCIETATE COMERCIALA ANGAJEAZĂ
***OPERATOR** comercial aprovizionare automate cafea*
Cerinţe: permis Cat. B, minim şcoala profesională;
Se oferă: salarizare fixă, bonusuri şi bonuri de masă;
Cv-urile se trimit la adresa de e-mail: arad@ipcvending.ro (562144)

CAUT FEMEIE PÂNĂ ÎN 55 ANI PENTRU
a ajuta şi însoţi copil de 14 ani cu dificultate la mers, 8 ore/zi.
Solicit persoană cu putere, răbdare şi optimism.
☎ 0722-886-899. (7861 - H 669131)

MIGE PROD s.r.l.
din Fântânele | **ANGAJEAZĂ**
MUNCITORI pentru montat şi cartonat schelete, pentru mobilă tapiţată.
Asigurăm salar atractiv, tichete de masă şi transport din Arad.
Informaţii la telefon: 0257-456.100
(544833)

GARSONIERE

• **Vând garsonieră,** zona 300, etaj 1, confort 1, 16.700 Eur,☎0770.639.619. 670312

AP.1 CAMERĂ

• **Vând apartament** ultracentral etaj 2/2, 1 cameră, bucătărie, baie, renovat. Preţ 18.000 Eur/negociabil. Tel.0747.331.033. 658391

AP.2 CAMERE-ARAD

• **Cumpăr apartament 1- 2 camere. Plata pe loc!!! 0744.849.390.** 266166

• **Cumpăr apartament** 1- 2- 3 camere,plata cash. Telefon 0746.055.126, 0724.512.512. 476154

• **Cumpăr apartament** 2 camere bloc, et. 1 cu balcon, zonă centrală, 0745.542.041. 647220

• **Vând apartament** 2 camere parter, zona Podgoria. Telefon 0731.765.860. 624653

• **Vând apartament** 2 camere Intim, et. 1/10, decomandat, parchet lemn masiv, amenajat, climatizare, mobilat, utilat, 42.000 Euro, 0722.318.638, seara. 659401

• **Vând apartament** 2 camere, 51 mp, etaj 2, str. Milea, renovat, 36.500 Eur. Tel. 0749.197.079. 659452

• **Vând apartament** 2 camere etaj 4/4, B-dul Revoluţiei nr. 31. Informaţii 0720.502.455. 660660

• **Vând apartament** 2 camere, pretabil spaţiu comercial, 6 Vânători,☎0721.022.477, 0723.079.539. 660672

• **Vând apartament** 2 camere decomandate, situat lângă Piaţa Mihai Viteazul. Tel. 0741.520.611. 666699

• **Vând apartament** 2 camere, Vlaicu, decomandat, etaj 5, 29.900 Eur, 0746.055.126. 667084

• **Vând 2** camere, 2 balcoane, etaj 2, Podgoria. Tel. 0749.197.142. 669370

• **Vindem apartament** ultracentral 2 camere, cămară, baie, antreu, 2 balcoane, et.1/3, neamenajat, preţ la vedere. Sunaţi după orele 19,00, ☎0770.279.736, ☎0744.492.785. 659381

AP.3 CAMERE-ARAD

• **Vând apartament** Samantha urcător, 91 mp, mobilat, 3 camere, ☎0744.877.027. 660533

• **Vând apartament** 3 camere, central (str. Simion Balint), decomandat, 2 băi, ☎0752.510.776. 670314

• **Vând 3** camere decomandate, termotecă, termopan, uşi, 91 mp, 0725.512.999. 654646

CASE-ARAD

• **Vând casă** Aradul Nou 1.440 mp, 60.000 Euro. Tel. 0743.928.453, 0733.052.540. 646014

• **Vând casă** Aradul Nou, 1440 mp, toate utilităţile, locuibilă, 0257/287033, 0732.108.116. 658435

• **Vând casă** mare în Sânnicolau Mic (Arad), str. Steagului, vizavi de grădiniţă, 5 camere, dependinţe, intrări din 2 străzi. Tel.0733.883.460. 667092

• **Vând casă** veche str. Cedrului, suprafaţa 650 mp, 35.000 Euro, negociabil. Telefon 0744.784.910. 633661

• **Vând casă** 2 camere hol, bucătărie, baie, gaz, termotecă, ultracentral, 40.000 Euro, negociabil. Telefon 0751.965.847. 660588

• **Vând casă,** Aradul Nou, 4 camere, termotecă, 1.440 mp, intrare auto, 63.000 Eur, ☎0744.849.390. 670316

• **Vând casă,** Grădişte, 2 băi, gaz, apă, 27.000 Eur, ☎0749.437.964. 670315

CASE-JUDEŢUL ARAD

• **Vând casă** cu grădină în localitatea Tauţ, 8.000 Eur, ☎0743.198.342. 659447

• **Vând casă** în Călugăreni nr.59. Preţ 25.000 Eur. Tel. 0728.969.877. 668353

• **Vând casă** în comuna Somoşcheş nr.267, pretabilă pentru privatizare, în centru. Tel. 0740.315.597. 666621

• **Vând casă** în comuna Dorobanţi nr.469, 25.000 Eur/negociabil. Tel.0748.075.399. 669356

• **Vând casă,** construcţii, anexe şi teren intravilan 5.755 mp în Felnac sau schimb cu apartament 1 cameră+ diferenţă sau cu apartament 2 camere. Telefon ☎0743.108.746. 660628

CASE-ALTE JUDEŢE

• **Vând casă,** Dombegyhaza, 2 camere, baie, bucătărie, gresie, faianţă, centrală lemne, mobilată, 1.600 mp, 13.000 Eur/negociabil, ☎0745.508.102. 644755

CASE DE VACANŢĂ-ALTE JUDEŢE

• **ARIEŞENI, teren- construcţii** cabane-vacanţă, curent- electric, eventual cabană, 0722- 257409. 658357

SPAŢII COM-ARAD

• **Vand 6- încăperi,** 2- băi, ultramodern, 206- mp, demisol Zona- PRIMĂRIE, 0722-257409. 658360

TERENURI JUDEŢ

• **Vând teren** arabil la Pecica 3,7 ha, 10 ha, Şiria 4,3 ha etc., 0722.606.527. 670322

• **Vând teren** arabil în comuna Pilu. Preţ 5.000 Eur/ha, ☎0728.969.877. 668352

• **Vând teren** în Sânleani, 600 mp. Tel. 0732.297.337. 659445

• **Vând teren** 8.600 mp Ghioroc (Valea Domnească), 630mp intravilan Via- Carmina, ☎0756.495.174. 670325

IMOBILE CHIRII

• **Închiriem câte** o cameră pentru studenţi sau elevi cu 350 lei camera, avem patru camere mobilate, în apartament la casă, încălzire proprie, frumos amenajat. Telefon 0723.233.159. 659444

• **Închiriez apartament** zona Spitalul Judeţean, 2 camere, mobilat, complet utilat, 250 Eur. Tel. 0753.472.869. 656180

• **Închiriez apartament** 2 camere, decomandat, utilat, Fortuna, 200 Eur, ☎0723.600.510. 659418

• **Închiriez apartament** zona Podgoria, 2 camere, etaj 2, mobilat, utilat, renovat recent, 150 Eur+ garanţie. Telefon 0745.669.544. 659464

• **Închiriez apartament** zona Intim 180 Euro, 0740.171.966. 660657

• **Închiriez apartament** 2 camere, Aradul Nou, Aleea Muncii. Tel. 0741.196.555. 666637

• **Închiriez apartament** central (str. T. Vladimirescu), decomandat, 2 camere, baie, bucătărie, balcon cu marchiză, mobilat şi utilat (maşină spălat, TV, clima, frigider, internet, etc.) zonă liniştită. Tel. 0723.411.021. 667088

• **Închiriez apartament** 1 cameră, mobilat, Vlaicu. Tel. 0748.726.345. 669364

• **Închiriez apartament** 2 camere decomandate, str.Traian Moşoiu, toate dotările, 200 Eur/negociabil, ☎0742.151.683. 669365

• **Închiriez apartament** 2 camere, mobilat-utilat, internet, fără copii, Grădiştea. Tel.0747.819.615. 669368

• **Închiriez pe** termen lung apartament mobilat cu 3 camere şi termotecă- Aradul Nou. Telefon 0745.142.409. 646026

• **Închiriez pe** termen lung apartament 2 camere, mobilat, utilat, zona 300, lângă Universitate, ☎0742.115.495. 648543

• **Închiriez urgent** apartament 2 camere mobilat, gaz, satelit, maşină spălat, 0751.382.017. 659462

• **Închiriez 2- (3)** camere, ultracentral, termotecă, uşă metalică, renovat, birouri, studenţi, ☎0723.507.380. 660498

• **Caut să** închiriez apartament 2- 3 camere sau garsonieră, ☎0726.289.694. 670323

• **Dau în** chirie apartament 2- 3 camere cu termotecă, mobilat nou, Alfa, central, Intim, ☎0726.289.694. 670324

SPAŢII COM-ARAD

• **Închiriez hală** 212 mp în Parcul Industrial UTA. Telefon 0721.288.570. 654453

• **Închiriez sală** diferite evenimente, birouri, depozit, Câmpul Liniştii. Telefon 0727.892.162. 648381

• **Închiriez spaţiu** comercial, zona Fortuna, 0756.056.803. 642929

• **Închiriez spaţiu** comercial, Eminescu, 58 mp, ☎0744.849.390. 670313

• **Închiriez 60** mp, str. Făt- Frumos, lângă staţia tramvai, 300 Eur,☎0740.661.596. 658410

• **Închiriez/vând hale** industriale la Sânleani: 1.000, 1.500, 2.500 mp cu sau fără activităţi de confecţii metalice şi colectare deşeuri, ☎0722.315.686. 670306

OFERTE LOCURI DE MUNCĂ

• **Angajăm şoferi** de tir cu experienţă. Inf. tel. 0730.643.782.

• **Angajăm şoferi** distribuţie naţională pe maşini frigorifice 20to. Telefon 0749.162.963.

• **Angajăm şoferi** profesionişti cu experienţă pentru transport internaţional. Telefon 0730.022.967.

• **Angajăm absolvent(ă),** studii superioare promoţia 2014, cunoscător franceză şi engleză. CV la email: im@migarad.ro 669378

• **Angajăm brutar,** patiser(ă) cu experienţă. Salar atractiv+ bonuri, ☎0744.918.256, 0740.091.727.

• **Angajăm electronist** sisteme video şi antiefracţie cu/fără atestare. Tel. 0786.041.747.

• **Angajăm escavatorist** balastieră Micălaca. Tel. 0721.331.733.

• **Angajăm muncitori** calificaţi pentru secţie montaj încălţăminte. Telefon 0741.558.533, 0745.617.443.

• **Angajăm operator** calculator 4 ore, după- amiază, zona UTA, ☎0357.405.823. 670321

• **Angajăm personal** pentru producţie brutărie şi feliat- ambalat pâine, ☎0730.030.119.

• **Angajez şofer** camion cu experienţă trafic extern. Tel. 0722.403.538.

• **Angajez şofer** categoria C+E pentru basculă. Informaţii tel. 0730.615.626. 669096

• **Angajez şofer** pentru ţară cu experienţă şi atestat. Telefon 0721.776.467.

• **Angajez şofer** pentru basculă şi tir. Informaţii: 0745.144.455.

• **Angajez băieţi** tehnicieni sisteme alarmă, obligatoriu permis B, 0740.072.687.

• **Angajez lucrător** comercial, carnet categoria B, domiciliu stabil Pecica, ☎0745.778.123.

• **Angajez muncitori** necalificaţi în construcţii, maxim 30 ani. Tel. 0723.273.746. 669373

• **Angajez muncitori** necalificaţi bărbaţi, pentru balotat deşeuri la Sânleani, ☎0722.315.686.

• **Autoservice angajează** mecanici auto, electricieni auto, ucenici. Salarizare atractivă, 0723.575.905.

• **Firmă de** construcţii angajează inginer constructor, dulgheri, fierari. Telefon 0742.011.173.

• **Gelaterie- pizzerie** în Austria căutăm personal fete şi băieţi, ☎004369911678680. 667098

• **Hotel situat** în centrul Aradului angajează recepţioneră. Tel. 0723.319.313. 670332

• **Locuri muncă** Germania, îngrijit bătrâni. Cunoştinţe limba germană, minim, ☎0743.938.621.

• **Magazin alimentar,** P-ţa Catedralei angajează lucrător comercial cu experienţă, 0726.227.377.

• **Multinaţională angajează** stivuitorist cu experienţă. Tel. 0737.515.051.

• **Multinaţională angajează** operatori presare şi operatoare asamblare. Tel. 0737.515.051.

• **S.C. angajează** conducător auto cat. C+E, internaţional. Informaţii: 0257/ 274461.

• **S.C. angajează** coordonator curăţenie şi secretară. Tel. 0722.981.701.

• **S.C. angajează** instalatori termo- sanitari cu experienţă. Tel. 0722.577.523. 669372

• **S.C. angajează** ospătari şi femeie la vase. Tel.0357/425210, 0724.687.401. 660781

• **SC angajează** şoferi cu atestat pentru intern şi extern, 0725.234.626.

• **SC angajează** manipulant depozit frigorific, zona Vlaicu. Telefon 0722.674.407. 656156

• **Se caută** muncitori calificaţi (meseriaşi) şi necalificaţi în construcţii, ☎0754.322.195.

• **Societate angajează** şoferi cu experienţă pe basculantă. Rugăm seriozitate, 0755.237.595.

• **Societate angajează** ajutor gestionar. Tel. 0730.101.320.

PRESTĂRI SERVICII

• **Acord garanţie,** repar maşini spălat automate, frigidere, piese originale, ☎0745.395.282. 670304

CONSTRUCŢII

• **Aduc balast,** grîblură, nisip, pământ, ridic moloz, 0754.772.222. 660769

• **Aduc balast,** nisip, car moloz etc., 2- 20 mc, ☎0745.036.969. 558548

• **Vând lemne** foc tăiate, crăpate şi calitate. Telefon 0721.592.572. 654765

ELECTRONIC PLUS

• **Vindem/Reparăm electrocasnice** second, frigorifice, maşini spălat, uscătoare, aragaze, electrice, televizoare, anvelope, vitrine comerciale, termopane. Reducere pentru schimb, rate, Lipova. Tel. 0744.796.542. 255370

MOBIDOM

• **Vând urgent** mobilă cameră tineret, stare perfectă, preţ convenabil. Telefon 0722.718.135. 654109

POŞTA LUI CUPIDON

• **Nou Arad!!!** Salon masaj erotic discreţie, rafinament, maseuze senzuale, 0720.411.562. 658398

PIERDERI

• **Pierdut Certificat** înregistrare seria B2202869/7.05.2009 şi 2 Certificate constatatoare cu nr.28749/24.04.2009, aparţinând Crişan Ioan- Crişan Ioan P.F.A. emise de O.R.C. Arad. Le declar nule. 670309

LOCURI DE VECI

• **Vând loc** de veci la Cimitirul Pomenirea. Tel. 0723.547.977. 669351

PLANTE-FLORI

• **Vând baloţi** lucernă, paie, lucernă amestec, neplouate Preţuri atractive, ☎0786.594.746. 646511

ANIMALE-PĂSĂRI DOMESTICE

• **Cumpăr purcei.** Tel. 0746.414.369. 670326

• **Vând 10** purcei vietnamezi rasă pură, diferite vârste, 0741.679.297. 658331

CITAŢII

• **Se citează** Căldăraş Dana, Căldăraş Dorel, Căldăraş Marius şi Căldăraş Mirela, domicilii necunoscute în 8.10.2014, ora 10 la SPN Fildan, str. I.Vidu, nr.2, ap.1, privind dezbaterea succesiunii defunctului tată Căldăraş Ştefan, decedat în 12.10.2013, ultim domiciliu Moulins Franţa 656145

DIVERSE

• **Cumpăr argint,** nichel, cositor, aluminiu, cupru, plumb, fier, caroserii, motoraşe, radiatoare, pene vechi, noi. Tel.0742.572.721. 670319

• **Cumpăr fier** vechi, aluminiu, cumru, plumb, caroserii, radiatoare, motoraşe, cositor, nichel, argint, pene noi- vechi. Tel.0744.162.856. 670317

• **Cumpăr fier** vechi, caroserii auto, cupru, alamă, aluminiu, pene vechi, noi, motoraşe electrice, 0746.414.369. 670318

• **Cumpăr pene** vechi, noi, fier, baterii, alamă. Preţ convenabil, ☎0741.689.068.645998

• **Cumpăr videa,** maşini pentru fier vechi, cositor, cupru, fier, 0741.134.368. 658445

• **Vând cazane** pentru ţuică, diferite mărimi, preţ 85 lei/kg, 0746.549.644. 653304

• **Vând cazane** ţuică, diferite mărimi, preţ avantajos. Tel. 0752.859.864. 635888

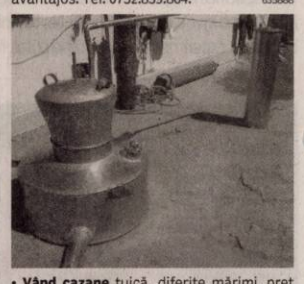

• **Vând cazane** ţuică, diferite mărimi, preţ avantajos. Telefon 0744.133.862. 660785

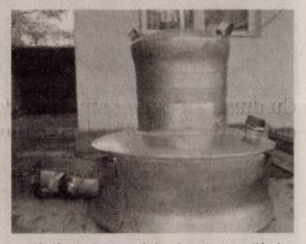

• **Vând cazane** ţuică de cupru diferite mărimi, preţ avantajos, 0756.580.939. 644738

• **Vând ţuică** prună 50 l, preţ 15 lei/l. Telefon 0744.579.810. 644665

• **Vând pian** vienez (original), masă 6 scaune, 4 covoare, ☎0257/284232. 669369

• **Vând struguri** de vin Pinot Noir. Preţ 2 Ron/kg, peste 210 gr. zahăr, localitatea Păuliş. Tel.0744.559.061. 670307

• **Vând struguri** Feteasca Regală, Galşa. Telefon 0745.500.840, 0766.697.294. 659363

• **Vând 1.000** kg struguri negri, Cabernet Sauvignon, Covăsânţ, ☎0743.745.395. 666609

• **Vând 50l** ţuică 54 grade cu 20 lei litru, 0721.487.662. 660610

Publicitate mică: 0257/210.775

EVIDENŢIAZĂ-TE!

Talon valabil până în 30 septembrie 2014

Text: **DATA apariţiei:**.....

.....

.....

.....

.....

.....

.....

Date personale:

Nume şi Prenume:

Telefon:

Buletin de identitate:

TALON + PREŢUL CATEGORIEI AFERENTE

Anunţurile se preiau zilnic, la ghişeu, până în ora 16⁰⁰, după această oră, se pot prelua doar prin intermediul sistemului online de preluare al anunţurilor disponibil pe www.jurnalaradean.ro . Anunţurile de mică publicitate din Jurnal Arădean se publică pe baza talonului din ziar
Redacţia nu îşi asumă responsabilitatea pentru conţinutul anunţurilor de mică publicitate!

JURNAL ARĂDEAN

DECESE

Cu nemărginită durere anunţăm trecerea la cele veşnice a scumpei, iubitei şi nepreţuitei noastre soţie, mamă, soră, cumnată şi bunică

MOŢOI IULIANA MARIA,
din Pâncota.

Nu vom uita niciodată sufletul tău bun şi blând. Ai fost o mamă, soţie şi bunică minunată, iar dragostea cu care ne-ai înconjurat ne va lipsi permanent. Înmormântarea va avea loc luni, 15 septembrie 2014, ora 14,00, la cimitirul din Pâncota. Dumnezeu să o odihnească în pace şi să o aşeze în rândul celor drepţi!

Cu durere şi dor infinit, familia

Te-ai stins puţin câte puţin sub privirile noastre neputincioase. Te-am iubit prea mult şi te-am pierdut. Azi nu mai eşti unde erai, dar vei fi întotdeauna în sufletele noastre cel care ai fost

UDREA MIHAIL
– 74 ani,
fost impegat mişcare şi operator RCM Caransebeş.

Dumnezeu să îl odihnească şi să-l ierte şi de acolo de sus să ne vegheze! Îţi mulţumim că ne-ai fost alături în familie 44 ani, alături de soţia Lucia, nepotul Mircea Petic cu soţia Lili şi strănepotul tău iubit Alex. Relaţii privind data şi locul înmormântării la tel. 0723.128.406, 0257/285158 sau 0728.274.138.

Soţia Luci Udrea care nu te va uita niciodată şi familia Petic Mircea

Cu durere în suflet anunţăm decesul celui care a fost dragul nostru soţ, tată socru şi bunic,

STANCIU MIHAI.

Dumnezeu să-l ierte şi să-l odihnească în pace! Înmormântarea a avut loc duminică, 14 septembrie 2014 la Cimitirul din Grădişte.

Familia îndoliată

CONDOLEANŢE

Suntem alături de domnul Tăşedan Adrian, la despărţirea de socrul său, rugând pe Bunul Dumnezeu să-l odihnească în pace şi linişte!

Fam. Henţ Virgil - Sorin

Conducerea SC Tehnodomus SA Arad aduce un pios omagiu şi condoleanţe familiei Tăşedan Adrian la dispariţia socrului. Dumnezeu să îl ierte!

Sincere condoleanţe fam. Tăşedan Adrian pentru pierderea suferită la dispariţia socrului.

Familia Maxinan Gheorghe

SERVICII FUNERARE

(H-7489281)
IN MEMORIAM
NON STOP!
KUKI - servicii funerare complete
Producător de sicrie - oferă sicrie la preţ de producător.
Pentru membrii C.A.R.P. transport gratuit atât în oraş, cât şi în judeţ.
GRATUIT rezolvăm actele la spital, primărie, casa de pensii şi C.A.R.P.
Transport intern şi internaţional ● Accesorii funerare.
Contact: Arad, Str. Mihai Eminescu nr. 4 (în curte), vis-a-vis de Cerbul Albastru.
Telefon: 0257/211929, mobil: 0723-343-964
www.inmemoriamkuki.com
Nou! Casă funerară - Strada Ştefan Ludwic Roth nr. 1 D, Grădişte

Momentele acestea nu le alegem niciodată noi, de aceea, oricând vin, ne găsesc nepregătiţi... şi ne lasă îndureraţi, mângâiaţi doar de amintirile frumoase pe care le vom păstra mereu în suflet, cu drag. Cu durere în suflet, anunţăm decesul celei care ne-a fost soră şi cumnată,

MOŢOI IULIANA MARIA,
din Pâncota.

Ne rugăm ca Bunul Dumnezeu să-i odihnească în pace sufletul blând iar celor care au rămas cu o durere nesfârşită în suflete ne rugăm ca Cel de Sus să le aducă mângâierea şi să le dea putere să păşească mai departe pe drumul vieţii!

Sora Ghizela şi cumnatul Iosif

Cu sufletele cernite şi cu imaginea ta în gând, adunăm într-un trist omagiu toate amintirile frumoase şi îl rugăm pe Cel de Sus să dăruiască linişte sufletului tău generos. Rămâi cu bine draga noastră naşă,

MOŢOI IULIANA MARIA,
din Pâncota.

Te vom iubi mereu şi-ţi vom păstra veşnică amintire! Suntem alături de naşul nostru şi de verişorii noştri în această mare durere!

Fina Ghizela cu fiul Cristi şi soţul Horea

Cu durere în suflet ne luăm rămas bun de la cea care a fost cumnata noastră dragă,

MOŢOI IULIANA MARIA,
din Pâncota.

Nu te vom uita niciodată!

Fam. Bebe Moţoi

Colectivul DJEP Arad este alături de familia greu încercată de trecerea în nefiinţă a celui ce a fost un bun coleg

COSMIN PEŞTE

Vei rămâne veşnic în amintirea noastră!

Transmitem sincere condoleanţe familiei greu încercate şi îndurerate la trecerea în nefiinţă a celui care a fost

ZĂBAVĂ DUMITRU.
Colectivul S.C.M. Precizia Arad

Familiei greu încercate şi îndurerate sincere condoleanţe la trecerea în nefiinţă a celui care a fost

preot IONEL GORONEA.

Dumnezeu să-l odihnească!

Fam. Mone Marinel şi Mărioara

MULŢUMIRI

Mulţumim din suflet colegelor de serviciu, prietenilor şi vecinilor care au participat la slujba de priveghi de la Casa Funerară Kuki şi la înmormântarea celei care a fost medic

PĂNĂDAN MARINA.
Familia îndoliată

Mulţumim prietenilor şi tuturor cunoştinţelor care, prin compasiunea arătată, prin prezenţă, mesaje de condoleanţe, telefoane, flori, coroane, au fost alături de noi în aceste momente triste când ne-am despărţit de iubitul nostru frate,

ing. DIMITRIE NETEDA.

Odihnească-se în pace!

Pe veci nemângâiaţi fraţii Neteda cu familiile

COMEMORĂRI

Tristă şi neuitată rămâne pentru noi ziua de 14 septembrie când în urmă cu un an ne-a părăsit fulgerător cel care a fost soţ, tată, bunic şi socru

POPA VALENTIN (TINU).

Nu te vom uita niciodată, purtând în sufletele noastre amintirea şi dragostea ta.

Cu mult dor de tine, soţia Maria, copiii Valentina, Petronela şi Valentin cu familiile

Au trecut 2 ani de când scumpul nostru soţ, tată, bunic şi străbunic,

MIHUŢ VINTILĂ

nu mai este printre noi. Nu te vom uita niciodată. Dumnezeu să-l ierte şi să-l odihnească!

Familia

Astăzi, când ar fi trebuit să-ţi spunem „La mulţi ani!" dragul nostru

CRIŞAN CORNELIU IOAN,

mergem la mormântul tău să-ţi aprindem o lumânare şi să rostim o rugăciune pentru ca Bunul Dumnezeu să aibă grijă de sufletul tău! Te vom iubi mereu!

Soţia, copiii, nurorile şi nepoţii

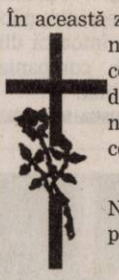

În această zi de 15 septembrie când trebuia să mergi cu nepoţii la şcoală, sufletul tău s-a înălţat în ceruri, iar noi aici înălţăm rugăciuni însoţite de lacrimi şi durere peste care nu se va aşterne niciodată uitarea, la 1 an de la plecarea ta la cer, dragul nostru tată, socru şi bunic,

GAVRILETEA IOAN.

Nu te vom uita niciodată! Odihneşte-te în pace!

Ovidiu, Loredana şi Christian

Trecerea celor doi ani de când ai plecat de la noi dragul nostru soţ, tată şi bunic,

MANEA IOAN ILIE

nu a adus uitarea, ci a adâncit dorul şi durerea din sufletele noastre. Cât ai trăit te-am iubit, cât vom trăi te vom plânge şi pomeni.

Familia

Cu 5 lei în plus, anunţurile de deces pot fi însoţite de unul dintre următoarele simboluri:

Problemele Angelinei Jolie...

Celebra actriță s-a luptat cu anorexia și a avut tendințe de automutilare, în adolescență.

Angelina Jolie FOTO: FAN

LOS ANGELES. Angelina Jolie s-a luptat cu anorexia și a avut tendințe de automutilare în perioada adolescenței, potrivit unor declarații făcute de o prietenă a regretatei mame a actriței americane, informează dailymail.co.uk. Cis Rundle, o prietenă de-a mamei actriței, Marcheline Bertrand, a vorbit pentru RadarOnline despre copilăria Angelinei Jolie.

Rundle susține că a dus-o pe Angelina Jolie la spital, în timpul „perioadei anorexice" din adolescență, după ce mama actriței „s-a speriat că aceasta nu mânca". De asemenea, Cis Rundle spune că Angelina Jolie nu s-a confruntat numai cu anorexia, ci avea și tendința de a se automutila, copil fiind.

„Îi plăcea acea mică durere", a spus Rundle, după ce a povestit cum Jolie obișnuia să-și pună degetele în ceara încinsă de la lumânări. Rundle mai spune că a fost cea mai bună prietenă a lui Marcheline, mama actriței, și a fost rugată să aibă grijă de Jolie, din 1970, când aceasta avea doar trei ani. De asemenea, aceasta a spus că Angelina Jolie nu a fost foarte plăcută de ceilalți tineri din jurul ei în timpul adolescenței. „Râdeau de ea din cauza buzelor ei, iar fetele erau rele cu ea. Ea are umerii lați și picioare lungi, se mișca ca o gazelă", a declarat aceasta. **SURSA: MEDIAFAX**

Secretul unui mariaj de succes

LOS ANGELES. Starleta TV Kim Kardashian a dezvăluit care este secretul unui mariaj de succes, spunând că soțul său, rapperul Kanye West, o face să se simtă "femeia anului" în fiecare zi și îi acordă sprijinul de care are nevoie. Kim Kardashian a dezvăluit în emisiunea de televiziune americană "Project" care este secretul mariajului său de succes cu Kanye West, , informează contactmusic.com. "Mă face să simt că sunt femeia anului în fiecare zi! Este cea mai încurajatoare persoană. Ne simțim bine împreună. El spune: «Hai să ne purtăm unul cu celălalt ca și cum ar fi aniversarea noastră în fiecare zi»", a declarat Kim Kardashian. De asemenea, starleta a mărturisit că își dorește mai mulți copii cu soțul său.

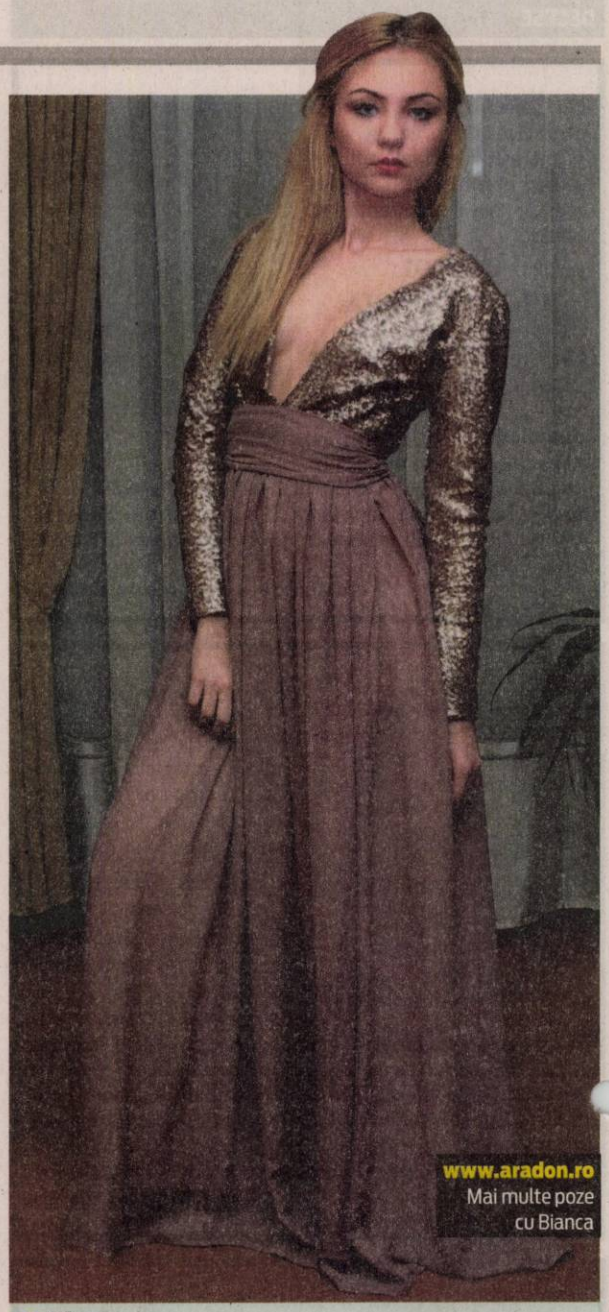

Bianca
Este pasionată de muzică și modă.

www.aradon.ro
Mai multe poze cu Bianca

70 dispăruți în Filipine

MANILA. Cel puțin 70 de persoane au fost date dispărute în urma naufragiului unui feribot, în noaptea de sâmbătă spre duminică, în partea centrală a Filipinelor, a anunțat agenția guvernamentală pentru securitate civilă.

Feribotul Maharlika II, care transporta cel puțin 84 de persoane, s-a scufundat, în condiții meteorologice nefavorabile, în largul Insulei Leyte.

Doar 14 pasageri au fost salvați, până în prezent, de către alte vapoare, a declarat Mina Marasigan, o purtătoare de cuvânt a Consiliului național filipinez pentru reducerea riscurilor și de gestionare a catastrofelor.

"Nave de salvare s-au confruntat cu dificultăți în a ajunge, deoarece valurile erau enorme", a declarat ea pentru AFP. **SURSA: MEDIAFAX**

Avion nevoit să se întoarcă din drum

KUALA LUMPUR. Un avion aparținând companiei Malaysia Airlines, dur afectată în ultimele luni de două catastrofe aeriene, a fost nevoit să se întoarcă din drum, din cauza unei defecțiuni a pilotului automat. Zborul MH198 cu destinația Hyderabad (India) s-a întors din drum și a aterizat fără probleme duminică dimineața, la Kuala Lumpur, la patru ore după ce a decolat din capitala malaysiană, a anunțat compania aeriană într-un comunicat. "Defecțiunea" constatată la bordul avionului de tip Boeing 737-800 "nu a avut niciun impact asupra securității aeronavei sau pasagerilor", afirmă Malaysia Airlines. "Totodată, ca măsură de precauție, pilotul a decis să se întoarcă din drum", adaugă compania. Zborul a fost amânat.

SURSA: MEDIAFAX

Mândră la orice mărime

LOS ANGELES. Cântăreața americană Lady Gaga (foto) a declarat că preferă să fie "grasă decât superficială", după ce mai multe fotografii ale sale, publicate pe contul de Instagram, au atras comentarii negative legate de silueta vedetei. Vedeta a dat replici acide criticilor siluetei sale, după ce o serie de fotografii care o prezentau într-un costum de baie de culoarea pielii a atras comentarii negative pe Instagram. Una dintre fotografii, realizată în Dubai, avea ca explicație textul: "Mândră la orice mărime, pentru că interiorul contează. În plus, contează foarte mult cum pozezi! Întrebați fotomodelele!". După ce a primit și susținerea unui fan, cântăreața de 28 de ani a scris pe Twitter: "Prefer să fiu grasă decât superficială!".

Cei mai stresați angajați

Jurnaliștii consumă cea mai mare cantitate de cafea, cauza principală fiind stresul de la locul de muncă.

Stresați la locul de muncă FOTO: FAN

LONDRA. Jurnaliștii sunt cei mai mari băutori de cafea, consumând mai multe cești cu această băutură pe zi decât oricare altă persoană care lucrează în alt domeniu, cauza principală fiind stresul de la locul de muncă, potrivit unui studiu realizat în rândul a 10.000 de persoane.

Astfel, 70% dintre participanții la studiu au spus că, în cazul în care nu beau cafea zilnic, capacitatea de a lucra le poate fi afectată. Mai mult decât atât, 85% dintre respondenți au spus că beau cel puțin trei cești cu cafea pe zi, informează theguardian.com.

„Se pare că a consuma cafea este o necesitate la locul de muncă într-o mare varietate de profesii", au declarat cercetătorii care au realizat studiul, publicat de Pressat. „Cei mai mari consumatori, care beau peste patru cești cu cafea pe zi, sunt cei cu cariere stresante: jurnaliștii consumă cel mai mult, urmați îndeaproape de polițiști și profesori", mai spun cercetătorii. Așadar, potrivit studiului realizat de Pressat, cei mai mari băutori de cafea în rândul populației britanice sunt jurnaliștii și personalul din mass-media, polițiștii, profesorii, instalatorii și lucrătorii comerciali, asistentele și personalul medical, directorii de companii, comercianții prin telefon, persoanele care asigură suportul IT, personalul care se ocupă de comerțul în cantități mici și șoferii. Un studiu realizat anul trecut, în decembrie, recomanda ca doza zilnică de cafea să nu depășească 200 de miligrane de cofeină, echivalentul a două căni sau patru cești cu cafea. Consumul unei cantități mari de cafea, doar pentru a scăpa de stresul provocat de o zi de muncă, poate avea consecințe asupra sănătății, putând provoca accidente vasculare cerebrale și probleme cardiace.

SURSA: MEDIAFAX

Joacă
Doi pui de elefant, orfani, își alungă tristețea jucându-se într-un loc protejat. În ultimii trei ani, 100.000 de elefanti au fost uciși pentru colții lor, pentru a răspunde cererii mari de produse din fildeș. FOTO: EPA

Zeus, cel mai înalt câine din lume, a murit

LOS ANGELES. Zeus, desemnat cel mai înalt câine din lume de reprezentanții Guinness World Records, a murit la vârsta de cinci ani, informează huffingtonpost.com. Zeus era un câine din rasa marele danez și locuia cu stăpânul său, tehnicianul veterinar Kevin Doorlag, în Otsego, Michigan, potrivit Michigan Live. Câinele, de culoare neagră, măsura 111,76 de centimetri până la umăr, iar, stând în picioare, măsura 2,23 metri. Zeus a intrat în Cartea Recordurilor, primind titlul de cel mai înalt câine din lume, în urmă cu doi ani. El era folosit pentru terapie asistată la un spital din localitatea Otsego.

Dogul german/ marele danez este o rasă din categoria câinilor de pază, a cărei durată medie de viață este de 6 - 8 ani. Un câine de talie foarte mare, dogul german are un temperament cald și blând, fiind foarte prietenos cu persoanele mai tinere.

Marele danez a fost folosit la origine ca un câine de război și pentru vânătoarea de animale mari, iar în prezent este des întâlnit ca animal de companie, de pază și folosit în terapie asistată.

SURSA: MEDIAFAX

Va debuta ca regizoare

Katie Holmes FOTO: FAN

NEW YORK. Actrița americană Katie Holmes va debuta ca regizoare și va și juca într-un film bazat pe romanul "All we had", al lui Annie Weatherwax. Holmes, fosta soție a lui Tom Cruise, va juca rolul mamei din drama despre o femeie și fiica sa trăind la limita sărăciei, care reușesc să își găsească o casă într-un mic oraș din Statele Unite. Jane Rosenthal, cofondatoare, alături de Robert DeNiro, a Festivalului de Film Tribeca din New York, va fi producătoarea peliculei, alături de Katie Holmes și Berry Welsh, vicepreședinte al companiei Tribeca Productions. Scenariul va fi scris de regizorul Josh Boone. "Katie are o idee foarte clară legată de relația mamă-fiică, originală, dar lipsită de respect, din carte", a spus Rosenthal.

SURSA: MEDIAFAX

Sunetul unui atom, o notă Re

WASHINGTON. Cercetătorii suedezi au reușit să capteze sunetul unui atom, care aparent este nota Re, iar descoperirea, spun aceștia, deschide o "nouă poartă către lumea cuantică prin comunicarea cu atomii", potrivit unui studiu prezentat de huffingtonpost.com. "Am deschis o nouă poartă către lumea cuantică, vorbind cu și ascultând atomii", spun autorii acestui studiu, cercetătorii de la Chalmers University of Technology din Göteborg, Suedia. "Scopul nostru pe termen lung este să controlăm și să ne folosim de fizica cuantică astfel încât să beneficiem de legile ei, de exemplu, pentru computere ultrarapide", mai spun aceștia.

FONDAT 1989, APARE LA ARAD, TEL. 0257/281.802, E-MAIL: REDACTIA.JURNALARADEAN@RUSSMEDIA.RO; PUBLICITATE.JURNALARADEAN@RUSSMEDIA.RO

Suzana Milovanovic îşi doreşte un nou trofeu
PAGINA 7

JURNAL ARĂDEAN
o marcă russmedia

Minorităţile se pregătesc de festival
PAGINA 6

MARŢI
16 SEPTEMBRIE 2014
ANUL XXV, NR. 7157
12 PAGINI - 1,50 LEI

22° Temperaturile se vor situa între 12 şi 22 grade. Vântul va sufla cu 9 km/h.

DIMINEAŢA AMIAZA SEARA

O altă problemă: Dragalina FOTO: JA

Decebal trebuia finalizat... ieri

ARAD. Se lucrează prea mult pe centru şi prea haotic. Nici măcar nu s-a închis o stradă, că alta învecinată a început să fie spartă iar şantierul s-a instalat şi aici. Pe unde să mai circulăm cu maşina? Ce variantă avem să nu ne pierdem minute bune în trafic? Şi cât va mai dura calvarul? **/P. 3**

Glad Varga, în conducerea TDL

ARAD. Glad Varga a fost desemnat secretar general-adjunct în Biroul Naţional al organizaţiei de tineret a PDL. **/P. 5**

A fost operat de urgenţă FOTO:V.O.

Bătaie cu bâte, cuţite şi un hârleţ

ARAD. Un om a ajuns la spital cu abdomenul sfârtecat în urma unei bătăi. Însă cazul nu este simplu. Poliţiştii trebuie să afle care dintre cei doi bătăuşi minte, declaraţiile acestora contrazicându-se total. **/P. 6**

McDonalds

Cele mai iubite produse comandate de la lanţul de fast food McDonalds.

Primarul Crişan schimbă linia

Primarul comunei Vladimirescu a părăsit tabăra social-democrată, în favoarea democrat-liberalilor.

ARAD. Se vorbeşte de multă vreme despre trecerea primarului comunei Vladimirescu, Ioan Crişan, de la PSD la PDL. De ieri, zvonul s-a transformat în certitudine. În ciuda faptului că, deocamdată, nu există documente care să certifice plecarea lui Ioan Crişan din rândurile social-democraţilor în tabăra democrat-liberalilor... Flavius Măduţa, preşedintele organizaţiei municipale a PSD, precizează: „Nu am luat la cunoştinţă despre o eventuală demisie, la partid nu a fost depus niciun document în acest sens." De cealaltă parte, Gheorghe Falcă, preşedintele organizaţiei judeţene a PDL, spune: „Ne bucurăm dacă este aşa, dar, deocamdată, la noi nu a fost depusă nicio cerere."

Primarul Ioan Crişan face lumină. Deşi, în prezent, se află în concediu în afara României, Ioan Crişan ne-a declarat, telefonic, că trecerea sa la PDL Arad este perfectată încă de sâmbătă, înainte de a pleca din ţară. „Mai sunt de rezolvat formalităţile, dar pot să vă asigur că nu mă răzgândesc, sunt ca şi membru PDL. Am plecat de la PSD pentru că am nişte principii care, la nivelul conducerii judeţene a PSD Arad, au fost încălcate. De multă vreme nu sunt dorit acolo, tocmai pentru că am principii, lucru care nu convine unora, aşa că le-am făcut pe plac, au scăpat de mine", spune primarul comunei Vladimirescu. **/P. 5**

A început un nou an şcolar

Peste 65.000 de copii s-au îndreptat, ieri dimineaţă, spre şcolile sau grădiniţele din judeţ pentru începerea noului an. Cu toate că ploaia´ le-a dat peste cap socotelile, conducerile instituţiilor de învăţământ au recurs la „planul B" şi au realizat deschiderea festivă în cele mai mari spaţii acoperite de care au dispus. Altfel, totul a fost ca la carte, cu oficialităţi, mulţi invitaţi, slujbe religioase şi... urări pentru anul şcolar 2014-2015. **/P. 5**

FOTO: DIANA DUŢU

Privatizarea Sanevit, tot mai aproape

La solicitarea Jurnal arădean/ Aradon, Ministerul Economiei oferă detalii privind viitorul fabricii de seringi.

ARAD. Începe să se mişte lucrurile la Sanevit. Deşi chinezii care au promis că vin la sfârşitul lunii august la Arad nu au mai ajuns, asta nu înseamnă că interesul lor pentru fabrica de seringi s-a spulberat. Ne asigură de acest lucru chiar Ministerul Economiei.

„La începutul lunii august a.c., o delegaţie chineză a efectuat o vizită tehnică la sediul S.C. Sanevit 2003 S.A. În cea de a doua parte a lunii august, a avut loc, în China, o întâlnire între delegaţia companiei chineze şi reprezentanţi guvernamentali şi din cadrul Ministerului Economiei. În urma acesteia, pe parcursul recentei vizite a delegaţiei romane în R.P. China, compania chineză şi-a exprimat intenţia de a se implica în procesul de privatizare a S.C. SANEVIT 2003 S.A. Arad, urmând să revină în România pentru continuarea documentării cu privire la S.C. SANEVIT 2003 S.A., precum şi asupra legislaţiei din România şi Uniunea Europeana privind investiţiile străine în domeniul aparaturii medicale" - se arată în răspunsul Ministerului Economiei la interpelarea Jurnal arădean/Aradon. **/P. 5**

Accidente grave FOTO: JA

Un mort şi doi răniţi pe şosele

ARAD. O persoană a decedat, iar două au fost rănite în urma a două evenimente rutiere care s-au petrecut pe şoselele din judeţ. Un accident a avut loc la Vladimirescu, unde un tânăr care, se pare, ar fi adormit a intrat cu maşina într-un stâlp, iar celălalt accident a avut loc în localitatea Archiş, acolo unde şoferul unei autoutilitare, care a fost sub influenţa băuturilor alcoolice, a pierdut controlul volanului, a derapat şi s-a răsturnat cu maşina. **/P. 6**

Dă ora exactă în Micălaca

Un arădean care locuieşte pe strada Abrud a făcut, din pasiune pentru sudură şi pentru ticăitul timpului, un ceas pe care l-a montat pe stradă. Şi încă unul mult mai complex, în propria curte. Totul din dorinţa de a se perfecţiona, de a câştiga pariul cu el însuşi şi de a avea ce lăsa celor care vor să afle secretele fabricării unui ceas. **/P. 4**

FOTO: V.O.

GAL-urile, prezente la târg FOTO:JA

Locul de întâlnire a GAL-urilor

ARAD. A fost ziua GAL-urilor în week-endul ce a trecut. A fost, în fapt, o reuniune importantă pentru Grupurile de Acţiune Locală (GAL) tocmai la Arad. Federaţia Naţională a Grupurilor de Acţiune Locală din România (FNGAL) a organizat aici Conferinţa „Programarea PNDR 2014-2020 şi dezvoltarea micro-regională prin intermediul Grupurilor de Acţiune Locală". **/P. 3**

Suntem ultimii pe piaţa muncii

ARAD. Senatorul Traian Igaş este „îngrijorat" de ultimele cifre date publicităţii de Eurostat, care arată o creştere mare a şomajului în România. De vină este, în opinia senatorului, politica Guvernului PSD. **/P. 5**

Amânare pe actul Nadăşului

TIMIŞOARA. Familia Colţeu vrea să reprimească dreptul de a tăia pădurea Nadăşului, cerând în instanţă anularea ordinului emis de ITRSV, ordin care interzice exploatarea pădurii. Magistraţii au amânat, momentan, decizia în acest dosar. **/P. 3**

Ţârlea şi Vaczi FOTO: FAN

UTA s-a impus în meciul legendelor

ARAD. A fost bifat şi „Memorialul Legendelor", cu un meci unic, între echipele de „old-boys" ale cluburilor UTA şi Elore Bekescsaba. A fost 6-2 pentru „elevii" lui Mihai Ţârlea, spre bucuria lui Gheorghe Vaczi, preşedintele „Old-boys" UTA, gazda competiţiei. **/P. 7**

9 771220 748027 14185

Remember: 16 septembrie

1883 S-a născut T. E. Hulme, scriitor englez (d. 1917)

1904 S-a născut Nikolai Ostrovski, scriitor rus (d. 1936)

1910 S-a născut Lucia Demetrius, scriitoare (d. 1992)

1924 S-a născut Lauren Bacall, actriţă americană de film

1925 S-a născut B.B.King, solist vocal şi instrumentist

1927 S-a născut Peter Falk, actor american

1936 A murit Jean-Baptiste-Etienne-Auguste Charcot, explorator şi oceanograf (n. 1867)

1956 S-a născut actorul american Mickey Rourke

Maria Callas FOTO: FAN

1956 S-a născut iluzionistul David Copperfield

1957 S-a născut Anca Parghel, interpretă de jazz (d. 2008)

1977 A murit Maria Callas, celebră soprană americană (n. 1923)

1977 A murit Marc Bolan, compozitor şi chitarist britanic (n. 1947).

Piețe și târguri

Astăzi este zi de piaţă la Sebiş, Almaş, Apateu, Semlac, Sântana, Şilindia, Vârfurile. **Târguri săptămânale se desfăşoară astăzi la** Chişineu-Criş, Almaş, Şilindia şi Vârfurile. **Mâine, miercuri, va fi zi de piaţă la** Pâncota, Beliu, Buteni, Şiclău, Macea, Vânători, Pecica, Şiria şi **zi de târg** la Beliu şi Buteni.

Sănătate

● **CABINET GINECOLOGIC:** Cabinet ginecologic Arad, B-dul Decebal 11 (lângă Hotel Aradul), chiuretaj medicamentos, eco 4 D, test PAP.TEL: 0770823850, 0723643581

● **Policlinica DR. TURCIN, oferă:** Cardiologie (EKG, Ecografie cardiacă, Doppler vascular, Holter EKG si TA, Test de efort), Oftalmologie **(NOU - chirurgie pol anterior; CV computerizat; optică medicală),** ORL (videoendoscopie), pneumologie, gastroenterologie, neuropsihiatrie, medicină de familie, ecografii generale. **Telefon: 0257/285510, www.policlinica-turcin.ro.**

● Farmacia GLYKON - UTA, Bl U 6 (vis-a-vis de biserica în construcţie). DESCHIS ZILNIC: LUNI-VINERI 07.00 -21.00 SÂMBĂTĂ şi DUMINICĂ 08.00-18.00. Telefon: 0257/ 241197.

Sudoku

REGULI: În fiecare bloc sunt câteva cifre între 1 şi 9, stabilite dinainte. Acestea trebuie completate cu cifrele lipsă, în aşa fel încât fiecare număr să figureze o singură dată. De asemenea, cifrele de la 1 la 9 trebuie să figureze o singură dată atât pe rândurile orizontale cât şi pe coloanele verticale ale celor nouă blocuri luate împreună.

ÎNCEPĂTORI

					3			2
8				1		5		9
9			4			7		
2	3			5				
	9		8		6		5	
				7			9	1
		2			1			4
6		8		9				3
7			3					

AVANSAŢI

4	7			8				5
					4	1		7
2					5			
	9			1		6		
8			2		9			4
		7		6			9	
			5					3
7		8	9					
1				2			4	9

Soluţiile jocurilor din numărul precedent:

ÎNCEPĂTORI

9	4	3	7	8	2	5	6	1
2	8	1	9	5	6	4	3	7
7	5	6	3	1	4	8	9	2
5	6	7	2	3	1	9	8	4
8	3	2	4	6	9	7	1	5
4	1	9	8	7	5	3	2	6
1	2	8	5	9	7	6	4	3
6	9	5	1	4	3	2	7	8
3	7	4	6	2	8	1	5	9

AVANSAŢI

4	5	8	7	6	9	3	1	2
7	3	2	5	1	8	4	9	6
1	6	9	3	2	4	8	7	5
9	2	3	6	8	5	1	4	7
6	7	4	2	3	1	5	8	9
8	1	5	4	9	7	2	6	3
2	9	7	1	4	3	6	5	8
5	4	6	8	7	2	9	3	1
3	8	1	9	5	6	7	2	4

UNDE MERGEM în Arad

Cinema

CINEMA CITY ATRIUM

- **...şi ne izbăveşte de Cel Rău, ora 22:00**
- **Captiv, orele 14:40, 17:00, 19:20, 21:40**
- **Dansul dragostei 5: Bătălia starurilor -3D, orele 14:20, 16:40, 19:10**
- **Darul lui Jonas, orele 13:30, 18:00, 20:00**
- **Eroi de sacrificiu 3, orele 17:10, 19:50**
- **Gardienii galaxiei -3D, ora 20:50**
- **În mijlocul furtunii, orele 14:10, 16:10, 18:10, 20:10, 22:10**
- **Lucy, ora 21:30**
- **Precum în iad, aşa şi pe pământ, orele 14:40, 16:40, 18:40, 20:40, 22:40**
- **Război în bucătărie, ora 15:30**
- **Ţestoasele Ninja -3D, orele 13:50, 16:20, 18:30**
- **Vânătoarea de spioni, orele 14:30, 22:20.**

Lansare de carte

- **„LABIRINTUL CUVINTELOR", autor Sifora Sava (joi, 18 septembrie, ora 17, la Librăria Scienta).**

Vernisaj

- **„RAPSODII DE TOAMNĂ", expoziţia Cenaclului de arte plastice „Ion Andreescu" (miercuri, 17 septembrie, ora 18, la Sala „Clio")**

Expoziţii

- **GALERIILE DE ARTĂ „DELTA": • Expoziţia Redesign „Fabricat în România" (9-17)**
- **GALERIA DE ARTĂ „ALFA" (B-dul Revoluţiei, nr. 90): • Expoziţie cu vânzare (9-17)**
- **SALA CLIO (str. Horea, nr. 8): • „Rapsodii de toamnă", expoziţia Cenaclului de arte plastice „Ion Andreescu" (vernisajul: miercuri, 17 septembrie, ora 18)**
- **COMPLEXUL MUZEAL ARAD (Palatul Cultural, Piaţa G. Enescu 1,): • „Arheologia arădeană de-a lungul vremii"; • Expoziţia de moluşte „Cochilii". Colecţia prof. Călin Istrate şi prof. Simona Opriş-Dinea (intrarea dinspre Parcul copiilor); • „Un duel vizual", expoziţia artiştilor fotografi Dan N. Buruleanu şi Lucian Ionică din Timişoara (Sala Ştiinţele Naturii 2); • Sunt obiect de muzeu, caut vizitator (orele 9-17).**

Întreruperi de curent

Miercuri, 17.09.2014. În muncipiu: h 8:30 – 18:30: str. Oituz(p), str. Condurăşilor(p); h 9- 17: străzile Dâmboviţei, Sever Bocu, Traian Grozăvescu, Gheorghe Groza, Slatinei, Ghioceilor, Lăcrămioarelor, Fluturilor, Predeal(p). În judeţ: orele 9-17: Sânleani(p), Livada(p).

Horoscop

BERBECUL (III.21.-IV.20.)
Vă angajaţi într-un nou proiect care ar putea să vă aducă avantaje materiale substanţiale, dar nu veţi mai avea timp liber. Aveţi grijă să nu vă neglijaţi familia şi prietenii!

TAURUL (IV.21.-V.20.)
Astăzi sunteţi foarte irascibil şi ar fi bine să evitaţi discuţiile în contradictoriu cu cei din jur. Ascultaţi de sfatul prietenilor şi nu luaţi decizii importante. Astrele nu vă sunt favorabile.

GEMENII (V.21.-VI.21.)
Nu sunteţi mulţumit de nimic şi vă enervaţi repede. Nu vă descărcaţi nervii pe cei din jur! Vă sfătuim să vă păstraţi cumpătul şi să nu exageraţi. Cu răbdare, toate se vor rezolva uşor.

RACUL (VI.22.-VII.22.)
S-ar putea ca o persoană apropiată să vă dezamăgească. Sunteţi foarte energic şi împrejurările vă sunt favorabile. Aveţi mari şanse de reuşită în tot ce faceţi.

LEUL (VII.23.-VIII.23.)
Sunteţi îngrijorat din cauza problemelor financiare. Vă puteţi baza pe ajutorul unei persoane mai în vârstă. Se iveşte ocazia să câştigaţi ceva în plus pe lângă salariu.

FECIOARA (VIII.24.-IX.23.)
Este posibil să vă certaţi cu o colegă de serviciu, despre care aflaţi că vă bârfeşte. Păstraţi-vă calmul şi ascultaţi-vă intuiţia! Vă recomandăm staţi mai mult în mijlocul familiei.

BALANŢA (IX.24.-X.23.)
Revine în actualitate o problemă sentimentală şi s-ar putea să va certaţi cu partenerul de viaţă. Gândiţi-vă bine înainte de a face acuzaţii! Nu acţionaţi sub impulsul momentului!

SCORPIONUL (X.24.-XI.22.)
Nu vă ambiţionaţi să vă rezolvaţi singur toate problemele. Sunteţi obosit şi este cazul să acceptaţi ajutorul prietenilor. Sfaturile unei persoană mai în vârstă vă ajută să aplanaţi un conflict.

SĂGETĂTORUL (XI.23.-XII.21.)
O rudă mai în vârstă vă atrage atenţia că nu vă purtaţi corect. Vă sfătuim să fiţi prudent, că să evitaţi deziluziile şi certurile. Aveţi mai multă grijă de sănătate!

CAPRICORNUL (XII.22.-I.20.)
Dimineaţă aveţi sentimente contradictorii în ceea ce priveşte problemele profesionale şi de familie. După-amiază reuşiţi să vă limpeziţi puţin gândurile alături de persoana iubită.

VĂRSĂTORUL (I.21.-II.20.)
S-ar putea să plecaţi într-o călătorie. Deşi aveţi tendinţa să cheltuiţi cam mult, aveţi şanse să obţineţi mari satisfacţii. Descoperiţi cu surprindere cât de bine vă simţiţi într-un colectiv nou.

PEŞTII (II.21.-III.20.)
Sunteţi energic şi aveţi dispoziţia necesară pentru a rezolva o problemă partenerială. S-ar putea să vă dezamăgească un prieten în care aţi avut încredere. Nu puneţi la suflet!

„Jurnal arădean" vă ascultă

De luni până joi, între orele 11.00-13.00, la telefonul 0257.280943, redactorul nostru vă stă la dispoziţie.

ARAD. Baicu Monica, din cartierul Micălaca, sesizează faptul că Aleea Nucet, din zona 500, este mereu uitată de către Primărie atunci când vine vorba de asfalt. „Sunt 8 scări de bloc, un dispensar, la care se ajunge pe un drum ce arată mai rău decât cele de ţară. Am făcut sesizare la Primărie şi ne-a fost comunicat că Strada Nucet va intra în programul de asfaltare, pe când noi am trimis sesizarea pentru aleea cu acelaşi nume", ne-a declarat cititoarea JA.

G.B. aduce, din nou, în atenţia autorităţilor locale situaţia „staţiilor de tramvai, amplasate total inoportun pentru călători". „La Podgoria, de exemplu, pentru a traversa de la staţia în care te lasă tramvaiul 7 până la cea pentru linia care merge spre Centru, pentru a urca în tramvaiul 18 barat, trebuie să treci de 4 semafoare. Era mult mai bine înainte când exista o staţie comună, chiar înainte de intersecţie, unde oricum tramvaiul opreşte la semafor", afirmă cititoarea.

Adela Prună solicită numărul de telefon şi adresa Casei Judeţene de Pensii. Instituţia se află pe Strada Voluntarilor, nr. 2A, numerele de telefon fiind 0257.281.345 şi 0257.281.320. **JA – D.L.**

DENUMIREA VALUTEI	BNR	BCR		BRD		Intesa Sanpaolo Bank		Banca Românească		Nextebank		Alpha Bank		Banca Comercială Feroviară		Casa de schimb LUXOR	
		C	V	C	V	C	V	C	V	C	V	C	V	C	V	C	V
Euro	4,42	4,35	4,50	4,34	4,49	4,34	4,48	4,39	4,45	4,38	4,47	4,39	4,43	4,37	4,46	4,39	4,42
Dolar SUA	3,42	3,33	3,49	3,33	3,47	3,34	3,46	3,38	3,44	3,55	3,47	3,38	3,44	3,36	3,46	3,39	3,42
Forint	0,0140	0,0134	0,0146	0,0130	0,0146	0,0135	0,0145	-	-	0,0134	0,0147	-	-	-	-	0,0139	0,0142
Gram aur	135,82																

Vremea

Marţi, 16 septembrie

www.aradon.ro

14° LA ORA 6 — temperaturile se vor situa între 12 şi 14 grade. Vântul va sufla cu 9km-h dinspre ENE.

20° LA ORA 18 — temperaturile se vor situa între 18 şi 20 grade. Vântul va sufla cu 8km-h dinspre ENE.

Ziua precedentă

Arad	14-18	Umiditate:	90 %
Lipova	14-18	Presiune:	1015.92 mb
Chişineu- Criş	14-18	Precipitaţii:	80 %
Săvârşin	14-18	Vânt:	14 km-h
Sebiş	14-18	Direcţie vânt:	ESE

Soarele

Răsare: 07:13
Apune: 19:46

Azi

Temperaturile se vor situa între 12 şi 22 grade. Vântul va sufla cu 9 km/h, dinspre ENE.

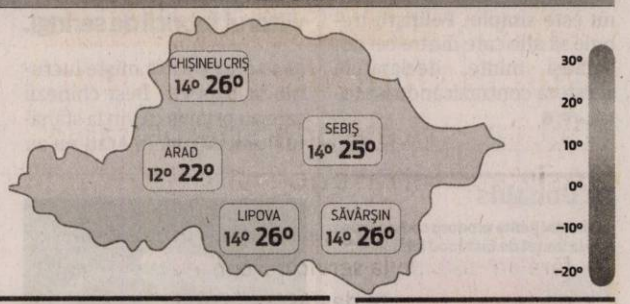

FAZELE LUNII

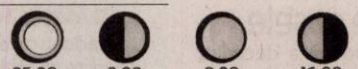

25.08. 2.09. 9.09. 16.09.

MIERCURI	JOI	VINERI	SÂMBĂTĂ
12° 23°	12° 24°	15° 24°	13° 18°
senin	senin	senin	averse

Calendar

Biserica ortodoxă: Sf. M. Mc. Eufimia; Sf. Mc. Meletina şi Ludmila
Biserica greco-catolică: Sf. m. Eufemia.
Biserica romano-catolică: Ss. Corneliu, pp. m. şi Ciprian, ep. m.; Ludmila, m. UP.

Prognoză pentru trei zile

Temperaturile minime vor fi cuprinse între 12 şi 15 grade, iar cele maxime între 18 şi 24 grade.

Temp.minime: 12-15 °C
Temp.maxime: 18-24 °C.

JURNAL ARĂDEAN
B-dul Revoluţiei nr. 62, Arad

BRAT Auditat de BRAT
Reclamaţii difuzare: 0257/212.032

Director de vânzări: Mircea Ţişcă (8427)
Secretariat: 0257.281802 (centrala), fax - 0257.212.012
Şef departament difuzare: Carmen Csordas
Marea publicitate: 0257.280904
Mica publicitate: 0257.210775; B-dul Revoluţiei, nr. 81
Tiparul executat la: Tipografia Russmedia Kft. Debrecen

Redactor şef: Adriana Barbu (8416) Responsabil de număr: Dan Lazăr
Secretar general de redacţie: Gabriela Groza (8423); Departamente: Eveniment: Simona Buţaru, Monica Ardelean (8405), Alin Gherasim (8417), Ioana Costaş (8414); Politic: Simion Todoca (8434); Economic: Andreea Pintea (8415); Cultură, Învăţământ: Vasile Filip (8421); Social: Diana Duţu (8413); Sport: Daniel Scridon (8424), Leo Sfâra (8422), Dan Lazăr (8406).
Tehnoredactare: Ghizela Şerban (8409), Munteanu Daniel (8411).
REDACŢIE: tel. 0257.281802 (centrala); fax 0257.212.012, 0257.228.592; e-mail:redactia.jurnalaradean@russmedia.ro, adevaruldearad@russmedia.ro, publicitate.jurnalaradean@russmedia.ro, publicitate.adevarul@russmedia.ro

Aradul a fost ales locul de întâlnire a GAL-urilor

Conferință de succes a Federației Naționale a Grupurilor de Acțiune Locală din România la Arad, la Târgul Agromalim.

ARAD. A fost ziua GAL-urilor în week-endul ce a trecut. A fost, în fapt, o reuniune importantă tocmai la Arad. Federația Națională a Grupurilor de Acțiune Locală din România (FNGAL) a organizat aici, prin intermediul celor patru GAL-uri din județul Arad, Conferința „Programarea PNDR 2014-2020 și dezvoltarea micro-regională prin intermediul Grupurilor de Acțiune Locală". Momentul ales a fost unul cât se poate de firesc: cea de a XXV-a ediție a Târgului Internațional de Agricultură - AGROMALIM, locul unde s-au întâlnit mai toți experții din acest domeniu, eveniment onorat și de reprezentanții administrației centrale și locale.

Nici conferința GAL-urilor nu a fost ocolită de oficiali: au fost prezenți reprezentantul AFIR, Dorina Țărău, președintele FNGAL, Alexandru Potor, vicepreședinții zonali Rodica Lazariciu, Doru Ghenciu și Costea Voicu, secretarul FNGAL, Corina Ciordaș, dar și reprezentanți a numeroase GAL-uri din țară.

Ce s-a discutat sâmbătă? Despre exemple de bune practici în implementarea abordării LEADER în România și despre felul în care acestea vor fi utilizate prin stimularea funcționării eficiente a GAL-urilor pe viitor. Că dezbaterea a avut succes, spun responsabilii, reiese și din faptul că la eveniment au participat numeroși fermieri și primari din județul Arad, beneficiari sau viitori beneficiari ai finanțărilor disponibile prin intermediul GAL-urilor, curioși să afle care vor fi pașii următori în domeniu.

5.100 de beneficiari

„Până în acest moment, la nivelul GAL-urilor au fost selectate și semnate contracte de finanțare pentru circa 5.100 de beneficiari. Chiar dacă valoarea medie a acestor proiecte este una relativ mică, acesta fiind de altfel specificul abordării LEADER, ele sunt proiecte extrem de importante în contextul necesităților microregionale. În plus, marele câștig al acestor trei ani de activitate este numărul impresionat de experți în dezvoltare rurală creat, capital uman de care România are nevoie. Tocmai de aceea, principala noastră preocupare, în acest moment, ține de continuitatea în acest sector al dezvoltării rurale, în cadrul noii perioade de programare 2014-2020", a declarat Alexandru Potor. JA- A.B.

Cu stand la Agromalim

FNGAL a fost prezentă, pe toată durata Târgului Internațional de Agricultură -Agromalim, cu un stand special amenajat, în care cei interesați au primit informații legate de activitatea GAL-urilor din România, rolul acestora și realizările de până acum.

Imagine de la conferința FNGAL FOTO: JA

Decebal și Dragalina, în aer?

Când vor fi gata lucrările care bulversează traficul rutier pe centrul orașului? Alfă aici ce spun companiile care au demarat lucrările.

Bulevardul Decebal, gropi, șanțuri, tranșee FOTO: JA

ARAD. Se lucrează prea mult pe centru și prea haotic. Nici măcar nu s-a închis o stradă, că alta învecinată a început să fie spartă, iar șantierul s-a instalat și aici. Pe unde să mai circulăm cu mașina? Ce variantă avem să nu pierdem minute bune în trafic? Și cât va mai dura calvarul? Întrebări firești ale celor care își petrec diminețile și după-mesele în mașină pe străzile din centru sau care și-ar dori să nu mai vadă Aradul atât de spart.

Am încercat să răspundem acestor întrebări și ca atare am luat legătura cu cei direct responsabili: companiile care fac lucrările pe străzile vizate - în acest caz, Bulevardul Decebal și Bulevardul Dragalina - și cu Primăria Arad, cea care a dat totuși avizele de lucrări.

Să începem așa cum a început și calvarul. Pe bulevardul Decebal. Am aflat că, cel puțin în teorie, conform dorințelor Primăriei Arad și garanțiilor trimise de Compania de Apă, lucrările executate de companie (modernizarea rețelei de apă aici) vor fi finalizate pe... 15 septembrie. Dar 15 septembrie tocmai a trecut. De la Primărie am aflat că primarul le-a solicitat executanților lucrării să finalizeze acest tronson la debutul noului an școlar, pentru ca apoi șantierul să poată demara pe Dragalina. Teoria sună bine, practica ne mănâncă, nu-i așa.

Atac pe Dragalina

Că în practică avem probleme o arată chiar și faptul că șantierul de pe Dragalina a fost deschis deja, deși lucrările de pe Decebal nu au fost finalizate. Adică taman invers decât s-a schițat în planurile de pe hârtie. Realitatea ne spune că ambele lucrări merg acum în paralel, spre iritarea șoferilor. Iar șantierul nu se va închide până în noiembrie. Cel puțin pe Bulevardul Dragalina, sursa fiind chiar informațiile primite de cei care realizează lucrări aici: E-on Gaz. Până atunci, o porțiune importantă din Decebal e închisă traficului.

Dacă am face pariuri

Aproape că ne-am încumeta să punem pariu că nici noiembrie nu va fi „ultimul vals" pe Bulevardul Dragalina. De pariat punem pariu, însă, pe faptul că, încă de la momentul avizelor date de Primărie, planurile făcute pe hârtie au fost încălcate. Altfel cum se explică faptul că E-on Gaz avea avize pe Dragalina încă din august, când condiția pentru demararea lucrărilor aici era ca Decebal să fie închis, iar termenul de finalizare al lucrărilor pe acest Bulevard era 15 septembrie.

Potrivit răspunsului trimis de E-on Gaz Distribuție, „lucrările care se efectuează la acest moment pe Bulevardul Dragalina fac parte dintr-un proiect de investiții prin care se urmărește modernizarea rețelei de gaz de pe străzile Vasile Milea, Nicolae Grigorescu și bulevardul menționat, pe o lungime de aproximativ 1,2 kilometri, valoarea investiției fiind de 1 milion de lei. Estimăm că lucrările se vor finaliza, cel mai probabil la începutul lunii noiembrie a.c". Cel mai probabil, am sublinia noi.

ADRIANA BARBU
adriana.barbu@russmedia.ro

O nouă amânare pentru Nadăș

TIMIȘOARA. Familia Colțeu mai are de așteptat până va afla dacă se poate relua sau nu tăierea copacilor din pădurea Nadășului. După ce Tribunalul Arad a respins cererea moștenitorilor de anulare a actului emis de ITRSV Oradea, act prin care se suspendă în totalitate activitatea Ocolului Silvic Privat Nadăș, familia a înaintat recurs la Curtea de Apel Timișoara. Amândouă ședințele de judecată care s-au desfășurat până acum la instanța de pe Bega au fost amânate. Următorul termen la care familia moștenitoare va încerca să îi înduplece pe judecători și să (re)primească dreptul de a tăia și vinde copacii din pădure a fost stabilit pentru data de 26 septembrie. Asta după ce, în urma procesului de predare/primire a pădurii, cei de la Direcția Silvică Arad și de la ITRSV Oradea, care au preluat pădurea în administrare, au descoperit sute de copaci care au fost tăiați ilegal și apoi au fost vânduți.

JA-A.G.

Curtea de Apel Timișoara FOTO: JA

ARAD ONLINE
www.aradon.ro

Hemoroizi?Fisuri Anale?
Tratament modern fără operatie!
Colonoscopie și Ecografie Abdominală Gratuite în cadrul tratamentului!
10% reducere la tratament pentru pensonari
Varice?Ulcer Varicos?
Tratament modern și eficient!
Tratăm varicele prin Scleroterapie Asistată Ultrasonografic (UGFS) :
- fără operație chirurgicală – este nedureroasă
- fără absența de la serviciu / concediu medical
- pacientul își poate desfășura activitățile zilnice obișnuite în câteva ore de la intervenție.
Dermato-Venerologie
- Depistarea cancerului cu Dermatoscopul Digital
- Tratament pentru acnee și psoriazis (PUVA-UVA)
- Boli Venerice - Depistare și Tratament
Arad: 0257 213 888
LaurusMedical clinics
www.laurusmedical.ro
(146520)

Boala Varicoasă – Doar o problemă estetică???

"Suntem mândri că ne numărăm printre puținele clinici din Europa care oferă tratamente strict personalizate conform nevoilor fiecărui pacient in parte " Dr. Horia Roman – Medic primar chirurg, Doctor in medicină.

Boala varicoasă – o problema estetică și atât ?

Nici pomeneală. Bineînțeles că esteticul este important, mai ales la sexul feminin (dar nu numai), însa boala poate evolua către complicații foarte grave, cum ar fi ulcerul varicos, rana care nu se vindecă niciodată, inclusiv la persoanele cărora nu le pasă de estetică.

Rolul factorului ereditar și ocupațional în apariția bolii varicoase

Există un așa numit „teren varicos", legat de un țesut elastic mai putin elastic. Bineînțeles,sunt ocupații care predispun la apariția afecțiunii – persoane care stau mult în picioare pe loc – funcționari, vânzători, ospătari, frizeri.

Varicele și sarcina

Sarcina poate „scoate la iveală" boala varicoasă, prin accentularea presiunii in sistemul venos.Foarte mult depinde și de excesul ponderal acumulat în cursul sarcinii. Daca nu există un bagaj ereditar, venele se vor dezumfla treptat dupa circa 6 luni de la naștere.

Flebita superficială și tromboflebita profundă

Flebita superficială este inflamarea venelor varicoase, care apar ca un cordon dur, reliefat, înroșite și dureroase sub piele. Deseori cedează la un tratament medicamentos și local cu tonice venoase.
Tromboflebita profundă este mult mai gravă, ea reprezinta colmatarea unei vene din sistemul profund cu un trombus (cheag) , cu potențial emboligen, adică de desprindere și migrare spre un alt teritoriu venos .

Tratamentul neoperator al varicelor.

La ora actuală , pe lângă clasicul tratament chirurgical, operator, al

Dr Horia Roman- Medic Primar Chirurg, Doctor în Medicină, Director Medical LaurusMedical

bolii varicoase, chiar „miniinvaziv" , cum este considerată metoda Angelescu (dovedita de mulți ani ineficientă), există mai multe modalități de a trata neoperator boala varicoasă. Dacă laserul, radiofrecvența, obțin rezultate bune, dar reclamă totuși anestezie,sală de operație și eventual asocierea unor procedee chirurgicale (flebectomie), cea mai puțin traumatizantă metodă este scleroterapia ghidată ultrasonografic, care presupune injectarea sub control Doppler a unor substanțe sclerozante în vena safenă, cu efect blând dar consistent în a o scoate din torentul circulator și a rezolva în acest fel refluxul venos din boala varicoasă.

Venele reticulare = varice ?

Venele reticulare – spider veins, sunt dilatații ale unor ramuri venoase sub un mm, și nu au legatură neaparat cu boala varicoasă . Ele sunt inestetice, pot fi tratate, dar pot și reapare din aceeași cauză – fragilitatea vasculară, în alte teritorii. Cel mai frecvent se utilizează injectarea cu substanțe sclerozante și radiofrecvența, uneori și laserul ,metode care distrug micile dilatații venoase, însă pot apărea altele noi, ce trebuie la rândul lor tratate.

Boala varicoasă doar la un singur picior ?

Nu. Boala apare bilateral, însa poate evolua într-un stadiu mai avansat la un picior. Bineînțeles că în timp va evolua și la celălalt. Iată de ce boala varicoasă trebuie tratată bilateral. Pot exista excepții legate de existența în antecedente a unui traumatism, în urma căruia poate aparea o dilatație venoasă atipică, de multe ori interpretată ca boala varicoasă sistemică.

De la mancarimi ale pielii la dermatita de stază și ulcerul varicos

Toate acestea reprezintă simptome ale bolii varicoase. Prin insuficienta valvelor venoase, sângele neoxigenat rămâne prizonier în venele varicoase, așa încât țesuturile suferă de „asfixie", iată de ce unul din primele semne e reprezentat de mâncărimile pe piele. Ulterior, suferința tegumentului se traduce în pigmentare, așa numita dermatită de stază, iar spre final se ajunge la ulcerul varicos.

De ce se umfla picioarele ?

Aș vrea să punctez faptul că edemele gambiere, deși foarte caracteristice bolii varicoase, nu îi sunt specifice, ele apărând frecvent în insuficiența cardiacă și renală. Iata de ce un set complet de investigații este necesar de efectuat când se constată persistenta lor.

Joi - 02.10.2014- veți beneficia de tratamentul varicelor efectuat de către Dr. Horia Roman – Medic primar chirurg, Doctor in medicină - din București.

Ne puteți găsi pe strada Corneliu Coposu, nr. 24 C, etajul 2, langa Consiliul Judetean Arad. Pentru o programare în vederea unui consult răspundem la numerele de telefon 0257/213.888 și 0725222538 (de luni până vineri, între orele 08.00-20.00 și sâmbăta între orele 08.00-13.00), iar pentru alte informații puteți accesa și pagina web www.laurusmedical.ro

(670372)
RECLAME

Dă ora exactă în Micălaca

Un arădean a făcut un ceas după care micălăcenii îşi fixează zi de zi ceasurile.

Un mecanism ce...prinde timpul FOTO:V.O.

ARAD. Un arădean din Micălaca, dă ora exactă pentru toţi vecinii de pe strada Abrud. A făcut un ceas pe care l-a pus la stradă şi care a devenit un punct de reper pentru cei din zonă. Şi un altul, mai complex, pe care îl are montat în curte.

Povestea lui Mircea Iovi, pasionat de sudură şi de ticăitul ceasului a început din copilărie. Era obsedat de ticăitul acelor de ceasornic dar abia aproape de pensie a avut timp să se apuce de construirea unui mecanism complex, cum este cel al unui ceas. A făcut un orologiu de turn, după luni de zile de calcule pe hârtie.

Arădeanul de 67 de ani se poate însă lăuda acum şi cu o invenţie. Roţile zimţate ale ceasului său au fost obţinute prin sudare şi nu prin frezare, o performanţă de care arădeanul este foarte mândru.

Ideea construirii unui ceas de turn i-a venit după o vizită în Statele Unite. Acolo a văzut pentru prima data o roată rotariană şi, după acest model, a construit un ceas. Luni de zile s-a străduit să aplice formule şi calcule matematice şi a obţinut un ceas de mare precizie. Formulele vrea să le împărtăşească celor care doresc să construiască un ceas.

JA-V.O.

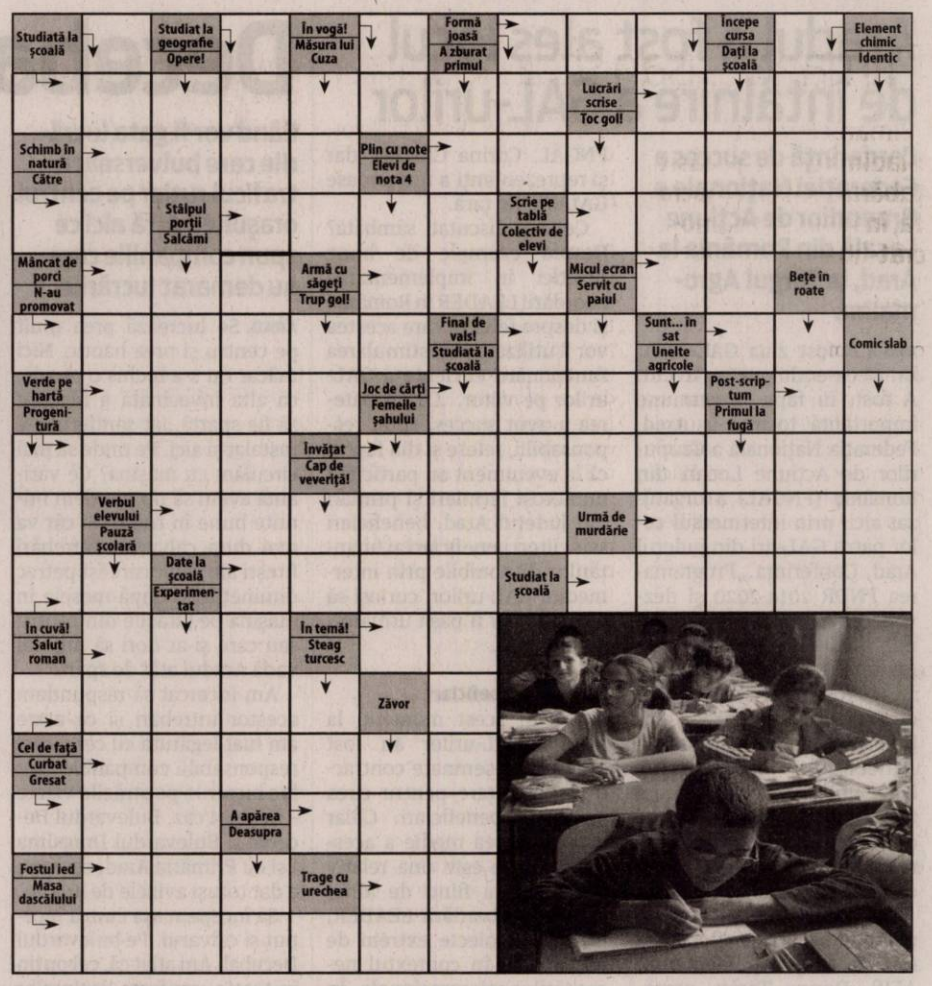

SOLUŢIA INTEGRAMEI DIN NUMĂRUL PRECEDENT

B ■ G ■ R ■ SES ■ A ■ ZOOLOGIE ■ TEZE ■ TROC ■ CATALOG ■ LA ■ BABA ■ CRETA ■ NAP ■ ARC ■ TV ■ L ■ RIVALI ■ LS ■ IS ■ CAMP ■ MAUS ■ PS ■ FATA ■ DASCALIT ■ I ■ INVATA ■ PATA ■ UV ■ TEME ■ DESEN ■ ALE ■ EM ■ ACEST ■ A ■ ACCENT ■ UNT ■ NAI ■ TIP ■ UC ■ MAICUTA

Citire apometre

Miercuri 17.09.2014 Blocuri 7-48 Pasaj, blocuri Dr. I. Suciu, blocuri I. Maniu, blocuri 151-200, 201-255A, 301-325, 551-585, 601-620, 701-734 Micălaca, blocuri „A", „N" calea Aurel Vlaicu, blocuri Haţeg, Fluturilor, Predeal, blocuri calea Romanilor, Patria, Moţilor, Haiducilor, M. Scaevola, C. Coposu, T. Vladimirescu, p-ţa Spitalului, G. Birta, Banu Mărăcine, Păşunii, Gherghinei, Abrud, Digului, Hortensia, Moraviei, I. Mureşan, V. Necula, Mierlei, Şt.O. Iosif, Salontei, Prunului, Ţichindeal, Ulpiu, Alunului, Zânelor, Nădejde, Emilian, Laurian, Aron Pumnul, Ghioceilor, Lupeni, Craiovei, Lăcrămioarelor, Nufăr, T. Brediceanu, Dragoş Vodă, Porumbacului, Vulturilor, Veseliei, Mehedinţeanu, Filotei, Volta, Lungă, Rosmarinului, Dumbrava Roşie, Vadului, Cuptorului, Podului, Bulgară, Rodnei, L. Rebreanu, Ardealului, I. Jianu, Milcov, D. Cantemir, Toporaş, Arcaşilor.

Reţeta zilei

Plăcintă cu mere şi fructe diverse

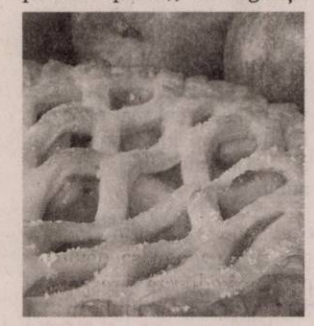

INGREDIENTE. 250 g untură sau margarină, 330 g făină, 1 ou, 1 gălbenuş (păstrează albuşul pentru spumă), 1 linguriţă sare, 3 linguri zahăr, 500 ml (4 linguri) lapte sau apă rece, 1 lingură oţet, 1 kg mere decojite, 2 linguri făină, 125 g zahăr, 1 linguriţă sare, 1 linguriţă scorţişoară, 1 linguriţă nucşoară, 1 linguriţă ghimbir, zeamă de la 1 lămâie + coaja rasă, 2 linguri unt topit sau margarină.

MOD DE PREPARARE. Amestecă făina cu untura, zahăr şi sare. Amestecă lichidele într-un alt vas. Amestecă cu mâna aluatul, dar nu frământa. Întinde jumătate de aluat între două foi de hârtie cerată. Aşează foaia în tavă şi întinde şi cealaltă jumătate de aluat. Pune foile la frigider şi aşteaptă să se întărească.

Între timp amestecă fructele cu condimente, zahăr şi făină. Preîncălzeşte cuptorul la 180 °C. Scoate foile din frigider şi toarnă amestecul de fructe. Stropeşte cu unt topit şi acoperă cu cealaltă foaie. Dacă vrei, poţi decora cu aluat. Unge aluatul cu albuş şi presară zahăr.

Coace plăcinta în cuptor timp de 40-50 de minute.

Pentru mai multe reţete intră pe www.culinar.ro

Programe TV marţi, 16 septembrie

TVR 1

06.00 Zestrea românilor. (r)
06.30 Legendele palatului, prinţesa Ja Myung
07.10 Legendele palatului, prinţesa Ja Myung
07.50 Zon@
08.00 Telejurnal
09.00 Micul Dracula. Marea Britanie 2006-2011
09.30 Starea naţiei. (R)
10.20 Biziday. (R)
11.30 Nocturne. (r)
12.20 România în 5 minute
12.30 Tribuna partidelor parlamentare
13.00 EURO polis. (r)
14.00 Telejurnal
14.55 Clubul celor care muncesc în România
15.00 Teleshopping
15.30 Maghiara de pe unu
16.50 Legendele palatului, prinţesa Ja Myung
17.30 Legendele palatului
18.10 Interes general. (r)
18.50 Clubul celor care muncesc în România
19.00 Meteo
19.10 Aşa-i românul! (r)
19.30 Starea naţiei
19.45 Sport
20.00 Telejurnal
20.55 Clubul celor care muncesc în România
21.00 Starea naţiei
21.40 Fotbal. UEFA Champions League 2013-2014
23.50 Rezumatele UEFA
01.20 Prin Ţara Zânelor. (r) Sub piatra Cloşanilor
01.50 Aşa-i românul! (R)
02.05 Sport. (R)
02.20 Fotbal. UEFA Champions League 2013-2014 (R) Borussia Dortmund-F.C. Arsenal
04.00 Aşa-i românul! (R) Dimitrie Muscă Viorel Serban. Producator Aura Dobre
04.15 Biziday. (R) Prezintă Moise Guran
04.55 Prin Ţara Zânelor. (R) Sub piatra Cloşanilor. Producător Mihai Răducă
05.25 Imnul României
05.30 Teleshopping

PRO TV

07.00 Ştirile PROTV. Ce se întâmplă, doctore?
10.00 Trandafirul negru. (r)
11.00 Cercul literar Jane Austen. (r)
13.00 Stirile PROTV
14.00 Trandafirul negru. ep. 2, serial, Turcia, 2013
15.00 Balada lui Lucy Whipple. drama, SUA, 2001 Regia: Jeremy Kagan Cu: Glenn Close, Jena Malone, Bruce McGill Vaduva Arvella Whipple se muta cu cei trei copii in oraselul Lucky Diggins. California, fiica rebela in varsta de 13 ani nu este atat de incantata pe cat este mama ei si isi schimba numele in Lucy pentru a nu avea nicio legatura cu oraselul in care s-a mutat. Cand locuitorii oraselului Lucky Diggins trec prin momente grele, Lucy se maturizeaza.
17.00 Stirile PROTV
17.30 La Maruta
19.00 Ştirile PROTV
20.30 Lunetistul 2. acţiune, SUA, 2002 Regia: Craig R. Baxley Cu: Tom Berenger, Bokeem Woodbine, Erika Marozsan Thomas Beckett (Tom Berenger), un fost lunetist din trupele de elită ale marinei, este obligat să se întoarcă la vechea sa profesie şi să accepte o misiune ultrasecretă. Rolul său este să "aibă grijă" de un general sîrb, care a comis atrocităţi asupra populaţiei musulmane din zonă.
22.30 Stirile PROTV
23.05 Terra Nova. ep. 10
00.00 Dexter. ep. 2, sezon 7 serial, SUA, 2006
01.00 Lunestitul 2. (r)
02.30 Stirile PROTV (r)
03.30 Dupa 20 de ani (r)
04.30 (15) Film serial: Terra Nova (r)
05.30 La Maruta (r)

ANTENA 1

06.00 Observator. (live)
08.00 Divertisment: ' Neatza cu Razvan si Dani. (live)
10.50 In gura presei cu Mircea Badea
11.40 Teleshopping
12.00 Reality-show: Mireasă pentru fiul meu (sezonul 4). (live)
13.00 Observator. (live)
14.00 Reality-show: Mireasă pentru fiul meu (sezonul 4). (live)
16.00 Observator. (live)
17.00 News Magazine: Acces direct cu Simona Gherghe. (live)
19.00 Observator. Observatorul Antenei 1 este construit ca un jurnal de atitudine, în care subiectele mari, grave, naţionale contează şi nu suferă în competiţia cu soluţia facilă a ştirilor sângeroase. Ştiri, reportaje, anchete, informaţii utile şi de ultimă oră. Fii în pas cu vremea şi cu vremurile! (live)
20.00 Observator special cu Octavia Geamanu
20.30 Wanted. actiune, SUA 2008. Un tânăr pe nume Wesley află în urma asasinării tatălui său că acesta fusese liderul unei misterioase organizaţii de asasini, al cărei scop era păstrarea ordinii mondiale. Antrenat de Sloan şi echipa lui, Wesley va încerca să calce pe urmele tatălui său. Va reuşi el să devină unul dintre cei mai buni asasini din lume, singurul capabil să imprime spectaculoase traiectorii gloanţelor ?
22.30 Un Show Păcătos cu Dan Capatos
23.00 Un Show Păcătos cu Dan Capatos
01.00 Observator. (r)
02.00 Wanted. (r)
03.45 Acces direct. (r)

HBO

06.00 Limba turcă pentru începători. Aventuri, Germania, 2012. Cu: Josefine Preuss
07.50 Admis pe pile. Comedie, SUA, 2013. Cu: Tina Fey, Paul Rudd
09.35 Jesse Stone: O moarte suspectă. Poliţist, SUA, 2011. Cu: Tom Selleck, Kathy Baker
11.05 Doamna Doubtfire. Comedie, SUA, 1993. Regia: Chris Columbus. Cu: Robin Williams, Sally Field, Pierce Brosnan
13.10 Universitatea monştrilor. Animaţie, SUA, 2013.
14.55 Băi, care mi-ai şutit maşina? Comedie, SUA, 2000. Cu: Ashton Kutcher, Seann William Scott, Jennifer Garner
16.20 1.000 post Terra. SF, SUA, 2013. Cu: Jaden Smith, Will Smith
18.00 Redacţia. Serial, dramă, SUA, 2012.
18.55 Redacţia. Serial, dramă, SUA, 2012.
20.00 O soţie pentru Barry. Comedie, SUA, 2013. Regia: Rob Pearlstein. Cu: Tyler Labine, Damon Wayans Jr., Lucy Punch, Hayes MacArthur, Thomas Middleditch
21.30 Iron Sky. Invazia. Comedie, Finlanda, 2012. Cu: Julia Dietze, Christopher Kirby
23.00 Asasinarea lui Jesse James de către laşul Robert Ford. Dramă, SUA, 2007. Cu: Brad Pitt, Casey Affleck
01.35 La limita de jos a cerului. Dramă, România, 2013. Cu: Igor Babiac, Sergiu Voloc
02.55 Viziuni întunecate. SF, SUA, 2006. Cu: Keanu Reeves, Robert Downey Jr., Woody Harrelson
04.35 O soţie pentru Barry. Comedie, SUA, 2013. Cu: Tyler Labine

TVR 2

10.10 Memorialul durerii 11.10 Prinţul negru, de Iris Murdoch 13.00 Interviurile Festivalului Enescu 2013 13.50 Enescu 14.00 SOS Salvaţi Pământul Nostru! 15.00 Connor sub acoperire 15.25 Connor sub acoperire 15.50 5 minute de istorie 16.00 Carabinierii 17.00 O poveste... cu cântec! 17.30 Spectacolul lumii… 18.00 Telejurnal 18.30 SOS Salvaţi Pământul Nostru! 19.00 Creatorii de parfumuri şi secretele lor 20.10 D'ale lu' Mitică 21.00 Destine ca-n filme 22.00 Ora de ştiri 23.00 CSI: Crime şi investigaţii 23.50 Zeul războiului

AXN

08.15 90210 09.10 CSI: New York–Criminaliştii 11.10 Mesaje de dincolo 12.10 Stargate Universe 13.10 NCIS: Anchetă militară 14.10 Sherlock Holmes şi Dr. Watson 15.10 CSI: New York–Criminaliştii 16.10 90210 17.05 Stargate Universe 18.05 NCIS: Anchetă militară 19.05 NCIS: Los Angeles 20.05 Sherlock Holmes şi Dr. Watson 21.05 Un vârcolac adolescent 22.00 Un vârcolac adolescent 23.00 Minţi criminale 23.55 Minţi criminale 00.55 Un vârcolac adolescent 01.50 Un vârcolac adolescent

ANTENA 3

6.00 Ştirile dimineţii 10.00 Previziunile zilei 11.00 Se întâmplă în România cu Maria Coman 12.00 Ştiri 13.00 Se întâmplă în România cu Maria Coman 14.00 Ştiri 15.00 Esenţial 16.00 Esenţial cu Alina Petrescu 17.00 - 100 de minute cu Alessandra Stoicescu 18.00 - 100 de minute cu Alessandra Stoicescu 18.45 La ordinea zilei cu Dana Grecu şi Radu Tudor 20.30 Subiectiv cu Răzvan Dumitrescu 21.30 Sinteza zilei 23.15 În gura presei cu Mircea Badea 0.00 Ştiri 1.00 Ştiri 1.10 Sinteza zilei

PRIMA TV

07:00 Prietenie de conjunctură 09.00 Walker, poliţist texan 10.00 Teleshopping 10.30 Râzi şi câştigi 11.15 Trăsniţii 12.00 Teleshopping 12.30 Trăsniţii din Queens 13.30 Teleshopping 14.00 Focus 14.30 Liceenii 16.30 Focus 17.00 Walker, poliţist texan 18.00 Focus 19.00 Râzi şi câştigi 19.30 Vrei să fii milionar 20.30 Busola de aur 2007 22.30 Trăsniţii 23.00 Click! 00.00 NCIS: L.A. 01.00 Prietenie de conjunctură 03.00 Trăsniţii 03.30 Trăsniţii din Queens 04.30 Danni Lowinski 05.30 Nimeni nu-i perfect 06.00 Râzi şi câştigi

CINEMAX

07:00 Prietenul meu german 08.40 Dragoste şi palme 10.25 Interviuri cu celebrităţi: Judd Apatow 11.10 Legături periculoase 13.10 Fraţii Brooklyn 14.45 Porcul regal 16.20 Mumia 18.20 Mumia revine 20.30 Mandela: Lungul drum spre libertate 23.00 Knick 00.00 Crimele din Snowtown Dramă, Australia, 2011 02.00 Pasiunea lui Judith Hearne Dramă, Marea Britanie, 1987 04.00 Cazurile lui Jack Cloth 2 Comedie, Marea Britanie, 2012 05.30 Interviuri cu celebrităţi: George Clooney

B1

09.55 Business B1 la zi 10.00 ŞTIRILE DIMINEŢII (d) 10.55 Business B1 la zi 11.00 EVENIMENTUL ZILEI (d) 12.00 Ştirile B1 (d) 13.00 TALK B1 (d) 14.00 ROMÂNIA, ACUM (d) 15.00 Ştirile B1 (d) 16.00 ROMÂNIA, ACUM (d) 17.00 BUTONUL DE PANICĂ (d) 18.00 Ştirile B1 (d) 19.00 AKTUALITATEA B1 (d) 20.00 BUNĂ SEARA, ROMÂNIA (d) 21.30 SUB SEMNUL ÎNTREBĂRII (d) 23.00 LUMEA LUI BANCIU (d) 00.00 Ştirile B1 (d) 01.00 Sub semnul întrebării (r) 02.10 Bună seara, România (r) 03.20 Butonul de panică (r)

ACASĂ

06:15 Casa de alaturi 07.15 Minciuna 08.15 Tanar si nelinistit 09.15 Teleshopping 09.30 Clona 10.30 Teleshopping 10.45 Sot de inchiriat 11.45 Pentru ca te iubesc 12.45 Teleshopping 13.00 Culorile iubirii 14.30 Legaturi riscante 15.30 Minciuna 16.30 Tanar si nelinistit 17.30 Clona 18.30 Sot de inchiriat 19.30 Pentru ca te iubesc 20.30 Culorile iubirii 22.00 Legaturi riscante 23.00 Casa de alaturi (s) 00.00 Clona (r) 01.00 Razboiul sexelor 02.30 Doamne de poveste (r) 03.30 Dincolo de povestiri (r) 04.30 Razboiul sexelor (r)

PRO CINEMA

08.15 Acasa in bucatarie 09.15 Doamne de poveste 10.15 Batman: Neinfricat si cutezator 10.45 Batman: Neinfricat si cutezator 11.15 Acasa in bucatarie 12.15 La Maruta 13.45 Lara 14.45 Doamne de poveste 15.45 Lara 16.45 Jocul minciunilor 17.45 Seinfeld 18.45 Jocul minciunilor 19.45 Vine politia! 21.00 Seinfeld Cu: Jerry Seinfeld, Julia Louis-Dreyfus, Michael Richards 22.00 Saruta mireasa 00.15 Cobra 11 in alerta (s) 01.15 Saruta mireasa (reluare) 02.45 Lumea Pro Cinema 03.15 Cine A.M.

DIVA

06.00 Anatomia lui Grey 07.00 Paradisul lui Michelle 08.00 Neveste disperate 09.00 Soţia perfectă 10.00 Crimele din Midsomer 12.00 Aproape legal 13.00 Paradisul lui Michelle 14.00 Anatomia lui Grey 15.00 Soţia perfectă. 16.00 Crimele din Midsomer 18.00 Neveste disperate 19.00 Anatomia lui Grey 20.00 Cu sânge rece 21.00 Premiere în teritoriu 22.00 Neveste disperate 23.00 Jurnalele vampirilor 01.00 Jurnalele vampirilor 02.00 Cu sânge rece 03.00 Crimele din Midsomer

ANTENA STARS

06:30 Star magazine 08:30 Star news 09:00 STAR MATINAL (cu Rocsana Marcu si Razvan Botezatu) 12:00 STAR MAGAZINE 14:00 NECENZURAT (cu Adriana Bahmuteanu) 16:00 STAR MAGAZINE 17:00 Agentul Vip (reluare) 18:30 STAR NEWS (cu Andra Trandas) 19:00 RAI DA' BUNI 21:00 STAR NEWS (cu Andra Trandas) 21:30 AGENTUL VIP (cu Cristian Brancu) 23:45 STAR NEWS (cu Andra Trandas) 00:00 Răi da' buni (reluare) 02:00 Star magazine (reluare) 02:45 Agentul Vip reluare) 04:45 Necenzurat (reluare)

RTL KLUB

06.30 Top Shop 07.00 Desene animate 08.35 Ştiri 09.08 În fiecare dimineaţă! 13.50 Reflector 14.05 Focus 14.45 Budapesta, zi şi noapte (rel.) 16.00 Masterchef 17.10 Moştenirea (s) 18.25 Focus 19.00 Ştiri 20.00 Masterchef 21.05 Budapesta, zi şi noapte (s) 22.30 Între prieteni (s) 23.05 Mentalistul (s) 0.05 Ştiri 0.40 Secolul XXI 01.15 Reflector

REDACŢIA NU ÎŞI ASUMĂ RESPONSABILITATEA PENTRU EVENTUALELE SCHIMBĂRI

UNIVERSAL

06.00 Schimb de vieţi – Drama 2000 08.00 Mike şi Molly 08.30 Mike şi Molly 09.00 O familie de poliţişti 10.00 Castle 11.00 Hawaii 5.0 12.00 Mike şi Molly 12.30 Mike şi Molly 13.00 O familie de poliţişti 15.00 Fotbal Shaolin – Action 2001 17.00 Mike şi Molly: Fără exagerări 17.30 Mike şi Molly 18.00 Hawaii 5.0 19.00 Castle 20.00 Arcaşul 21.00 CSI: Miami 22.00 Aproape oameni 00.00 Hawaii 5.0 01.00 Şcoala sub teroare – Sci-fi, USA 1998 03.00 Arcaşul 03.45 Castle 04.30 Castle

Primarul Crişan schimbă linia

Primarul comunei Vladimirescu a părăsit tabăra social-democrată, în favoarea democrat-liberalilor.

ARAD. Din spusele primarului Ioan Crişan, ultima picătură care a umplut paharul a fost comportamentul PSD la împărţirea banilor: „Căprar s-a lăudat peste tot cu sumele alocate comunelor, unora le-a dat cu carul, nouă nici măcar cu paharul". Crişan mai adaugă şi că a vorbit cu consilierii locali, iar unii dintre ei îl vor urma la noua formaţiune politică, profitând de Ordonanţa Guvernului.

Ioan Crişan FOTO: JA

Poveste veche

Despre trecerea primarului de Vladimirescu de la PSD la PDL se vorbeşte de multă vreme, relaţiile dintre Crişan şi conducerea locală a PSD fiind de ani buni unele încordate. Liderii social-democraţi şi-au exprimat (în interiorul partidului) nemulţumirea faţă de rezultatele proaste pe care PSD le-a obţinut în Vladimirescu la alegeri, în pofida faptului că primarul comunei îşi trece de obicei în cont rezultate spectaculoase la scrutinuri.

Aşadar, plecarea lui Ioan Crişan din PSD nu reprezintă o surpriză pentru social-democraţii arădeni. Aşa după cum nici înregimentarea în structurile PDL nu este o surpriză, apropierea primarului de democrat-liberali fiind vehiculată de multă vreme în lumea politică locală. Acum, că lucrurile s-au clarificat, probabil toată lumea e mulţumită. **JA-D.D.**

Festivităţi sub teroarea ploii

Ploaia a dat peste cap deschiderea festivă a noului an în şcolile din municipiu şi judeţ.

La festivitatea de deschidere a noului an şcolar FOTO: VASILE FILIP

ARAD. Noul an de învăţământ 2014-2015 a început, ieri, sub teroarea ploii. Stropii mici şi deşi ce cădeau fără încetare le-au dat mari bătăi de cap părinţilor şi bunicilor care şi-au dus copiii la şcoală. Cei cu maşina au avut de înfruntat un trafic infernal (deşi agenţii de circulaţie se străduiau să fluidizeze traficul), dar şi coşmarul găsirii unui loc de parcare (mai ales în zona liceelor din centru). Nici celor care au ales să vină pe jos nu le-a fost mai uşor. Ascunşi sub umbrele, că abia se mai vedeau vârfurile buchetelor de flori, cei mici se mişcau anevoie pe străduţele ultra aglomerate. Probleme deosebite au avut şi conducerile instituţiilor de învăţământ, care s-au văzut nevoite să renunţe la festivităţile fastuoase din curţile şcolilor, cu clasele aliniate în careu, în frunte cu diriginţii, şi loc suficient pentru părinţi, bunici şi fraţi. Şi, forţate de împrejurări, au recurs la „planul B", deschiderea noului an în cele mai mari spaţii (acoperite) de care au dispus.

În sala de sport

Printre cei mai fericiţi au fost cei de la Colegiul Naţional „Preparandia - Dimitrie Ţichindeal", care dispune de o modernă sală de sport. Aici s-au adunat elevii de ciclu primar, gimnazial şi liceal (în şcoală sunt cuprinşi, în acest an, 1.357 elevi, din care 124 boboci de clasa 0 şi 124 boboci de liceu - clasa a IX-a). „Colegiul nostru este foarte solicitat - ne-a mărturisit prof. Sorin Haiduc, directorul liceului. Din această cauză, am fost nevoiţi să cerem aprobare pentru încă o clasă 0. Începem noul an cu convingerea că vom avea rezultate măcar ca anul trecut, când (aşa cum aţi consemnat şi d-voastră) am avut un premiu naţional la olimpiadă".

Pe holul Colegiului

Cei peste 500 de elevi (din care 108 boboci: liceu - 49 + şcoala profesională - învăţământ de 3 ani - 59) de la Colegiul Tehnic „Aurel Vlaicu" au participat la festivitatea de deschidere pe holul şcolii. Lor le-au fost adresate mesaje pentru „noul început" de către invitaţi iar, în discursul său, prof. ing. Michaela Borza, directorul liceului, arăta că „este necesar să înţelegeţi că trebuie să învăţaţi nu atât pentru şcoală, cât mai ales pentru viaţă, noi profesorii vă stăm alături, călăuze şi prieteni mai mari la care puteţi apela atunci când este nevoie".

În sala festivă

Din cei peste 1.000 de elevi, care învaţă la Colegiul Naţional „Moise Nicoară", în sala festivă (arhiplină), alături de conducerea liceului - prof. Major Csaba, director: Maria Haş, director adjunct - şi invitaţi, au fost chemaţi doar bobocii (90 - de clasa a V-a şi 169 de clasa a IX-a). Am reuşit să stăm de vorbă cu câţiva dintre aceştia şi i-am întrebat de ce au ales „Moise Nicoară". Iată două răspunsuri: „Am ales «Moise Nicoară» deoarce în această şcoală se lucrează foarte mult şi la un nivel ridicat, a fost alegerea mea să devin om important în viaţă" (Circa-Chirila Anya) sau „... pentru că vreau să devin o persoană educată şi respectată şi vreau să mă implic în activităţi şi să învăţ foarte bine" (Toderici Mihai).

VASILE FILIP
vasile.filip@russmedia.ro

Din nou la şcoală

65.833 de copii s-au îndreptat, ieri dimineaţă, spre şcolile sau grădiniţele din judeţ. Dintre aceştia, 15.817 învaţă la liceu, 16.803 merg la gimnaziu, 19.510 sunt cuprinşi în ciclul primari iar, cei mai mici, 11.661 sunt preşcolari.

Glad Varga, secretar general-adjunct la TDL

ARAD. Glad Varga a fost desemnat secretar general-adjunct în Biroul Naţional al organizaţiei de tineret a PDL. „Cred că desemnarea mea ca secretar general-adjunct reprezintă, mai ales, o recunoaştere a activităţii organizaţiei din Arad. Este o funcţie importantă, care presupune implicarea în sectorul organizatoric, un sector foarte important în perspectiva consolidării unui partid puternic, de dreapta, cum va fi ACL. Această funcţie va fi menţinută inclusiv în structurile Alianţei Creştin-Liberale", a declarat Glad Varga.

Glad Varga participă, alături de alţi tineri arădeni, la Şcoala de Vară a TDL/TNL, la Eforie Nord. La aceste cursuri şi-au anunţat prezenţa şi cei doi copreşedinţi ai ACL, Klaus Iohannis şi Vasile Blaga. **JA-S.T.**

Adrian Ţolea: PPE a pus condiţii PMP

PPE a condiţionat primirea PMP în „familie" de susţinerea candidatului dreptei în turul doi, dacă Udrea nu ajunge acolo.

ARAD. „Săptămâna trecută, Adunarea Politică a Partidului Popular European a aprobat cooptarea PNL şi PMP în cadrul celei mai mari familii politice din Parlamentul European. Prin cooptarea celor două partide în cadrul PMP se face încă un pas spre unificarea dreptei româneşti. Totodată, pentru a fi acceptaţi în cadrul PPE, celor din PMP li s-a cerut să spună clar ce vor face în cel de-al doilea tur al alegerilor prezidenţiale, în cazul în care candidatul lor nu trece de primul tur. Această cerinţă a venit ca o garanţie a faptului că PMP va susţine candidatul de dreapta şi că proiectul de unificare a dreptei româneşti va fi dus la bun sfârşit", a declarat Adrian Ţolea, prim-vicepreşedintele Alianţei Creştin Liberale Arad. În altă ordine de idei, el a vorbit şi despre moţiunea de cenzură depusă de ACL în Parlament.

Moţiunea

„Alianţa Creştin Liberală a depus vineri moţinea de cenzură cu titlul «Victor Ponta pune în pericol statul de drept! Opriţi fraudarea alegerilor de către PSD!». Moţiunea a fost iniţiată de către 171 de parlamentari ai ACL, dar ea va fi susţinută şi de către parlamentari ai altor partide. Moţiunea este îndreptată împotriva abuzurilor repetate ale Guvernului Ponta - în plan instituţional, legislativ şi organizatoric - care dovedesc un plan de fraudare a alegerilor prezidenţiale", a spus Ţolea.

Ordonanţa

În acelaşi timp, prim-vicepreşedintele ACL Arad a vorbit şi despre reacţia PPE de a respinge ferm, printr-o rezoluţie adoptată săptămâna trecută la Bruxelles, ordonanţa de urgenţă prin care Guvernul Ponta a dat frâu liber traseismului politic al aleşilor locali chiar înaintea alegerilor prezidenţiale.

„Prin rezoluţia adoptată săptămâna trecută de către PPE, europenii îşi exprimă îngrijorarea profundă faţă de lipsa de respect pentru legi şi pentru valorile democraţiei. PPE îndeamnă Guvernul României să retragă ordonanţa de urgenţă emisă cu atât de puţin timp înaintea alegerilor prezidenţiale şi să înceapă negocierile, cu toate partidele politice din Parlament, pentru reformarea sistemului electoral", arată Ţolea. **JA-S.T.**

Privatizarea Sanevit Arad, tot mai aproape

La solicitarea Jurnal arădean/ Aradon, Ministerul Economiei oferă detalii privind viitorul fabricii de seringi.

ARAD. Dar chinezii nu sunt singurii investitori interesaţi de preluarea Sanevit. Potrivit Oficiului Participaţiilor Statului şi Privatizării în Industrie (OPSPI), din cadrul Ministerului Economiei, „mai există interes pentru S.C. SANEVIT 2003 S.A. din partea unei firme slovace". Conducerea fabricii arădene de seringi a fost contactată de reprezentanţii acestei firme încă de acum cinci ani. Atunci, slovacii şi-au exprimat intenţia de a cumpăra Sanevit, de a menţine obiectul de activitate al societăţii, de a-l dezvolta şi de a-l diversifica. Dar, cum la nivel local nu s-a putut lua nicio hotărâre privind privatizarea, iar la nivel central trona dezinteresul factorilor de decizie, totul a rămas în coadă de peşte...

Acum, însă, lucrurile încep să se mişte. „Ca urmare a interesului manifestat de către potenţialii investitori, OPSPI urmează să finalizeze documentaţia de privatizare pentru S.C. SANEVIT 2003 S.A. şi va publica în presa internă şi internaţională anunţul privind oferta de vânzare a acţiunilor deţinute de statul român la această societate" - precizează reprezentanţii Ministerului Economiei la solicitarea Jurnal arădean/ Aradon. **JA-D.D.**

Licăr de speranţă pentru Sanevit FOTO: D.D.

Traian Igaş FOTO: JA

Igaş: „Suntem ultimii din Europa pe piaţa muncii"

Senatorul arădean solicită Guvernului să pună în aplicare Legea Educaţiei aşa cum a fost gândită în anul 2011.

ARAD. Senatorul Traian Igaş este „îngrijorat" de ultimele cifre date publicităţii de Eurostat, care arată o creştere mare a şomajului în România. „Guvernul PSD reuşeşte să ne ducă din nou pe ultimul loc în clasamentul european al ocupării pieţei muncii. Eurostat a făcut public raportul în care numărul angajaţilor în România a scăzut în trimestrul 2 din acest an cu 3,1% faţă de perioada similară a anului trecut, având cea mai mare scădere dintre toate statele UE. Din păcate, o altă cifră este îngrijorătoare, şi anume numărul de şomeri cu facultate, număr care a ajuns la aproximativ 27.000. Acest guvern este incapabil să gândească un sistem care să creeze mai multe meserii şi inundă piaţa muncii cu tineri licenţiaţi dar fără meserii."

Din păcate, spune senatorul arădean, actualul Guvern refuză să pună în aplicare o lege concepută tocmai pentru a reduce fenomenul şomajului. „Ca om de dreapta, mă confrunt periodic cu această problemă care se accentuează de la an la an. La liceele tehnologice din Arad a scăzut numărul înscrierilor cu aproape 400. Atunci când un mic întreprinzător are nevoie de forţă de muncă se confruntă cu această lipsă acută de meseriaşi, iar eu cunosc foarte bine acest sentiment. Solicit Guvernului să pună în aplicare Legea Educaţiei aşa cum a fost gândită în anul 2011 la acest capitol, o lege concepută tocmai pentru a reintroduce şcoala profesională şi a crea forţă calificată de muncă", declară Igaş. **JA-S.T.**

A omorât un mistreţ FOTO: JA

Prins cu porcul mistreţ ascuns în maşină

TÂRNOVA. Poliţiştii de la Târnova l-au depistat pe Mihăiţă B., din Drauţ, în maşina căruia a fost găsit un porc mistreţ mort care prezenta urme de împuşcare. În aceeaşi maşină, o Dacia 1307, a mai fost descoperită o armă de vânătoare confecţionată artizanal care avea pe ţeavă un cartuş de calibrul 12 cu capsa nepercutată. Bărbatul are acum dosar penal pentru braconaj. **JA-A.G.**

15

bucăţi de tablă zincată, posibil furată, au găsit poliţiştii în căruţul unui bărbat. Oamenii legii spun că Tudorel M., de 42 de ani, din Sederhat, trăgea pe Calea Victoriei un cărucior în care se aflau 15 bucăţi de trablă zincată. Se pare că materialul ar fi fost furat de pe conductele de încălzire ale CET. Poliţiştii continuă cercetările, bărbatul fiind suspectat de furt. **JA-A.G.**

Cu procură falsă la puctul vamal de la Nădlac

NĂDLAC. Poliţiştii de frontieră de la Nădlac au depistat o femeie care vroia să scoată ilegal din ţară un minor. Olguţa D., de 21 de ani, s-a prezentat la control însoţită de fiica ei şi, pe lângă actele de identitate, a arătat poliţiştilor şi o procură notarială care îi permitea să o scoată pe cea mică din ţară. Frontierieştii au descoperit, însă, că actul este fals, aşa că femeia a fost oprită din drum. **JA-A.G.**

Au dat sute de amenzi FOTO: A.G.

Au rămas fără permisele de conducere

ARAD. Poliţiştii rutieri au aplicat, în numai 24 de ore, 350 de sancţiuni contravenţionale în valoare totală de 98.500 de lei. 280 din totalul amenzilor au fost aplicate pentru depăşirea vitezei legale de deplasare, neacordare de prioritate pietonilor sau conducere sub influenţa băuturilor alcoolice. În plus, au fost reţinute 19 permise de conducere şi 7 certificate de înmatriculare. **JA-A.G.**

Se pregătesc de Festivalul Minorităţilor Naţionale

Se fac ultimele pregătiri pentru Festivalul Minorităţilor Naţionale la Arad.

ARAD. 18 şi 19 septembrie. Două zile de festival dedicat tuturor arădenilor, dar mai ales minorităţilor de aici. La această oră, potrivit comunicatului remis de organizatori, se fac ultimele pregătiri pentru Festivalul Minorităţilor Naţionale de la Arad, eveniment inclus de anul trecut în Mişcarea Charta XXI pentru reconcilierea popoarelor. Organizatorii anticipează faptul că peste 300 de reprezentanţi ai minorităţilor vor participa la acest eveniment, manifestarea fiind onorată şi de fostul vicepreşedinte al Parlamentului European, Laszlo Surjan, care a confirmat participarea, indicând faptul că se simte onorat de invitaţia făcută de autorităţile arădene. Tot ca noutate, în cadrul manifestării a fost invitat un ansamblu folcloric din străinătate (Soubor Dúbrava din Cehia), care va susţine un recital de cântece şi dansuri tradiţionale din regiune.

Programul manifestărilor

Manifestarea a ajuns în acest an la cea de-a IX-a ediţie iar, potrivit organizatorilor, va reflecta coabitarea celor nouă minorităţi etnice din judeţul Arad. Prima zi de festival va găzdui, în Sala Ferdinand a Palatului Adminsitrativ, cu începere de la ora 16.00, festivitatea de deschidere, ocazie cu care primarul Gheorghe Falcă va ţine un discurs. Va urma simpozionul cu tema „Contribuţia minorităţilor naţionale la patrimoniul comunităţii arădene", al cărui moderator va fi istoricul Corneliu Pădureanu. Prima zi va fi completată cu o expoziţie de fotografii din activitatea şi evenimentele minorităţilor naţionale, dar şi de un tur al Podgoriei Aradului.

În cea de a doua zi a festivalului, pe 19 septembrie 2014, va avea loc, începând cu ora 17.00, parada portului popular al minorităţilor naţionale din judeţul Arad, eveniment care va prinde culoare pe centrul Aradului (traseul fiind Palatul Administrativ-Teatru-Palatul Administrativ-Parcul Eminescu). Începând cu ora 18.00, în Parcul „Mihai Eminescu" va avea loc un spectacol de cântece şi dansuri tradiţionale din repertoriul minorităţilor. Tot aici, prin intermediul standurilor de prezentare, va avea loc şi o prezentare a tradiţiilor minorităţilor naţionale şi ale comunităţilor etnice care conviețuiesc în Arad.

JA- A.B.

Trei din străinătate

Pe parcursul celor două zile se vor evidenţia relaţiile de bună colaborare ale municipiului Arad cu oraşele înfrăţite, la eveniment fiind invitate să participe delegaţii ale oraşelor Zrenjanin (Serbia), Praga 5 (Cehia), Gyula (Ungaria), intenţia oranizatorilor fiind aceea de „a scoate în evidenţă cele mai valoroase aspecte din viaţa minorităţilor care conviețuiesc de sute de ani, în armonie, în municipiul şi judeţul Arad".

Bătaie cu bâte, cuţite şi hârleţ

Un cioban a ajuns la spital cu intestinele atârnându-i în afara abdomenului după ce s-a bătut cu un bătrân de 73 de ani.

Ciobanul a ajuns la spital FOTO: V.O.

ARAD. Anchetatorii trebuie să deslușească ițele unui scandal care s-a finalizat cu un cioban care a ajuns la spital cu abdomenul tăiat. Și asta pentru că fiecare persoană implicată în scandal are varianta proprie. Povestea începe cu ciobanul care își plimba oile în zona balastierei din Micălaca. Acesta spune că animalul de companie al bătrânului de 73 de ani, un câine foarte periculos, i-ar fi atacat oile. „Nu a fost prima dată când s-a întâmplat așa ceva. Acum trei ani am avut aceeași problemă. Așa că m-am dus la ușa omului să îi spună să își închidă câinii, după care am plecat. La un moment dat, am auzit pe femeia bătrânului că strigă «Nu îl lovi!». Când m-am întors, bătrânul era cu un hârleț în mână și m-a lovit cu el în cap. După aceea nu mai știu ce s-a întâmplat", a povestit ciobanul de pe patul de spital.

De cealaltă parte, bătrânul are varianta lui: „Eu nu îl cunosc pe omul ăsta. A venit la mine acasă, a sărit gardul, a intrat înăuntru având un cuțit mare în mână și m-a amenințat că pe mine mă omoară, iar pe baba mea o violează. Am luat un par și l-am lovit de vreo două ori. El a plecat, iar la ieșire a alunecat pe un linoleum și a căzut. S-a ridicat și a plecat mai departe cu oile. După aceea am auzit că l-a dus salvarea la spital. Au venit la mine niște polițiști, ne-au încătușat și pe mine și pe babă și ne-au dus la declarații. Atât. Eu nu l-am tăiat. Și nu l-am lovit cu hârletul. Dacă îl loveam cu hârletul, acum era mort".

Bătrânul de 73 de ani spune că, cel mai probabil, ciobanul s-a împlântat singur în propriul cuțit când ar fi alunecat. Așa că oamenii legii trebuie să descopere acum cine minte și cine spune adevărul. **JA-A.G.**

A fost operat

Ciobanul a fost dus la Spitalul Județean Arad unde a fost operat de urgență, intestinele fiindu-i reintroduse în cavitatea abdominală. „Pacientul a ajuns la spital cu o leziune abdominală care ar fi putut fi provocată de un hârleț. Acesta a fost operat și transferat la secția de Terapie Intensivă, starea lui fiind una bună, la fel ca și evoluția postoperatorie", a spus Adrian Wiener, directorul medical al Spitalului Județean.

ARAD ONLINE
www.aradon.ro

Două accidente: un mort şi doi răniţi

ARAD. Ploaia, neatenţia la volan sau oboseala au provocat două accidente grave în judeţul Arad. Primul a avut loc în noaptea de duminică spre luni, în Vladimirescu. Potrivit informaţiilor venite dinspre IPJ Arad, un şofer de 25 de ani din Buzău conducea un autovehicul spre Arad în timp ce ploua torenţial şi a intrat într-un stâlp. „A pierdut controlul volanului, a părăsit partea carosabilă şi a intrat într-un stâlp electric de pe marginea drumului", a spus Camelia Tuduce, purtătorul de cuvânt al IPJ. Şoferul a fost preluat de un echipaj SMURD şi transportat la Spitalul Judeţean Arad. Cu toate manevrele de resuscitare efectuate de medici, tânărul a decedat chiar la unitatea medicală.

Un al doilea accident de circulaţie s-a petrecut în zona Archiş. Aici un bărbat conducea o autoutilitară iar, într-o curbă, a derapat, a ieşit de pe şosea şi s-a răsturnat. Poliţiştii au descoperit că bărbatul consumase alcool în cantităţi destul de importante, ţinând cont că etilotestul a arătat peste 1 miligram de alcool pur în aerul expirat. Două persoane aflate ca şi pasageri în autoutilitara respectivă au fost rănite, fiind transportate la Spitalul Orăşenesc Ineu pentru investigaţii.

JA-A.G.

UNIUNEA EUROPEANĂ
GUVERNUL ROMÂNIEI
Instrumente Structurale 2007 - 2013

Programul Operaţional Sectorial „Creşterea Competitivităţii Economice"
-co-finanţat prin Fondul European de Dezvoltare Regională
„Investiţii pentru viitorul dumneavoastră"

ANUNŢ

Finalizarea proiectului "Performer Info Consulting"

Arad, 16.09.2014

SC Horga Consulting SRL, cu sediul în Arad, B-dul. Revoluţiei Nr. 93 corp A, apt. 11, a derulat, începând cu data de 30.06.2014, proiectul "Performer Info Consulting", co-finanţat prin **Fondul European de Dezvoltare Regională si cu Autoritatea de Management Ministerul Fondurilor Europene**, în baza contractului de finanţare încheiat cu Agenţia pentru Dezvoltare Regională Vest.
Valoarea totală a proiectului a fost de 119.232,20 lei, din care asistenţa financiară nerambursabilă a fost de 90.717,50 lei.

Proiectul a fost implementat în localitatea ARAD pe o durată de 3 luni.

Obiectivul proiectului a fost dezvoltarea organizationala a solicitantului bazata pe utilizarea mijloacelor tehnice avansate, prin achizitionarea de echipamente, retelistica, software si servicii in domeniul tehnologiei informatiei, a comunicarii si de calcul, moderne.

Impactul obţinut la finalul proiectului:
Număr calculatoare conectate la internet broadband: 23
Numărul conexiunilor la internet realizate în cadrul proiectului: 2
Numărul persoanelor angajate: 9
Numărul soluţiilor de semnătură electronică: 1

Detalii suplimentare puteţi obţine de la:
Nume persoană contact Bîşcă Florin Dacian
Funcţie: Manager proiect
Tel. 0749-092.943, Fax: , e-mail: florin.dacian@gmail.com
www.amposcce.minind.ro
www.adrvest.ro

(670424)

TAKATA conduce activităţile europene ale Corporaţiei Takata din Tokyo, unul din producătorii de top de echipamente de siguranţa pentru industria automotive. Takata are 11.000 de angajaţi in Europa si aproape 29.000 peste tot in lume. Ca partener de încredere al companiilor producătoare de autoturisme, Takata dezvoltă si produce componente si produse de siguranta de înaltă calitate. Portofoliul de produse este compus din volane, sisteme de airbaguri, centuri de siguranta, componente electronice si senzori, precum si componente de habitaclu si sisteme de siguranta pentru copii. ***Pentru a ne întări echipa din Arad, suntem în căutare de:***

TAKATA

TAKATA ANGAJEAZA
TEHNICIAN MECANIC
· Fabrica Scularie -
· 3 posturi disponibile –

· Cautam Tineri absolventi de şcoală profesională sau liceu tehnic (domeniu de specializare – mecanic, prelucrări mecanice), fara experienta in campul muncii, cu indemânare, răbdare si spirit de echipă;
· Te pregatim pentru meseria de sculer- matriter si vei invata procedeele de executie a reperelor prin procedee specifice sculerilor, prin frezare, gaurire, rectificare si strunjire.

Asteptam cererile voastre pe adresa e-mail resurse.umane@eu.takata.com, la numărul de fax 0257/203841 sau la sediul companiei Takata din Zona Industriala Arad Vest Str. III Nr. 9

(659377)

RECLAME

Sport

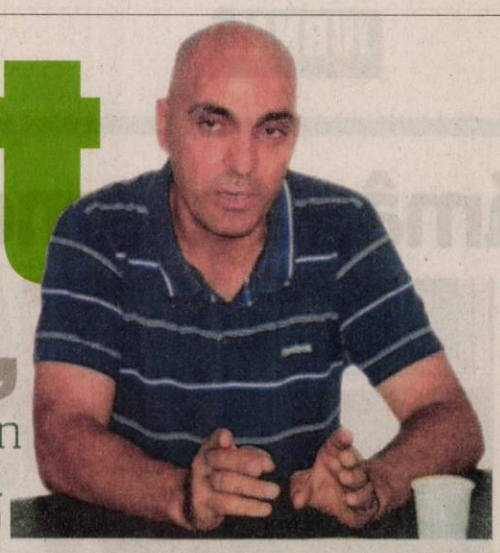

„Fetele sunt decise să mai adauge un trofeu în vitrina clubului"

Marcel Urban, preşedinte Univ Goldiş ICIM

174

este locul ocupat de către tenismenul arădean Marius Copil în clasamentul ATP dat publicităţii ieri. Reprezentantul CSM Arad a strâns 296 puncte, în urma participării la 25 de turnee. Copil joacă în această săptămână la Challengerul din Trnava (Slovacia), în primul tur întâlnindu-l pe cehul Jan Hajek (2-2 la întâlnirile directe).

S-au remarcat la fileul Cupei „Florenţa Mihai"

ARAD. Clubul Sportiv TenisFan Arad (preşedinte Anela Freer) a organizat, recent, Cupa „Florenţa Mihai" la tenis de câmp, pentru copii între 5 şi 16 ani. Pe primul loc al podiumului de premiere s-au clasat: Darie Matei (ţintire), Alexandru Istrate (îndemânare), la categoria 5-7 ani, Andrei Crişan (aruncare), Andreea Moisă (îndemânare), la categoria 8-11 ani, şi cuplul Patrick Baboş / Sergiu Toader la categoria peste 11 ani. **JA-D.L.**

Ultramaratoniştii montani din Experienţa Multisport

ARAD. Patru membri ai Clubului Sportiv Experienţa Multisport Arad, Lucian Dincea, Kalman Ambruş, Ioan Neş şi Sorin Herman, au participat, recent, la un concurs internaţional de alergare montană, Transylvania Trail Traverse, organizat în Munţii Bucegi.

Iubitorii de alergare montană au avut posibilitatea să aleagă una dintre cele trei curse prestabilite: TTT Silvania (30 km şi diferenţă de nivel de 1580m), TTT Vlad Ţepeş (55 km şi diferenţă 4300m) şi TTT Dracula (106 km şi diferenţă 8500m). Alergătorii Lucian Dincea şi Kalman Ambruş au optat pentru cea mai dificilă dintre curse, pe care au reuşit să o încheie în 33 ore, 1 minut şi 16 secunde, obţinând locul 11 din totalul de 55 de sportivi. Cei doi au obţinut 4 puncte UTMB şi mai au nevoie de doar 3 puncte pentru a participa anul viitor la una dintre cele mai prestigioase competiţii de profil din Europa, Ultra-Trail du Mont Blanc.

Cu bine au terminat şi ultramaratoniştii Ioan Neş şi Sorin Herman, care au concurat la TTT Silvania, parcurgând traseul dificil în 8 ore şi 9 minute. **JA-D.S.**

Pasionaţi de alergarea montană FOTO: FAN

Supercupă în anonimat!

FR Baschet dovedeşte lipsă de respect faţă de suporterii CSM Târgovişte şi Univ Goldiş ICIM Arad.

Sperăm ca time-out-urile cerute de Jose Araujo să le ajute pe arădence în drumul spre trofeu FOTO: FAN

BUCUREŞTI. Noul sezon baschetbalistic intern debutează cu Supercupa României, o „găselniţă" a federalilor fără noimă, câtă vreme, ceea ce ar trebui să fie un regal sub panou şi o propagandă pentru atragerea fetelor spre sportul cu mingea la coş, se va desfăşura în anonimat. Este inadmisibil ca duelul marilor rivale, Univ.Goldiş ICIM Arad şi CSM Târgovişte - programat astăzi, ora 18, la Arena de Baschet din Bucureşti - să nu fie transmis de niciun post de televiziune. Incompetenţa mai marilor FR Baschet în a găsi pe piaţa media un post TV interesat de a transmite clasicul Arad-Târgovişte, alimentează suspiciunile care vorbesc despre „dirijarea" trofeului către gruparea de pe Dâmboviţa, la comanda naşului Horia Păun. În anonimat, chiar şi arbitrilor le va fi mult mai uşor să ducă la îndeplinire dorinţa federalilor. Aceştia din urmă au coborât standardul atât de jos, încât se fac preş în faţa unei echipe din Târgovişte care îşi permite să sfideze deciziile FIBA.

Misiune (im)posibilă

Chiar şi aşa, Monica Brosovszky şi coechipierele ei au plecat spre Capitală cu dorinţa de a câştiga prima ediţie a Supercupei. Cu un lot pe jumătate schimbat, Jose Araujo nu va putea conta pe canadianca Plouffe, în pregătire cu naţionala Canadei, în vreme ce Engelman este incertă din cauza problemelor medicale. De partea cealaltă, driblând regulamentul în vigoare, CSM Târgovişte şi-a asigurat serviciile unor piese grele din tabăra contracandidatelor: Watson şi Dincă (Sepsi Sf. Gheorghe), Whittington (Alba Iulia), Alecu (Alexandria) şi Coker (Arad). La care se adaugă consacratele Givens, Poole, Stoenescu şi Huţanu. **JA-D.S.**

Avantaj Târgovişte

Va fi practic o reeditare a ultimelor două finale de campionat, dar şi un nou episod al derby-ului clasic Arad-Târgovişte. Din 2005 şi până acum, cele două forţe sub panoul feminin şi-au dat întâlnire de 39 de ori, scorul întâlnirilor directe fiind de 25-14 în favoarea târgovişteneelor.

UTA s-a impus la „Memorialul Legendelor"

Meciul cu Elore Bekescsaba a fost câştigat lejer de arădeni, cu 6-2, Dorel Toderaş realizând o „triplă".

ARAD. A fost bifat şi „Memorialul Legendelor", cu un singur meci, vineri după-amiaza, pe „Şega", cel dintre echipele de „old-boys" ale cluburilor UTA şi Elore Bekescsaba.

Meciul a fost unul antrenant, cu destule reuşite tehnice (chiar dacă mulţi jucători aveau burtă ori chelie), mai ales în dreptul utiştilor, care au câştigat facil, cu 6-2. Veşnic tânărul Dorel Toderaş a marcat trei goluri, Neluţu Ardelean şi-a înscris de două ori numele pe lista marcatorilor, iar „bombardierul" Adi Ungur a punctat o dată.

Elore Bekescsaba l-a avut în teren şi pe ex-utistul Viorel Vancea, prietenul arădenilor, nelipsit de la vreo competiţie a celor de la „Old-boys" UTA.

Invitat special a fost fostul mare arbitru român, Ioan Igna, care s-a alăturat utiştilor încă de vineri dimineaţă, când a fost prezent şi la ultima fotografie pe vechiul „Francis Neuman" (ce a mai rămas din el).

Lotul antrenat de Mihai Ţârlea, secondat de Sandu Gaica şi Imi Hirmler a fost următorul: Szabo - Adolf, Nadiu, Grădinariu, Vânătoru, Novac, Ungur, Lazăr, Neamţiu, Mitu, Ardelean, Toderaş, Gaie, Grad. **JA – L.S.**

Cele două loturi prezente la Memorialul Legendelor FOTO: FAN

Arădenii, cei mai buni fotbalişti din MAI FOTO:D. OCNERIU

Aradul a câştigat CN de minifotbal al MAI

LIPOVA. 12 formaţii, reprezentând inspectorate judeţene ale Poliţiei, Jandarmeriei, Poliţiei de Frontieră şi IJSU, au participat, în week-end, la ediţia a II-a a Campionatului Naţional de minifotbal al Ministerului de Interne. La final, pe podium au urcat: 1. Arad; 2. Timiş; 3. Bihor. „Ne bucurăm că oraşul nostru a fost ales să găzduiască ediţia din acest an a campionatului de minifotbal al MAI şi mai ales că reprezentativa Aradului a câştigat competiţia. Lipova devine o locaţie tot mai căutată pentru odihna şi recreerea lucrătorilor din minister, la Băile Lipova fiind dată în folosinţă, de curând, o frumoasă bază de agrement a IPA" ne spune cms. Adrian Conopan, locţiitorul şefului Poliţiei Lipova. **JA-D.O.**

Fotbal - Campionatul Judeţean Onoare

Seria A, etapa 5. Rezultate: Atletico Arad – Mureşul Zădăreni 1-6, CS Glogovăţ – Unirea Şeitin 4-2, Speranţa Turnu – Semlecana Semlac 4-2, Voinţa Munar – AC Şagu 3-1, Cetate Săvârşin – AS Aluniş 2-1, Forest Oil Sp German – Înfrăţirea Iratoşu 1-5, FC Zimandu Nou – AS Vinga 1-2, Olimpia Bârzava – Victoria Felnac 2-7.

Clasamentul

1. VICTORIA FELNAC	5	5	0	0	21-5	15
2. CETATE SĂVÂRŞIN	5	4	1	0	20-4	13
3. CS GLOGOVĂŢ	5	4	0	1	11-6	12
4. MUREŞUL ZĂDĂRENI	5	3	1	1	25-9	10
5. VOINŢA MUNAR	5	3	1	1	15-6	10
6. SEMLECANA SEMLAC	5	3	0	2	14-8	9
7. ÎNFRĂŢIREA IRATOŞU	5	2	1	2	13-7	7
8. UNIREA ŞEITIN	5	2	1	2	12-10	7
9. SPERANŢA TURNU	5	2	0	3	11-11	6
10. AC ŞAGU	5	2	0	3	8-12	6
11. AS VINGA	5	2	0	3	6-13	6
12. AS ALUNIŞ	5	2	0	3	5-13	6
13. OLIMPIA BÂRZAVA	5	1	1	3	16-19	4
14. ATLETICO ARAD	5	1	0	4	8-21	3
15. SP GERMAN	5	1	0	4	2-23	3
16. ZIMANDU NOU	5	0	0	5	1-19	0

Etapa viitoare: Şagu – Săvârşin, Zimandu Nou – Glogovăţ, Zădăreni – Munar, Vinga – Aluniş, Semlac – Atletico, Felnac – Turnu, Iratoşu – Bârzava, Şeitin – Sp German.

Seria B, etapa 5. Rezultate: Podgoria Ghioroc – Viitorul Sepreuş 5-1, Şoimii Pâncota II – Flacăra Ţipari 4-0, Frontiera Pilu – Viitorul Satu Nou 1-1, Şoimii Şimand – Steaua Grăniceri 3-0, Avântul Târnova – Recolta Apateu 3-1, Cetate Dezna – Vulturii Socodor 4-0, Crişul Alb Buteni – Unirea Gurahonţ 3-0, Olimpia Bocsig – Voinţa Macea 1-1.

Clasamentul

1. VIITORUL SATU NOU	5	4	1	0	15-6	13
2. ŞOIMII ŞIMAND	5	4	0	1	16-7	12
3. VOINŢA MACEA	5	3	1	1	14-6	10
4. PODGORIA GHIOROC	5	3	1	1	17-13	10
5. AVÂNTUL TÂRNOVA	5	3	0	2	19-9	9
6. ŞOIMII PÂNCOTA II	5	3	0	2	15-10	9
7. VULTURII SOCODOR	5	2	1	2	9-10	7
8. FRONTIERA PILU	5	2	1	2	7-8	7
9. OLIMPIA BOCSIG	5	1	3	1	11-10	6
10. UNIREA GURAHONŢ	5	2	0	3	14-16	6
11. VIITORUL SEPREUŞ	5	2	0	3	12-14	6
12. FLACĂRA ŢIPARI	5	1	2	2	7-11	5
13. CRIŞUL BUTENI	5	1	2	2	5-9	5
14. RECOLTA APATEU	5	1	1	3	9-20	4
15. CETATE DEZNA	5	1	0	4	12-24	3
16. STEAUA GRĂNICERI	5	0	1	4	4-15	1

Etapa viitoare: Satu Nou – Şimand, Gurahonţ – Socodor, Apateu – Dezna, Sepreuş – Târnova, Ţipari – Ghioroc, Grăniceri – Bocsig, Buteni – Pilu, Macea – Pâncota II.

Transformă nemulţumirea în siguranţă!
ARTEX SCM
SOCIETATE CU TRADIŢIE ÎN DOMENIUL TEXTIL
ANGAJEAZĂ
CONFECŢIONERI ÎMBRĂCĂMINTE
sau PERSOANE CUNOSCĂTOARE DE MESERIE,
pentru croi, cusut, şi călcat, PRECUM ŞI MAIŞTRI, TEHNOLOGI în pregătirea producţiei
OFERIM:
■ climat de lucru european; ■ salarii motivate in acord individual şi regie; ■ tichete de masă; ■ primă de transport - prezenţă; ■ premii; ■ un singur schimb; ■ asistenţă medicală.
Angajările se fac pe bază de probă de lucru.
DETALII: telefon: 0357- 408275; 0357- 408276
(549223)

JURNAL ARĂDEAN

Începe balul în Liga Campionilor

FOTBAL. Prima etapă a grupelor Ligii Campionilor se va disputa, marți (grupele A - D) și miercuri (grupele E - H), de la ora 21.45.

Grupa A
Olympiakos Pireu (Grecia) - Atletico Madrid (Spania)
Arbitru: Pedro Proenca (Portugalia).
Juventus Torino (Italia) - Malmo FF (Suedia)
Arbitru: Szymon Marciniak (Polonia)

Grupa B
FC Liverpool (Anglia) - Ludogoreț Razgrad (Bulgaria) - Digisport 3
Arbitru: Matej Jug (Slovenia)
Real Madrid (Spania) - FC Basel (Elveția) - Digisport 1
Arbitru: Damir Skomina (Slovenia)

Grupa C
AS Monaco (Franța) - Bayer Leverkusen (Germania)
Arbitru: Pavel Královec (Cehia)
Benfica Lisabona (Portugalia) - Zenit Sankt Petersburg (Rusia)
Arbitru: Svein Oddvar Moen (Norvegia)

Grupa D
Galatasaray Istanbul (Turcia) - Anderlecht Bruxelles (Belgia)
Arbitru: Istvan Vad (Ungaria)
Borussia Dortmund (Germania) - Arsenal Londra (Anglia) - TVR 1 și Digisport 2
Arbitru: Olegario Benquerenca (Portugalia).

Grupa E
AS Roma (Italia) - ȚSKA Moscova (Rusia)
Arbitru: David Fernandez Borbalan (Spania)
Bayern Munchen (Germania) - Manchester City (Anglia)
Arbitru: Alberto Undiano Mallenco (Spania)

Grupa F
FC Barcelona (Spania) - APOEL Nicosia (Cipru)
Arbitru: Deniz Aytekin (Germania)
Ajax Amsterdam (Olanda) - Paris Saint-Germain (Franța)
Arbitru: Wolfgang Stark (Germania)

Grupa G
Chelsea (Anglia) - Schalke 04 (Germania)
Arbitru: Milorad Mazici (Serbia)
Maribor (Slovenia) - Sporting Lisabona (Portugalia)
Arbitru: Clement Turpin (Franța)

Grupa H
FC Porto (Portugalia) - BATE Borisov (Belarus)
Arbitru: Bas Nijhuis (Olanda)
Athletic Bilbao (Spania) - Șahtior Donețk (Ucraina)
Arbitru: Tasos Sidiropoulos (Grecia).

Bucurie măcar la tenis FOTO: EPA

Sârbii se menţin în prima divizie

TENIS. Serbia se menține în Grupa Mondială a Cupei Davis, ca urmare a victoriei pe care a înregistrat-o Filip Krajinovici în fața lui Yuki Bhambri, în ultimul meci al întâlnirii de la Bangalore cu India. Krajinovici l-a învins pe Bhambri cu scorul de 6-3, 6-4, 6-4. Meciul a început duminică, dar a fost întrerupt la scorul de 6-3, 4-4 din cauza ploii, astfel că a continuat luni. **SURSA: MEDIAFAX**

Coşul rămâne al americanilor!

Echipa Statelor Unite a câştigat, fără înfrângere, Campionatul Mondial de baschet masculin.

SUA a cucerit pentru a cincea oară trofeul mondial FOTO: EPA

BASCHET. Echipa Statelor Unite ale Americii și-a apărat titlul suprem, la Madrid, printr-o victorie la scor, 129-92 (35-21, 32-20, 38-26, 24-25) cu Serbia, în finala Cupei Mondiale de baschet masculin.

Americanii s-au impus grație forței lor atletice, vitezei de execuției și preciziei ireale a jucătorilor „made in NBA", notează AFP. Sursa amintită relatează că asemenea diferență între echipa SUA și restul lumii nu s-a mai văzut din 1992, când Michael Jordan, Magic Johnson și Larry Bird făceau parte din „Dream Team". Diferența este cu atât mai mare cu cât din această echipă americană nu au făcut parte niciuna dintre vedetele actuale ale NBA, precum LeBron James, Kevin Durant sau Carmelo Anthony. Pentru SUA este al cincilea titlu mondial după cele din 1954, 1986, 1994 și 2010, titlu care le asigură calificarea la Jocurile Olimpice de vară de la Rio de Janeiro, din 2016. Echipa SUA a câștigat ultimele două titluri olimpice la baschet.

Antrenorul Mike Krzyzewski a ajuns la 75 de victorii în 76 de meciuri în mandatul său, singurul eșec fiind înregistrat la Mondialul din 2006, în fața Greciei, în semifinale, după care au venit 63 de succese consecutive. Serbia, locul patru la ediția din 2010, a început finala mai bine și după patru minute conducea cu 15-7, fapt care l-a determinat pe antrenorul Krzyzewski să ceară „time-out". Indicațiile au dat roade și americanii aveau la finalul primului sfert 35-21. Echipa SUA a controlat categoric jocul și a slăbit ritmul doar pe final, permițând echipei din Balcani să mențină diferența.

În fața a 13.673 spectatori au evoluat echipele: Curry (10 puncte), Thompson (12 p), Rose, Faried (12), Gay (11), DeRozan (10), Irving (26), Plumlee (1), Cousins (11), Harden (23), Davis (7), Drummond (6), respectiv Teodosic (10 p), Simonovic, Jovic (6 p), Bogdanovic (15), Bjelica (18), Markovic (3), Kalinic (18), Bircevic, Krstic (4), Raduljica (9), Katic (2), Stimac (7). **SURSA: AGERPRES**

Top 10

1. SUA	6. Brazilia
2. Serbia	7. Slovenia
3. Franța	8. Turcia
4. Lituania	9. Grecia
5. Spania	10. Croația

Brigadă din Rusia la meciul Stelei

FOTBAL. Meciul dintre echipa Steaua București și formația daneză Aalborg, programat joi seară, pe Arena Națională, în prima etapă a grupelor Ligii Europa, va fi arbitrat de o brigadă din Rusia, cu Vladislav Bezborodov la centru, informează uefa.com. Bezborodov va fi ajutat la cele două linii de Nikolai Golubev și Maksim Gavrilin.Steaua și AaB Aalborg se vor întâlni în prima etapă a grupei J a Ligii Europa, joi seară, de la ora 22.05, pe Arena Națională din București.

Meciul dintre Zinamo Zagreb și formația Astra Giurgiu, programat tot joi seară, va fi arbitrat de o brigadă din Cipru, cu Leontios Trattou la centru. **SURSA: MEDIAFAX**

Debutează în Liga Europei FOTO: EPA

Milioane de euro în Liga Europa

FOTBAL. Câștigatoarea Ligii Europa poate încasa, în sezonul 2014/2015 al competiției, până la 9,9 milioane de euro, sumă în care nu este inclusă cota din „market pool", a anunțat, luni, UEFA, care a dat publicității sumele cu care vor fi premiate echipele participante. UEFA a estimat veniturile din acest sezon al celei de-a doua competiții europene rezervate cluburilor la 225 de milioane de euro. Din această sumă, 75 la sută (168,75 milioane) va fi acordată echipelor participante, iar 25 la sută va folosită de forul european pentru cheltuieli de administrare și organizare. La cele 168,75 de milioane de euro, UEFA va adăuga 40 de milioane de euro, din fondurile încasate din Liga Campionilor. **SURSA: MEDIAFAX**

Părăsesc lotul de gimnastică!

Mariana Bitang: „Nu mai suntem antrenorii lotului olimpic feminin".

GIMNASTICĂ. Mariana Bitang a declarat, luni, că ea și Octavian Bellu nu mai sunt antrenori coordonatori ai lotului olimpic feminin de gimnastică, astfel că nu vor însoți delegația României la Campionatele Mondiale de la Nanning (China), competiție care va începe în 3 octombrie. „După Campionatele Europene, după luna iunie, calitatea noastră de antrenori coordonatori a încetat. Este o decizie definitivă. Încercăm să mai ajutăm cum putem, am făcut cât am putut", a declarat Mariana Bitang.

Bitang și Bellu vor continua însă implicarea în parteneriatul public-privat dintre OMV Petrom și gimnastica feminină, conform contractului care a fost semnat în primăvara acestui an, suma donată de sponsor fiind de 2,5 milioane de euro pentru dezvoltare și selecție la nivelul copiilor, în intervalul 2014-2016. Printre prevederile acestui proiect se numără și selecționarea a circa 150 de copii din toată țara, cu vârste între 5 și 9 ani, care vor intra în pregătire în șase centre regionale: București (clubu-rile Steaua și Dinamo), Deva, Onești, Timișoara și Constanța. Echipa României, formată din gimnastele Larisa Iordache, Ștefania Stănilă, Andreea Munteanu, Ana Maria Ocolișan, Silvia Zarzu, Paula Tudorache și rezerva Ioana Nicoară, va participa la Campionatele Mondiale de la Nanning (China), între 3 și 12 octombrie, potrivit înscrierilor nominale anunțate de forul internațional de profil (FIG). Gimnastele tricolore vor fi însoțite de staful tehnic format din Lăcrămioara Moldovan, Lucian Sandu și Cristian Moldovan, conform unei informări a Federației Române de Gimnastică. **SURSA: MEDIAFAX**

Bitang și Bellu FOTO: EPA

Hagi infirmă transferul lui Manea la Chelsea

FOTBAL. Managerul tehnic al FC Viitorul, Gheorghe Hagi, a declarat, luni, într-o conferință de presă, că fundașul Cristian Manea este unul dintre cei mai curtați jucători ai săi, dar a precizat că acesta nu a semnat niciun precontract cu gruparea Chelsea Londra. „Și ei și alții au oferte. Avem oferte foarte multe. El este unul dintre jucătorii cei mai curtați, dar nu e adevărat că se va duce într-un loc sau altul. Depinde de el cum va juca în acest an. Dacă nu va juca bine va mai rămâne cu noi încă un an. Depinde doar de el ce va face în acest an, de evoluția lui, de tot ce va face. Dacă nu, va rămâne cu noi încă un an. În momentul ăsta nu a semnat niciun precontract", a declarat Hagi.

În ceea ce îl privește pe fiul său, Ianis Hagi, tehnicianul a spus că acesta va decide singur la ce echipă se va transfera. **SURSA: MEDIAFAX**

Simona Halep se menţine pe locul 2 în topul WTA

TENIS. Jucătoarea de tenis Simona Halep se menține pe locul 2, cu 6.160 de puncte, în clasamentul WTA dat publicității luni. Următoarea jucătoare din România în această ierarhie este Irina-Camelia Begu, care a urcat de pe locul 54 pe 53, cu 966 de puncte. Monica Niculescu se menține pe poziția 60, cu 900 de puncte, Sorana Cîrstea a coborât de pe 83 pe 84, cu 674 de puncte, iar Alexandra Dulgheru a coborât de pe 98 pe 99, cu 576 puncte.

În top 200 se mai află Cristina-Andreea Mitu (165) și Alexandra Cadanțu (199).

La dublu, cel mai bine clasată sportivă din România este Monica Niculescu, care se menține pe locul 39, cu 1.940 de puncte. În top 100 se mai află Irina-Camelia Begu, care a urcat de pe 76 pe 74, cu 1.129 de puncte, și Raluca-Ioana Olaru, în coborâre de 77 pe 78, cu 1.078 de puncte. **SURSA: MEDIAFAX**

Irina-Camelia Begu FOTO: EPA

Begu, eliminată în turul inaugural

TENIS. Jucătoarea Irina-Camelia Begu, locul 53 WTA, a ratat, luni, calificarea în turul doi al turneului de la Seul, dotat cu premii în valoare totală de 500.000 de dolari. Begu a fost învinsă în primul tur, cu scorul de 6-2, 3-6, 7-5, de sportiva sud-africană Chanelle Scheepers, numărul 83 mondial, după un meci de două ore. Tot luni, Ana Bogdan a abandonat în ultimul tur al calificărilor, în fața sportivei ruse Elizaveta Kulihkova. În momentul abandonului, Kulihkova conducea cu 2-0 în setul doi, după ce câștigase primul set cu 6-3. **SURSA: AGERPRES**

Vizăm medalii pe tatami european

JUDO. Delegația României care va participa la Campionatele Europene de judo pentru juniori, ce vor fi găzduite de Sala Polivalentă din București, este compusă din 20 de sportivi, obiectivul fiind câștigarea a cel puțin două medalii, dintre care una de aur. Vineri și sâmbătă sunt programate meciurile preliminare și finalele la individual. La competiție sunt așteptați peste 600 de sportivi din 45 de țări. **SURSA: MEDIAFAX**

Primii la alergat

Reprezentanții Europei au câștigat Cupa Continentală la atletism, competiție desfășurată sub egida Federației internaționale, ajunsă la cea de-a doua ediție, care s-a încheiat duminică la Marrakech, în Maroc. Atleții de pe bătrânul continent reușind să se impună în final, cu un total de 447,5 puncte, în fața reprezentanților Americii — 390 pct, Africii — 339 pct și Asiei-Pacific — 257,5 pct. FOTO: EPA

JURNAL ARĂDEAN

Moment de sărbătoare: s-au decernat premiile de excelență în cadrul firmei

O mare familie: Russmedia!

În weekend, la Nyíregyháza Verba Tanya, a avut loc sărbătorirea momentului de rebranding Russmedia.

ORADEA. Fosta Vorarlberger Medienhaus este una dintre cele mai mari edituri din Austria care deține mai multe ziare și portaluri web din Austria, Germania, Ungaria și România, un post de radio și o tipografie. Cel mai mare cotidian pe care îl editează este Vorarlberger Nachrichten. Acum se numește Russmedia GmbH.

Scopul acestui rebranding a fost de a crea un brand „umbrelă" mult mai puternic, modern, concentrat pe extinderea pe plan internațional.

Compania mamă este o afacere de familie de 100 de ani, ale cărei baze au fost puse de Eugen Russ în 1919. Dezvoltarea acesteia este asigurată de strategia pe termen lung a proprietarilor. Din acest mare grup face parte și compania din România, care din Inform Media a devenit Russmedia Press și care deține cotidiene, portaluri și săptămânale în Oradea, Arad și Timișoara, inclusiv Jurnal arădean și Arad Online.

Autodefinirea unui brand este importantă, pentru că asta face diferența față de alți competitori. Mesajul răzbate din calitățile și caracteristicile produsului, care este reprezentat printr-o singură frază: „Nu ne este frică de schimbări, fiindcă vedem o șansă în asta. New. Every day". Produsele editurii sunt întotdeauna bine definite pentru grupul țintă - bazele creșterii sunt reprezentate de lacune regionale și tematice. Russmedia așadar se consideră una din cele mai progresiste firme din Europa.

Evenimentul de la Verba Tanya a reunit angajații Russmedia din Ungaria și România. Jurnaliști, difuzori, oameni de marketing, programatori, tipografi au sărbătorit alături de managerii lor această schimbare, care reprezintă dezvoltarea tot mai mare pe plan internațional, dar în același timp înseamnă păstrarea valorilor de bază ale acestui brand: responsabilitate, deschidere, performanțe de vârf, transparență, independență economică și politică, eficacitate și găsirea de noi modele de afaceri în domeniul mass-media. Prezent la eveniment, fiul patronului, Eugen B. Russ, implicat în dezvoltarea trustului, reprezintă garanția că acest brand, vechi de 100 de ani, are viitorul asigurat!

Eugen B. Russ

Fekete Sandor, HR manager, semnează panoul angajaților

Bucurie și mândrie, în echipă

Sute de angajați la eveniment

Directorul executiv Josef Kogler vorbește despre valorile Russmedia

Directorul executiv Fodor Istvan, de 15 ani în firmă

Aniversează 25 - 45 de ani în firmă

Două decenii de când sunt cu noi

Plachete pentru sărbătoriți

Concurs de pescuit

Meci de bubblefotbal la Verba Tanya

În competiție au intrat fetele

Concurs de gătit

GARSONIERE

• **Vând garsonieră,** zona 300, etaj 1, confort 1, 16.700 Eur, ☎0770.639.619. 670312

AP. 1 CAMERĂ

• **Vând apartament** ultracentral etaj 2/2, 1 cameră, bucătărie, baie, renovat. Preț 18.000 Eur/negociabil. Tel.0747.331.033. 658391

AP. 2 CAMERE - ARAD

• **Cumpăr apartament 1- 2 camere. Plata pe loc!!! 0744.849.390.** 266166

• **Cumpăr apartament** 1- 2- 3 camere, plata cash. Telefon 0746.055.126, 0724.512.512. 667103

• **Vând apartament** două camere, et. I și unu la parter o cameră și toaletă, 0743.141.713, centru. 653524

• **Vând apartament** 2 camere, 51 mp, etaj 2, str. Milea, renovat, 36.500 Eur. Tel. 0749.197.079. 659452

• **Vând apartament** 2 camere etaj 4/4, B-dul Revoluției nr. 31. Informații 0720.502.455. 660660

• **Vând apartament** 2 camere, pretabil spațiu comercial, 6 Vânători, ☎0721.022.477, 0723.079.539. 660672

• **Vând apartament** 2 camere decomandate, situat lângă Piața Mihai Viteazul. Tel. 0741.520.611. 666699

• **Vând apartament** 2 camere, Vlaicu, decomandat, etaj 5, 29.900 Eur, 0746.055.126. 667084

• **Vând apartament** 2 camere, bloc ultracentral, renovat. Tel. 0257/212560. 670420

• **Vând 2** camere, 2 balcoane, etaj 2, Podgoria. Tel. 0749.197.142. 669370

AP. 3 CAMERE - ARAD

• **Vând apartament** Samantha urcător, 91 mp, mobilat, 3 camere, ☎0744.877.027. 660533

• **Vând apartament** 3 camere, decomandat, lângă Bancpost, bloc Căminul, etaj VI/X, ☎0744.583.443, 0257/461599. 635034

• **Vând apartament** 3 camere, central (str. Simion Balint), decomandat, 2 băi, ☎0752.510.776. 670314

• **Vând 3** camere decomandate, termotecă, termopan, uși, 91 mp, 0725.512.999. 654646

APARTAMENT LA CASĂ

• **Vând apartament** 1 cameră, baie, bucătărie, cămară, coridor, 76 mp, central, 23.000 Eur/negociabil, ☎0752.425.210. 666671

CASE - ARAD

• **Vând casă** cu toate utilitățile, 630 mp, în Grădiște. Tel.0727.305.133. 660216

• **Vând casă** tip vilă în Gai arhitectură deosebită. Telefon 0744.171.778. 670399

• **Vând casă** veche str. Cedrului, suprafața 650 mp, 35.000 Euro, negociabil. Telefon 0744.784.910. 633661

• **Vând casă** 2 camere hol, bucătărie, baie, gaz, termotecă, ultracentral, 40.000 Euro, negociabil. Telefon 0751.965.847. 660588

• **Vând casă,** Aradul Nou, 4 camere, termotecă, 1.440 mp, intrare auto, 63.000 Eur, ☎0744.849.390. 670316

• **Vând casă,** Grădiște, 2 camere, gaz, apă, 27.000 Eur, ☎0749.437.964. 670315

CASE - JUDEȚUL ARAD

• **Vând casă** complexă, utilități, grădină mare, Moroda- Arad. Tel. 0723.309.668. 669355

• **Vând casă** cu grădină în localitatea Tauț, 8.000 Eur, ☎0743.198.342. 659447

• **Vând casă** în Călugăreni nr.59. Preț 25.000 Eur. Tel. 0728.969.877. 668353

• **Vând casă** în comuna Somoșcheș nr.267, pretabilă pentru privatizare, în centru. Tel. 0740.315.597. 666621

• **Vând casă** în Neudorf, central, 3 camere, 3 bucătării+anexe, grădină, apă în curte, 315mp construiți, ocupabilă imediat. Tel.0744.142.295, 0740.223.491. 658383

• **Vând casă,** construcții, anexe și teren intravilan 5.755 mp în Felnac sau schimb cu apartament 1 cameră+ diferență sau cu apartament 2 camere. Telefon ☎0743.108.746. 660628

• **Vând 2** case într- o curte, locuibile, și în 2 rate, Bodrogul Nou, ☎0756.127.392. 654806

CASE VACANȚĂ - ALTE JUD.

• **Teren- BATTONYA intravilan** 1.500 mp pretabil casa, livada, utilitati, 0722257409. 658356

SPAȚII COM. - ARAD

• **25.000 mp,** pretabil hale Zona- Industrială PECICA- TURNU, front- stradal- dublu, 0722- 257409. 658355

TERENURI LOCAL

• **Loc de** casă Vladimirescu, toate utilitățile, proprietar, acte în regulă, 0743.502.222. 670405

• **Vând loc** pentru casă 550- 600 mp în centru Vladimirescu, la șoseaua principală (Progresului). Tel. 0740.044.100. 670383

• **Vând teren** Aradul Nou, 360 mp cu utilități. Telefon 0753.646.115. 648672

TERENURI JUDEȚ

• **Vând teren** arabil în comuna Pilu. Preț 5.000 Eur/ha, ☎0728.969.877. 668352

IMOBILE CHIRII

• **Închiriez apartament** 2 camere, decomandat, utilat, Fortuna, 200 Eur, ☎0723.600.510. 659418

• **Închiriem câte** o cameră pentru studenți sau elevi cu 350 lei camera, avem patru camere mobilate, în apartament la casă, încălzire proprie, frumos amenajat. Telefon 0723.233.159. 659444

• **Închiriez apartament** zona Podgoria, 2 camere, etaj 2, mobilat, utilat, renovat recent, 150 Eur+ garanție. Telefon 0745.669.544. 659464

• **Închiriez apartament** 2 camere decomandat, mobilat, utilat, contorizat, strada Spitalului, 0745.534.927. 660644

• **Închiriez apartament** zona Intim 180 Euro, 0740.171.966. 660657

• **Închiriez apartament** 2 camere, decomandat, toate utilitățile, termotecă proprie, amenajat deosebit, bloc ARED - UTA, 0724.896.823. 666576

• **Închiriez apartament** 1 cameră, mobilat, Vlaicu. Tel. 0748.726.345. 669364

• **Închiriez apartament** 2 camere decomandate, str.Traian Moșoiu, toate dotările, 200 Eur/negociabil, ☎0742.151.683. 669365

• **Închiriez apartament** 2 camere, mobilat-utilat, internet, fără copii, Grădiște. Tel.0747.819.615. 669368

• **Închiriez apartament** 3 camere, Piața M.Viteazul mobilat, utilat, 230 Euro. Telefon 0744.477.133. 670395

• **Închiriez apartament** trei camere, mobilat, zona Miorița, garaj bonus. Telefon 0745.652.197. 670398

• **Închiriez apartament** 2 camere, mobilat, utilat, aer condiționat, etaj 2, zonă liniștită (UTA). Preț 200 Eur negociabil. Tel. 0745.841.342. 670417

• **Închiriez casă** zona Intim, lângă Spitalul Județean, amenajat nou, 0724.782.776. 670404

• **Dau spre** închiriere apartament cu 2 camere mobilat modern, zona Căpitan Ignat. Telefon 0744.116.197. 670410

• **Ofer spre** închiriere apartament 2 camere, central, recent renovat, complet utilat, încălzire centrală, zona Teatru. Preț 250 Eur, ocupabil imediat, ☎0742.830.031. 671210

SPAȚII COM. - ARAD

• **Închiriez clădire** 3 nivele, demisol luminat, bun pentru comerț, bancă, birouri, clinică, ☎0748.851.005. 667091

• **Închiriez sală** diferite evenimente, birouri, depozit, Câmpul Liniștii. Telefon 0727.892.162. 648381

• **Închiriez spațiu** comercial, zona Fortuna, 0756.056.803. 642929

• **Închiriez spațiu** comercial, Eminescu, 58 mp, ☎0744.849.390. 670313

• **Închiriez/vând hale** industriale la Sânleani: 1.000, 1.500, 2.500 mp cu sau fără activități de confecții metalice și colectare deșeuri, ☎0722.315.686. 670306

OFERTE LOCURI DE MUNCĂ

• **Angajăm șofer** transport intern 24 tone. Tel. 0257/270790.

• **Angajăm șoferi** de tir cu experiență. Inf. tel. 0730.643.782.

• **Angajăm șoferi** distribuție națională pe mașini frigorifice 20to. Telefon 0749.162.963.

• **Angajăm absolvent(ă),** studii superioare promoția 2014, cunoscător franceză și engleză. CV la email: im@migarad.ro 669378

• **Angajăm brutari,** vânzătoare și ambalatori(e) pâine, ☎0730.030.106.

• **Angajăm bucătar** cu experiență bucătărie italiană și internațională. Telefon 0740.094.125.

• **Angajăm cameristă.** Nu necesită experiență. Tel. 0733.177.990.

• **Angajăm confecționere** textile cu experiență. Transport, tichete masă, ☎0744.679.392, 0727.751.440.

• **Angajăm escavatorist** balastieră Micălaca. Tel. 0721.331.733.

• **Angajăm muncitori** calificați/ necalificați în producția ambalajelor de polietilenă, 0257/206211.

• **Angajăm secretară** cu atribuții de administrație și personal curățenie, ☎0257/270790.

• **Angajăm vopsitor,** tinichigiu, mecanic, lăcătuș mecanic. Tel. 0741.082.278.

• **Angajez băieți** tehnicieni sisteme alarmă, obligatoriu permis B, 0740.072.687.

• **Angajez lucrător** comercial, carnet categoria B, domiciliu stabil Pecica, ☎0745.778.123.

• **Angajez muncitori** necalificați în construcții, maxim 30 ani. Tel. 0723.273.746. 669373

• **Angajez muncitori** necalificați bărbați, pentru balotat deșeuri la Sânleani, ☎0722.315.686.

• **Angajez muncitori** în prelucrarea lemnului și ifronist. Tel. 0257/259805, 0741.740.576.

• **Angajez personal:** curățenie și bucătărie (patiserie). Tel. 0731.212.123.

• **Angajez specialist** operare mașini CNC tăiere fire, schițe tehnice, ☎0741.679.824. 670419

• **Angajez vânzătoare** produse alimentare cu sau fără experiență, serioasă, ☎0745.252.510.

• **Autoservice angajează** mecanici auto, electricieni auto, ucenici. Salarizare atractivă, 0723.575.905.

• **Autoservire angajează** personal experiență raion mezeluri și casiere. Tel. 0723.128.386.

• **Căutăm colaborare** sistem Iohn. Oferim comenzi confecții textile, ☎0744.679.392, 0727.751.440.

• **Centru medical** caută pentru colaborare/ angajare medic dentist. Tel. 0723.123.660.

PROFESIONAL INSOLVENCY MANAGEMENT S.P.R.L
LICHIDATOR JUDICIAR AL **SC FALCON ENTERPRISES S.R.L**
VINDE PRIN LICITAȚIE PUBLICĂ CU RESPECTAREA PREVEDERILOR LEGII 85/2006 URMATORUL BUN IMOBIL PROPRIETATEA DEBITOAREI:

IMOBIL: DEPOZIT (HALA) ÎN SUPRAFAȚĂ CONSTRUITĂ DE 1426 MP, STRADA ION BREZOIANU, NR. 1, JUD. ARAD, ÎNSCRISĂ ÎN CF 306759 122.500 EURO

Licitația publica se va ține la sediul lichidatorului PROFESIONAL INSOLVENCY MANAGEMENT S.P.R.L, în data de **17.09.2014, 30.09.2014, 16.10.2014, 30.10.2014, 04.11.2014, 14.11.2014, 21.11.2014 , 28.11.2014,05.12.2014.si 12.12.2014** orele **14.00.**

Înscrierea la licitație se face începând cu data de 17.09.2014 și până în data de 12.12.2014 orele 12.00.

Cei care doresc să participe la licitație trebuie să cumpere caietul de sarcini și să achite garanția de participare care este de 10% din valoarea activului. Informații privind condițiile de participare la licitație și caietul de sarcini se pot obține la sediul PROFESIONAL INSOLVENCY MANAGEMENT S.P.R.L, loc. Arad, str. Blajului, nr. 3, sc. A, ap. 7, jud. Arad. Relații la tel. 0357/411373,0740762383, fax. 0257/215544. (670429)

Școala Postliceală F.E.G. Arad

Admitere 2014-2015

Specializări:

1. Asistent medical generalist;
2. Asistent medical de farmacie;
3. Asistent medical de igienă;
4. Asistent medical de laborator;
5. Asistent medical de radiologie;
6. Asistent medical de nutriție și dietetică;
7. Asistent medical de balneofiziokinetoterapie;
8. Asistent pentru ocrotirea persoanelor vârstnice;
9. Ergoterapeut.

Se pot înscrie absolvenți de liceu cu sau fără diplomă de bacalaureat, durata studiilor fiind de 2/3 ani. Diplomele sunt recunoscute în țară și în străinătate.

Înscrierile se fac de luni până vineri între orele 08.00-16.00, la Colegiul Economic Arad, Piața George Enescu, nr. 2.

Informații telefon: 0760 663 937; 0745 320 623.
(527740)

ANGAJĂM PENTRU BALASTIERĂ ÎN HORIA

- OPERATOR VOLA / EXCAVATOR
- OPERATOR CÂNTĂRIRE

Cerințe: - persoană corectă, capabilă să gestioneze producția
- cunoștințe operare pe calculator (office, Internet), cunoștințe de limba italiană.

Informații telefon:0737-854.851, 0257-466.577
(670429)

SOCIETATE COMERCIALA ANGAJEAZĂ

***OPERATOR** comercial aprovizionare automate cafea*

Cerințe: permis Cat. B, minim școala profesională;

Se oferă: salarizare fixă, bonusuri și bonuri de masă;

Cv-urile se trimit la adresa de e-mail: arad@ipcvending.ro (562144)

CASA DE INSOLVENȚĂ RAVA S.P.R.L.
în calitate de administrator judiciar
ANUNȚĂ TOȚI CREDITORII **DEBITORULUI**
S.C. TS TRANS INTERNATIONAL S.R.L.

cu sediul social în Chișineu Criș, Str. Înfrățirii, Nr. FN., Jud. Arad, înmatriculată la ORC Arad sub nr. J2/158/2003, având CUI 15195601, că față de această societate a fost deschisă procedura generală prevăzută de Legea nr. 85/2014, prin Încheierea civilă nr. 285 din data de 03.09.2014, pronunțată de Tribunalul Arad în dosarul nr. 4272/108/2014.

Termenul limită pentru înregistrarea cererii de admitere a creanțelor asupra averii debitorului este data de **13.10.2014.** În temeiul art. 114 alin. (1) din Legea privind procedura insolvenței, nedepunerea cererii de admitere a creanței până la termenul menționat atrage decăderea din dreptul de a fi înscris în tabelul creditorilor și nu va dobândi calitatea de creditor îndreptățit să participe la procedură.

Alte termene stabilite prin hotărârea de deschidere a procedurii : Termenul limită pentru verificarea creanțelor, întocmirea, afișarea și comunicarea tabelului preliminar al creanțelor este data de **03.11.2014.**

Termenul limită pentru depunerea eventualelor contestații la tabelul preliminar este de 7 zile de la data publicării acestui tabel în Buletinul Procedurilor de Insolvență. Termenul pentru definitivarea tabelului de creanțe și soluționarea eventualelor contestații la tabelul preliminar al creanțelor este **10.12.2014.**

Debitorul **S.C. TS TRANS INTERNATIONAL S.R.L.** are obligația ca în termen de 10 zile de la deschiderea procedurii să depună la dosarul cauzei documentele prevăzute la art. 67 alin. (1) din Legea privind procedura insolvenței

Informații suplimentare la tel. 0372.724.485 sau la sediul profesional al administratorului judiciar **CASA DE INSOLVENȚĂ RAVA S.P.R.L.** *situat în Arad, Str. Salacz Gyula, Nr. 3A, Jud. Arad.* (670386)

CASA DE INSOLVENȚĂ RAVA S.P.R.L.
în calitate de administrator judiciar
ANUNȚĂ TOȚI CREDITORII **DEBITORULUI**
S.C. WEST PETROL RAFINARE S.R.L.

cu sediul social în Chișineu Criș, Str. Înfrățirii, Nr. FN., Jud. Arad, înmatriculată la ORC Arad sub nr. J2/446/2001, având CUI RO 14068499, că față de această societate a fost deschisă procedura generală prevăzută de Legea nr. 85/2014, prin Încheierea civilă nr. 286 din data de 03.09.2014, pronunțată de Tribunalul Arad în dosarul nr. 4273/108/2014.

Termenul limită pentru înregistrarea cererii de admitere a creanțelor asupra averii debitorului este data de **10.10.2014.** În temeiul art. 114 alin. (1) din Legea privind procedura insolvenței, nedepunerea cererii de admitere a creanței până la termenul menționat atrage decăderea din dreptul de a fi înscris în tabelul creditorilor și nu va dobândi calitatea de creditor îndreptățit să participe la procedură.

Alte termene stabilite prin hotărârea de deschidere a procedurii : Termenul limită pentru verificarea creanțelor, întocmirea, afișarea și comunicarea tabelului preliminar al creanțelor este data de **30.10.2014.**

Termenul limită pentru depunerea eventualelor contestații la tabelul preliminar este de 7 zile de la data publicării acestui tabel în Buletinul Procedurilor de Insolvență. Termenul pentru definitivarea tabelului de creanțe și soluționarea eventualelor contestații la tabelul preliminar al creanțelor este **13.11.2014.**

Debitorul **S.C. WEST PETROL RAFINARE S.R.L.** are obligația ca în termen de 10 zile de la deschiderea procedurii să depună la dosarul cauzei documentele prevăzute la art. 67 alin. (1) din Legea privind procedura insolvenței

Informații suplimentare la tel. 0372.724.485 sau la sediul profesional al administratorului judiciar **CASA DE INSOLVENȚĂ RAVA S.P.R.L.** *situat în Arad, Str. Salacz Gyula, Nr. 3A, Jud. Arad.* (670386)

CASA DE INSOLVENȚĂ RAVA S.P.R.L.
în calitate de administrator judiciar
ANUNȚĂ TOȚI CREDITORII **DEBITORULUI**
S.C. ENERGETIC OIL S.R.L.

cu sediul social în Chișineu Criș, Str. Înfrățirii, Nr. FN., Jud. Arad, înmatriculată la ORC Arad sub nr. J2/461/2004, având CUI RO 16244028, că față de această societate a fost deschisă procedura generală prevăzută de Legea nr. 85/2014, prin Încheierea civilă nr. 284 din data de 03.09.2014, pronunțată de Tribunalul Arad în dosarul nr. 4271/108/2014.

Termenul limită pentru înregistrarea cererii de admitere a creanțelor asupra averii debitorului este data de **10.10.2014.** În temeiul art. 114 alin. (1) din Legea privind procedura insolvenței, nedepunerea cererii de admitere a creanței până la termenul menționat atrage decăderea din dreptul de a fi înscris în tabelul creditorilor și nu va dobândi calitatea de creditor îndreptățit să participe la procedură.

Alte termene stabilite prin hotărârea de deschidere a procedurii : Termenul limită pentru verificarea creanțelor, întocmirea, afișarea și comunicarea tabelului preliminar al creanțelor este data de **30.10.2014.**

Termenul limită pentru depunerea eventualelor contestații la tabelul preliminar este de 7 zile de la data publicării acestui tabel în Buletinul Procedurilor de Insolvență. Termenul pentru definitivarea tabelului de creanțe și soluționarea eventualelor contestații la tabelul preliminar al creanțelor este **14.11.2014.**

Debitorul **S.C. ENERGETIC OIL S.R.L.** are obligația ca în termen de 10 zile de la deschiderea procedurii să depună la dosarul cauzei documentele prevăzute la art. 67 alin. (1) din Legea privind procedura insolvenței

Informații suplimentare la tel. 0372.724.485 sau la sediul profesional al administratorului judiciar **CASA DE INSOLVENȚĂ RAVA S.P.R.L.** *situat în Arad, Str. Salacz Gyula, Nr. 3A, Jud. Arad.* (670382)

CASA DE INSOLVENȚĂ RAVA S.P.R.L.
în calitate de administrator judiciar
ANUNȚĂ TOȚI CREDITORII **DEBITORULUI**
S.C. MARICOM CRIS S.R.L.

cu sediul social în Chișineu Criș, Str. Înfrățirii, Nr. FN., Jud. Arad, înmatriculată la ORC Arad sub nr. J2/73/2002, având CUI RO 14424324, că față de această societate a fost deschisă procedura generală prevăzută de Legea nr. 85/2014, prin Încheierea civilă nr. 283 din data de 03.09.2014, pronunțată de Tribunalul Arad în dosarul nr. 4270/108/2014.

Termenul limită pentru înregistrarea cererii de admitere a creanțelor asupra averii debitorului este data de **10.10.2014.** În temeiul art. 114 alin. (1) din Legea privind procedura insolvenței, nedepunerea cererii de admitere a creanței până la termenul menționat atrage decăderea din dreptul de a fi înscris în tabelul creditorilor și nu va dobândi calitatea de creditor îndreptățit să participe la procedură.

Alte termene stabilite prin hotărârea de deschidere a procedurii : Termenul limită pentru verificarea creanțelor, întocmirea, afișarea și comunicarea tabelului preliminar al creanțelor este data de **30.10.2014.**

Termenul limită pentru depunerea eventualelor contestații la tabelul preliminar este de 7 zile de la data publicării acestui tabel în Buletinul Procedurilor de Insolvență. Termenul pentru definitivarea tabelului de creanțe și soluționarea eventualelor contestații la tabelul preliminar al creanțelor este **12.11.2014.**

Debitorul **S.C. MARICOM CRIS S.R.L.** are obligația ca în termen de 10 zile de la deschiderea procedurii să depună la dosarul cauzei documentele prevăzute la art. 67 alin. (1) din Legea privind procedura insolvenței

Informații suplimentare la tel. 0372.724.485 sau la sediul profesional al administratorului judiciar **CASA DE INSOLVENȚĂ RAVA S.P.R.L.** *situat în Arad, Str. Salacz Gyula, Nr. 3A, Jud. Arad.* H (670378)

CASA DE INSOLVENTA RAVA S.P.R.L.
lichidator judiciar
al **SC STEELTOP CONSULTING SRL,**

anunță vânzarea conform Legii 85/2006, prin licitație publică deschisă, cu strigare a următorului bun imobil proprietate al **SC STEELTOP CONSULTING SRL**:

- Teren intravilan în suprafață de 306,21 mp, provenind din cota 202/1212 mp, CF 305159 și din CF 78343, Lotul nr. 3, în suprafață de 1459 mp, din care cota este de 104,21/1459 (1/14), construit cu apartament (casa) parter + mansardă, înscris în CF 305159-C1-U4 Arad, număr cadastral 14531-C1-U5, în suprafață utilă de 194,11 mp, - compusă din 4 camere, bucătărie 2 casa scării, hol, 3 băi, garaj, poartă uscată, 2 tersase și coridor, având cota din construcții de 33,88/203,28 la pretul de **101.000 EUR**.

Pretul mentionat nu contine TVA.

Garanția pentru participare la licitație este 10% din valoarea imobilului.

Licitația va avea loc în data de **01.10.2014** ora 14. la sediul lichidatorului **CASA DE INSOLVENTA RAVA S.P.R.L.** din Arad, Str. Salacz Gyula, nr.3A.

În cazul în care imobilul nu se adjudeca la prima licitație, aceasta se va relua în data de **15.10.2014**, la aceeași ora și același loc.

Înscierile și achitarea garanției de însciere la licitație se pot efectua până în ziua premergatoare licitației, ora 14.

Informații suplimentare pe www.rava.ro, la tel.0728890030 și 0357428897, sau la sediul profesional al lichidatorului judiciar **CASA DE INSOLVENTA RAVA S.P.R.L.** *situat in Arad str* Salacz Gyula, nr.3A. (670375)

• **Firmă de** construcţii angajează muncitori finisori. Telefon 0728.054.071.

• **Gelaterie- pizzerie** în Austria căutăm personal fete şi băieţi, ☎004369911678680. 667098

• **Hotel situat** în centrul Aradului angajează recepţioneră. Tel. 0723.319.313. 670332

• **Pensiune turistică** caută cameristă/ femeie de servici, 0730.577.312.

• **S.C. angajează** conducător auto cat. C+E, internaţional. Informaţii: 0257/ 274461.

• **S.C. angajează** coordonator curăţenie şi secretară. Tel. 0722.981.701.

• **SC angajează** manipulant depozit frigorific, zona Vlaicu. Telefon 0722.674.407. 656156

• **SC angajează** reprezentant vânzări în domeniul comerţului cu produse tehnice pentru industrie şi agricultură. Telefon 0728.934.180, 0743.901.816.

• **Se caută** muncitori calificaţi (meseriaşi) şi necalificaţi în construcţii, ☎0754.322.195.

• **Societate angajează** ajutor gestionar. Tel. 0730.101.320.

• **Societate comercială** angajează muncitori calificaţi în construcţii. Telefon 0257/284262.

PRESTĂRI SERVICII

• **Ana- Frig repară** frigidere, congelatoare. Garanţie 1 an. Tel. 0257/210420, 0745.967.198. 670391

• **Executăm zidărie,** tencuieli, zugrăveli, rigips, izolaţii, acoperişuri, fundaţii, consolidări, 0740.696.157. 660602

• **Reparăm, tapiţăm** canapele, colţare, scaune, rolete domiciliul clientului. Telefon 0724.208.683. 659417

CONSTRUCŢII

• **Aduc balast,** griblură, nisip, pământ, ridic moloz, 0754.772.222. 660769

• **Aduc balast,** nisip, car moloz etc., 2- 20 mc, ☎0745.036.969. 558548

• **Vând lemne** foc tăiate, crăpate şi calitate. Telefon 0721.592.572. 654765

• **Vând lemne** foc, esenţă tare. Tel. 0752.661.957. 660719

MOBIDOM

• **Vând mobilă** bucătărie complet utilată, colţar 2,80/3,80 m şi colţar bucătărie. Tel. 0744.765.563. 670425

POŞTA LUI CUPIDON

• **Nou Arad!!!** Salon masaj erotic discreţie, rafinament, maseuze senzuale, 0720.411.562. 658398

LOCURI DE VECI

• **Vând loc** de veci la Cimitirul Pomenirea. Tel. 0723.547.977 669351

PLANTE - FLORI

• **Vând baloţi** lucernă, paie, lucernă amestec, neplouate Preţuri atractive, ☎0786.594.746. 646511

ANIMALE - PĂSĂRI DOMESTICE

• **Cumpăr purcei.** Tel. 0746.414.369. 670326

• **Vând grăsuni** (vieri)vietnamezi 35- 40 kg, iepuri 6- 7 kg, ☎0746.019.940. 670400

• **Vând pui** de carne diferite mărimi, în Arad. Tel. 0748.322.489. 647272

• **Vând 10** purcei vietnamezi rasă pură, diferite vârste, 0741.679.297. 658331

DIVERSE

• **Cumpăr argint,** nichel, cositor, aluminiu, cupru, plumb, fier, caroserii, motoraşe, radiatoare, pene vechi, noi. Tel.0742.572.721. 670319

• **Cumpăr fier** vechi, aluminiu, cumru, plumb, caroserii, radiatoare, motoraşe, cositor, nichel, argint, pene noi- vechi. Tel.0744.162.856. 670317

• **Cumpăr fier** vechi, caroserii auto, cupru, alamă, aluminiu, pene vechi, noi, motoraşe electrice, 0746.414.369. 670318

• **Cumpăr pene** vechi, noi, fier, baterii, alamă. Preţ convenabil, ☎0741.689.068. 645998

• **Cumpăr videa,** maşini pentru fier vechi, cositor, cupru, fier, 0741.134.368. 658445

• **Vând instant** pe gaz, moară porumb, presă struguri. Telefon 0744.477.133. 670394

• **Vând maşină** spălat vase Indesit stare foarte bună, pianină stare excelentă. Tel. 0744.765.563. 670422

• **Vând struguri** de vin Pinot Noir. Preţ 2 Ron/kg, peste 210 gr. zahăr, localitatea Păuliş. Tel.0744.559.061. 670307

• **Vând struguri** Fetească Regală, Galşa. Telefon 0745.500.840, 0766.697.294. 659363

• **Vând 1.000** kg struguri negri, Cabernet Sauvignon, Covăsânţ, ☎0743.745.395. 666609

• **Vând 50l** ţuică 54 grade cu 20 lei litru, 0721.487.662. 660610

• **Vând cazane** ţuică de cupru diferite mărimi, preţ avantajos, 0756.580.939. 644738

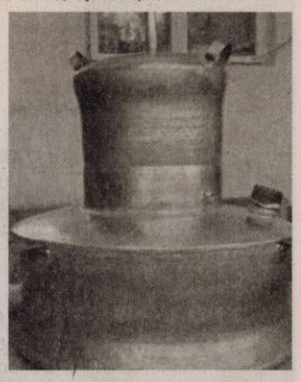

• **Vând cazane** ţuică, diferite mărimi, preţ avantajos. Telefon 0744.133.862. 660785

• **Vând cazane** pentru ţuică, diferite mărimi, preţ 85 lei/kg, 0746.549.644. 653304

ANIVERSARE

Pentru domnul **TUDUCA ALEXANDRU** născut în Berechiu, azi la ceas de sărbătoare vrem să-ţi facem o urare:

„La mulţi ani"!

să ne trăieşti că tare ne trebuieşti!

Te pupă fiica Rodica cu soţul Nelu şi nepoatele Meda, Petronela şi Ioana cu familiile lor

Program mica publicitate:
B-dul Revoluţiei, nr. 81
luni-vineri: 8.00-18.00,
duminică: 9.00-13.00.

DECESE

O inimă bună a încetat să bată, un suflet bun s-a ridicat la cer lăsându-ne veşnic îndureraţi. Cu nemărginită durere anunţăm decesul celui care a fost dragul nostru soţ şi unchi,

UDREA MIHAIL
73 ani,

născut în comuna Cornea, jud. Caraş Severin, fost impegat de mişcare şi operator la RCM Caransebeş. Înmormântarea va avea loc astăzi, 16 septembrie 2014, ora 14:00 de la capela Cimitirului Ortodox din Aradul Nou. Dumnezeu să-l ierte şi să-l odihnească în pace.

Veşnic îndurerată soţia Luci care nu-l va uita niciodată împreună cu nepotul Mircea Petic cu soţia Lili şi strănepotul lui drag Alex

O inimă a încetat să bată, un suflet nobil s-a ridicat la cer şi pleacă departe de noi, dar mai aproape de Dumnezeu. Un omagiu, o lacrimă şi o floare pentru fiinţa dragă care a fost

SIRCUŢA EUGENIA.

Înmormântarea va avea loc astăzi, 16 septembrie 2014, ora 16:00 de la capela din Sânicolau Mic. Dumnezeu s-o odihnească în pace!

Mama Stela, fiica Luana şi Romano

Cu durere în suflet şi lacrimi în ochi anunţăm că o inimă bună a încetat să mai bată, un suflet bun s-a ridicat la cer, cel care a fost soţ, tată şi bunic,

NEAMŢ VICTOR
în vârstă de 80 ani.

Dumnezeu să-l odihnească în pace! Înmormântarea va avea loc astăzi, 16 septembrie 2014, ora 13,00 în localitatea Gura Văii, jud. Arad. Nu te vom uita niciodată.

Familia îndoliată

Ne-ai fost soţ, tată, socru şi bunic,/ Te-ai stins văzând cu ochii./ Ne-am fi dorit cu noi să fii şi să ne stai alături./ Dar suferinţa-ţi s-a curmat, azi dintre noi tu ai plecat, dragul nostru

DANCIU VASILE.

Dumnezeu să te odihnească în linişte şi pace! Priveghiul va avea loc la casa Funerară Kuki, iar înmormântarea va avea loc miercuri, 17 septembrie, ora 13,00 la Cimitirul din Micălaca.

Familiile îndoliate Danciu şi Săvan

CONDOLEANŢE

Sincere condoleanţe familiei, la trecerea în nefiinţă a vecinului nostru,

UDREA MIHAI.

Fam. Bader Maria, Ponta Florin şi Ionescu Stancu

În aceste momente împovărate de tristeţe şi durere suntem alături de familia Neamţ din Gura Văii la despărţirea de cel care a fost tată, socru şi bunic,

NEAMŢ VICTOR.

Sincere condoleanţe familiei.

Colegii de la Agenţia Creditcoop Arad

Mulţumim tuturor celor care prin prezenţă, lacrimi şi flori au fost alături de noi la despărţirea de cel care a fost

PEŞTE COSMIN GHEORGHE.

Îl vor plânge mereu: tata, mama, fraţii şi surorile

Suntem alături de prietena noastră Luci Udrea, acum când se desparte de soţul său iubit,

MIHAIL UDREA.

Dumnezeu să-l ierte şi să-l odihnească.

Familia Ţifrea

Suntem alături de vecina noastră Luci Udrea la decesul soţului,

UDREA MIHAIL.

Dumnezeu să-l odihnească.

Familia Folcuţ

Suntem alături de îndurerata familie acum când se desparte de dragul lor,

NEAMŢ VICTOR.

Sincere condoleanţe. Dumnezeu să-l odihnească în pace şi linişte!

Familia Bun

COMEMORĂRI

Tristă şi neuitată rămâne pentru noi ziua de 16 septembrie când în urmă cu doi ani ne-a părăsit dragul nostru soţ, tată şi socru,

HENTEA TRAIAN.

Nu te vom uita niciodată purtând în sufletele noastre amintirea şi dragostea ta.

Soţia Mariana, fiul Liviu, nora Simona

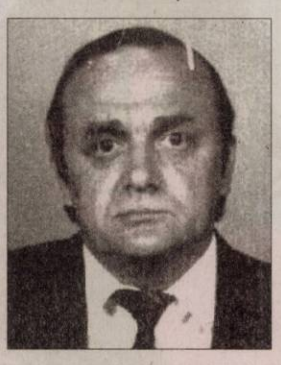

Un gând frumos, multe lacrimi şi o dragoste ce nu va muri niciodată. Astăzi, 16 septembrie se împlinesc 16 ani de la despărţirea de cel care a fost

NĂDĂBAN GHEORGHE.

În amintirea ta, cei care te iubesc: soţia Florica, copiii Laura, Dany, Laurenţiu, cuscrii Aurel şi Ana

Trecerea timpului nu poate şterge din sufletele noastre amintirea celui care ne-a părăsit în urmă cu 10 ani, soţ şi tată iubitor,

ing. BÂRLUŢ IOAN.

Dumnezeu să te odihnească NIŢĂ.

Soţia, fiica şi familia

EVIDENŢIAZĂ-TE!

Talon valabil până în 30 septembrie 2014

Text: **DATA apariţiei:**.....

.....

.....

.....

.....

.....

.....

Date personale:

Nume şi Prenume:

Telefon:

Buletin de identitate:

TALON + PREŢUL CATEGORIEI AFERENTE

Anunţurile se preiau zilnic, la ghişeu, până în ora 16⁰⁰, după această oră, se pot prelua doar prin intermediul sistemului online de preluare al anunţurilor disponibil pe www.jurnalaradean.ro . Anunţurile de mică publicitate din Jurnal Arădean se publică pe baza talonului din ziar
Redacţia nu îşi asumă responsabilitatea pentru conţinutul anunţurilor de mică publicitate!

JURNAL ARĂDEAN

Din bursa Kira își va finanța studiile după anul ei de Miss America. FOTO: EPA

Încoronată Miss America

NEW YORK. Miss New York, Kira Kazantsev, a fost încoronată duminică seară Miss America 2015. Este a treia victorie consecutivă pentru reprezentantele New Yorkului la acest concurs național de frumusețe, a relatat luni AFP. Nina Davuluri, Miss America 2014, tot din New York și prima americană de origine indiană care a câștigat competiția, i-a pus pe cap coroana Kirei Kazantsev în cadrul unei ceremonii desfășurate la Atlantic City (New Jersey). Kira Kazantsev, 22 de ani, vrea să obțină un doctorat în drept și un master în management, visând și la o carieră diplomatică internațională, potrivit Comitetului Miss America. Protecția femeilor va fi una din temele principale ale turneului național ce va fi întreprins de Miss America, care va fi și ambasadoare a unei rețele de spitale pentru copii. Ea va fi și purtătoarea de cuvânt pentru educație în cadrul unei vizite la Washington, în colaborare cu ministerul educației. În afară de coroană, premiul a constat și într-o bursă de 50.000 de dolari. **SURSA:AGERPRES**

Parodie la noul Apple Watch

TOKYO. Imaginile cu o replică a Apple Watch, sculptată de un japonez într-un măr, fac furori pe internet, fiind distribuite de 55.200 de ori pe rețeaua de socializare Twitter, informează vineri EFE. Replica se dorește o parodie la noul Apple Watch, ceasul inteligent, lansat cu surle și trâmbițe la 9 septembrie de compania americană Apple.

Shoji, care a mai creat replici ale unor arme din celebra serie de jocuri video „The Legend of Zelda", a sculptat cu răbdare mărul până i-a dat aspectul unui ceas de mână, iar ulterior a postat imaginile pe Twitter.

SURSA:AGERPRES

Bulversează viața ciobanilor

PARIS. În cadrul unei întâlniri organizate la Glandaje (sud-estul Franței) de Confederația crescătorilor de animale, mulți oieri s-au plâns de atacurile lupilor și de viitorul meseriei lor, amenințat de acest animale care „se adaptează în permanență", informează luni AFP. „Lupii atacă atât noaptea cât și ziua: ne fac viața imposibilă", povestește Claire Giordan, o crescătoare de oi, care a pierdut anul acesta 30 de animale și a cărei viață a fost bulversată de atacurile lupilor. „Soțul meu este copleșit de moartea animalelor și nu pot să mai am grijă singură de oi, lupii au dezorganizat totul", s-a plâns Claire. **SURSA:AGERPRES**

Încântă publicul din L.A.

LOS ANGELES. Artistul francez de origine armeană, Charles Aznavour, aflat în plină formă în ciuda celor 90 de ani, a încântat sâmbătă publicul din Los Angeles și comunitatea armeană din SUA, cu un recital extraordinar. Cu o audiență din care făceau parte mai multe generații în care se amestecau americani, francezi și mai ales armeni, legendarul interpret al celor 1 000 de cântece și-a încântat publicul venit să-l vadă la acest spectacol, susținut în aer liber în orașul Los Angeles, unde trăiește una din cele mai importante comunități armene din lume. Pe scena Greek Theatre din Los Angeles, Aznavour, îmbrăcat în costum și cămașă neagră, a cântat în engleză, franceză și spaniolă, a făcut publicul să râdă și, după câteva momente de ezitare, a schițat chiar și câțiva pași de dans. Artistul celor 100 de milioane de discuri vândute și-a încântat publicul cu „Mourir d'aimer", „She", „What makes a man", „Désormais", „Yesterday when I was young", „Mon émouvant amour", sau „Je voyage", cântată în duet cu fiica sa Katia, care de 20 de ani îl acompaniază în cor. **SURSA: AGERPRES**

Charles Aznavour FOTO: EPA

I-au ridicat statuie

LONDRA. O statuie reprezentând-o pe solista britanică Amy Winehouse a fost dezvelită duminică la Londra, la Camden Stables Market, cu ocazia împlinirii a 31 de ani de la nașterea vedetei, conform starpulse.com. Părinții solistei, Mitch și Janis Winehouse, au participat la ceremonie. Fani ai cântăreței din diverse părți ale lumii au sosit la Londra pentru a participa la inaugurarea acestei statui din bronz, realizată de sculptorul britanic Scott Eaton, prezent și el la eveniment. Amy Winehouse, care a avut numeroase probleme legate de consumul de alcool și droguri, a încetat din viață la 23 iulie 2011, la reședința sa din Camden, la vârsta de 27 de ani. **SURSA: AGERPRES**

Amy Winehouse FOTO: EPA

Denisa
Născută în zodia Gemeni, este pasionată de sport și muzică.

www.aradon.ro
Mai multe poze cu Denisa

Evacuați din cauza incendiilor

Circa 133 de hectare au fost deja distruse în urma incendiului care a izbucnit duminică în apropiere de Bass Lake.

California este afectată frecvent de incendii puternice FOTO: EPA

LOS ANGELES. O mie de persoane au fost evacuate în apropiere de parcul Yosemite, în centrul Californiei, din cauza incendiilor de pădure care s-au declanșat după un sfârșit de săptămână canicular și amenință sute de locuințe, relatează AFP.

Incendiul, „care nu a fost limitat pentru moment", a distrus total sau parțial circa zece clădiri, a declarat pentru AFP o purtătoare de cuvânt a CalFire, organismul guvernamental de informare cu privire la incendii. „Aproximativ 400 de case, respectiv 1.000 de persoane, au fost evacuate", iar accesul la locul incendiului „este dificil" pentru cei 400 de pompieri mobilizați.

„Ritmul de propagare a focului amenință sute de case", a adăugat într-un comunicat, duminică, biroul guvernatorului de California, Jerry Brown, care adaugă că autoritățile sunt îngrijorate de izbucnirea unor incendii și în alte părți ale statului.

Temperaturile din centrul Californiei au urcat până la 40 de grade Celsius la sfârșitul săptămânii trecute, iar canicula ar urma să persiste și în zilele următoare. Un incendiu care a izbucnit la sfârșitul lui iulie în parcul Yosemite (Meadow fire) era stins în proporție de 50 la sută duminică, iar autoritățile apreciază că va fi stins integral în decurs de o săptămână. Incendiul care s-a declanșat vineri în sudul Californiei în apropiere de San Diego era limitat în proporție de 20 la sută duminică. El a determinat evacuarea a aproximativ 200 de locuințe. **SURSA: MEDIAFAX**

Arestată din greșeală

LOS ANGELES. Daniele Watts, o actriță de origine afro-americană, care a jucat în filmul lui Quentin Tarantino, „Django Unchained", a fost arestată pentru scurt timp de poliția din Los Angeles, fiind confundată cu o prostituată, notează luni AFP. Poliția din Angeles (LAPD) a informat duminică că a „răspuns la apelul" unei persoane care denunța comportamentul „indecent al unui bărbat și al unei femei în interiorul unui Mercedes argintiu cu portiera deschisă". Într-un mesaj postat pe pagina sa de Facebook actrița a povestit: „Mi s-au pus cătușe la mâini și am fost arestată de doi polițiști din Studio City", un cartier burghez din Los Angeles, „după ce am refuzat să admit că nu am făcut nimic altceva, decât să-mi exprim afecțiunea, total îmbrăcată, într-un loc public".

Danielle Watts FOTO: EPA

Săpun contra virusului Ebola

ABIDJAN. „Săpun contra Ebola" este o campanie menită să sensibilizeze populația din Côte D'Ivoire față de igienă, pentru a lupta împotriva virusului Ebola, care face ravagii în țările africane vecine. Nu e apă cu gheață, ci cu săpun: turnându-și în cap o găleată cu apă și săpun, internauții din Côte D'Ivoire răspund la această provocare, urmând exemplul lansat de „Ice bucket challenge". „Pe noi, ceea ce ne ucide este Ebola, așa că mi-am zis: «de ce să nu dau conceptului un aspect mai tropical» și să-mi însușesc mesajul?", a declarat AFP, Edith Brou, în vârsta de 30 de ani. Tânăra ivoriană s-a gândit să le ceară participanților să împartă săpunuri și flacoane de gel antiseptic. **SURSA: AGERPRES**

SC Aries Textile SRL
ANGAJEAZĂ
CONFECȚIONERE
cu experiență
-punct lucru Calea Radnei (Calu Bălan)-
CALZEDONIA
Se oferă:
- Pachet salarial atractiv (Salariu brut încadrare: 990 lei. Pachet salarial net „în mână" de la 1.087 lei, care poate crește la 1.889 lei, în funcție de performanță)
- Primă de prezență și bonus productivitate
- Tichete de masă din prima zi
- Lucru într-un singur schimb
- Transport gratuit
- Asistență medicală

Relații la tel 0257/219.811
-angajarea se face pe baza unei probe de lucru-

aradjob.ro

FONDAT 1989, APARE LA ARAD, TEL. 0257/281.802, E-MAIL: REDACTIA.JURNALARADEAN@RUSSMEDIA.RO; PUBLICITATE.JURNALARADEAN@RUSSMEDIA.RO

Mihaela Vasil aşteaptă adeverinţe pentru pensia de urmaş

PAGINA 5

JURNAL ARĂDEAN

o marcă russmedia

Mâncare bună pentru creier

PAGINA 9

MIERCURI
17 SEPTEMBRIE 2014
ANUL XXVI, NR. 7158
12 PAGINI - 1,50 LEI

22° Temperaturile se vor situa între 12 şi 22 grade. Vântul va sufla cu 9 km/h.

DIMINEAŢA | AMIAZA | SEARA

Facturi pierdute la E.ON

Arădenii nu au primit facturile de gaz în această lună. E.ON îi sfătuieşte să sesizeze acest lucru.

ARAD. Sute de persoane au luat cu asalt punctul de lucru al E. ON Gaz din Arad după ce nu au mai primit facturile. Teoretic, facturile ajung în jurul datei de 5-6 a lunii, însă nici măcar la zece zile distanţă scrisorile trimise de către furnizorul de gaz nu au mai ajuns la destinaţie. Zeci de arădeni ne-au contactat la redacţie pentru a sesiza acest aspect, iar alte câteva sute de arădeni au ales să se adreseze direct angajaţilor E. ON. Cu toate acestea, facturile tot nu au apărut. Mai mult, arădenii au spus că zeci de facturi au fost găsite aruncate prin scări de bloc sau la tomberoane.

Întreaga problemă a început imediat ce furnizorul de gaz a decis să încheie un contract de furnizare de servicii poştale cu o altă companie, renunţând la colaborarea cu Poşta Română. „Distribuirea facturilor de gaze naturale şi electricitate emise de către companie se va realiza prin intermediul serviciilor poştale oferite de Total Post, cea mai importantă companie privată de pe piaţa corespondenţei adresate. Odată cu intrarea în vigoare a noului parteneriat cu Total Post, facturile E.ON Energie România nu vor mai fi expediate prin intermediul Poştei Române", anunţau cu surle şi trâmbiţe distribuitorii de gaz la mijlocul lunii august. Însă Total Post şi-a „dat examenul" încă din prima lună în care trebuia să distribuie facturile. Iar nota luată la acest „examen" este 2, cu indulgenţă.

Cei de la E.ON spun că nu au ştiut despre neregulile de la Arad şi că aşteaptă reacţii din teritoriu pentru a lua măsuri. /P.3

Cristian Drăgan FOTO: A.G.

Arad-Seleuş, prioritatea maximă

ARAD. Cristian Drăgan, administratorul judeţului, vorbeşte despre proiectele ce vor fi depuse în cadrul Programului Operaţional Regional 2014-2020. Primul pe listă este drumul Arad-Seleuş, dar multe alte şosele vor fi modernizate pe bani europeni. /P.5

Aşteaptă sentinţa FOTO: JA

Sentinţă definitivă pentru Buleu

TIMIŞOARA. După o singură înfăţişare la Curtea de Apel Timişoara, judecătorii de aici au anunţat că săptămâna viitoare vor pronunţa sentinţa definitivă şi irevocabilă în dosarul în care Adrian Buleu a fost condamnat deja, în primă instanţă la 13 ani de închisoare pentru uciderea lui Abel Apostol. /P.6

Sărbătoarea vinului în Podgorie

Cea de-a VI-a ediţie a „Sărbătorii Vinului în Podgoria Miniş-Măderat", începută, în acest an, la Şiria, a ajuns în Pâncota. La sfârşitul săptămânii trecute, în parcul central al oraşului, participanţii au avut parte de mâncăruri tradiţionale dar şi de vinuri pe alese. Ultimul eveniment programat în caledarul acestei sărbători va avea loc la Covăsânţ, duminică, 21 septembrie, ora 17.00 în Tabăra Ortodoxă.

FOTO: MARCELL GORCEA

Acuză „sifonarea banului public"

ARAD. Preşedintele PC Arad, Mircea Purcaru, consideră proiectul „Arad- capitală culturală europeană" o „utopie" folosită ca pretext pentru cheltuirea nejustificată a banilor publici. /P.3

La instruire FOTO: FAN

Aradul are trei salvatori din apă

ARAD. Alexandra Dinu, Cornelia Creţ şi Eliodor Bîc, voluntari ai filialei judeţene de Cruce Roşie, au fost instruiţi, timp de o săptămână, de către specialişti de salvare din apă cu barca, în cadrul Taberei Internaţionale „Salvatori din apă", desfăşurată la Giurgiu. /P.5

Manager-surpriză la Serviciul de Ambulanţă

Începând de ieri, dr. Raveca Mărioara Nicoară ocupă fotoliul eliberat, prin demisie, de Roberto Schill.

ARAD. Deşi toată lumea aştepta ca dr. Mircea Merea să fie numit, zilele acestea, manager general al Serviciului Judeţean de Ambulanţă (SJA) Arad, lucrurile au luat o cu totul altă întorsătură. Începând de ieri, dr. Raveca Mărioara Nicoară ocupă fotoliul eliberat, prin demisie, de Roberto Schill. Dr. Nicoară a primit aviz favorabil din partea Ministerului Sănătăţii pentru preluarea atribuţiilor de manager general al SJA Arad, pe perioadă interimară, până la ocuparea postului prin concurs.

„Sistemul de sănătate este pentru mine în acelaşi timp o provocare, dar şi o plăcere. Ca manager, această funcţie mă onorează dar mă şi obligă. Am dorit să vin şi să ocup această poziţie plecând de la o idee generoasă. Şi anume aceea că se poate face performanţă în domeniul managementului unei structuri, indiferent de specificul nemijlocit al acesteia. Am venit având cunoştinţă de faptul că există o echipă. Ştiu că am de-a face cu o echipă de profesionişti, considerând că toţi putem să ne raliem spre un scop comun, adică ridicarea standardului în oferirea de servicii medicale. Cred că într-o echipă care-şi propune un deziderat comun, acela de îmbunătăţire a nivelului serviciilor, se poate face performanţă" - ne-a declarat, în exclusivitate, noul manager al SJA Arad.

Dr. Raveca Mărioara Nicoară a deţinut, între anii 2006-2011, funcţia de manager al Spitalului Orăşenesc Sântana, iar în ultima perioadă a activat în cadrul punctului de lucru Sântana al Unităţii de Primire Urgenţe a Spitalului Clinic Judeţean Arad.

JA-D.D.

Înşelat cu bilete la ordin

ARAD. Un administrator de firmă spune că a fost înşelat de o femeie care a achiziţionat de mai multe ori marfă de la el, dar care a plătit cu bilete la ordin pentru care nu avea acoperire în bancă. /P.6

Indexarea pensiilor, obligatorie

ARAD. Deputatul Eusebiu Pistru critică perseverenţa Guvernului Ponta în aruncarea pe piaţă a „baloanelor de săpun" strict electorale, dând dovadă de „un cinism fără margini". /P.3

Au rămas datoare FOTO: JA

Un prim trofeu ratat sub panou

BUCUREŞTI. Fără drept de apel. Astfel au cedat fetele de la Univ Goldiş ICIM Arad confruntarea cu CSM Târgovişte, contând pentru prima ediţie a Supercupei României. Noile achiziţii, Simmons şi Fussell, au rămas datoare, dar se pot revanşa peste 10 zile. /P.7

La TV

Audienţele medii anuale în intervalul orar 18.00-24.00.

Grafica: J.A. Sursa: Companiile

Ghidul prin întuneric

Viaţa arădenilor Vera şi Adrian s-a schimbat în ultimele zile, de când Max, un labrador negru, este cu ei, la Arad. Ajung în fiecare dimineaţă la locul de muncă (Centrul de Recuperare „Ghiocelul") ajutaţi de Max. Şi pentru ca totul să decurgă fără probleme, sunt alături de ei, pentru câteva zile, şi doi oameni remarcabili care s-au străduit ca acest proiect să se finalizeze cu bine: Anca Vasile, director de program în cadrul Fundaţiei Light Into Europe, fundaţia care dezvoltă programul de câini pentru nevăzători, şi expertul consultant Alan Brooks, cel care de ani de zile antrenează câinii pentru a fi „lumina" celor fără vedere. /P.3 FOTO: JA

Contre pe meciul Sebiş – UTA

ARAD. Primul derby fotbalistic judeţean în acest sezon la nivelul Ligii III a fost prefaţat de un „război" al declaraţiilor, pornit de la Mircea Purcaru, preşedintele Partidului Conservator Arad. Acesta a vorbit despre suspiciunea unui „blat" la Naţional Sebiş - UTA, pe filieră politică. Ambele tabere au ripostat, infirmând zvonurile, prin preşedintele Gheorghe Feieş, respectiv team-managerul Codruţ Grădinaru. /P.7

Luptă pentru minge FOTO: FAN

14186
9 771220 748034

Remember: 17 septembrie

1787 Este adoptată Constituţia Statelor Unite ale Americii (în vigoare şi azi)

1876 S-a născut compozitorul Alexis Catargi (d. 1923)

1881 S-a născut George Bacovia, poet (d. 1957)

1901 S-a născut Alexandru Cosmovici, compozitor şi muzicolog român (d. 1995)

1922 S-a născut violoncelistul de talie internaţională Radu Aldulescu

1931 S-a născut actriţa Anne Bancroft (d. 2005).

1935 România a fost aleasă membru permanent în Consiliul Ligii Naţiunilor (viitoare ONU)

1939 Al doilea război mondial URSS atacă Polonia

1953 S-a născut Valentin Teodosiu, actor

Anne Bancroft FOTO: FAN

1971 S-a născut Cristian Roman, cântăreţ, chitarist şi compozitor român al trupei (The Teachers Orchestra)

1999 Regele Mihai şi-a revendicat retrocedarea tuturor bunurilor mobile şi imobile ce i-au fost confiscate suveranului, dar şi altor membri ai Casei Regale, în martie 1945

2002 Japonia a cerut oficial scuze faţă de Coreea de Nord, pentru ocuparea peninsulei în perioada 1910-1945.

Pieţe şi târguri

Azi este zi de piaţă la Pâncota, Beliu, Buteni, Şiclău, Macea, Vânători, Pecica, Şiria şi zi de târg la Beliu şi Buteni.

Mâine, joi, este zi de târg săptămânal la Curtici, Sebiş, Cermei, Săvârşin, Secusigiu, Zerind.

Sănătate

● **CABINET GINECOLOGIC:** Cabinet ginecologic Arad, B-dul Decebal 11 (lângă Hotel Aradul), chiuretaj medicamentos, eco 4 D, test PAP.TEL: 0770823850, 0723643581

● **Policlinica DR. TURCIN, oferă:** Cardiologie (EKG, Ecografie cardiacă, Doppler vascular, Holter EKG si TA, Test de efort), Oftalmologie **(NOU - chirurgie pol anterior; CV computerizat; optică medicală)**, ORL (videoendoscopie), pneumologie, gastroenterologie, neuropsihiatrie, medicină de familie, ecografii generale. **Telefon: 0257/285510, www.policlinica-turcin.ro.**

● Farmacia GLYKON - UTA, Bl U 6 (vis-a-vis de biserica în construcţie). DESCHIS ZILNIC: LUNI-VINERI 07.00 -21.00 SÂMBĂTĂ şi DUMINICĂ 08.00-18.00. Telefon: 0257/ 241197.

Sudoku

REGULI: În fiecare bloc sunt câteva cifre între 1 şi 9, stabilite dinainte. Acestea trebuie completate cu cifrele lipsă, în aşa fel încât fiecare număr să figureze o singură dată. De asemenea, cifrele de la 1 la 9 trebuie să figureze o singură dată atât pe rândurile orizontale cât şi pe coloanele verticale ale celor nouă blocuri luate împreună.

ÎNCEPĂTORI

5						9		
		2	3		9		8	
				8	2	1		
3		5	2		8			
			1		6	2		4
		1	6	7				
	2		8		4	7		
		3						1

AVANSAŢI

		5			3	1		
					7		3	6
	9		6				7	
	6							5
5		2				7		4
3							2	
	8				1		5	
4	5		3					
		7	8			6		

Soluţiile jocurilor din numărul precedent:

ÎNCEPĂTORI

1	7	5	9	8	3	4	6	2
8	2	4	6	1	7	5	3	9
9	6	3	4	2	5	7	1	8
2	3	7	1	5	9	8	4	6
4	9	1	8	3	6	2	5	7
5	8	6	2	7	4	3	9	1
3	5	2	7	6	1	9	8	4
6	4	8	5	9	2	1	7	3
7	1	9	3	4	8	6	2	5

AVANSAŢI

4	7	1	6	8	2	9	3	5
6	8	5	3	9	4	1	2	7
2	3	9	1	7	5	4	6	8
5	9	4	7	1	3	6	8	2
8	1	6	2	5	9	3	7	4
3	2	7	4	6	8	5	9	1
9	6	2	5	4	7	8	1	3
7	4	8	9	3	1	2	5	6
1	5	3	8	2	6	7	4	9

UNDE MERGEM în Arad

Cinema

CINEMA CITY ATRIUM

- **...şi ne izbăveşte de Cel Rău, ora 22:00**
- **Captiv, orele 14:40, 17:00, 19:20, 21:40**
- **Dansul dragostei 5: Bătălia starurilor -3D, orele 14:20, 16:40, 19:10**
- **Darul lui Jonas, orele 13:30, 18:00, 20:00**
- **Eroi de sacrificiu 3, orele 17:10, 19:50**
- **Gardienii galaxiei -3D, ora 20:50**
- **În mijlocul furtunii, orele 14:10, 16:10, 18:10, 20:10, 22:10**
- **Lucy, ora 21:30**
- **Precum în iad, aşa şi pe pământ, orele 14:40, 16:40, 18:40, 20:40, 22:40**
- **Război în bucătărie, ora 15:30**
- **Ţestoasele Ninja -3D, orele 13:50, 16:20, 18:30**
- **Vânătoarea de spioni, orele 14:30, 22:20.**

Lansare de carte

- **„LABIRINTUL CUVINTELOR", autor Sifora Sava (joi, 18 septembrie, ora 17, la Librăria Scienta)**

Vernisaj

- **„RAPSODII DE TOAMNĂ", expoziţia Cenaclului de arte plastice „Ion Andreescu" (miercuri, 17 septembrie, ora 18, la Sala „Clio")**

Teatru

- **„REUNIFICAREA CELOR DOUĂ COREI", de Joel Pommerat – PREMIERA. Regia – Radu Alexandru Nica; Scenografia – Ioana Smara Popescu; Muzica – Vlaicu Golcea (duminică, 21 septembrie, ora 19, sala Studio, Teatrul „Ioan Slavici")**

Serbare câmpenească

- **„SĂRBĂTOAREA VINULUI ÎN PODGORIA MINIŞ-MĂDERAT", a VI-a ediţie (duminică, 21 septembrie, ora 17.00, în Tabăra Ortodoxă Covăsânţ)**

Expoziţii

- **GALERIA DE ARTĂ „ALFA" (B-dul Revoluţiei, nr. 90): • Expoziţie cu vânzare (9-17)**
- **SALA CLIO (str. Horea, nr. 8): • „Rapsodii de toamnă", expoziţia Cenaclului de arte plastice „Ion Andreescu" (vernisajul: miercuri, 17 septembrie, ora 18).**

Întreruperi de curent

Joi, 18.09.2014. În municipiu: h 8:30 – 18:30: str. Condurăşilor(p);străzile Ioan Brezoianu, Secerei, Stupilor, Tribunul , Andreica, Ursului, Poetului(p), Orfeu, Năsăud, Progresului, Solomon, Caisului, Petru Maior, Prometeu, Sever Bocu, Macedoniei, Diana. În judeţ: h 8:30 – 18:30: Secusigiu, Munar; h 8-18: Archiş, Nermiş, Groşeni, Bârzeşti, Hăşmaş, Comăneşti, Agrişi-Mic Botfei, Urviş, Clit.

Horoscop

BERBECUL (III.21.-IV.20.)
S-ar putea să aveţi parte de o zi dificilă, cu numeroase probleme de rezolvat la locul de muncă şi acasă. Aveţi idei originale şi valoroase, care vă sunt de mare ajutor pe plan profesional.

TAURUL (IV.21.-V.20.)
Aveţi ocazia să faceţi schimbări importante în viaţa dumneavoastră, mai ales pe plan sentimental. Relaţiile cu partenerii de afaceri sunt favorizate.

GEMENII (V.21.-VI.21.)
Puteţi investi cu încredere în afaceri, pentru că parcurgeţi o perioadă favorabilă, în care faceţi alegeri inspirate. Puteţi rezolva probleme financiare foarte dificile.

RACUL (VI.22.-VII.22.)
După o perioadă de dezamăgiri pe plan sentimental şi în relaţiile sociale, puteţi spune că ghinionul s-a terminat pentru dumneavoastră. Aveţi ocazia să vă afirmaţi.

LEUL (VII.23.-VIII.23.)
Este o zi favorabilă negocierilor şi comunicării. În cursul dimineţii sunteţi nevoit să plecaţi într-o călătorie în interesul familiei. Cu toate că întâmpinaţi dificultăţi, reuşiţi să finalizaţi o lucrare.

FECIOARA (VIII.24.-IX.23.)
Reuşiţi, în sfârşit, să rezolvaţi o problemă financiară. Este o zi favorabilă afacerilor şi aveţi ocazia să finalizaţi lucrări începute cu mai mult timp în urmă.

BALANŢA (IX.24.-X.23.)
În prima parte a zilei, aveţi contacte cu persoane importante. Muncă depusă în ultima perioadă începe să dea roade pe plan financiar şi duce şi la îmbunătăţirea relaţiilor cu partenerii de afaceri.

SCORPIONUL (X.24.-XI.22.)
Aveţi ocazia să mergeţi într-o excursie cu prietenii. Ar fi bine să nu vă eschivaţi. Nu vă mai gândiţi la cheltuielile pe care le presupune excursia! Meritaţi să vă relaxaţi şi aveţi nevoie de odihnă.

SĂGETĂTORUL (XI.23.-XII.21.)
Aveţi idei bune, care merită să fie puse în practică. Pentru a realiza ceea ce v-aţi propus, trebuie să depuneţi eforturi susţinute şi să acceptaţi ajutorul prietenilor.

CAPRICORNUL (XII.22.-I.20.)
Reuşiţi să rezolvaţi o problemă sentimentală. Relaţiile cu persoana iubită sunt excelente şi aveţi mari şanse de reuşită în tot ce v-aţi propus să faceţi împreună.

VĂRSĂTORUL (I.21.-II.20.)
Aveţi capacitatea de a vă adapta cu uşurinţă unor situaţii noi şi să luaţi rapid decizii inspirate. Vă puteţi ocupă de probleme serioase de afaceri sau ale familiei.

PEŞTII (II.21.-III.20.)
Aveţi ocazia să vă dovediţi talentul şi creativitatea. Puteţi să vă bazaţi pe intuiţie. Petreceţi după-amiază alături de partenerul de viaţă şi de persoanele mai tinere din familie.

„Jurnal arădean" vă ascultă

De luni până joi, între orele 11.00-13.00, la telefonul 0257.280943, redactorul nostru vă stă la dispoziţie.

ARAD. Ioan C. a sunat la telefonul cititorului pentru a reclama starea deplorabilă în care se află, de peste un an de zile, strada Constituţiei din cartierul Aradul Nou şi doreşte să atragă atenţia celor competenţi asupra problemei cu care se confruntă locuitorii de pe această stradă în fiecare zi. „Aş dori să aflu care este problema cu strada Constituţiei. Strada asta este, de un an şi ceva, în reparaţii. Au lucrat ce au lucrat la ea şi acum a rămas ca după război. Noroi, apă peste tot. Ne ducem nepoţii şi copiii la şcoală încălţaţi cu cizme de gumă că numai aşa se poate trece pe strada Constituţiei înspre centrul cartierului Aradul Nou. Nu ai nicio şansă să treci pe strada asta fără cizme. De atâta timp nu au reuşit să facă strada asta. E dezastru aici. Tot pe Constituţiei, la fosta generală nr. 20 este un adevărat focar de infecţie. Este o şcoală abandonată. Vai şi amar ce e acolo înăuntru. Nu interesează pe nimeni de strada asta? Nu se ia nicio măsură ca să nu trăim ca şi în evul mediu?", a spus cititorul nostru.

JA – I.C.

DENUMIREA VALUTEI	BNR	BCR		BRD		Intesa Sanpaolo Bank		Banca Românească		Nextebank		Alpha Bank		Banca Comercială Feroviară		Casa de schimb LUXOR	
		C	V	C	V	C	V	C	V	C	V	C	V	C	V	C	V
Euro	4,41	4,34	4,49	4,33	4,48	4,33	4,47	4,39	4,44	4,36	4,45	4,34	4,48	4,36	4,45	4,39	4,41
Dolar SUA	3,41	3,33	3,49	3,33	3,47	3,34	3,46	3,38	3,43	3,34	3,46	3,31	3,50	3,35	3,45	3,39	3,42
Forint	0,0140	0,0134	0,0146	0,0130	0,0146	0,0135	0,0145	-	-	0,0134	0,0147	-	-	-	-	0,0139	0,0142
Gram aur	135,92																

Vremea

Miercuri, 17 septembrie

www.aradon.ro

14° LA ORA 6 — temperaturile se vor situa între 12 şi 14 grade. Vântul va sufla cu 9km-h dinspre E.

19° LA ORA 18 — temperaturile se vor situa între 17 şi 19 grade. Vântul va sufla cu 8km-h dinspre SSV.

Ziua precedentă

Arad	12-16	Umiditate:	100 %
Lipova	12-16	Presiune:	1015.92 mb
Chişineu-Criş	12-16	Precipitaţii:	80 %
Săvârşin	12-16	Vânt:	8 km-h
Sebiş	12-16	Direcţie vânt:	N

Azi

Temperaturile se vor situa între 12 şi 22 grade. Vântul va sufla cu 9km /h, dinspre E.

Soarele

Răsare: 07:12
Apune: 19:45

FAZELE LUNII

24.09. · 1.10. · 8.10. · 15.10.

JOI	VINERI	SÂMBĂTĂ	DUMINICĂ
11° 23°	15° 24°	15° 22°	14° 21°
senin	senin	ploaie	ploaie

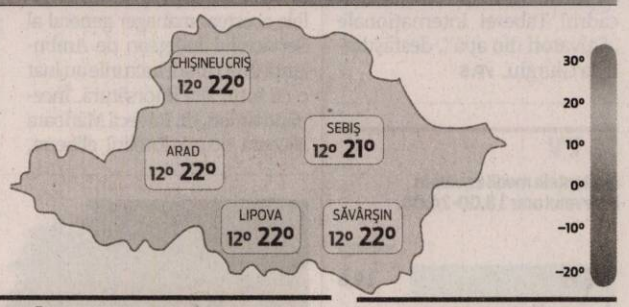

Calendar

Biserica ortodoxă: Sf. Mc. Sofia şi fiicele sale: Pistis, Elpis şi Agapi (Post)
Biserica greco-catolică: Sf. m. Sofia şi fiicele ei Pistis, Elpis şi Agapis.
Biserica romano-catolică: Sf. Robert Bellarmin.

Prognoză pentru trei zile

Temperaturile minime vor fi cuprinse între 11 şi 15 grade, iar cele maxime între 21 şi 24 grade.

Temp.minime: 11 - 15 °C
Temp.maxime: 21 - 24 °C.

JURNAL ARĂDEAN
B-dul Revoluţiei nr. 62, Arad
BRAT Auditat de BRAT
Reclamaţii difuzare: 0257/212.032

Director de vânzări: Mircea Ţişcă (8427)
Secretariat: 0257.281802 (centrala), fax - 0257.212.012
Şef departament difuzare: Carmen Csordas
Marea publicitate: 0257.280904
Mica publicitate: 0257.210775; B-dul Revoluţiei, nr. 81
Tiparul executat la: Tipografia Russmedia Kft. Debrecen

Redactor şef: Adriana Barbu (8416) Responsabil de număr: Ioana Costaş
Secretar general de redacţie: Gabriela Groza (8423); Departamente: Eveniment: Simona Buţaru, Monica Ardelean (8405), Alin Gherasim (8417), Ioana Costaş (8414); Politic: Simion Todoca (8434); Economic: Andreea Pintea (8415); Cultură, Învăţământ: Vasile Filip (8421); Social: Diana Duţu (8413); Sport: Daniel Scridon (8424), Leo Sfăra (8422), Dan Lazăr (8406).
Tehnoredactare: Ghizela Şerban (8409), Munteanu Daniel (8411).
REDACŢIE: tel. 0257.281802 (centrala); fax 0257.212.012, 0257.228.592; e-mail:redactia.jurnalaradean@russmedia.ro, adevaruldearad@russmedia.ro, publicitate.jurnalaradean@russmedia.ro, publicitate.adevarul@russmedia.ro

Eusebiu Pistru: indexarea pensiilor, obligatorie

Deputatul Eusebiu Pistru acuză PSD că transformă în teme electorale inclusiv respectarea legii.

ARAD. Deputatul Eusebiu Pistru critică perseverența Guvernului Ponta în aruncarea pe piață a „baloanelor de săpun" strict electorale, dând dovadă de „un cinism fără margini". „În încercarea de a minți electoratul, actualul premier apelează din ce în ce mai des la niște pomeni electorale, ale căror costuri românii le vor plăti cu vârf și îndesat după alegerile prezidențiale. Actualul premier, Victor Viorel Ponta, escamotează toate cifrele oficiale furnizate de către institutele europene, care arată clar că economia României nu este capabilă să susțină măsuri gen scăderea CAS și minte cu nerușinare, refuzând să recunoască faptul că România este în recesiune", spune Eusebiu Pistru.

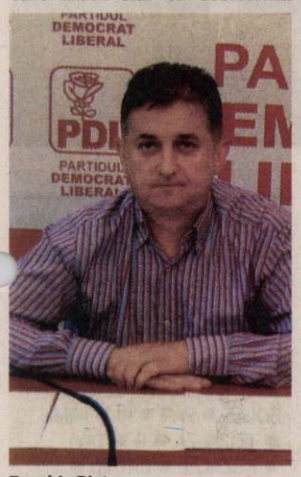

Eusebiu Pistru FOTO: JA

Deputatul PDL este surprins de tupeul cu care Guvernul își arogă merite în privința indexării pensiilor de la 1 ianuarie, când, de fapt, nu face decât să respecte legea, care prevede în mod expres acest lucru. „Ponta speră ca pe baza unor promisiuni mincinoase să fie ales președinte, pentru ca după aceea să-și justifice nerespectarea promisiunilor prin faptul că el nu mai este premier și ca președinte nu poate face nimic. El și miniștrii săi au mințit că arădenii vor putea circula pe pasaje la sfârșitul anului 2014. Acum, cu un tupeu nemaiîntâlnit, PSD-iștii se laudă că se indexează pensiile de la 1 ianuarie, de parcă nu ar fi obligația lor, în conformitate cu legea, să facă acest lucru. Nu spun, însă, de unde vor lua banii pentru aceasta, din moment ce în trimestrul doi România a fost campioană la concedieri, șomajul crescând cu 3,1%, iar - dacă locurile de muncă se împuținează - se vor colecta și mai puțini bani pentru bugetele sociale. Pentru a mai fura niște voturi, Victor Viorel Ponta și PSD sunt în stare să se laude că datorită lor vom avea o toamnă lungă și frumoasă ", mai spune Eusebiu Pistru. **JA-S.T.**

Facturi pierdute la E.ON

Arădenii nu au primit facturile de gaz în această lună, iar E.ON îi sfătuiește să sesizeze acest lucru.

ARAD. „Compania noastră depune toate eforturile pentru a preveni apariția unor eventuale disfuncționalități în ceea ce privește livrarea facturilor și de aceea feedback-ul primit de la clienții noștri (...) este foarte important pentru a putea interveni punctual și prompt în remedierea acestora", au anunțat reprezentanții companiei de gaze.

Așteptați să sune

Oana Demian, purtătorul de cuvânt al E.ON, i-a sfătuit pe arădeni să apeleze la toate mijloacele disponibile pentru a sesiza faptul că facturile nu au ajuns la destinație și pentru a solicita copii ale respectivelor facturi. Compania indică faptul că arădenii pot suna la Centrul de Servicii Clienți la numerele de telefon 0801 000 366 sau 0265 200 366, dar și la numărul de fax 0265 200 367 sau pot ajunge la E.ON prin adresa de e-mail serviciiclienti@eon-romania.ro. Pentru a-i liniști într-o oarecare măsură pe arădenii care nu au primit facturile și care se tem că vor fi penalizați, reprezentanții E. ON anunță că „oamenii au la dispoziție un termen de maxim 45 de zile de la data emiterii facturii în care aceasta poate fi achitată fără percepere de penalități". Însă arădenii au, totuși, nevoie de facturi chiar și pentru a le plăti după 45 de zile iar întârzierile după care nu se mai acordă termen de grație nu sunt din vina lor. În plus, nicio unitate bancară nu încasează bani doar pe baza numelui și prenumelui, ci numai cu factura. Mai amintim și faptul că obligația consumatorilor este de a achita factura nu de a face munca altora sau de a servi drept unealtă în vreun război sau altul. **JA-A.G.**

„Poștași" de negăsit

Pentru a informa cât mai corect asupra problemei facturilor din Arad care nu ajung la destinație, am încercat să-i contactăm și pe reprezentanții Total Post, responsabilii situației create, „poștașii" care nu au livrat facturile. Din păcate, la numărul de telefon al agenției din Arad nu a răspuns nimeni.

Ziua Patrimoniului la Catedrala Romano-Catolică

ARAD. Se deschis porțile bisericii pentru artă sau mai exact pentru Ziua Europeană a Patrimoniului. Sâmbătă, 20 septembrie 2014, unul din edificiile emblematice ale Aradului, Biserica Ordinului Minoriților „Sfântul Anton de Padova" sau Catedrala Romano-Catolică (așa cum o numesc cei mai mulți dintre arădeni), își deschide porțile monumentale la ora 11:00 pentru evenimentul dedicat vizitatorilor interesați de arhitectură și artă. Evenimentul „Elementele renascentiste în arhitectura arădeană" se desfășoară în organizarea Primăriei Arad, în parteneriat cu Asociația Pro Urbe și Parohia Romano-Catolică Arad Centru, în cadrul celei de-a IX-a ediții a Zilei Europene a Patrimoniului. **JA- A.B.**

Câinele, ghid prin întuneric

Doi arădeni sunt primul cuplu din România care umblă prin lume ajutați de un câine ghid absolut special.

Ajutorul de nădejde în drumul spre serviciul FOTO: M.A.

ARAD. Drumul de acasă, la locul de muncă. Un traseu banal pe care fiecare îl facem în fiecare dimineață aproape automat. Uneori nici măcar nu observăm dacă ceva s-a schimbat, dacă strada pe care mergem zilnic e mai curată, murdară, mai colorată sau dacă a mai apărut ceva nou prin vitrine. Pentru Adrian și Veronica, drumul de acasă la locul de muncă e întotdeauna făcut pe întuneric. Nu știu niciodată ce-i așteaptă, nu știu dacă prezențele pe care le simt în jurul lor sunt ostile sau pline de bunăvoință, nu au văzut niciodată acest drum ci îl parcurg mai mult intuitiv, fără a ști dacă o bordură sau o groapă nu a apărut peste noapte în calea lor. Au nevoie de doi ochi care să îi conducă în întuneric, care să îi avertizeze de pericolele din drumul lor. Au nevoie de MAX, câinele ghid care îi ajută să ajungă cu bine acolo unde își doresc.

Primele reacții

După câteva zile, tinerii arădeni sunt optimiști: populația începe să se obișnuiască cu prezența lui Max. Chiar dacă la început, mai ales în mijloacele de transport, au existat și se mai fac încă auzite voci care ripostează la prezența câinelui în tramvai, ei speră că, încetul cu încetul, arădenii vor înțelege că acest labrador nu este un pericol pentru călători, nu mușcă, nu atacă și este foarte curat și bine îngrijit.

Mai multă înțelegere au avut din partea managerilor de restaurante sau cafenele, care au acceptat, cel puțin o parte din ei, prezența câinelui în local. De altfel, Max este antrenat să stea foarte cuminte sub masă, indiferent de ce se petrece în jurul lui, indiferent de cât timp aleg stăpânii să-și petreacă acolo.

Dacă în drumul vostru prin oraș o să vedeți un cuplu de tineri, însoțiți de un labrador negru, cu ham alb, care ocolește toate obstacolele, care se oprește la semafor, la fiecare bordură și își anunță astfel stăpânii că ceva trebuie ocolit, să știți că e Max cu Adrian și Vera. Nu au nevoie de mila noastră, ci doar de înțelegerea noastră, nu vor să fie compătiți, ci doar tratați cu respectul pe care orice ființă îl merită. Cât despre Max, nu e un câine obișnuit, ci unul absolut special care și-a câștigat dreptul de intra oriunde prin ajutorul pe care îl oferă celor fără vedere. Nu poți despărți un om de proprii lui ochii, nu-i așa?! **JA-M.A.**

Acord semnat

A fost parafat și un acord între DGASPC și Compania de Transport Public, care permite câinilor ghizi să urce în tramvaie, dar bunăvoința și înțelegerea călătorilor depinde de fiecare dintre noi.

„Strategia Falcă, sifonarea banului public"

ARAD. Președintele PC Arad, Mircea Purcaru, este indignat că - în timp ce Podul Decebal este din nou spart, după ce abia a fost asfaltat, iar circulația în Arad este un calvar - primarul Gheorghe Falcă este mai mult plecat prin țară, în campanie electorală. „Banii arădenilor se duc pe campania pentru Iohannis, care, pe deasupra, mai este și ilegală, din mai multe puncte de vedere. Odată, pentru că startul oficial nu a fost dat, iar a doua oară, pentru că, fapt incriminat de lege, în fluturașii candidatului apar copii minori", spune Purcaru.

În continuare, adaugă liderul PC Arad, „cea mai grasă vacă de muls bani pentru campanie" este gogorița capitalei culturale europene, în care nu crede nici măcar Gheorghe Falcă. Dacă l-ar interesa cu adevărat cultura arădeană, nu ar fi lăsat ca Filarmonica arădeană să fie condusă în continuare de vajnicul cavaler al arcușului primarului, care nici măcar nu avea dreptul să participe la concurs. Nu ar desființa Casa de Cultură a Municipiului, ca să facă un așa zis centru cultural, condus de un director din Tîrgu Mureș, prin intermediul căruia să sifoneze și mai mulți bani publici. Nu i-ar fi trecut prin cap abia la sfârșitul lui 2014 că trebuie să existe o strategie culturală, ci ar fi definitivat-o în 2013, cum era normal. De fapt, pe Falcă nu-l interesează nici strategia culturală, nici strategia de dezvoltare economică a Aradului. Singura lui strategie este aceea de a cheltui în folosul său și al camarilei sale banii cetățenilor", a rezumat Purcaru. **JA-S.T.**

Mircea Purcaru FOTO: JA

MarlexDuo
MARLEX DUO COMPANY
Oferim locuri de munca in Germania:
- îngrijitoare bătrâni, salar 800 -1000 euro
- îngrijitori ferme de cai și vaci (bărbați și familii)
Limba germana sau engleza nivel mediu
Informatii la tel: 0257-272325, 0374035858
e-mail: resurse.umane@marlexduo.ro
(623156)

SC Cotta International SRL firmă mixtă Româno - Elveţiană
SELECŢIONEAZĂ PERSONAL
• TAPIŢERI cu experienţă în domeniu;
• MUNCITORI necalificaţi pentru sectorul lipit;
• TINERI ABSOLVENŢI (sc. profesională, liceu) în vederea calificării în meseria de tapiţer;
Cerinţe: seriozitate, disciplină, program de lucru în două schimburi
Se oferă: • salarizare atractivă; • condiţii deosebite de muncă;
• bonuri de masă; transport gratuit pe raza oraşului Arad.
Cei interesaţi sunt rugaţi să se prezinte la sediul societăţii din Arad, str. Bicaz 1-5 (intrarea din Aleea Muncii), zilnic între orele 9.00 -14.00
(658416)

Energovoltaic
life is energy
SOLUTII INTEGRATE FOTOVOLTAICE PENTRU CASA SI AFACEREA TA !
CONSULTANTA, PROIECTARE SI EXECUTIE PENTRU ORICE TIP DE LUCRARI ELECTRICE.
Arad, str Metianu nr. 2, et 1, ap 3 corp A
TEL: +40 357 414230; FAX: +40 357 414231
www.energovoltaic.ro
(666716)

GRATIS
cu bilet de trimitere de la Medicul de Familie
Servicii spitalizare de zi și consultații în contract cu CASJ Arad
• Chirurgie Generală
• Gastroenterologie
Anumite tipuri de tumorete, lipoame, plagi, abcese, chisturi –mica chirurgie, etc.
Esofagita, Gastrita, Duodenită acută, Ulcer gastroduodenal, Colecistită, etc.
București Cluj Galați Pitești Ploiești Bacău Brăila Focșani Deva
Arad: 0257 - 213 888 LaurusMedical clinics
www.laurusmedical.ro
(1-46421)

Cartă Erasmus Extinsă la UVVG

Vizibilitate internaţională în cadrul programului Erasmus plus la Universitatea de Vest „V. Goldiş”.

Studenţi cu burse Erasmus FOTO: FAN

ARAD. Comisia Europeană, prin intermediul Agenţiei Naţionale pentru Programe Comunitare în Domeniul Educaţiei şi Formării Profesionale din Bucureşti pune, din anul 2008, anual, la dispoziţia studenţilor Universităţii de Vest „Vasile Goldiş” Arad, burse de studiu la universităţi europene de prestigiu.

După 5 ani de activitate, timp în care instituţia a răspuns tuturor cerinţelor şi exigenţelor impuse de statutul de universitate deţinătoare a Cartei Erasmus, în cursul anului 2013, UVVG a aplicat şi a obţinut noua Cartă Erasmus Extinsă, ceea ce a însemnat o şansă în plus pentru studenţii Universităţii şi anume cea de formare profesională la companii cunoscute din Europa. Concret, este vorba de bursele de plasament Erasmus, o perioadă de minim 3 luni de zile de practică, la companii europene, care sunt finanţate cu 500 euro pe lună, fiecare bursă, de către Comisia Europeană. Studenţii UVVG au aplicat într-un număr mare pentru aceste burse, 20 dintre aplicanţi fiind deja plecaţi în practică.

O radiografie în cifre a mobilităţilor Erasmus la UVVG Arad, în anul academic 2013-2014, arată: 15 mobilităţi studenţeşti pentru studiu la universităţi prestigioase din Europa, precum Universitatea din Padova, Universitatea din Milano, Universitatea din Bari, Universitatea din Calabria, Italia, Universitatea din Grenoble, Franţa, Universitatea Semmelweis din Ungaria, 13 mobilităţi de cadre didactice cu scop de predare în Ungaria, Belgia, Italia şi 20 de plasamente studenţeşti de practică la companii din Ungaria, Italia, Spania, Austria şi Norvegia. **JA-V.F.**

Fonduri pentru burse

Rezultatele obţinute nu au trecut neobservate de către ANPCDEFP Bucureşti, care a acreditat UVVG pentru anul academic următor cu aproape 120.000 Euro, fonduri destinate burselor studenţeşti de studiu, plasament dar şi cadrelor didactice pentru predare sau formarea personalului nedidactic.

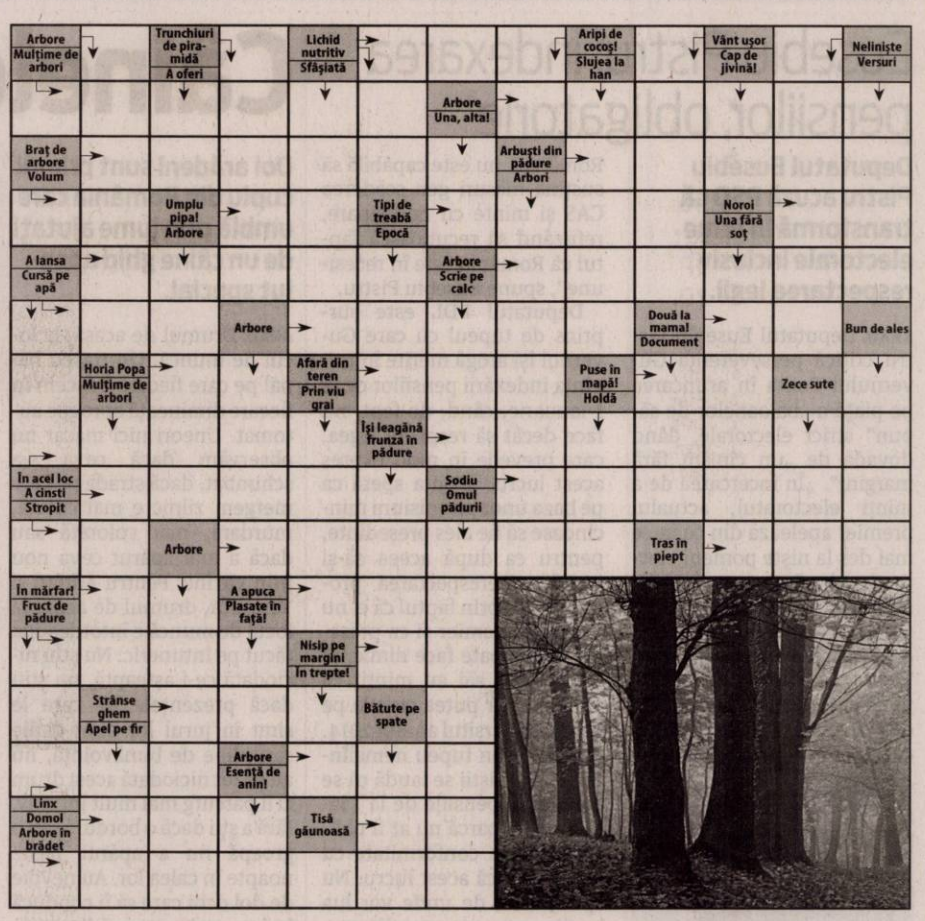

Citire apometre

Joi, 18.09.2014. Blocuri 7-48 Pasaj, I. Suciu, I. Maniu, 201-255A, 326-367, 551-585, 601-620, 701-734 Micălaca, blocuri zona Gării, Avrig, M. Costin, N.A. Dragomir, Bihorului, O. Ghibu, calea 6 Vânători, Roşiori, blcuri calea Aurel Vlaicu „A”, „N”, Haţeg, Fluturilor, Predeal, blocuri calea Romanilor, Patria, Haiducilor, M. Scaevola, blocuri C. Coposu, T. Vladimirescu, p-ţa Spitalului, Ghiba Birta, Banu Mărăcine, Păşunii, Gherghinei, Abrud, Digului, Şt.O. Iosif, Mierlei, Salontei, Prunului, Ţichindeal, Ulpiu, Alunului, Zânelor, Nădejde, Emilian, Laurian, Aron Pumnul, Ghioceilor, Lupeni, Craiovei, Lăcrămioarelor, Nufăr, T. Brediceanu, Dragoş Vodă, Porumbacului, Vulturilor, Veseliei, Mehedinţeanu, Filoţei, Volta, Lungă, Rosmarinului, Dumbrava Roşie, Vadului, Cuptorului, Podului, Bulgară, Rodnei, L. Rebreanu, Ardealului, Iancu Jianu, Milcov, D. Cantemir, Toporaş, Arcaşilor.

Soluţia integramei din numărul precedent

C ■ P ■ F ■ CAT ■ S ■ IONATANE ■ ADAM ■ TERORI ■ CIDRU ■ GO ■ ITA ■ LAS ■ IT ■ NAS ■ ROSU ■ ST ■ DOR ■ POM ■ ZEMOS ■ GOLAS ■ PAR ■ RI ■ MIMI ■ TEL ■ ZA ■ R ■ TAVI ■ ROZACEE ■ CATARI ■ PETENT ■ A ■ ED ■ UC ■ IF ■ AUTO ■ RS ■ RAM ■ GUTUI ■ P ■ COD ■ DO ■ OTRAVIT

Reţeta zilei

Supă de cartofi cu somon

INGREDIENTE: 300 g - 400 g somon fără piele şi oase, 1 morcov, 1 ceapă, 2-3 cartofi, 100 ml smântână pentru gătit, piper alb măcinat, 5- 6 boabe de ienibahar, 1 frunză de dafin, 1 lingură vegeta, 2 linguri suc de lămâie, verdeaţă proaspătă.

MOD DE PREPARARE: Legumele se curăţă de coajă şi se spală bine. Somonul se taie cuburi şi se stropeste cu suc de lamâie. Morcovii îi tăiem felii, cartofii cuburi, iar ceapa julienne. Într-o oală de 1,5 litri, adăugăm 1 litru de apă fierbinte,ceapă şi morcovul, boabele de ienibahar, frunza de dafin şi lingura de vegeta. Când s-a înmuiat morcovul adăugăm cartofii şi lăsăm să fiarbă până la înmuierea lor. În momentul în care s-au fiert şi cartofii adăugăm smântâna pentru gătit, piper măcinat şi cuburile de somon, lăsăm să fiarbă 3-4 min şi adăugăm o parte din verdeaţa tăiată fin.

Mod de servire

Înainte de servire scoatem frunza de dafin şi presărăm deasupra supei de cartofi şi somon restul de verdeaţă tăiată fin. **Poftă bună!**

Pentru mai multe reţete intră pe www.culinar.ro

Programe TV miercuri, 17 septembrie

TVR 1

06.00 Zestrea românilor. (R)
06.30 Legendele palatului, prinţesa Ja Myung
07.10Legendele palatului, prinţesa Ja Myung
07.50 Zon@. Producător Dan Cadar
08.00 Telejurnal matinal
09.00 Micul Dracula. - Marea Britanie 2006-2011
09.30 Starea naţiei. (R) din 16 septembrie
10.10 Exclusiv în România Best of
11.30 Garantat 100%. (R)
12.20 România în 5 minute
12.30 Vreau să fiu sănătos!
13.00 Opre Roma
14.00 Telejurnal
14.55 Clubul celor care muncesc în România
15.30 Convieţuiri
16.50 Legendele palatului, prinţesa Ja Myung
18.10 Europa mea. (R)
18.50 Clubul celor care muncesc în România
19.00 Meteo
19.10 Aşa-i românul! (R)
19.30 Starea naţiei
19.45 Sport
20.00 Telejurnal. Stiri. Meteo
21.00 Vorbeşte liber
22.00 Clubul celor care muncesc în România
22.10 Biziday. Prezintă Moise Guran
23.00 Starea naţiei
24.00Garantat 100%. (R)
00.50 Prin Ţara Zânelor. (R)
01.20 Zestrea românilor. (R) Şnur de lut
01.45 Aşa-i românul! (R)
02.00 Telejurnal. (R)
02.50 Sport (R)
03.05 Vorbeşte liber. (Redifuzare)
04.00 Aşa-i românul! (R)
04.15 Biziday. (R)
04.55 Prin Ţara Zânelor. (R) Comoara lui Obrenovici şi Muntele de Aramă. Producător Mihai Răducă
05.25 Imnul României
05.30 Teleshopping

PRO TV

07:00 Ştirile PROTV. Ce se întâmplă, doctore?
10:00 Trandafirul negru. (r)
11:00 Balada lui Lucy Whipple. (r)
13:00 Stirile PROTV
14:00 Trandafirul negru. ep. 3
15:00 O iubire perfectă. romance SUA, 2004 Regia: Douglas Bar Cu: Kathleen Quinlan, Lori Heuling, Henry Ian Cusick, Michael Trucco Jenny Kelley, încă nu a trecut peste divorţul de Rick Meadows, tatăl iresponsabil şi mereu absent al fiului său, Jesse. Când mama ei, Tess, îşi dă seama că trecutul o împiedică să meargă mai departe, aceasta se dă drept fiica ei pe internet şi începe o relaţie cu un profesor de literatură, Peter Campbell.
17:00 Stirile PROTV
17:30 La Maruta
19:00 Stirile PROTV
20:30 Eroi de sacrificiu. actiune, SUA, 2010 Regia: Sylvester Stallone Barney Ross (Sylvester Stallone) este liderul si principalul strateg al unei echipe periculoase de mercenari cunoscuta sub numele "The Expendables". Alcatuita din razboinici bine pregatiti, echipa este angajata de catre misteriosul domn Church (Bruce Wiliis) pentru a-l da jos pe generalul Graza, temutul dictator al insulei Corza, de langa Brazilia.
22:30 Stirile PROTV
23:05 Terra Nova. ep 11 serial, SUA, Australia, 2011
00:00 Dexter. ep. 3, sezon 7 serial, SUA, 2006 Cu: Michael C. Hall
01:00 Eroi de sacrificiu. (r)
02:30 Stirile PROTV. (r)

ANTENA 1

08.00 Divertisment: ' Neatza cu Razvan si Dani. (live)
10.50 In gura presei cu Mircea Badea
11.40 Teleshopping
12.00 Reality-show: Mireasă pentru fiul meu (sezonul 4). (live)
13.00 Observator. (live)
14.00 Reality-show: Mireasă pentru fiul meu (sezonul 4). (live)
16.00 Observator. (live)
17.00 News Magazine: Acces direct cu Simona Gherghe. (live)
19.00 Observator. Observatorul Antenei 1 este construit ca un jurnal de atitudine, în care subiectele mari, grave, naţionale contează şi nu suferă în competiţia cu soluţia facilă a ştirilor sângeroase. Ştiri, reportaje, anchete, informaţii utile şi de ultimă oră. Fii în pas cu vremea şi cu vremurile! (live)
20.00 Observator special
20.30 Hoti de onoare. actiune, SUA 2008 Jack Monahan este un hot amator a carui viata nu este deloc usoara. Soarta sa se va schimba insa odata cu intalnirea cu Ripley, un coleg de bransa cu un background profesional mult mai bogat decat al sau. Cum Ripley trebuie sa returneze o datorie foarte mare unor mafioti rusi pentru care acestia il ameninta cu moartea, el decide sa puna la cale o lovitura de o anvergura deosebita antrenandu-l si pe Monahan pe care il va coordona din umbra.
22.30 Un Show Păcătos cu Dan Capatos.
23.00 Un Show Păcătos cu Dan Capatos
01.00 Observator (r)

HBO

06:00 Universitatea monştrilor. Monsters University Animaţie, SUA, 2013
07:40 1.000 post Terra. SF, SUA, 2013. Cu: Jaden Smith, Will Smith, Sophie Okonedo, Zoë Kravitz, Kristofer Hivju
09:20 6 grade. Documentar, Polonia, 2013
10:45 Bowfinger. Comedie, SUA, 1999. Cu: Steve Martin, Eddie Murphy, Heather Graham
12:20 Cursă fără frâne. Acţiune, SUA, 2012. Cu: Joseph Gordon-Levitt, Michael Shannon
13:50 Fata cu nouă peruci. Dramă, Germania, 2013. Regia: Marc Rothemund. Cu: Lisa Tomaschewsky
15:45 Mary cea cu vino'ncoa. Comedie, SUA, 1998. Cu: Cameron Diaz, Matt Dillon, Ben Stiller, Lee Evans
17:45 Regatul secret. Animaţie, SUA, 2013.
19:30 Vicepreşedinta. Serial, comedie, SUA, 2014
20:00 Blue Jasmine. Dramă, SUA, 2013. Regia: Woody Allen. Cu: Charlie Tahan, Alec Baldwin, Cate Blanchett, Sally Hawkins
21:40 7 centimetri. SF, SUA, 2011. Cu: Noah Reid, James Marsters, Andrea Martin, Stephanie Jacobsen, Antony Del Rio
23:10 Californication. Serial, comedie, SUA, 2014.
23:40 Imperiul din Atlantic City. Serial, SUA, 2014.
00:40 Imperiul din Atlantic City. Serial, poliţist, SUA, 2014.
01:40 Baschetbalistele de vârsta a doua. Comedie, SUA, 2013. Cu: Brooke Shields, Daryl Hannah
03:20 Django dezlănţuit. Western, SUA, 2012. Cu: Jamie Foxx, Christoph Waltz, Leonardo DiCaprio, Kerry Washington

TVR 2

09.00 Enescu 09.10 Creatorii de parfumuri şi secretele lor 10.10 Omul cu chitara 11.00 Enescu 11.10 Destine ca-n filme 12.00 Vedeta familiei 13.00 Interviurile Festivalului Enescu 2013 14.00 SOS Salvaţi Pământul Nostru! 15.00 Connor sub acoperire 15.25 Povestitorul 15.50 5 minute de istorie 16.00 Carabinierii 17.00 O poveste... cu cântec! 17.30 Spectacolul lumii… 18.00 Telejurnal 18.30 SOS Salvaţi Pământul Nostru! 19.00 Angola trenul speranţei 20.10 Ziua cea mare 22.00 Ora de ştiri 23.00 CSI: Crime şi investigaţii 23.50 Zeul războiului

AXN

07.15 Mesaje de dincolo 08.15 90210 09.10 CSI: New York–Criminaliştii 10.10 NCIS: Los Angeles 11.10 Mesaje de dincolo 12.10 Stargate Universe 13.10 NCIS: Anchetă militară 14.10 Sherlock Holmes şi Dr. Watson 15.10 CSI: New York–Criminaliştii 16.10 90210 17.05 Stargate Universe 18.05 Hawaii 5.0 19.05 NCIS: Los Angeles 20.05 Sherlock Holmes şi Dr. Watson 21.00 NCIS: Anchetă militară 23.00 NCIS: Los Angeles 00.00 Sherlock Holmes şi Dr. Watson 00.55 NCIS: Anchetă militară 01.55 NCIS: Anchetă militară

ANTENA 3

6.00 Ştirile dimineţii 10.00 Previziunile zilei 11.00 Se întâmplă în România cu Maria Coman 12.00 Ştiri 13.00 Se întâmplă în România cu Maria Coman 14.00 Ştiri 15.00 Esenţial cu Alina Petrescu 16.00 Esenţial cu Alina Petrescu 17.00 - 100 de minute cu Alessandra Stoicescu 18.00 - 100 de minute cu Alessandra Stoicescu 18.45 La ordinea zilei cu Dana Grecu şi Radu Tudor 20.30 Subiectiv 21.30 Sinteza zilei cu Mihai Gâdea 23.15 În gura presei cu Mircea Badea 0.00 Ştiri 1.00 Ştiri

PRIMA TV

07:00 Război în campus 09.00 Walker, poliţist texan 10.00 Teleshopping 10.30 Răzi şi câştigi 11.15 Trăsniţii 12.00 Teleshopping 12.30 Trăsniţii din Queens 13.30 Teleshopping 14.00 Focus 14.30 Busola de aur – aventură, S.U.A. – Anglia 2007 16.30 Focus 17.00 Walker, poliţist texan 18.00 Focus 19.00 Răzi şi câştigi – divertisment interactiv 19.30 Cireasa de pe tort 20.30 Cronica Cârcotaşilor 22.30 Trăsniţii 23.00 Click! 00.00 NCIS: L.A. 01.00 Cronica Cârcotaşilor 03.00 Război în campus – comedie, S.U.A. 2009 05.30 Trăsniţii – Sezon 22

CINEMAX

07:00 Mumia 09.05 Mumia revine 11.15 Mandela: Lungul drum spre libertate 13.40 Interviuri cu celebrităţi: James Franco 14.25 O poză cu tata 15.45 Glorie şi speranţă 17.35 Vărul meu super erou 19.20 Povestea lui May 21.00 Fahrenheit 451 SF, Marea Britanie, 1966 23.00 Cartelul crimelor (s) Dramă, SUA, 2006. 00.00 Teoria unei crime Thriller, Argentina, 2013 01.45 Domnişoare de onoare Comedie, SUA, 2011 03.50 Nebunia cumpărăturilor Acţiune, Marea Britanie, 1994 05.35 O privire în mintea lui Charles Swan III

B1

09.55 Business B1 la zi 10.00 ŞTIRILE DIMINEŢII (d) 10.55 Business B1 la zi 11.00 EVENIMENTUL ZILEI (direct) 12.00 Ştirile B1 (d) 13.00 TALK B1 (d) 14.00 ROMÂNIA, ACUM (d) 15.00 Ştirile B1 (d) 16.00 ROMÂNIA, ACUM (d) 17.00 BUTONUL DE PANICĂ (d) 18.00 Ştirile B1 (d) 19.00 AKTUALITĂTEA B1 (d) 20.00 BUNĂ SEARA, ROMÂNIA (d) 21.30 SUB SEMNUL ÎNTREBĂRII (d) 23.00 LUMEA LUI BANCIU (d) 00.00 Ştirile B1 (d) 01.00 Sub semnul întrebării (r) 02.10 Bună seara, România (r)

ACASĂ

06:15 Casa de alaturi 07.15 Minciuna 08.15 Tanar si nelinistit 09.15 Teleshopping 09.30 Clona 10.30 Teleshopping 10.45 Sot de inchiriat 11.45 Pentru ca te iubesc 12.45 Teleshopping 13.00 Culorile iubirii 14.30 Legaturi riscante 15.30 Minciuna 16.30 Tanar si nelinistit 17.30 Clona 18.30 Sot de inchiriat 19.30 Pentru ca te iubesc 20.30 Culorile iubirii 22.00 Legaturi riscante 23.00 Casa de alaturi (s) 00.00 Clona (r) 01.00 Razboiul sexelor 02.30 Doamne de poveste (r) 03.30 Dincolo de povestiri (r) 04.30 Razboiul sexelor (r)

PRO CINEMA

08.15 Acasa in bucatarie 09.15 Doamne de poveste 10.15 Batman: Neinfricat si cutezator 10.45 Batman: Neinfricat si cutezator 11.15 Acasa in bucatarie 12.15 La Maruta 13.45 Lara 14.45 Doamne de poveste 15.45 Lara 16.45 Jocul minciunilor 17.45- Seinfeld 18.45- Jocul minciunilor 19.45 Vine politia! 21.00 Seinfeld 22.00 Mafia din State Island (comedie, Franta/SUA, 2009) 00.00 Cobra 11 in alerta (s) 01.00 Mafia din State Island (redufuzare) 02.30 Lumea Pro Cinema 03.00 Cine A.M.

DIVA

06.00 Anatomia lui Grey 07.00 Paradisul lui Michelle 08.00 Neveste disperate 09.00 Soţia perfectă 10.00 Crimele din Midsomer 12.00 Aproape legal 13.00 Paradisul lui Michelle 14.00 Anatomia lui Grey 15.00 Soţia perfectă 16.00 Hercule Poirot 18.00 Neveste disperate 20.00 Cu sânge rece 21.00 Lista lui Lori – Comedy 2008 23.00 Neveste disperate 00.00 Neveste disperate 01.00 Cu sânge rece 02.00 Aproape legal 03.00 Hercule Poirot 04.30 Neveste disperate 05.15 Soţia perfectă

ANTENA STARS

06:30 Star magazine 08:30 Star news 09:00 STAR MATINAL (cu Rocsana Marcu si Razvan Botezatu) 12:00 STAR MAGAZINE 14:00 NECENZURAT (cu Adriana Bahmuteanu) 16:00 STAR MAGAZINE (cu cu Laura Micovschi) 17:00 Agentul Vip (reluare) 18:30 STAR NEWS (cu Andra Trandas) 19:00 RAI DA' BUNI 21:00 STAR NEWS (cu Andra Trandas) 21:30 AGENTUL VIP (cu Cristian Brancu) 23:45 STAR NEWS (cu Andra Trandas) 00:00 Răi da' buni (reluare) 02:00 Star magazine (reluare) 02:45 Agentul Vip reluare) 04:45 Necenzurat (reluare)

RTL KLUB

06.30 Top Shop 07.00 Desene animate 08.35 Ştiri 09.08 În fiecare dimineaţă! 13.50 Reflector 14.05 Focus 14.45 Budapesta, zi şi noapte (rel.) 16.00 Masterchef 17.10 Moştenirea (s) 19.00 Ştiri 20.00 Masterchef 21.05 Budapesta, zi şi noapte (s) 22.30 Între prieteni (s) 23.05 Suleiman (s) 0.15 Ştiri 0.55 Pe lângă casă 01.30 Reflector 01.50 Uitat (s)

REDACŢIA NU ŞI ASUMĂ RESPONSABILITATEA PENTRU EVENTUALELE SCHIMBĂRI

UNIVERSAL

06.00 Fotbal Shaolin – Action 2001 08.00 Mike şi Molly 09.00 O familie de poliţişti 10.00 Castle 12.00 Mike şi Molly 12.30 Mike şi Molly 13.00 Arcaşul 14.00 O familie de poliţişti 15.00 O fată minunată – Romantic Drama, USA 1999 17.00 Mike şi Molly 17.30 Mike şi Molly 18.00 Hawaii 5.0 19.00 Castle 20.00 Arcaşul 21.00 Hawaii 5.0 22.00 Comedie de groază 2 – Comedy, USA 2001 23.40 Aproape oameni 00.40 Aproape oameni 01.40 Arcaşul 02.40 Dexter 04.30 Castle

Interviu JA. **Cristian Drăgan, administratorul judeţului**

Arad - Seleuş, prioritatea maximă

Cristian Drăgan vorbeşte despre proiectele ce vor fi depuse pe POR în perioada 2014-2020.

S-a finalizat perioada de finanţare pentru Programul Operaţional Regional (POR) 2007-2014. Ce proiecte importante a reuşit să implementeze Consiliul Judeţean Arad în cadrul acestui program?

CRISTIAN DRĂGAN. Am avut două proiecte importante finanţate cu bani nerambursabili de la Uniunea Europeană. Este vorba despre drumul Julia-Mădrigeşti şi Drumul Vinului. Primul drum face legătura între Valea Mureşului şi Valea Crişului. Drumul Vinului a fost o idee veche, discutată de mulţi ani. Este vorba despre o şosea care să lege localităţile din Podgoria Aradului, o zonă foarte importantă a judeţului. Acest proiect are şi o latură sentimentală pentru mine, eu fiind de loc din Covăsânţ.

Urmează perioada de finanţare 2014-2020. Care sunt proiectele la care v-aţi gândit pentru acest nou program?

C.D.: Deja avem stabilite proiectele de infrastructură rutieră pe care vrem să le implementăm. Este vorba despre 145 de kilometri de drum judeţean. Prioritatea zero a CJA, cel mai important proiect, este tronsonul de drum Arad-Seleuş, un tronson de drum care, după datele statistice realizate în ultima perioadă, este cel mai tranzitat drum din judeţul Arad, după DN 7. Un alt tronson care va fi depus pe POR este DJ 792 C Buteni-Şilindia-Târnova-Pâncota, o şosea paralelă cu DN 79, care tranzitează o zonă ce poate fi exploatată atât agricol, cât şi turistic. Ar fi o continuare a Drumului Vinului spre dealurile Şilindiei şi Ineului, în zona Mocrea. Altă şosea stabilită pentru finanţare prin POR este DJ 572 Lipova-Buziaş-Berzovia. Acest proiect a fost declarat eligibil şi pe perioada de finanţare 2007-2014, dar nu au mai fost fonduri disponibile. Drumul este unul interjudeţean, care va lega trei judeţe, respectiv Arad, Timiş şi Caraş-Severin. Mai mult, cei din Caraş au anunţat că vor să modernizeze drumul până la Dunăre. După finalizarea proiectului, arădenii vor avea o şosea directă către malul Dunării. Alte drumuri pe care vrem să le modernizăm cu bani europeni sunt DJ 691 Neudorf-Chesinţ-limită judeţ Timiş, DJ 709 E Sânpetru German-limită judeţ Timiş (acesta va fi deschiderea timişorenilor către podul peste Mureş şi, mai departe, spre autostradă), DJ 682 Birchiş-limită judeţ Timiş şi Felnac-limită judeţ Timiş, DJ 609 Zăbalţ-limită judeţ Timiş, dar şi DJ 794 care face legătura între DN 79-Mişca-Apateu-Berechiu.

Avem cinci drumuri judeţene care, teoretic, vor fi modernizate pe bani europeni şi care ne leagă de judeţul Timiş. De ce aceste alegeri?

C.D.: În urma analizelor pe care le-am făcut şi în urma solicitărilor primite de la cetăţeni, am realizat o prioritizare a drumurilor ce trebuiesc modernizate. Încercăm să facilităm accesul arădenilor spre Timiş şi al timişorenilor spre Arad pe drumuri reabilitate. În plus, este vorba despre o gândire referitoare la descărcările de pe autostradă şi despre nodurile rutiere care există sau care vor fi realizate în viitor.

Aţi spus despre drumul Arad-Seleuş că este prioritatea zero a judeţului. Din ce cauză?

C.D.: Acest tronson de drum, de când a fost construit, adică în anii '70, nu a fost modernizat niciodată. S-au făcut doar reparaţii şi întreţineri. În urma recensământului rutier din 2010 am aflat că acest tronson este exploatat de foarte multe vehicule, fiind înregistrată o creştere de 200 la sută a maşinilor de tonaj foarte mare care circulă pe aici. Construcţia acestui drum a fost făcută la vremea respectivă pentru o masă portantă de 16 tone, iar acum o maşină de mare tonaj cântăreşte 40 de tone. Este o diferenţă foarte mare. Acum trec mii de vehicule grele pe acest drum. Noi am încercat în 2009, prin Programul Naţional de Dezvoltare a Infrastructurii, să îl modernizăm, dar acel program a fost suspendat. La ora actuală judeţul Arad are situaţie juridică pentru acest drum, situaţie care se datorează Ministerului Dezvoltării şi firmei care a câştigat licitaţia pentru modernizarea drumului în 2009. Sperăm că până se va deschide sesiunea de proiecte 2014-2020 Ministerul Dezvoltării să rezolve această neregulă. Altfel vom avea nişte probleme foarte mari cu acest tronson pentru că nu putem face investiţii, doar întreţinere. **JA-A.G.**

Adeverinţă pentru pensia de urmaş

ARAD. Sarcină obligatorie pentru copiii şi tinerii care beneficiază de pensie de urmaş. Dacă au depăşit vârsta de 16 ani şi îşi continuă studiile, trebuie să depună la Casa Judeţeană de Pensii, în luna începerii noului an şcolar, cel târziu până în 6 octombrie 2014, adeverinţa şcolară pentru anul scolar 2014-2015, din care să rezulte că urmează în continuare studiile şcolare. La depunere, adeverinţa şcolară va fi însoţită de un cupon de pensie şi copia cărţii de identitate. „Nedepunerea dovezii atrage suspendarea plăţii pensiei de urmaş" - atenţionează Mihaela Vasil, director al CJP Arad.

Începând cu anul şcolar 2009/2010, acordarea pensiei de urmaş nu mai este condiţionată de nivelul formei de învăţământ frecventat, de tipul sau modul de organizare a acesteia, de absolvirea uneia sau a mai multora dintre acestea, cu condiţia ca, în toate cazurile precizate, copilul/ tânărul urmaş să nu depăşească vârsta de 26 de ani.

Programul de lucru al Casei Judeţene de Pensii Arad, situată pe str. Voluntarilor, nr. 2 A (vizavi de Kaufland), este de luni până vineri, între orele 8.00-12.00, iar joi între orele 08.00-18.00. Documentele se depun la camera 4 - parter. **JA-D.D.**

Sediul CJP Arad FOTO: D.D.

Au învăţat să salveze o victimă în pericol de înec FOTO: FAN

Avem trei salvatori din apă

Tinerii au fost instruiţi, timp de o săptămână, în cadrul unei tabere organizate de Crucea Roşie.

ARAD. Trei voluntari ai filialei de Cruce Roşie Arad au participat la prima ediţie a Taberei Internaţionale „Salvatori din apă" a Crucii Roşii Române. E vorba de arădenii Alexandra Dinu, Cornelia Creţ şi Eliodor Bîc care, alături de alţi 60 de voluntari din ţară, au fost pregătiţi în mai multe module de instruire de către specialişti de salvare din apă cu barca, de la Crucea Roşie din Sofia şi Ruse (Bulgaria), Crucea Roşie Română şi filiala Giurgiu.

Tinerii „învăţăcei" au fost pregătiţi intens în: tehnici de asamblare şi de conducere a bărcilor de salvare, metode de comunicare şi semnalizare la distanţă, tehnici de supravieţuire şi orientare, utilizarea generatoarelor, asamblarea diferitelor tipuri de corturi. De asemenea, voluntarii au participat la ateliere de organizare în caz de dezastru şi ateliere psihologice pentru situaţii de criză. Cursanţii au învăţat - atât teoretic, cât şi practic - cum pot interveni corect pentru a salva o persoană aflată în pericol de a-şi pierde viaţa în apă - fie apa curgătoare sau stătătoare.

Tabăra a fost organizată de Crucea Roşie Giurgiu şi s-a desfăşurat în două locaţii: la Dunăre - unde voluntarii au învăţat să salveze o victimă în pericol de înec în apă curgătoare -, şi la Complexul „Stejarul" - unde au învăţat tehnici de salvare din piscină cu sau fără ajutorul materialelor de salvare.

„Pentru filiala de Cruce Rosie Arad, este util să aibă personal pregătit să intervină în diferite situaţii de calamităţi, tineri care pot pregăti şi instrui alţi voluntari ai filialei" - spune Iudita Cuvineanu, director al Crucii Roşii Arad. **JA-D.D.**

Exerciţiu de alarmare

Înainte de a primi diplome de salvator din apă şi felicitări, voluntarii din toate judeţele participante au fost implicaţi într-un amplu exerciţiu de alarmare, având ca temă un cutremur devastator. După auzul alarmei, în tabără au apărut maşinile de intervenţie şi echipele de salvatori care au avut sarcina să ridice corturile de salvare, să identifice victimele, să le trieze, să le acorde prim-ajutor şi să le transporte la spital.

NOU: UVVG acordă ŞCOLARIZARE GRATUITĂ pentru anul I de studiu la specializarea ASISTENŢĂ SOCIALĂ

H (658406)

● **Facilităţi sporite pentru cadrele didactice din învăţământul preuniversitar**

Universitatea de Vest „Vasile Goldiş" din Arad continuă înscrierile pentru sesiunea de toamnă, anul universitar 2014-2015, la toate cele 6 facultăţi.

Oferta Universităţii de Vest „Vasile Goldiş" cuprinde 32 de specializări licenţă, 24 programe nivel masterat, 8 cursuri postuniversitare de specialitate, Şcoală doctorală în domeniul Medicină şi Biologie, Şcoală postdoctorală - conform proiectelor europene existente la UVVG.

● La specializarea **ASISTENŢĂ SOCIALĂ** din cadrul Facultăţii de Ştiinţe ale Educaţiei, Psihologie şi Educaţie Fizică şi Sport **nu se plăteşte taxă de şcolarizare** pentru anul I de studiu 2014-2015, (şcolarizare gratuită) indiferent de media obţinută la BAC.

Cadrele didactice din învăţământul preuniversitar beneficiază de o reducere de 25% din taxa de şcolarizare.

Viitorii studenţi pot opta pentru studii de licenţă şi masterat în domeniul: juridic, economic, marketing, administrarea afacerilor, sănătate, psihologie, ştiinţe ale educaţiei, asistenţă socială, educaţie fizică şi sport, ştiinţe umaniste, politice şi administrative, biologie, ecologie şi protecţia mediului, informatică (română sau engleză), silvicultură.

Nu se mai fac înscrieri la acele specializări din cadrul Facultăţii de Medicină, Farmacie şi Medicină Dentară, unde s-au completat locurile în sesiunea de vară.

● **Universitatea de Vest „Vasile Goldiş" acordă locuri de şcolarizare gratuită, în număr nelimitat,** studenţilor merituoşi, prin Bursele „Vasile Goldiş" şi condiţii avantajoase pentru cazare şi masă.

● **Nu se percepe taxă de înscriere şi nici taxă de admitere**

Facilităţi acordate studenţilor:

● Absolvenţii de liceu, promoţia 2014, care au obţinut media la bacalaureat cuprinsă între 8,50 şi 10, beneficiază de şcolarizare gratuită pentru semestrul I al anului I de studiu (bursa Vasile Goldiş). **Bursele acordate sunt nelimitate, cu posibilitatea menţinerii bursei pentru toţi anii de studiu în urma obţinerii unor rezultate bune la învăţătură în sesiunile de examene.**

Beneficiază de reduceri ale taxei de şcolarizare:

● Studenţii care achita integral taxa de şcolarizare;

● Studenţii care provin din aceeaşi familie;

● Studenţii şefi de promoţie 2014 şi olimpicii, care au obţinut locurile I, II, sau III la olimpiade naţionale, sau internaţionale;

● Studenţii care urmează a doua specializare la nivel licenţă în cadrul universităţii, indiferent de forma de învăţământ;

● Studenţii care urmează a doua specializare la nivel licenţă, absolvenţi ai UVVG cu diplomă de licenţă, sau absolvenţi ai colegiilor universitare din cadrul UVVG, sau absolvenţi ai Colegiului particular "Vasile Goldiş" Arad;

● Studenţii care urmează o specializare la nivel masterat, sau curs postuniversitar, absolvenţi ai UVVG; Studenţii care fac parte din categoria personalului clerical.

Universitatea de Vest „Vasile Goldiş" din Arad organizează din această toamnă programe postuniversitare de formare şi dezvoltare profesională continuă, cu următoarele specializări:

Ministrul Educaţiei Naţionale, Remus Pricopie, în vizită la Universitatea de Vest „Vasile Goldiş" – Institutul de Ştiinţe ale Vieţii (24.05.2014)

Facultatea de Ştiinţe Economice:

Marketing în turism şi servicii;

Marketingul vânzărilor;

Marketingul şi managementul operaţiunilor logistice;

Marketingul serviciilor poştale şi de curierat;

Contabilitatea şi fiscalitatea firmei;

Administrarea şi finanţarea proiectelor;

Administrarea şi dezvoltarea resurselor umane în afaceri;

Facultatea de Ştiinţe Umaniste, Politice si Administrative:

Managementul comunicării în sectorul public;

Valorificarea patrimoniului istoric local;

Toate programele postuniversitare sunt acreditate de către Ministerul Educaţiei Naţionale.

Programele sunt adresate absolvenţilor cu diploma de licenţă.

Admiterea se face pe bază de dosar.

Durata programelor postuniversitare : intre 180 si 200 de ore.

Taxe promoţionale. (1200 RON)

Taxa în anul universitar 2014-2015 se poate plăti integral, în 4 rate sau în 9 rate lunare.

Universitatea de Vest „Vasile Goldiş" din Arad şcolarizează absolvenţi de liceu cu sau fără diplomă de bacalaureat prin colegii, la învăţământul terţiar nonuniversitar.

Acte necesare la înscriere: diploma de bacalaureat sau adeverinţă de promovare a liceului (fără diplomă de bacalureat); certificat de naştere (copie legalizată); certificat de căsătorie (copie legalizată); adeverinţă medicală; 3 fotografii format ¾; dosar plic

ADMITEREA ÎN ANUL UNIVERSITAR 2014-2015

Admiterea pentru ciclul universitar de licenţă şi masterat, sesiunea de toamnă, se realizează după următorul calendar: Până în data de 21 septembrie - înscrierea candidaţilor; 23 septembrie – afişarea rezultatelor.

Domeniul Sănătate: până la data de 20 septembrie – înscrierea candidaţilor; 22 septembrie susţinerea testului grilă; 25 afişarea rezultatelor finale.

Înscrieri: Rectorat, (B-dul Revoluţiei nr. 94-96), telefon 0257/ 280373, de luni până vineri: 8,00-18,00; sâmbătă şi duminică: orele 8,00-13,00; Informaţii suplimentare www.uvvg.ro.

Biroul de presă al UVVG

Daniel Albu

Vor stabili prejudiciul FOTO: FAN

A tăiat ilegal mai mulţi arbori

ŞIAD. Poliţiştii Postului de Poliţie Craiva cercetează un tânăr, bănuit că ar fi tăiat ilegal mai mulţi arbori. În urma cercetărilor efectuate s-a constatat că „în perioada 8-12 septembrie, A.A., de 18 ani, ar fi tăiat ilegal 15 arbori cu diametru între 8-10 cm, de pe păşunea comunală din Şiad". Adolescentul este cercetat pentru tăiere ilegală de arbori, urmând să se calculeze prejudiciul produs în acest caz. **JA – I.C.**

152

de sancţiuni în valoare de 32.400 de lei au aplicat poliţiştii rutieri în urma controalelor efectuate pe şoselele din judeţul Arad. Dintre aceste amenzi, 44 au fost aplicate pentru depăşirea vitezei legale de deplasare şi 108 pentru nefolosirea centurii de siguranţă. De asemenea, agenţii de circulaţie au mai reţinut patru permise de conducere şi trei certificate de înmatriculare. **JA – I.C.**

Mandat european de arestare pentru o româncă

ARAD. O tânără în vârstă de 19 ani, pe numele căreia exista un mandat european de arestare, a fost depistată de poliţiştii Serviciului de Investigaţii Criminale din cadrul Inspectoratului de Poliţie Judeţean Arad. Adolescenta este acuzată de imigrare ilegală pe teritoriul Ungariei. Potrivit reprezentanţilor Inspectoratului de Poliţie Judeţean Arad, A.R. a fost depistată, luni, de poliţişti, pe raza municipiului Arad. Pe numele fetei exista un mandat european de arestare emis de către autorităţile judiciare din Ungaria, pentru săvârşirea infracţiunii de imigrare ilegală pe teritoriul acestui stat. Tânăra a fost prezentată magistraţilor Parchetului de pe lângă Curtea de Apel Timişoara, care au dispus reţinerea acesteia. Adolescenta va fi predată autorităţilor din Ungaria. **JA – I.C.**

Reţinută de poliţişti FOTO: FAN

Om de afaceri arădean, înşelat cu bilete la ordin

Un arădean susţine că a fost înşelat cu bilete la ordine, iar anchetatorii nu iau nicio măsură împotriva celei care l-ar fi înşelat.

ARAD. Face afaceri de ani buni de zile, dar aşa ceva nu i s-a întâmplat niciodată. Dorel Risti, administratorul unei societăţi comerciale din Lipova, a ţinut să împărtăşească modul în care a fost înşelat, spune el, de o femeie, dar şi faptul că, potrivit declaraţiilor lui, organele de cercetare nu vor să îi facă dreptate. Povestea care a dus la un final nefericit începe în 2013. Atunci firma administrată de Risti a început colaborarea cu o societate administrată de Emilia Pintea. „Vindeam produse de menaj către firma respectivă, iar facturile erau achitate cu bilete la ordin. Primele două bilete le-a plătit, după care, din următoarele trei, nu a mai plătit decât suma de 1.278 de lei. Am rămas cu un prejudiciu de 23.500 de lei", ne-a spus Risti. După ce a văzut că nu mai are cum să îşi recupereze banii de la femeie, administratorul a depus plângere la Poliţia Lipova, plângere care a ajuns la Parchetul de pe lângă Tribunalul Lipova, această instituţie trimiţând dosarul la Investigarea Fraudelor Arad.

Declaraţii fără urmări

„Am fost chemat la declaraţii de poliţiştii din Arad. După ce am dat declaraţie, mi s-a spus că şi Emilia Pintea va fi chemată, după care vom fi confruntaţi. Am tot încercat să îl contactez pe agentul care se ocupa de caz, dar nu mi-a mai răspuns la telefon. Nu am mai fost nici confruntat cu cea care m-a înşelat. M-am trezit cu o rezoluţie de la parchet în care se menţionează faptul că administratoarea respectivă nu va fi trimisă în judecată pentru înşelăciune. Şi asta cu toate că Emilia Pintea ştia că nu are fonduri disponibile pentru a achita marfa cu acele bilete la ordin", spune Risti.

Procese peste procese

Se pare că Dorel Risti nu este singurul care ar fi fost înşelat de femeia respectivă. Pe numele acesteia sunt deschise zeci de procese, în special de executare, la mai multe instanţe din ţară. Judecătoria Oradea, Tribunalul Bihor, Judecătoria Mediaş sunt doar câteva dintre instanţele în care Emilia Pintea are procese. Şi multe dintre ele au fost deschise pentru executare silită, după ce şi alte firme au primit bilete la ordin fără acoperire. **JA-A.G.**

Proces pentru executare

În disperare de cauză, arădeanul a deschis un proces de executare silită pe numele celei care, susţine el, l-a înşelat. „Din păcate, nu cred că voi avea ce executa. Pentru că ea nu are nimic pe numele ei. Şi deschide firme după firme pe care le închide ulterior", a mai spus Dorel Risti.

Buleu: sentinţă definitivă

Curtea de Apel Timişoara va pronunţa săptămâna viitoare sentinţa definitivă şi irevocabilă în acest dosar.

Adrian Buleu va afla, săptămâna viitoare, sentinţa definitivă FOTO: JA

TIMIŞOARA. Nu au fost aduse noi probe în dosarul Abel Apostol aşa că judecătorii Curţii de Apel Timişoara, după o singură înfăţişare - cea de pe 15 septembrie, au decis ca săptămâna viitoare să pronunţe o sentinţă definitivă în ceea ce-l priveşte pe Adrian Buleu. Acesta a fost condamnat de judecătorii Tribunalului Caraş-Severin la 13 ani de închisoare cu executare pentru uciderea lui Abel Apostol. După pronunţarea sentinţei, atât avocaţii lui Adrian Buleu, cât şi cei ai familiei Apostol au făcut apel împotriva pedepsei: apărătorii lui Buleu au cerut achitarea, iar cei ai familiei Apostol au cerut pedeapsa maximă. Aşa că dosarul a fost trimis de la Tribunalul Caraş-Severin la Curtea de Apel Timişoara.

Au dorit amânarea cauzei

La prima înfăţişare (şi probabil ultima) de la Timişoara, avocaţii lui Adrian Buleu au depus cinci cereri de probaţiune, toate menite, conform familiei Apostol, să amâne cauza. Una dintre acestea a atras atenţia în mod special. Avocaţii lui Adrian Buleu au cerut audierea unui verişor de-a lui Abel Apostol. Buleu a spus avocaţilor că şi-a amintit despre un verişor de-a lui Abel, care locuieşte în Spania şi care, în trecut, a adus la baza sportivă Riviera un pistol. Alina Buleu a cerut şi ea o amânare a cauzei pentru a-şi angaja un avocat. Soţia lui Adrian Buleu a spus judecătorilor că i s-a pus sechestru pe un calculator pe care-l doreşte înapoi, sperând că angajarea unui avocat va fi primul pas spre ridicarea sechestrului.

Au cerut achitarea

Avocaţii lui Buleu au cerut Curţii de Apel Timişoarea achitarea clientului lor, iar procurorul a cerut ca acesta să primească o pedeapsă spre cea maximă.

Au cerut recuzarea completului

După ce toate cererile depuse de avocaţii lui Adrian Buleu, dar şi cererea Alinei Buleu au fost respinse, apărătorii condamnatului au cerut recuzarea completului de judecată. Unul dintre avocaţii lui Buleu le-a spus celor doi judecători care formau completul că „au interese în această cauză". Când cei doi judecători au cerut avocatului să argumenteze recuzarea, acesta a spus că e dreptul lor prin lege să ceară recuzarea completului de judecată. Astfel, completul de judecată s-a retras, lăsând un alt complet să judece cererea de recuzare. Completul de judecători format special pentru a judeca recuzarea au hotărât să o respingă deoarece nu a existat niciun motiv temeinic pentru ca primul complet să nu judece cauza. Aşa că primul complet de judecată a revenit în sală. Pentru că nu a fost adusă nicio probă şi niciun martor nou în această cauză, judecătorii au decis ca în 23 septembrie să pronunţe sentinţa definitivă.

IOANA COSTAŞ
ioana.costas@russmedia.ro

Boghicevici: PSD îi minte pe tineri în faţă

ARAD. Deputatul Claudia Boghicevici consideră jignitoare atitudinea miniştrilor Rovana Plumb şi Eugen Teodorovici care neagă întârzierea în utilizarea fondurilor europene pentru combaterea şomajului în rândul tinerilor.

„Principala realizare a Guvernului Ponta pentru tineri este că şomajul a trecut de 25%. Şi-au bătut joc de educaţie prin subordonarea politică a acesteia şi aducerea plagiatului la rang de politică de stat. În aprilie 2012 Guvernul PDL a lăsat, pregătit şi pe circuitul de aprobare în ministere, Planul Naţional pentru Ocuparea Tinerilor, prin care să fie utilizate fondurile europene din acest domeniu. A durat un an şi jumătate până când acesta a fost aprobat în decembrie 2013! Doamna ministru se laudă cu 27 de centre de garanţii înfiinţate, 46 de contracte de ucenicie şi 49 de prime de mobilitate. Doar 2.777 de tineri au fost angajaţi şi alţi 80.000 consiliaţi! Acestea sunt soluţiile guvernării Ponta: centre de garanţii şi consiliere, nu locuri de muncă! Şi mai spune doamna ministru că suntem un model pentru întreaga Europă. Eventual, un model de «aşa nu!»", spune deputatul Claudia Boghicevici. **JA-S.T.**

Claudia Boghicevici FOTO: JA

Nigerian cu identitate daneză, la frontieră

TURNU. Un nigerian s-a dat drept danez pentru a ieşi din România. Bărbatul, în vârstă de 42 de ani, călătorea ca pasager într-un autoturism marca Renault Clio, înmatriculat în Ungaria, iar la controlul de frontieră de la Turnu a prezentat un paşaport eliberat de autorităţile daneze. În urma verificărilor efectuate, poliţiştii de frontieră au descoperit că documentul este fals, constatând că persoana în cauză nu este aceeaşi cu cea din fotografie. Potrivit reprezentanţilor Serviciului Teritorial al Poliţiei de Frontieră Arad „în urma verificărilor efectuate s-a stabilit că este vorba de un bărbat de origine nigeriană, în vârstă de 42 de ani". Nigerianul este cercetat acum pentru infracţiunea de fals privind identitatea şi tentativă de trecere ilegală a frontierei de stat. **JA – I.C.**

Au descoperit actul fals FOTO: FAN

Sport

„Trebuie să ridicăm privirea din pământ şi să mergem mai departe"

Jose Araujo, antrenor Univ Goldiş ICIM Arad

13

este locul pilotului arădean Robert Mureşan în clasamentul general al Campionatului Mondial de Superbike, clasa Superstock 1000. Reprezentând echipa maghiară H Moto, Mureşan a acumulat 21 de puncte în cele 6 etape, iar ultima ocazie de îmbunătăţire a ierarhiei din acest sezon va fi la începutul lunii octombrie, în Franţa.

Lucia Mihalache a ratat finala „mondialelor"

GRANADA. Trăgătoarea Lucia Mihalache (CSM Arad) a ratat finala Campionatului Mondial de tir sportiv, proba skeet, de la Granada (Spania), ocupând locul 36 în calificări. Mihalache a avut un total de 66 talere doborâte după trei trageri (22+21+23), situându-se la jumătatea clasamentului probei la care au participat 64 concurente. Reamintim că „Puşa" Mihalache a reprezentat România la ultimele două Olimpiade, Beijing 2008 şi Londra 2012. **JA-D.L.**

Diana Miazga FOTO: FAN

Un sportiv la superlativ!

ARAD. Diana Miazga (CS Experienţa Multisport Arad) a obţinut, recent, medalia de bronz la Triatlonul „No Stress Olimp", grupa de vârstă 35+. Performera crede că triatlonistul este atletul complet, fără a dori să minimalizeze munca practicanţilor celor 3 sporturi luate individual: înot, ciclism şi alergare. „Am debutat în triatlon anul acesta şi mi-am dorit mult să parcurg şi unul care să includă înotul în mare. La Olimp, am făcut faţă cu bine probei de înot, deşi am avut parte de valuri mari şi n-am avut costum de neopren. La ciclism am avut mari emoţii, datorită unei biciclete închiriate de pe plajă, mult prea uzată. În final, am reuşit să recuperez în proba de alergare şi să ocup un loc pe podium" - a declarat Diana. **JA-D.S.**

Supercupa merge în Cetatea Chindiei

Fetele de la Univ Goldiş ICIM au ratat şansa cuceririi unui prim trofeu în acest sezon.

BUCUREŞTI. Mulţumită dezinteresului mai marilor Federaţiei, prima ediţie a Supercupei României la baschet feminin, clasicul Arad - Târgovişte, nu a putut fi văzută decât de puţinii spectatori prezenţi la Arena de Baschet din Bucureşti. Iubitorii sportului cu mingea la coş din oraşul nostru au trebuit să se mulţumească doar cu transmisia reperelor de scor de pe site-ul FR Baschet. Mare păcat că o dispută de genul celei de aseară nu a putut fi văzută de o ţară întreagă.

7 americance

Jucătoarele de peste Ocean au fost la putere, dovadă 5-urile de start: Coker, Watson, Poole, Givens şi Stoenescu (Târgovişte), respectiv, Simmons, Engelman, Brosovszky, Milovanovic şi Broomfield (Arad). Şi au (cam) făcut legea pe teren. În prima repriză combatantele şi-au împărţit sferturile, cu un plus pentru jucătoarele de pe Dâmboviţa care au avut un final mai bun, dovadă avantajul de şapte puncte la pauză, 48-41. Începem slab sfertul trei, cu un parţial de 1-11 şi Jose Araujo cere time-out (min. 23). Nu ne regăsim şi campioanele se duc la 20 puncte (62-42, min. 24). E momentul ieşirii la rampă a lui Engelman şi Fussell, iar la 62-50 (min. 26) e rândul lui Fleşeriu să ceară un moment de respiro. Totul s-a dovedit a fi un „foc de paie", pentru că Târgovişte revine la timonă şi încheie sfertul trei cu un avantaj liniştitor, 72-54.

Ultimele minute nu au făcut decât să adâncească „rana" din sufletul arădencelor, care pierd într-o manieră categorică, puţin previzibilă, întâiul meci oficial al sezonului. Timp de lacrimi nu e, urmează dublă cu Oradea din Cupa României (20 şi 24 septembrie) şi primul meci din campionat, la Târgovişte (27 septembrie), unde îşi vor putea lua revanşa. **JA-D.S.**

Brosovszky şi Broomfield (în galben) nu au izbutit să-şi treacă în palmares un (nou) trofeu FOTO: JA

Caseta tehnică

CSM Târgovişte – Univ Goldiş ICIM Arad 97-67

Sferturi: 19-23, 29-18, 24-13, 25-13

Marcatoare – Târgovişte: Coker 21, Poole 15, Dincă 14, Givens 11, Stoenescu 11, Watson 8, Whitington 7, Huţanu 6, Kirberg 2, Uşurelu 2. Arad: Engelman 22, Broomfield 12, Milovanovic 11, Simmons 10, Fussell 5, Brosovszky 3, Nagy 2, Mercea 2.

Arbitri: Laurenţiu Grigoraş (Buzău), Fabiana Martinescu (Sibiu) şi Dragoş Nicolae (Bucureşti).

Suspiciuni de „blat" la Sebiş-UTA

ARAD. Preşedintele PC Arad, Mircea Purcaru, susţine că a aflat, din mai multe surse, despre unele presiuni ale primarului Aradului, Gheorghe Falcă, asupra omologului său de la Sebiş, Gheorghe Feieş, căruia i-a cerut ca sâmbătă echipa de fotbal Naţional Sebiş să cedeze în faţa echipei UTA BD. „Sursele susţin că Feieş ar fi refuzat să se supună ordinului pe linie de partid şi ar fi spus că dacă se mai fac presiuni asupra sa „Ordonanţa este în vigoare" (ordonanţa care permite primarilor să-şi schimbe culoarea politică-nn)", spune Purcaru.

Contactat telefonic, primarul Gheorghe Feieş a negat că s-ar fi făcut presiuni asupra sa. „Nu are nimeni curajul să-mi ceară mie să fac blat, ştiu toţi că nu are rost. Într-adevăr, am discutat, sâmbătă cu Falcă. M-a întrebat ce facem sâmbătă, la meci. I-am răspuns că jucăm fotbal şi vrem să batem UTA. Exact aşa şi este, vrem să-i batem", a răspuns Feieş. **JA-S.T.**

Gheorghe Feieş FOTO: JA

UTA nu se lasă călcată în picioare

ARAD. Declaraţiile lui Mircea Purcaru nu au rămas fără ecou nici în sânul clubului UTA, care a reacţionat imediat, spunând că cel care a făcut o asemenea declaraţie dă dovadă de lipsă de respect.

„Aş vrea să înţeleagă toată lumea din spectrul social şi politic din judeţul nostru faptul că UTA nu poate fi folosită pentru a se specula în presă. UTA este un brand al Aradului, astfel că cel care face acest lucru dă dovadă de lipsă de respect faţă de miile de suporteri din spatele acestui imens club. UTA nu a intrat şi nu va intra niciodată în astfel de combinaţi şi refuză să intre în polemică, indiferent de subiect. Noi îi aşteptăm pe toţi suporterii la meci, unul normal, de campionat, în care se împart aceleaşi puncte. Este adevărat, va fi o confruntare cu o încărcătură emoţională mai mare. Cel mai bun să câştige" - ne-a declarat Codruţ Grădinaru, team-managerul clubului UTA. **JA-D.L.**

Codruţ Grădinaru FOTO: JA

Cuedan: „Cei de la Pandurii pornesc favoriţi"

Şoimii Pâncota a nimerit cu echipa din Târgu Jiu în „16-imile" Cupei României.

BUCUREŞTI. La Casa Fotbalului s-a tras la sorţi, ieri, meciurile din cadrul „16-imilor" Cupei României la fotbal. Singura echipă arădeană din competiţie, Şoimii Pâncota, a nimerit un adversar valoros, Pandurii Tg. Jiu. Meciul va avea loc în perioada 23-25 septembrie, ora oficială fiind 16.

„Am picat cu o echipă bună a fotbalului românesc, ce a cochetat sezonul trecut cu un loc în Europa League. E o formaţie cu un antrenor foarte bun, care dezvoltă un joc super-ofensiv. Este clar, Pandurii porneşte favorită, dar noi ne jucăm şansa. Oricum, va fi o sărbătoare pentru oraşul nostru şi un bun prilej pentru ca iubitorii fotbalului să umple până la refuz stadionul din Pâncota. Deja se lucrează pentru a aduce nocturna la parametrii cei mai înalţi, deoarece sperăm ca partida să se desfăşoare, aşa cum s-a stabilit, pe terenul nostru (n.n. - dacă meciul va fi televizat, atunci se va desfăşura în nocturnă, iar arena din Pâncota nu beneficiază de o instalaţie omologată, aşa că va trebui să caute alt stadion, ori chiar să accepte să joace la Tg. Jiu). Dacă evoluăm acasă, vom avea minim 2-3000 spectatori, iar dacă vom fi obligaţi să jucăm în altă parte, ori chiar pe terenul lor, nu cred că vor fi mai mult de 500 oameni" - ne-a declarat Dan Cuedan, antrenorul echipei Şoimii Pâncota. **JA – L.S.**

Fotbal - Campionatul Judeţean Promoţie

Seria A, etapa 3. Rezultate: Lunca Teuz Sînpaul – Citizens Arad 6-1, AS Dorobanţi – Real Horia 8-0, Voinţa Semlac – Gloria Secusigiu 6-2, Şoimii Livada – Mureşana Mândruloc 8-3, Viitorul Peregu Mare – a stat.

Clasamentul

1. DOROBANŢI	3	2	1	0	13-2	7
2. VOINŢA SEMLAC	3	2	0	1	14-9	6
3. LT SÎNPAUL	3	2	0	1	9-9	6
4. SECUSIGIU	3	1	1	1	11-9	4
5. PEREGU MARE	2	1	0	1	3-3	3
6. LIVADA	2	1	0	1	10-11	3
7. MÂNDRULOC	3	1	0	2	9-12	3
8. CITIZENS ARAD	2	1	0	1	3-6	3
9. REAL HORIA	3	0	0	3	1-12	0

Etapa viitoare: Citizens – Dorobanţi, Horia – Semlac, Peregu Mare – LT Sînpaul, Secusigiu – Livada, Mândruloc – stă.

Seria B, etapa 3. Rezultate: Crişul Chişineu Criş II – Speranţa Chier 3-0, Pro Gurba – Vulturul Chereluş 1-2, CS Ineu II – Voinţa Caporal Alexa 2-2, Naţional Sintea Mare – Victoria Seleuş 0-1, Viitorul Almaş – Dacia Beliu 6-2. Omologări: Ineu II – Chier (et.1) 0-3.

Clasamentul

1. CHIŞINEU CRIŞ II	3	3	0	0	11-2	9
2. ALMAŞ	3	2	0	1	12-7	6
3. CHIER	3	2	0	1	8-6	6
4. CHERELUŞ	3	2	0	1	5-6	6
5. CAPORAL ALEXA	3	1	1	1	6-7	4
6. INEU II	3	1	1	1	4-5	4
7. PRO GURBA	3	1	0	2	4-5	3
8. SELEUŞ	3	1	0	2	2-4	3
9. BELIU	3	1	0	2	7-12	3
10. SINTEA MARE	3	0	0	3	3-8	3

Etapa viitoare: Chereluş – Ineu II, Almaş – Gurba, Seleuş – Chişineu Criş II, Caporal Alexa – Sintea Mare, Beliu – Chier.

SC DITRE INTERNATIONAL SRL
Angajeaza:
- confectionere pt. masina de cusut
- operatori calculator masina CNC in fabrica (masini taiat pal, burete, tesatura)
- muncitori necalificati
- tamplari
- tapiteri
- planificator productie

Oferim: salarii atractive,bonuri de masa,transport gratuit, analize la angajare gratuite.
Informatii la sediul firmei din Arad, Str. a-III-a, Zona Industriala Vest, Nr. 3, tel. 0257/216610 intre orele 9-14 de luni pana vineri.
(583484)

Gi Group angajeaza:
- OPERATORI PRODUCTIE
- MUNCITORI NECALIFICAŢI
- CONTROLOR CALITATE cu experienţă în volane

Gi Group YOUR JOB, OUR WORK

Cerinte: minim 8 clase, vedere buna, disponibilitate pentru lucrul in 3 schimburi
Se ofera: pachet salarial atractiv, transport asigurat, tichete de masa, bonusuri lunare
Pentru mai multe detalii si programari, sunati la 0747.012.810.
Puteti depune un CV direct la sediul nostru din Arad, Str. Piata Garii, bl. A, sc. G, ap. 26 (parter, langa Chic) sau trimiteti pe e-mail la adresa silvia.pantos@gigroup.com
(490935)

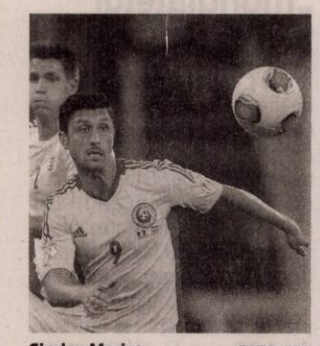

Ciprian Marica FOTO: EPA

Ciprian Marica a scăpat de operaţie

FOTBAL. Atacantul echipei Konyaspor, Ciprian Marica, a anunţat că investigaţiile pe care le-a făcut în Germania au ieşit bine şi nu va fi nevoit să se opereze. „Aşa cum am promis, revin cu detalii după controlul medical din Germania. Testele au ieşit OK, de mâine (n.r. - marţi) revin la antrenamente, la Konya. Sunt fericit că am scăpat de operaţie. Vă mulţumesc din suflet celor care m-aţi încurajat!", a scris Marica. Internaţionalul român a anunţat, sâmbătă, că a suferit o lovitură la genunchiul drept la un antrenament şi s-a deplasat în Germania pentru investigaţii. **SURSA: MEDIAFAX**

Au jucat finala FOTO: EPA

Primiţi ca nişte eroi la Belgrad

BASCHET. Baschetbaliştii naţionalei Serbiei, medaliaţi cu argint la Campionatul Mondial din Spania, au fost primiţi ca nişte eroi de mii de oameni, luni la Belgrad. Fluturând sute de steaguri şi scandând „campionii, campionii", mulţimea a explodat în urale când jucătorii sârbi şi-au făcut apariţia la balconul Primăriei din Belgrad. „Sunteţi fantastici şi vă mulţumim că ne-aţi susţinut pe timpul competiţiei. Susţinerea voastră ne-a dat puterea de a lupta", a spus de la balcon Aleksandar Djordjevici, selecţionerul Serbiei.

SURSA: MEDIAFAX

Nike a pus capăt contractului

DECIZIE. Producătorul american de echipament sportiv Nike a anunţat că a pus capăt contractului cu campionul paralimipic Oscar Pistorius, găsit vinovat de justiţia sud-africană de uciderea din culpă a prietenei sale, Reeva Steenkamp, în februarie 2013. Nike suspendase contractul cu atletul, precum şi plăţile către acesta, imediat după ce sportivul a fost acuzat că şi-a ucis prietena. Anunţul companiei vine la doar câteva zile după ce aceasta i-a reziliat contractul altui sportiv, jucătorul de fotbal american Ray Rice, surprins de camerele de luat de vederi în timp ce îşi lovea logodnica în liftul unui cazinou din Atlantic City. Pistorius (27 de ani) a împuşcat-o mortal la 14 februarie 2013 pe Reeva Steenkamp.

SURSA: MEDIAFAX

Bilet la Turneul Campioanelor

Simona Halep este a treia jucătoare calificată pentru Turneul Campioanelor.

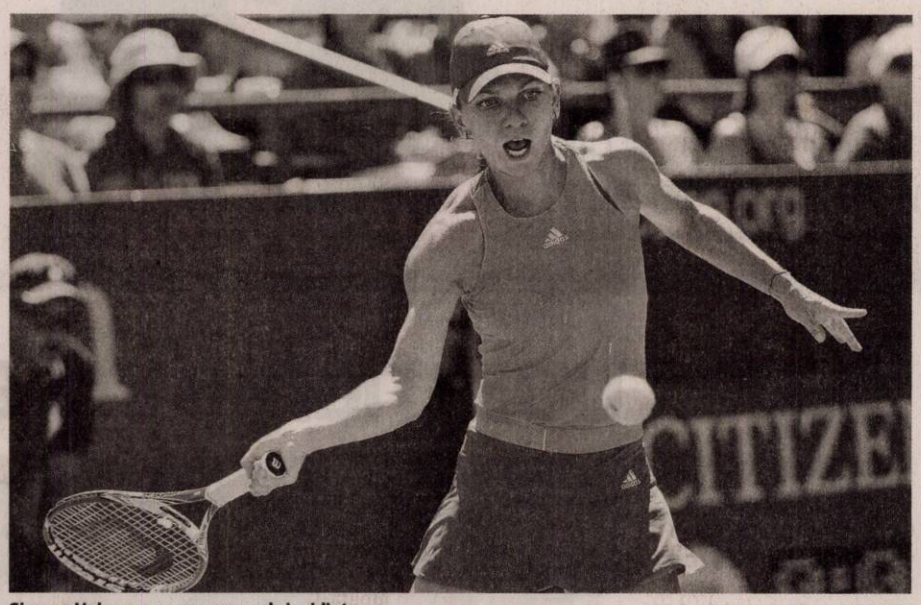

Simona Halep are un nou sezon de invidiat FOTO: EPA

TENIS. Românca Simona Halep, numărul doi mondial, a devenit a treia jucătoare de tenis calificată la Turneul Campioanelor de anul acesta de la Singapore (20-26 octombrie), Finalele WTA, competiţie la care vor participa cele mai bune opt jucătoare, respectiv perechi de dublu ale anului în curs.

Halep, care a jucat anul acesta prima sa finală de Mare Şlem din carieră, la Roland Garros, se alătură americancei Serena Williams şi rusoaicei Maria Şarapova, calificate anterior. În clasamentul „Road to Singapore", Williams ocupă primul loc, cu 6.931 puncte, urmată de Şarapova, cu 5.575 puncte, iar Halep este a treia, cu 5.189 puncte.

„Sunt fericită că m-am calificat pentru Finalele WTA. E un vis împlinit pentru mine, deoarece acolo merg cele mai bune jucătoare din lume. Ne vedem la Singapore", a declarat Simona pe site-ul competiţiei.

Halep a înregistrat anul acesta cele mai bune performanţe ale sale la turneele de Mare Şlem – sferturi de finală la Australian Open, finală la Roland Garros şi semifinale la Wimbledon, ajungând la opt titluri WTA câştigate, după turneele de la Doha şi Bucureşti. Constănţeanca (va împlini 23 de ani pe 27 septembrie) a început anul pe locul 11 în ierarhia WTA şi a urcat pe locul doi, cel mai bun ocupat de o româncă în ierarhia feminină.

Halep va fi şi a treia română prezentă la Turneul Campioanelor, după celelalte două reprezentante ale ţării noastre care au ajuns în „top ten", Virginia Ruzici (actualul său manager) şi Irina Spîrlea.

„Ascensiunea Simonei în ultimii ani a fost incredibilă şi a devenit una dintre jucătoarele de elită ale tenisului", a afirmat preşedintele WTA, Stacey Allaster.

Pentru Turneul Campioanelor se iau în considerare cele mai bune 16 rezultate ale anului la fiecare jucătoare, bilanţul Simonei fiind de 40 de victorii şi 13 înfrângeri. Halep este a 147-a jucătoare care va participa la Turneul Campioanelor, în istoria de 44 de ani a competiţiei. Ultima română participantă a fost Irina Spîrlea, în 1998, după ce Ruzici a evoluat în 1983 şi 1984. **SURSA: AGERPRES**

A înconjurat Pământul

Site-ul WTAfinals.com a calculat cât a călătorit Halep pentru a ajunge la turnee, distanţa fiind impresionantă – 61.849 km (38.440 mile), în condiţiile în care lungimea Ecuatorului este de 40.074 km.

Slomka, demis de către Hamburg

FOTBAL. Antrenorul Mirko Slomka a fost dat afară de la conducerea tehnică a echipei Hamburger SV, în urma rezultatelor slabe înregistrate în debutul campionatului, în care formaţia a obţinut un punct în primele trei etape ale 1.Bundesliga, fără a înscrie vreun gol. Ultimul eşec a fost înregistrat duminică, Hamburg fiind întrecută, în deplasare, cu scorul de 2-0, de Hannover 96. Slomka l-a înlocuit pe Bert van Marwijk în luna februarie, având contract până în 2016. Echipa din Hamburg, ultima în clasament, va evolua, etapa viitoare, sâmbătă, pe teren propriu, împotriva campioanei Bayern Munchen. **SURSA: MEDIAFAX**

Mirko Slomka FOTO: EPA

Scandal intern în tabără feroviară

FOTBAL. Ofiţerul de presă al FC Rapid, Lucian Ionescu, a sesizat FRF şi LPF asupra faptului că administratorul special al grupării giuleştene, Dragoş Frăţilă, i-a interzis dreptul la muncă, nepermiţându-i să îşi îndeplinească atribuţiile la meciul cu U. Cluj, deşi preavizul său expiră la 3 octombrie. „Am rămas stupefiat aflând, cu doar câteva ore înaintea fluierului de start al meciului Rapid - Universitatea Cluj, de decizia administratorului special (n.r. - Dragoş Frăţilă) de a-mi interzice îndeplinirea atribuţiilor la acest meci, atribuţii prevăzute în Regulamentul Media al LPF", menţionează Lucian Ionescu într-o scrisoare trimisă preşedintelui FRF, Răzvan Burleanu şi şefului LPF, Gino Iorgulescu.

SURSA: MEDIAFAX

Marco van Basten revine ca secund la Alkmaar

Van Basten a lăsat postul de principal FOTO: EPA

FOTBAL. Antrenorul echipei AZ Alkmaar, Marco van Basten, care s-a confruntat cu probleme cardiace după moartea tatălui său, în iulie, a decis să revină ca antrenor secund al grupării batave, locul său urmând să fie luat de asistentul său de până acum, Alex Pastoor. El a semnat un contract valabil până în vara anului 2016.

„Aţi văzut în ultima perioadă că Marco are un rol secundar. După ce şi-a luat o pauză acum trei săptămâni, am făcut tot posibilul să-l păstrăm. Credem că rolul de secund i se potriveşte. El le poate oferi o atenţie specială şi are experienţa de care avem nevoie pentru tinerii din lot. Numirea lui Alex Pastoor ca antrenor principal era o decizie logică, după ultimele evenimente. Suntem în negocieri, dar încă nu am ajuns la o înţelegere definitivă", a declarat directorul clubului, Earnest Stewart.

La rândul său, Marco van Basten a afirmat că postul de antrenor principal i-a cauzat disconfort fizic şi mental. „Am remarcat de-a lungul anilor ca antrenor principal că poziţia aceasta îmi cauza un disconfort fizic şi mental din ce în ce mai mare. Astfel, am decis să fiu onest faţă de AZ Alkmaar. Am vrut să revin ca antrenor la AZ, dar nu ca principal. Am găsit o soluţie potrivită. Sunt încântat de noul meu rol, care e mai mult în umbră. Vreau să lucrez cu talentele clubului mai mult pe teren", a completat fostul atacant.

Marco van Basten, 49 de ani, a antrenat de-a lungul timpului reprezentativa Olandei, pe Ajax Amsterdam şi pe Heerenveen. La 20 mai, el semnase un contract cu AZ Alkmaar. **SURSA: MEDIAFAX**

Monica Niculescu FOTO: EPA

A furnizat surpriza în China

TENIS. Jucătoarea română de tenis Monica Niculescu s-a calificat în optimile de finală ale turneului WTA de la Guangzhou (China), dotat cu premii totale de 500.000 de dolari, marţi, după ce a învins-o în runda inaugurală pe sârboaica Bojana Jovanovski, a patra favorită, cu 6-2, 6-2.

Niculescu a avut nevoie de o oră şi 31 de minute pentru a trece de Jovanovski, iar în optimi va da piept cu japoneza Misaki Doi (5-7, 6-4, 6-3 cu poloneza Katarzyna Piter). Monica şi-a asigurat prin acest succes un cec de 4.899 dolari şi 30 de puncte WTA. Niculescu (26 ani, 60 WTA) o conduce pe Jovanovski (22 ani, 39 WTA) cu 2-1 la meciurile directe după ce a învins-o în 2011, în primul tur la Miami, cu 6-1, 7-6 (2), iar Bojana s-a impus în 2012 la Copenhaga, cu 6-7 (6), 6-4, 6-1 în optimi.

Monica şi Misaki Doi sunt la egalitate în duelurile directe, cu câte o victorie fiecare. Monica s-a impus în 2011, în calificări la Beijing, cu 7-6 (1), 6-3, iar nipona (23 ani, 88 WTA) a profitat de abandonul Monicăi anul acesta, în primul tur la Istanbul, la scorul de 5-3 pentru asiatică.

Tot marţi, românca Sorana Cîrstea a fost învinsă de croata Petra Martic (226 WTA), cu 7-6 (3), 6-1, în runda inaugurală a turneului de la Guangzhou. **SURSA: AGERPRES**

Hagi este antrenor de patru etape

FOTBAL. Jucătorul salvadorian Nelson Bonilla a declarat presei din ţara sa natală că Gheorghe Hagi este antrenorul echipei FC Viitorul de patru etape, deşi fostul căpitan al reprezentativei României a anunţat abia vineri că a devenit manager tehnic al formaţiei pe care o patronează.

„Mă înţeleg bine cu Hagi, care este antrenorul echipei de patru etape. Ştie limba spaniolă şi m-a învăţat multe lucruri. Este foarte exigent şi vrea întotdeauna să câştige. Mă întreabă cum îmi merge cu învăţarea limbii române", a afirmat Bonilla, pentru La Prensa Grafica, fotbalistul adăugând că îşi doreşte foarte mult să revină la echipa naţională.

Atacantul Nelson Bonilla, 23 de ani, ultima dată gruparea Alianza din Salvador, a semnat, în această vară, un contract pe un sezon cu FC Viitorul.

Fostul căpitan al naţionalei Gheorghe Hagi a devenit managerul tehnic al echipei FC Viitorul, a anunţat, vineri, Academia Hagi pe pagina sa de Facebook. „Echipa are nevoie de mine, e momentul să mă implic", a declarat Hagi.

FC Viitorul a obţinut, sâmbătă, primul succes în Liga I în acest sezon, învingând pe Ceahlăul, cu 2-0. **SURSA: MEDIAFAX**

Gheorghe Hagi FOTO: EPA

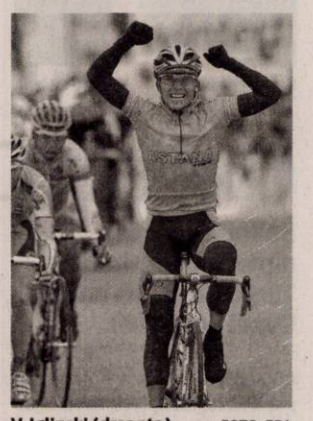

V. Iglinski (dreapta) FOTO: EPA

Un nou dopaj în lumea ciclismului

CICLISM. Ciclistul kazah al echipei Astana, Valentin Iglinski, a fost suspendat patru ani după ce a fost depistat pozitiv cu eritropoietină (EPO), a anunţat, ieri, Federaţia Kazahă de Ciclism. Iglinski, în vârstă de 30 de ani, a fost depistat pozitiv la 11 august în timpul Turului Beneluxului. Ciclistul kazah a pledat vinovat şi a declarat că s-a dopat cu EPO din proprie iniţiativă şi fără să informeze oficialii echipei Astana. Suspendarea lui Valentin Iglinski va expira la 11 august 2018. **SURSA: MEDIAFAX**

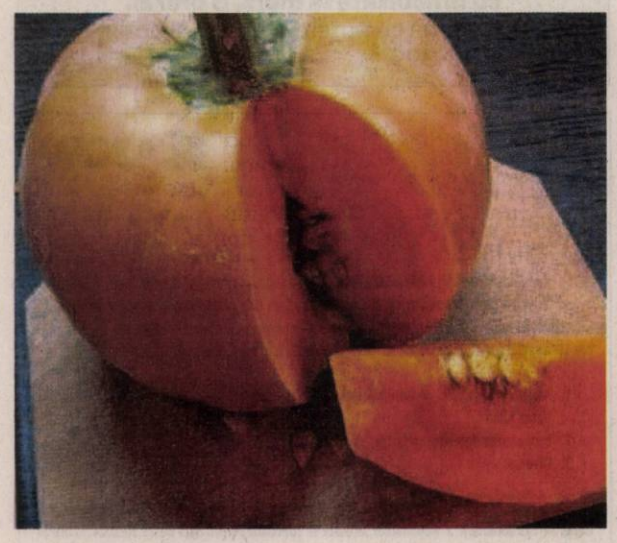

Beneficiile dovleacului

Îți dorești un desert aromat și sănătos, care să îți îndulcească zilele de toamna? Ei bine, anotimpul rece aduce cu sine și o cantitate considerabilă de fructe și legume delicioase, printre care și dovleacul. În cazul în care nu știai, acesta te poate ajuta să îți păstrezi sănătatea și să fii în formă.

Dovleacul este unul din alimentele care însoțesc venirea toamnei, răsfățându-ți papilele gustative cu aroma sa dulce. Fie că îl folosești pentru plăcintă sau supă, fie că preferi să îl coci și să îl consumi ca atare, iata ce beneficii poate avea acesta asupra sănătății tale:

Sursă de antioxidanți
Dovleacul conține antioxidanți ce îți întăresc imunitatea, îți protejează ochii și te pot chiar feri de cancer. Unii din acești antioxidanți - alfa-carotenul și beta-carotenul - sunt cei ce-i conferă dovleacului culoarea portocalie.

Bogat în fibre
Dovleacul conține o cantitate considerabilă de fibre, acestea fiind necesare pentru controlarea glicemiei, scăderea colesterolului și păstrarea unei greutăți normale.

Sărac în calorii și grăsimi
Toamna este anotimpul plăcintelor, savurate alături de un ceai cald. Totuși, dulciurile pot avea de multe ori efecte nedorite asupra siluetei tale. Soluția? Încearcă plăcinta cu dovleac, care conține un număr mic de calorii față de alte preparate similare. De asemenea, dovleacul copt este un desert delicios. Dacă ți se pare că ai vrea să fie mai dulce, adaugă puțină scorțișoară în loc de zahăr.

Plin de vitamine
Dovleacul conține vitaminele A, C și E, precum și magneziu, potasiu și fier.

Secretele pentru a obține un grătar gustos

Chiar dacă e deja toamnă, zilele însorite mai lasă loc unui grătar la iarbă verde sau în propria curte. Iată câteva sfaturi pentru a obține un grătar delicios.

• Pregătește o cantitate mare de condimente pentru grătar. Combină cantități egale de zahăr muscovado și boia împreună cu un vârf generos de sare, boabe de muștar zdrobite și piper negru proaspăt măcinat (și pudră de ardei Cayenne dacă îți place mâncarea picantă). Acest mix de condimente poate fi păstrat până la trei luni într-un recipient închis etanș. Folosește-l pentru a freca bucățile de carne cu el sau adaugă puțin ulei și niște zeamă de lămâie pentru a obține o marinadă. De asemenea, poți să presari mixul uscat peste cărbunii încinși pentru a aroma fumul care, la rândul lui, va da gust cărnii de pe grătar.

• O modalitate ușoară de a marina carnea este să amesteci condimentele pentru marinadă într-un recipient de plastic care se închide etanș. Adaugă carnea, închide recipientul, apoi agită-l bine și pune-l la frigider până când ai nevoie de el.

• Folosirea unui termometru digital de bucătărie este singura modalitate de a te asigura că alimente precum puiul, cârnații și porcul sunt complet gătite, fără a le tăia pentru a verifica. Dacă termometrul indică măcar 70°C înseamnă că mâncarea poate fi consumată fără probleme.

• Dacă ai rozmarin din belșug în grădină, folosește-l pentru grătar. Fă o legătură de fire de rozmarin, care să formeze „o pensulă din ierburi", utilă pentru a unge cu sos carnea sau celelalte alimente gătite la grătar. Firele mai lemnoase de rozmarin pot fi folosite pe post de frigări pentru kebaburi la grătar, iar cele mai vechi pot fi presărate peste cărbunii încinși pentru a crea un fum aromat.

Mâncare bună pentru creier

Lista alimentelor care îmbunătățesc funcționarea creierului și previn îmbătrânirea acestuia.

Alege cu grijă mâncarea din farfurie FOTO:FAN

Ingredientele din mâncarea pe care o consumăm pătrund în fluxul sanguin, ajungând la creier. Așadar, în mod inevitabil, mâncarea pe care o mâncăm ne influențează capacitatea de a gândi, de a lucra sau de a ne concentra.

Alimentele inteligente
Pentru a înțelege ce anume ne influențează sistemul energetic al corpului, a fost realizată o listă de alimente benefice pentru creier, care ne îmbunătățesc capacitățile cognitive.

Fructele de pădure conțin antioxidanți care îmbunătățesc atât memoria, cât și coordonarea motorie. Fructele de pădure consumate în combinație cu nuci sau avocado fac ca membranele celulelor cerebrale să rămână „flexibile". de asemenea, această combinație poate preveni apariția bolilor neurodegenerative.

O singură **banană** conține cantitatea zilnică de glucoză necesară pentru creier.

Ouăle conțin o grăsime asemănătoare cu vitamina B, numită colină. Aceasta îmbunătățește atât memoria, cât și timpul de reacție al minții. În plus, studiile au mai demonstrat și că această grăsime poate diminua efectele oboselii.

Somonul conține omega-3, proteine, fier și vitaminele B, motiv pentru care acest aliment susține buna funcționare a memoriei, ajutând la concentrare și raționalizare. Consumul de vinete va avea grijă de creierul tău „îmbunătățind comunicarea dintre celulele cerebrale și moleculele mesagere".

Cofeina, substanța care se găsește în cafea, are grijă, printre altele, să contribuie la îmbunătățirea memoriei, protejându-ne totodată împotriva spasmelor pleoapei. În plus, și ea este bogată în antioxidanți și amino acizi.

Ciocolata amăruie conține proteine antioxidante care „măresc producția de endorfine și îmbunătățesc puterea de concentrare". În același timp, ciocolata cu lapte este bună pentru mărirea vitezei de reacție și îmbunătățirea memoriei verbale și vizuale.

20%
Organizația Mondială a Sănătății indică faptul că alegerea alimentelor potrivite ne-ar putea ajuta să ne îmbunătățim capacitățile cognitive cu 20%.

Ceaiul verde este foarte cunoscut pentru beneficiile sale aduse sănătății. Printre altele, studiile au arătat că el are efecte neuroprotectoare, adică ajută sistemul nervos să se dezvolte și să nu fie avariat.

Și **iaurtul** face minuni. El conține proteine, multe minerale și probiotice care ajută sistemul digestiv, dar și vitaminele B care ajută la buna funcționare a sistemului nervos.

Legumele cu frunze verzi reprezintă, probabil, cele mai bune alimente pe care le putem consuma pentru a avea grijă de creier. Ele abundă de vitamine, minerale și fitonutrienți. Fierul, de exemplu, morcovii cruzi, spun specialiștii, ne asigură un nivel echilibrat de zahăr în sânge, suficient cât să asigure funcționarea optimă a creierului.

Vinul roșu aduce și el o serie de beneficii sănătății. Consumul moderat de vin, sau, mai bine, de suc de struguri îmbunătățește semnificativ memoria pe termen scurt și aptitudinile motorii.

Cerealele integrale, precum orezul brun, sunt bogate în vitamine și magneziu, motiv pentru care ajută la buna funcționare a capacităților cognitive.

Usturoiul conține compuși puternici antibacterieni și antivirali care ajută la prevenirea infecțiilor, dar și antioxidanți care contribuie la menținerea sănătății creierului.

Supă cremă de sfeclă roșie

INGREDIENTE: 1 ceapă roșie, 4 bucăți de sfeclă (mărime medie), 4 pere (să nu fie prea verzi, preferabil mai zemoase), ulei de măsline, sare, piper (după preferință).

MOD DE PREPARARE
Se călește puțin ceapa, în uleiul cald, într-o cratiță. Se adaugă sfeclă tăiată cubulețe de aproximativ 0.5 cm și se lasă împreună cu ceapă 3-4 minute. Se acoperă cu apă fierbinte și se lasă să fiarbă 7-8 minute. Când e aproape fiartă sfeclă, se adaugă perele curățate de coajă și tăiate cubulețe, în aceeași oală. După maxim 5 minute de fiert împreună (depinde cât sunt de coapte perele), se dau prin blender, până se omogenizează bine. În mod normal se consumă ca atare, dar se poate adăuga sare și piper sau se poate servi cu pâine prăjită integrală/ crutoane din pâine integrală.

Rețeta se poate prepara și în alte cantități, respectând proporțiile de 1 bucată sfeclă la 1 pară.

Biscuiți pentru cei mici

INGREDIENTE: 300 g făină, 1 ou, 100 ml lapte, 70 g unt rece, 1 plic praf de copt, 40 g zahăr, un strop de sare, 1 plic zahăr vanilat.

MOD DE PREPARARE
Amestecăm făină cu praful de copt și sarea. Adăugăm untul rece tăiat cubulețe. Frământăm până când untul este încorporat în făină și devine nisipos. Eu am frecat ingredientele între palme. Oul se bate și se amestecă cu laptele. Se adaugă făinii. Punem și zahărul și amestecăm cu o paletă până când aluatul începe să capete consistență. Presărăm făina pe blatul de bucătărie și frământăm până devine compact. Îl învelim în folie alimentară și îl dăm la rece timp de o oră. Înainte să-i decupăm, încingem cuptorul la 160 de grade. Întindem aluatul rece pe blat, îl întindem într-o foaie groasă de 0,7 cm și decupăm cu forma de biscuiți, forme rotunde pe care-i așezăm într-o tavă tapetată cu hârtie de copt. Se lasă la

cuptor timp de 15 minute până prind puțină culoare pe margini. Scoatem biscuiții din cuptor și îi lăsăm să se răcească . Se taie în două și se ung cu gem. Se pudrează cu zahăr vanilat. Serviți acești biscuiți fragezi lângă un ceai fierbinte de bună calitate. **Poftă bună!**

Năutul

Boabele de năut sunt printre cele mai populare leguminoase în momentul de față. Sunt hrănitoare, sățioase și constituie o sursă bună de proteine.

Se găsește și la noi în țară aproape în toate supermarketurile și, mai nou, în magazinele naturiste. Îl poți cumpăra la pachet, sub formă de boabe uscate, sau la conservă, gata fiert.

Deși cultivat de foarte mult timp, năutul a revenit la modă odată cu creșterea numărului de vegetarieni. Toată lumea a auzit de humus și cred că foarte multe persoane l-au încercat deja sub o formă sau alta.

Se împacă bine cu mirodeniile asiatice, în special cu chimionul.

Poți păstra năutul uscat foarte mult timp. La fel ca fasolea boabe, nu se strică repede. Dacă ții post, vrei să devii vegetarian sau, pur și simplu, vrei să mai slăbești, atunci năutul nu trebuie să lipsească din cămara ta.

Gustări sănătoase

Indiferent cât de riguroasă și corectă este dieta ta, pofta de rontăială te poate prinde din urmă în orice moment al zilei. Ține la îndemână câteva ingrediente pline de sănătate, prietenoase dietelor.

Ciocolată neagră. Bogată în flavonoide, componente benefice organismului, ciocolata cu un conținut de cacao mai mare de 70% s-a dovedit a fi un ajutor de nădejde persoanelor care suferă de hipertensiune.

Clementinele. Două astfel de fructe zemoase constituie una dintre cele cinci porții de fructe și legume necesare zilnic. În plus, sunt o sursă importantă de vitamina C, care te protejează de răceală și gripă. Sunt o soluție ideală pentru momentele când ai poftă de „ceva dulce".

Fructele uscate. Sunt gustarea perfectă atunci când ești pe fugă. Cum iarna e mai greu să găsești fructe proaspete, consumă cu încredere smochine uscate, bogate în fier, potasiu, magneziu și calciu. Adaugă merișoare uscate în iaurt și rontăie curmale uscate pentru conținutul ridicat de fibre și potasiu. Amestecăle cu o mână de nuci și semințe și savurează-le când ți se face chef de rontăit.

Societate Comercială producătoare de mobilă **ANGAJEAZĂ:**
- **tâmplari (maşini + manual)**
- **muncitori necalificaţi**
- **lucrător maşină de copiat**
- **lucrători finisaj mobilă**

Telefon: 0722.591.489, 0731.170.242 (613252)

SOCIETATE COMERCIALA ANGAJEAZĂ

***OPERATOR** comercial aprovizionare automate cafea*

Cerinţe: permis Cat. B, minim şcoala profesională;

Se oferă: salarizare fixă, bonusuri şi bonuri de masă;

Cv-urile se trimit la adresa de e-mail: arad@ipcvending.ro (562144)

CAUT FEMEIE PÂNĂ ÎN 55 ANI PENTRU
a ajuta şi însoţi copil de 14 ani cu dificultate la mers, 8 ore/zi.
Solicit persoană cu putere, răbdare şi optimism.
☎ 0722-886-899. (7861 - H 669131)

SCP EXPERT SPRL *practicieni în insolvenţă*

SCP EXPERT SPRL Arad in calitate de lichidator judiciar al **SC CONTOR GROUP SA Arad** (dosar 2469/108/2011* aflat pe rolul Tribunalului Arad) scoate la vanzare prin licitatie publica, deschisa, cu strigare urmatoarele bunuri:

Tip auto	An fabricatie	Nr. Înmatriculare	Km	Taxa de mediu	Valoare de pornire in licitatia din data de 01.10.2014 (euro fara TVA)
Dacia Double cab 1.9 D Autoutilitara	2006	AR11CDP	118.300	Neachitata	1.167 euro
Dacia DOUBLE CAB 1.9D	2006	AR11CDS	202.837	Neachitata	819 euro
Dacia DOUBLE CAB 1.9D	2006	AR11CDT	50.900	Neachitata	1.444 euro
IVECO DAILY 65C17 Furgon 3.0 D	2006	AR11ZWP	330.000	Achitata si nerecuperata	5.701 euro
IVECO DAILY 65C18 Furgon 3.0 D	2006	AR11ZWO	487.300	Achitata si nerecuperata	3.909 euro
Opel Combo Cargo Autoutilitara Diesel (1248 cc)	2007	AR11YPT	106.700	Achitata si nerecuperata	3.411 euro
Autoturism OPEL ASTRA H CARAVAN 1.9D 100 PS	2008	AR11YNY	52.850	Achitata si nerecuperata	6.174 euro
Autoturism Opel Astra 1.9D berlina cu hayon	2008	AR11YNT	76.700	Achitata si nerecuperata	5.544 euro
Autoturism OPEL ASTRA H CARAVAN 1.9D 100 PS	2008	AR11YOB	152.750	Achitata si nerecuperata	3.533 euro
Autoturism OPEL ASTRA H CARAVAN 1.9D 100 PS	2008	AR11YNO	133.700	Achitata si nerecuperata	4.037 euro
Autoturism OPEL ASTRA H CARAVAN 1.9D 100 PS	2008	AR11YNP	147.400	Achitata si nerecuperata	3.675 euro
Autoturism OPEL ASTRA H CARAVAN 1.9D 100 PS	2008	AR11YNR	131.700	Achitata si nerecuperata	4.090 euro
Autoturism FIAT BRAVO 1.6 16V (2 uşi - benzina)	2000	AR15CZR	138.700	Neachitata	1.235 euro

Preturile mentionate nu includ TVA care este taxabil in conformitate cu prevederile codului fiscal.

Precizam ca pentru autovehiculele de la pozitia nr.1,2,3 si 13 nu este achitata taxa de mediu (prima inmatriculare, timbru de mediu, etc), aceasta urmand a fi achitata de adjudecatar la institutiile abilitate.

Licitatia pentru toate bunurile susmentionate va avea loc la data de **01.10.2014 ora 11:00** la sediul debitoarei din Arad, Calea Bodrogului, nr. 2-4, jud. Arad. Bunurile oferite, preturile de pornire in licitatie si regulamentul de desfasurare a licitatiei se pot consulta la sediul debitoarei CONTOR GROUP SA din Arad, Calea Bodrogului nr.2-4, cu prealabila programare.

Poate participa la licitatie orice persoana fizica sau juridica, care pana la ora licitatiei a depus o garantie de participare egala cu 10% din pretul de pornire exclusiv TVA al bunurilor licitate. Toate platile se efectueaza in lei la cursul comunicat de BNR pentru data operatiunii.

Informatii suplimentare se pot obtine la telefoanele 0257208104, dna.Sas Martha sau 0257208270 dl. Medrea Eugen. (671417)

AZOMA

CONVOCATOR

Consiliul de Administraţie al **SC AZOMA SA**, cu sediul în Arad, str. Steagului, nr. 1, jud. Arad, având CUI RO 1709656, înregistrată la ORC Arad sub nr. J02/171/1991,capital social 2.601.702,5 lei, convoaca Adunarea Generala Extraordinara a Actionarilor societatii in data de 20.10.2014 la ora 14 la sediul societatii din Arad, str. Steagului, nr. 1, jud. Arad cu urmatoarea ordine de zi:

1. **Alegerea Consiliului de Administratie al Societatii ca urmare a demisiei administratorului Vatca Alina**
2. **Propunerea datei de inregistrare la 05.11.2014**
3. **Diverse.**

In cazul in care, la data stabilita nu sunt indeplinite conditiile privind intrunirea Adunarii Generale Extraordinara a Actionarilor, aceasta se convoaca pentru data de 21.10.2014, la ora 14 la sediul societatii.

Se stabileste ca data de referinta pentru structura actionariatului data de 30.09.2014.

Documentele si informatiile cu privire la problemele incluse pe ordinea de zi precum si formularul de procura speciala, se pot obtine de la secretariatul societatii incepand cu data de 22.09.2014.

Data limita pentru depunerea procurilor speciale este 15.10.2014.

PRESEDINTE CONSILIU DE ADMINISTRATIE:

BALANESCU RAUL VICTOR IOAN

671421

MIGE PROD S.R.L.
din Fântânele **ANGAJEAZĂ**

MUNCITORI pentru montat şi cartonat schelete, pentru mobilă tapiţată.
Asigurăm salar atractiv, tichete de masă şi transport din Arad.
Informaţii la telefon: 0257-456.100 (544833)

SC MAIER COM SRL,
producător mezeluri din Arad

ANGAJEAZĂ:

- **MUNCITOTI CALIFICAŢI şi NECALIFICAŢI**

(femei/bărbaţi)în domeniul producţiei de mezuluri

Informaţii la nr. de tel: 0745 359 210

CV-urile la e-mail: office@maiercom.ro sau fax: 0257 206 121 (671355)

SC **Tabita Tour** SRL
angajează
şoferi microbus categoria D
Informaţii la telefon **0746.018.113**
sau e-mail: recrutarefiladelfia@gmail.ro (671349)

SCP EXPERT SPRL *practicieni în insolvenţă*

EXPERT SPRL, lichidator judiciar al **SC CIF INTERMED SRL, dosar 2306/108/2012**, vinde cf. Legii 85/2006 prin licitaţie publică, cu strigare **Bunuri mobile după cum urmează: cazan Beretta, cuptor şi încălzitor, ochelari sudura, echipament protecţie, etc. Lista completa a bunurilor se găseste la sediul lichidatorului judiciar, împreună cu preţurile de pornire.** TVA conform Cod fiscal.

Licitaţia va avea loc în data 1 octombrie 2014, ora 15,00 la sediul lichidatorului din Arad, str.D.Bolintineanu, nr.5, jud.Arad.

În caz de neadjudecare licitaţia se reia **săptămânal până la adjudecare în ziua de miercuri,** în acelaşi loc, la aceeaşi oră şi în aceleaşi conditii.

Înscrierile pot efectua până în ziua licitaţiei, ora 14.00.

Relaţii la tel. 0257-259740, 211496 dna Anghel Dana sau zilnic între orele 9,30 -16,00 la sediul societăţii lichidatorului judiciar. (671417)

UNIUNEA EUROPEANĂ · GUVERNUL ROMÂNIEI · Fondul Social European POSDRU 2007-2013 · Instrumente Structurale 2007-2013 · GUVERNUL ROMÂNIEI MINISTERUL MUNCII, FAMILIEI PROTECTIEI SOCIALE ŞI PERSOANELOR VÂRSTNICE ORPOSDRU REGIUNEA VEST · FRG Vladimirescu · FUNDAŢIA ROMÂNO – GERMANĂ VLADIMIRESCU

Investeşte în oameni!

FUNDAŢIA ROMÂNO – GERMANĂ Vladimirescu
în parteneriat cu: ASOCIAŢIA ALDMARIDIM, PRIMĂRIA COMUNEI BÂRSA, PRIMĂRIA COMUNEI GURAHONŢ ŞI PRIMĂRIA COMUNEI SĂVÂRŞIN

ORGANIZEAZĂ GRATUIT PENTRU PERSOANELE INACTIVE ŞI ŞOMERII DIN MEDIUL RURAL
cursuri de calificare/iniţiere:
COAFOR şi OPERATOR CALCULATOR – la Centrul din Aldeşti
OPERATOR CALCULATOR - la Centrul din Săvârşin

Informaţii şi înscrieri:
- **ALDEŞTI** - 0751– 119346 – Giurescu Mariana
- **SĂVÂRŞIN** – 0743-183169 – Vodicean Adina

proiect: *„OCUPPAT – Organizarea de Cursuri de Pregătire Profesională şi Antreprenoriat la Ţară" - ID 128576* cofinantat din Fondul Social European prin Programul Operational Sectorial Dezvoltarea Resurselor Umane 2007-2013 (646018)

GARSONIERE

- **Vând garsonieră,** zona 300, etaj 1, confort 1, 16.700 Eur,☎0770.639.619. 670312

AP.1 CAMERĂ

- **Vând apartament** ultracentral etaj 2/2, 1 cameră, bucătărie, baie, renovat. Preţ 18.000 Eur/negociabil. Tel.0747.331.033. 658391
- **Vând apartament** 1 cameră, 40 mp, UTA, et. 3/8, 23.500 Euro, 0722.606.527. 671402

AP.2 CAMERE-ARAD

- **Cumpăr apartament 1- 2 camere. Piata pe loc!!! 0744.849.390.** 266166
- **Cumpăr apartament** 1- 2- 3 camere, plata cash, Telefon 0746.055.126, 0724.512.512. 667103
- **Vând apartament** 2 camere Intim, et. 1/10, decomandat, parchet lemn masiv, amenajat, climatizare, mobilat, utilat, 42.000 Euro, 0722.318.638, seara. 659401
- **Vând apartament** 2 camere etaj 4/4, B-dul Revoluţiei nr. 31. Informaţii 0720.502.455. 660660
- **Vând apartament** 2 camere decomandate, situat lângă Piaţa Mihai Viteazul. Tel. 0741.520.611. 666699
- **Vând apartament** 2 camere, Vlaicu, decomandat, etaj 5, 29.900 Eur, 0746.055.126. 667084
- **Vând apartament** 2 camere, bloc ultracentral, renovat. Tel. 0257/212560. 670420
- **Vând apartament** 2 camere, central, etaj 2, confort 1, 28.000 Euro. Telefon 0749.586.726. 671367
- **Vând 2** camere, 2 balcoane, etaj 2, Podgoria. Tel. 0749.197.142. 669370

AP.3 CAMERE-ARAD

- **Vând apartament** Samantha urcător, 91 mp, mobilat, 3 camere, ☎0744.877.027. 660533
- **Vând apartament** 3 camere, central (str. Simion Balint), decomandat, 2 băi, - ☎0752.510.776. 670314
- **Vând apartament** 3 camere, Florăria Iza, etajul 2, semidecomandat, 43.500 Euro. Telefon 0754.606.539. 671368
- **Vând urgent** apartament 3 camere, central, în localitatea Vladimirescu. Preţ 42.000 Eur/negociabil. Tel. 0756.780.849, 0721.859.036. 671380

AP.4 CAMERE-ARAD

- **Vând apartament** 4 camere, etaj 1, decomandat, zona Vlaicu, ☎0723.935.656. 671425

APARTAMENT LA CASĂ

- **Vând apartament** 1 cameră, baie, bucătărie, cămară, coridor, 76 mp, central, 23.000 Eur/negociabil, ☎0752.425.210. 666671

CASE-ARAD

- **Vând casă** Aradul Nou, 1440 mp, toate utilităţile, locuibilă, 0257/287033, 0732.108.116. 658435
- **Vând casă** mare în Sânnicolau Mic (Arad), str. Steagului, vizavi de grădiniţă, 5 camere, dependinţe, intrări din 2 străzi. Tel.0733.883.460. 667092
- **Vând casă** recent renovată, cu grădină mare în Grădişte, str. Orion nr. 30. Informaţii: telefon 0740.512.942. 647288
- **Vând casă** tip vilă în Gai arhitectură deosebită. Telefon 0744.171.778. 670399
- **Vând casă** veche str. Cedrului, suprafaţa 650 mp, 35.000 Euro, negociabil. Telefon 0744.784.910. 633661
- **Vând casă,** Aradul Nou, 4 camere, termotecă, 1.440 mp, intrare auto, 63.000 Eur, ☎0744.849.390. 670316
- **Vând casă,** central, Arad, 3 camere, baie, 55.000 Eur, ☎0744.627.861. 672443
- **Vând casă,** Grădişte, 2 camere, gaz, apă, 27.000 Eur, ☎0749.437.964. 670315

CASE-JUDEŢUL ARAD

- **Vând casă** complexă, utilităţi, grădină mare, Moroda- Arad. Tel. 0723.309.668. 669355
- **Vând casă** cu grădină în localitatea Tauţ, 8.000 Eur, ☎0743.198.342. 659447
- **Vând casă** în Călugăreni nr.59. Preţ 25.000 Eur. Tel. 0728.969.877. 668353
- **Vând casă** în comuna Somoşcheş nr.267, pretabilă pentru privatizare, în centru. Tel. 0740.315.597. 666621
- **Vând casă** în comuna Dorobanţi nr.469, 25.000 Eur/negociabil. Tel.0748.075.399. 669356

CASE-ALTE JUDEŢE

- **Vând casă,** Dombegyhaza, 2 camere, baie, bucătărie, gresie, faianţă, centrală lemne, mobilată, 1.600 mp, 13.000 Eur/negociabil, ☎0745.508.102. 644755

CASE DE VACANŢĂ-ALTE JUDEŢE

- **ARIEŞENI, teren- construcţii** cabane-vacanţă, curent- electric, eventual cabană, 0722- 257409. 658357

VILE-JUDEŢUL ARAD

- **Vând vilă** deosebită cu grădină cu vie şi pomi fructiferi, în Ghioroc. Preţ negociabil la vedere. Informaţii: tel. 0740.512.942. 647289

SPAŢII COM-ARAD

- **Vand 6- încăperi,** 2- băi, ultramodern, 206- mp, demisol Zona- PRIMĂRIE, 0722-257409. 658360

TERENURI LOCAL

- **Loc de** casă Vladimirescu, toate utilităţile, proprietar, acte în regulă, 0743.502.222. 670405
- **Vând loc** pentru casă 550- 600 mp în centru Vladimirescu, la şoseaua principală (Progresului). Tel. 0740.044.100. 670383
- **Vând teren** Aradul Nou, 360 mp cu utilităţi. Telefon 0753.646.115. 648672
- **Vând teren** intravilan 1.000 mp, front stradal 23 m, în Vladimirescu, zona vilelor, utilităţi achitate. Preţ avantajos. Tel. 0744.548.394. 654643

TERENURI JUDEŢ

- **Vând teren** arabil în comuna Pilu. Preţ 5.000 Eur/ha, ☎0728.969.877. 668352
- **Vând 10** ha teren arabil la Pecica 3.000 Euro/ ha, 3,7 ha 4.000 Euro/ ha, Şiria 4,3 ha, Semlac 2,38 ha+ 0,5 ha, 0756.495.174. 671405

IMOBILE CHIRII

- **Închiriem câte** o cameră pentru studenţi sau elevi cu 350 lei camera, avem patru camere mobilate, în apartament la casă, încălzire proprie, frumos amenajat. Telefon 0723.233.159. 659444
- **Închiriez apartament** 2 camere, decomandat, utilat, Fortuna, 200 Eur, ☎0723.600.510. 659418
- **Închiriez apartament** zona Intim 180 Euro, 0740.171.966. 660657
- **Închiriez apartament** 2 camere, decomandat, toate utilităţile, termotecă proprie, amenajat deosebit, bloc ARED - UTA, 0724.896.823. 666576
- **Închiriez apartament** 2 camere, Aradul Nou, Aleea Muncii. Tel. 0741.196.555. 666637
- **Închiriez apartament** central (str. T. Vladimirescu), decomandat, 2 camere, baie, bucătărie, balcon cu marchiză, mobilat şi utilat (maşină spălat, TV, clima, frigider, internet, etc.) zonă liniştită. Tel. 0723.411.021. 667088
- **Închiriez apartament** 1 cameră, mobilat, Vlaicu. Tel. 0748.726.345. 669364
- **Închiriez apartament** 2 camere decomandate, str.Traian Moşoiu, toate dotările, 200 Eur/negociabil, ☎0742.151.683. 669365
- **Închiriez apartament** 2 camere, mobilat-utilat, internet, fără copii, Grădişte. Tel.0747.819.615. 669368
- **Închiriez apartament** 3 camere, Piaţa M.Viteazul mobilat, utilat, 230 Euro. Telefon 0744.477.133. 670395
- **Închiriez apartament** trei camere, mobilat, zona Miorita, garaj bonus. Telefon 0745.652.197. 670398
- **Închiriez apartament** 2 camere, mobilat, utilat, aer condiţionat, etaj 2, zonă liniştită (UTA). Preţ 200 Eur negociabil. Tel. 0745.841.342. 670417
- **Închiriez apartament** 2 camere, central, mobilat şi utilat. Tel. 0740.697.521. 671419
- **Închiriez casă** zona Intim, lângă Spitalul Judeţean, amenajat nou, 0724.782.776. 670404
- **Închiriez garsonieră** modern amenajată, toate utilităţile (UTA), 100 Euro/luna, 0744.627.861. 670397
- **Închiriez o** cameră în centru, tot confortul. Telefon 0357/805571. 671371
- **Închiriez casă** cu etaj (310 mp), zonă centrală. Ideal sediu firmă. Tel: 0722.293738. 10926777
- **Închiriez 2- (3)** camere, ultracentral, termotecă, uşă metalică, renovat, birouri, studenţi, ☎0723.507.380. 660498
- **Dau în** chirie apartament 3 camere mobilat nou, Intim 450 Euro; central (termotecă) 450 Euro, 0756.495.174. 671403
- **Dau spre** închiriere apartament cu 2 camere mobilat modern, zona Căpitan Ignat. Telefon 0744.116.197. 670410
- **Ofer spre** închiriere apartament 2 camere, central, recent renovat, complet utilat, încălzire centrală, zona Teatru. Preţ 250 Eur, ocupabil imediat, ☎0742.830.031. 671210

SPAŢII COM-ARAD

- **Închiriez sală** diferite evenimente, birouri, depozit, Câmpul Liniştii. Telefon 0727.892.162. 648381
- **Închiriez spaţiu** comercial, zona Fortuna, 0756.056.803. 642929
- **Închiriez spaţiu** comercial, Eminescu, 58 mp, ☎0744.849.390. 670313
- **Închiriez 60** mp, str. Făt- Frumos, lângă staţia tramvai, 300 Eur,☎0740.661.596. 658410
- **Închiriez/vând hale** industriale la Sânleani: 1.000, 1.500, 2.500 mp cu sau fără activităţi de confecţii metalice şi colectare deşeuri, ☎0722.315.686. 670306

TEREN-JUDEŢUL ARAD

- **Cumpăr teren** arabil la Nădlac, Pecica, Fântânele- Frumuşeni, Zimandul- Nou, Variaş- Iratoş, Horea, Şiria (Tinca, jud. Bihor- Salonta până la Chişineu- Criş), etc., 0756.495.174. 671407

OFERTE LOCURI DE MUNCĂ

- **Angajăm şofer** pompe funebre, permis B, maxim 40 ani, ☎0749.592.670.
- **Angajăm şoferi** de tir cu experienţă. Inf. tel. 0730.643.782.
- **Angajăm şoferi** distribuţie naţională pe maşini frigorifice 20to. Telefon 0749.162.963.
- **Angajăm şoferi** profesionişti 20T loco Arad. Telefon 0732.790.804.
- **Angajăm absolvent(ă),** studii superioare promoţia 2014, cunoscător franceză şi engleză. CV la email: im@migarad.ro 669378
- **Angajăm agent** vânzări, Arad, distribuţie alimentare- nealimentare, carnet B. Tel. 0357/405823.
- **Angajăm brutar,** patiser(ă) cu experienţă. Salar atractiv+ bonuri, ☎0744.918.256, 0740.091.727.
- **Angajăm bucătar** cu experienţă bucătărie italiană şi internaţională. Telefon 0740.094.125.
- **Angajăm cameristă.** Nu necesită experienţă. Tel. 0733.177.990.
- **Angajăm electronist** sisteme video şi antiefracţie cu/fără atestare. Tel. 0786.041.747.
- **Angajăm muncitori** şi montatori tâmplărie aluminiu şi PVC. Tel. 0721.242.223. 671430
- **Angajăm muncitori** necalificaţi şi calificaţi pentru şantier construcţii. Tel. 0740.033.655.
- **Angajăm personal** pentru producţie brutărie şi feliat- ambalat pâine, ☎0730.030.119.
- **Angajăm personal** pentru fast- food. Tel. 0744.828.934.
- **Angajăm portari** pensionari şi tâmplari pentru punct lucru din Vladimirescu. Tel. 0724.276.130; orele 8:00- 14:00.
- **Angajăm tractorişti** cu experienţă, şoferi profesionişti intern- extern. Telefon 0788.627.921.
- **Angajez şofer** camion cu experienţă trafic extern. Tel. 0722.403.538.
- **Angajez muncitori** necalificaţi bărbaţi, pentru balotat deşeuri la Sânleani, ☎0722.315.686.
- **Angajez specialist** operare maşini CNC tăiere fire, schiţe tehnice, ☎0741.679.824. 670419
- **Angajez vânzătoare** alimentara non-stop. Tel. 0740.662.060.
- **Autoservice angajează** mecanici auto, electricieni auto, ucenici. Salarizare atractivă, 0723.575.905.
- **Firmă de** construcţii angajează muncitori finisori. Telefon 0728.054.071.
- **Firmă pază** angajează agenţi pază zona Curtici Arad. Tel. 0746.284.759.
- **Firmă încălţăminte** angajează muncitor termociment. Salariu atractiv. Tel. 0357/401481.
- **Firmă transport** angajează şofer profesionist cu atestat. Telefon 0722.395.117. 671341
- **Gelaterie- pizzerie** în Austria căutăm personal fete şi băieţi, ☎004369911678680. 667098
- **Hotel situat** în centrul Aradului angajează recepţionerâ. Tel. 0723.319.313. 670332
- **Laborator cofetărie** patiserie angajez cofetar cu sau fără calificare, 0257/279252.
- **Multinaţională angajează** stivuitorist cu experienţă. Tel. 0737.515.051.
- **Multinaţională angajează** operatori presare şi operatoare asamblare. Tel. 0737.515.051.
- **Pensiune turistică** caută cameristă/ femeie de servici, 0730.577.312.
- **Restaurantangajază ajutor** bucătar. Nu necesită experienţă. Telefon 0741.110.615.
- **S.C. angajează** conducător auto cat. C+E, internaţional. Informaţii: 0257/274461.
- **S.C. angajează** instalatori termo- sanitari cu experienţă. Tel. 0722.577.523. 669372
- **SC angajează** şoferi cu atestat pentru intern şi extern, 0725.234.626.
- **SC angajează** manipulant depozit frigorific, zona Vlaicu. Telefon 0722.674.407. 656156
- **SC angajează** ospătar sau ospătară. Telefon 0722.274.848.
- **SC angajează** reprezentant vânzări în domeniul comerţului cu produse tehnice pentru industrie şi agricultură. Telefon 0728.934.180, 0743.901.816.
- **Societate angajează** ajutor gestionar. Tel. 0730.101.320.

• **Societate comercială** angajează muncitori calificaţi în construcţii. Telefon 0257/284262.

PRESTĂRI SERVICII

• **Acord garanţie,** repar maşini spălat automate, frigidere, piese originale, ☎0745.395.282. 670304

• **Executăm zidărie,** tencuieli, zugrăveli, rigips, izolaţii, acoperişuri, fundaţii, consolidări, 0740.696.157. 660602

CONSTRUCŢII

• **Aduc balast,** griblură, nisip, pământ, ridic moloz, 0754.772.222. 660769

• **Aduc balast,** nisip, car moloz etc., 2- 20 mc, ☎0745.036.969. 558548

• **Vând lemne** foc tăiate, crăpate şi calitate. Telefon 0721.592.572. 654765

AUTO ROMÂNEŞTI

• **Vând Dacia** Break pentru programul rabla. Telefon 0729.814.484. 671336

AUTO STRĂINE

• **Vând Ford** Escort Break din 1996, înmatriculat 2013, str. Cocorilor nr. 26, taxă nerecuperată, 0766.218.682, 0765.271.272. 671379

ELECTRONIC PLUS

• **Vindem/Reparăm electrocasnice** second, frigorifice, maşini spălat, uscătoare, aragaze, electrice, televizoare, anvelope, vitrine comerciale, termopane. Reducere pentru schimb, rate, Lipova. Tel. 0744.796.542. 255370

MOBIDOM

• **Vând urgent** mobilă cameră tineret, stare perfectă, preţ convenabil. Telefon 0722.718.135. 654109

POŞTA LUI CUPIDON

• **Nou Arad!!!** Salon masaj erotic discreţie, rafinament, maseuze senzuale, 0720.411.562. 658398

PIERDERI

• **Pierdut atestate** profesionale şofer auto, pe numele Buboi Dumitru eliberat de ARR. Le declar nule. 671332

• **Pierdut certificat** constatator I.I. Indrieş Nicoleta- Maria, nr. 5457 din 8.02.2010, eliberat de ORC Arad. Îl declar nul. 671365

• **Pierdut certificate** constatatoare de la sediul social şi terţi al SC Comagro Vest SRL, J02/538/1997. Le declar nule. 671396

• **SC Silver** Moda SRL cu sediul în Arad, strada Ştefan cel Mare, nr. 30, declară pierdute anexele la CUI pentru sediu şi punct de lucru. Le declar nule. 671369

LOCURI DE VECI

• **Vând loc** de veci la Cimitirul Pomenirea. Tel. 0723.547.977. 669351

• **Vând monument** cu trei locuri de veci la Pomenirea. Telefon 0257/256854. 671384

PLANTE-FLORI

• **Vând baloţi** lucernă, paie, lucernă amestec, neplouate Preţuri atractive, ☎0786.594.746. 646511

ANIMALE-PĂSĂRI DOMESTICE

• **Vând purcei** de trei luni şi junincă gestantă. Tel. 0756.241.224. 671420

• **Vând 160** oi ţigăi. Telefon 0257/359815; 0721.982.470. 671398

MAŞINI,UTILAJE,INSTALAŢII

• **Vând remorcă** agricolă de 5 tone cu roata a 5- a în stare bună, preţ 1.000 Euro. Telefon 0740.763.259. 671386

ÎMPRUMUTURI FINANCIARE

• **IFN acordă** credite avantajoase, PFA, angajaţi, pensionari, 24- 75 ani, 0729.660.774.

Publicitate: 0257/210.775; 0257/280.904

DIVERSE

• **Cumpăr argint,** nichel, cositor, aluminiu, cupru, plumb, fier, caroserii, motoraşe, radiatoare, pene vechi, noi. Tel.0742.572.721. 670319

• **Cumpăr fier** vechi, aluminiu, cumru, plumb, caroserii, radiatoare, motoraşe, cositor, nichel, argint, pene noi- vechi. Tel.0744.162.856. 670317

• **Cumpăr fier** vechi, caroserii auto, cupru, alamă, aluminiu, pene vechi, noi, motoraşe electrice, 0746.414.369. 670318

• **Cumpăr pene** vechi, noi, fier, baterii, alamă. Preţ convenabil, ☎0741.689.068. 645998

• **Cumpăr pene** vechi, noi, fier vechi, caroserii. Preţ bun. Tel. 0745.983.893, 0757.533.402. 671426

• **Cumpăr videa,** maşini pentru fier vechi, cositor, cupru, fier, 0741.134.368. 658445

• **Vând ţuică** prună 50 l, preţ 15 lei/l. Telefon 0744.579.810. 644665

• **Vând cazane** ţuică de cupru diferite mărimi, preţ avantajos, 0756.580.939. 644738

• **Vând cazane** ţuică diferite mărimi preţ avantajos. Telefon 0751.904.802. 671364

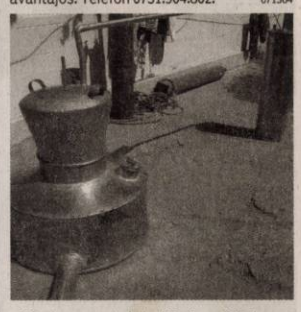

• **Vând cazane** ţuică, diferite mărimi, preţ avantajos. Telefon 0744.133.862. 660785

• **Vând cazane** ţuică, diferite mărimi, preţ avantajos. Tel. 0752.859.864. 671346

• **Vând instant** pe gaz, moară porumb, presă struguri. Telefon 0744.477.133. 670394

• **Vând struguri** Fetească Regală şi Fetească Albă, Covăsânţ. Telefon 0728.194.714. 644719

• **Vând struguri** Fetească Regală, Galşa. Telefon 0745.500.840, 0766.697.294. 659363

• **Vând 1.000** kg struguri negri, Cabernet Sauvignon, Covăsânţ, ☎0743.745.395. 666609

• **Vând 200** kgstruguri negri, albi. Preţ 1 Ron/kg. Tel. 0748.533.318. 671431

• **Vând 50l** ţuică 54 grade cu 20 lei litru, 0721.487.662. 660610

DECESE

Nemilosul destin te-a smuls mult prea brutal şi mult prea devreme dintre noi, scumpul nostru soţ, tată şi unchi,

HANGA IOSIF.

Îţi păstrăm amintirea vie în sufletele noastre îndurerate. Dumnezeu să te odihnească în pace! Înmormântarea va avea loc joi, 18 septembrie 2014, ora 13:00, în comuna Ciuhoi din judeţul Bihor.

Soţia Teodora şi nepoata Alina

Ne-ai fost soţ, tată, socru şi bunic,/ Te-ai stins văzând cu ochii./ Ne-am fi dorit cu noi să fii şi să ne stai alături./ Dar suferinţa-ţi s-a curmat, azi dintre noi tu ai plecat, dragul nostru

DANCIU VASILE.

Dumnezeu să te odihnească în linişte şi pace! Înmormântarea va avea loc astăzi, 17 septembrie, ora 13,00 la Cimitirul din Micălaca.

Familiile îndoliate Danciu şi Săvan

Cu nemărginită durere în suflet anunţăm trecerea în nefiinţă a scumpei noastre mamă, soacră, bunică şi străbunică,

NĂDĂŞAN GHIZELA,

în vârstă de 76 ani.

Dumnezeu să-i dea odihnă veşnică! Te vom păstra mereu în suflet. Înmormântarea va avea loc astăzi, 17 septembrie 2014, ora 14,00, la Cimitirul Eternitatea.

Familia îndoliată

Cu profundă tristeţe anunţăm încetarea din viaţă **la vârsta de 85 ani a celei care a fost soţie, mamă şi bunică,**

MOGA VIOARA.

Înmormântarea va avea loc joi, 18 septembrie 2014, ora 13,00 la Cimitirul Eternitatea (UTA).

Familia îndoliată

Anunţurile de deces se publică GRATUIT!

CONDOLEANŢE

Conducerea şi colectivul didactic şi nedidactic al Liceului Tehnologic „Iuliu Maniu" îşi exprimă compasiunea şi susţinerea faţă de consilierul educativ, prof. Teodora Fetea în cumplita încercare de a-şi pierde soţul în urma unui accident. Sincere condoleanţe!

Elevii şi părinţii clasei a X-a D de la Liceul Tehnologic „Iuliu Maniu" sunt alături de d-na dirigintă Fetea Teodora în neaşteptata suferinţă pricinuită de decesul brusc al soţului. Sincere condoleanţe!

Sincere condoleanţe familiei. Dumnezeu să te odihnească în pace

DANCIU VASILE.

Verişorul Săvan Gavril din Gostila şi nepotul Săvan Florin cu familiile lor

MULŢUMIRI

Mulţumim tuturor celor care ne-au fost alături, în ultimele zile, la ceasul greu al despărţirii de

MOŢOI

IULIANA MARIA

din Pâncota,

aceea care ne-a fost soţie, mamă, soră, bunică, cumnată, mătuşă şi cuscră. Modelul ei de viaţă, credinţă, bunătate şi slujire în dragoste ne va rămâne, pentru totdeauna, ca stâlp viu al casei în care a lăsat un gol imens şi dureros. Dumnezeu s-o odihnească în pace iar memoria să-i rămână veşnic binecuvântată!

Familia îndoliată

Mulţumim tuturor celor care ne-au fost alături la despărţirea de cel care a fost un minunat soţ, tată, bunic, frate, rudă, prieten şi vecin,

ZĂBAVĂ DUMITRU (DEDY).

Familia îndoliată

COMEMORĂRI

Se împlinesc 4 ani de când a plecat dintre noi cel care a fost soţ, tată, frate, bunic, socru, cuscru, unchi, nepot şi un bun prieten,

SORINCA NICOLAE.

Dumnezeu să-l ierte şi să-l odihnească în pace!

Familia

Cu mare durere în suflet reamintim celor care l-au cunoscut că s-a scurs un an de la trista despărţire de dragul nostru fiu, soţ, tată, bunic şi socru,

prof.

LENGYEL PETRU.

Amintirea ta va rămâne veşnic în inimile noastre. Dumnezeu să te odihnească în pace!

Familia îndoliată

Condoleanţe familiei la împlinirea a şase săptămâni de la pierderea celui care a fost

ŞICLOVAN MIRCEA.

Din partea bunului său prieten şi fost coleg,

Sas Ioan cu soţia Luci

EVIDENŢIAZĂ-TE!

Talon valabil până în 30 septembrie 2014

Text: **DATA apariţiei:**.....

.....

.....

.....

.....

.....

.....

.....

Date personale:

Nume şi Prenume:

Telefon:

Buletin de identitate:

TALON + PREŢUL CATEGORIEI AFERENTE

Anunţurile se preiau zilnic, la ghişeu, până în ora 16^{00}, după această oră, se pot prelua doar prin intermediul sistemului online de preluare al anunţurilor disponibil pe www.jurnalaradean.ro . Anunţurile de mică publicitate din Jurnal Arădean se publică pe baza talonului din ziar
Redacţia nu îşi asumă responsabilitatea pentru conţinutul anunţurilor de mică publicitate!

JURNAL ARĂDEAN

Peştişorul George a supravieţuit operaţiei FOTO: FAN

Operat de o tumoare

SYDNEY. George este un peştişor roşu în vârstă de 10 ani care a fost operat de o tumoare pe creier la o clinică veterinară din Australia, informează marţi AFP. Proprietarul peştişorului de acvariu, care a refuzat să-l eutanasieze, a decis să-l încredinţeze bisturiului chirurgului Tristan Rich. Operaţia sub anestezie, care a durat jumătate de oră a fost „delicată", a informat specialistul de la clinica veterinară Lort Smith din Melbourne. „Nu ne permiteam să pierdem mai mult de jumătate de mililitru de sânge", a declarat chirurgul postului de radio 3AW. „A fost o operaţie cu grad înalt de risc, dar în final totul s-a sfârşit cu bine", a subliniat el. Unele exemplare din această specie pot trăi până la 30 de ani, iar medicul nu este la prima încercare de acest fel. „Fiecare are legături diferite cu animalele de companie", a explicat el, precizând că operaţia a costat câteva sute de dolari.

SURSA: AGERPRES

Prăjituri cu tematică

EDINBURGH. Dacă independenţa Scoţiei ar urma să fie decisă în funcţie de consumul de prăjituri, regiunea ar rămâne în componenţa Marii Britanii. Cel puţin aşa s-a constatat la o patiserie din Edinburgh unde se vând prăjituri având ca tematică referendumul, relatează luni AFP. Cuckoo's Bakery propune spre vânzare, din luna martie, prăjiturele (cupcakes) cu glazură ornată cu steagul britanic (pentru un „nu" spus independenţei), cu cel scoţian (pentru „da") şi cu semnul întrebării (pentru nehotărâţi). Rezultatul este edificator: amatorii de dulciuri au optat în majoritate pentru păstrarea actualului statut, afirmă unul din fondatorii patiseriei.

Au creat un animal hibrid

BERLIN. Primul exemplar hibrid confirmat ştiinţific de oaie încrucişată cu capră existent la ora actuală în lume a fost descoperit la o fermă din Deiderode, zona centrală a Germaniei, anunţă marţi agenţia DPA. În vârstă de şase luni, animalul rezultat este o „capro-oaie" (animal hibrid rezultat din încrucişarea unui ţap cu o oaie de sex feminin), a declarat profesorul Christoph Knorr de la Universitatea din Goettingen, specialist în studierea animalelor domestice. O astfel de încrucişare este extrem de rară. Ovinele şi caprinele fac parte din aceeaşi subfamilie de caprine, dar ele au seturi diferite de cromozomi. **SURSA: AGERPRES**

Noul locatar
Copiii filipinezi se joacă cu un pinguin din rasa Humboldt în Manila Ocean Park, în Manila, Filipine. FOTO:EPA

Concert gratuit caritabil

BUENOS AIRES. Interpretul portorican Ricky Martin va oferi, la 26 octombrie, la Buenos Aires, un concert gratuit în scopuri caritabile, au informat marţi surse oficiale, citate de EFE. Recitalul va avea loc în parcul Ciudad del Rock, iar invitaţiile vor fi disponibile începând cu 1 octombrie şi vor fi obţinute în schimbul a cinci sticle de plastic destinate reciclării, sau a unui pachet închis de scutece de unică folosinţă. Spectacolul este oferit pentru a veni în ajutorul celor 8.000 de copii, plasaţi în cele 53 de centre de îngrijire a minorilor din capitala capitala argentiniană, şi beneficiază de sprijinul autorităţilor oraşului Buenos Aires şi al Fundaţiei Ricky Martin. Recitalul, care marchează reîntoarcerea în Argentina a lui Ricky Martin, va include elemente grandioase de producţie şi un repertoriu ce cuprinde toate piesele clasice ale artistului

Ricky Martin FOTO: EPA

SURSA:AGERPRES

În centrul unui scandal

TEL AVIV. Top-modelul israelian Bar Rafaeli se află în centrul unui scandal după ce a fost protagonista unei reclame la ochelari, care pune într-o lumină proastă femeile ce nu au o siluetă perfectă, informează marţi EFE. În reclama postată pe Youtube apare un bărbat care admiră dansul la bară executat de Rafaeli într-un metrou şi în care ea dă dovadă de o mare senzualitate, însă când individul îşi pune ochelarii, îşi dă seama că cea care dansează, nu este o blondă cu ochi albaştri, ci o femeie plinuţă. Plângerile au ajuns imediat la Canal 2 al televiziunii israeliene, în timp ce unii spectatorii au considerat că se face apologia „femeii obiect", alţii au considerat că sunt disprețuite femeile cu şoldurile mai late, notează ziarul Yediot Aharonot. „Nu avem aceeaşi talie a Rafaeli" dar nu înseamnă că trebuie să fim disprețuite, a declarat ziarului o telespectatoare. Canal 2 al televiziunii urmează să decidă dacă va retrage reclama pentru atingere adusă sensibilităţii publicului.

Bar Rafaeli FOTO: FAN

SURSA: AGERPRES

Renunţă la pret-a-porter

PARIS. Celebrul designer francez Jean Paul Gaultier a decis să renunţe la colecţiile pret-a-porter pentru a se concentra pe îmbrăcămintea de lux, parfumuri şi alte proiecte, a anunţat luni casa creatorului de modă. Ultima sa colecţie pret-a-porter va fi prezentată pe 27 septembrie, în cadrul Săptămânii Modei de la Paris, informează AFP. Casa Jean Paul Gaultier a confirmat decizia designerului, „în acord cu acţionarul său", grupul spaniol Puig, de a nu mai realiza confecţii de gata, fără să facă alte precizări. Activitatea legendarului designer este prezentată într-o expoziţie pe care publicul a putut să o vadă în oraşe ca Londra şi Montreal, şi care va putea fi vizitată şi la Paris în 2015 la Grand Palais. **SURSA: AGERPRES**

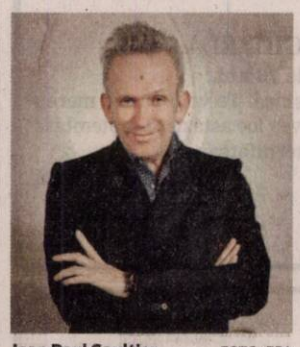

Jean Paul Gaultier FOTO: EPA

Naba
Pasiunile ei sunt moda, dansul şi plimbările cu barca

www.aradon.ro
Mai multe poze cu Naba

Premiat cu Globul de Aur

Premiul Cecil B. DeMille este numit după regizorul a cărui carieră a cuprins atât epoca filmului mut, cât şi cinematograful cu sunet.

LOS ANGELES. Actorul şi regizorul american George Clooney va primi distincţia Cecil B. DeMille - un Glob de Aur onorific - pentru contribuţia sa la dezvoltarea industriei cinematografice, la gala care va avea loc în ianuarie, la Los Angeles, au anunţat, luni, organizatorii, citaţi de Reuters.

George Clooney, în vârstă de 53 de ani, una dintre figurile importante ale industriei cinematografice americane, atât în faţa, cât şi în spatele camerelor, va primi distincţia Cecil B. DeMille la gala Globurilor de Aur care va avea loc în ianuarie 2015, la Los Angeles, unul dintre cele mai importante evenimente anuale pentru industria filmului, organizat de Asociaţia Presei Străine de la Hollywood (Hollywood Foreign Press Association, HFPA). Theo Kingma, preşedintele HFPA, a declarat că premiul acordat lui Clooney onorează „contribuţia extraordinară (a acestuia, n.r.) atât în faţa, cât şi în spatele camerelor".Clooney a câştigat de două ori premiul Oscar, pentru cel bun actor într-un rol secundar, cu filmul „Syriana", şi ca producător al filmului „Argo", din 2013. De asemenea, cineastul american a câştigat trei premii Globul de Aur, două dintre ele pentru cel mai bun actor în rol principal, pentru rolurile din „Descendenţii" şi „Marea hoinăreală".

În 2014, Clooney a lansat al cincilea film ca regizor, "Eroii monumentelor", iar recent a anunţat că va regiza o peliculă despre scandalul interceptărilor telefonice ilegale efectuate de presa britanică, care a dus la închiderea unor publicaţii şi la demisia unor politicieni de la Londra. **SURSA: MEDIAFAX**

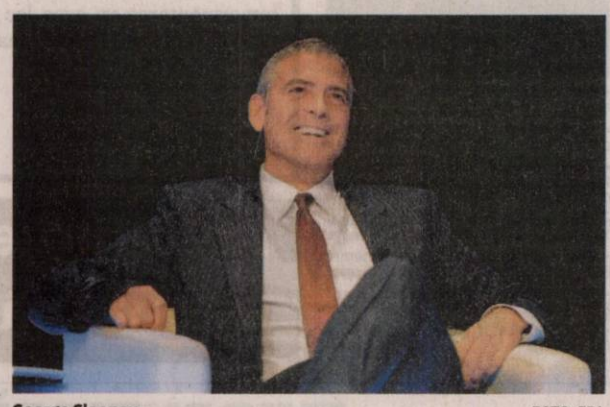

George Clooney FOTO: EPA

A împlinit 30 de ani

LONDRA. Prinţul Harry, fiul cel mic al Prinţului Charles al Marii Britanii, împlineşte 30 de ani la 15 septembrie şi intră efectiv în posesia unei moşteniri evaluate la 12 milioane de euro, lăsate de mama sa, Prinţesa Diana, relatează luni le point.fr. La moartea ei tragică din august 1997, fosta lady Diana Spencer avea o avere deloc de neglijat, sporită de milioanele de lire sterline primite după divorţul de moştenitorul tronului, cu un an înainte. Potrivit presei britanice, în testamentul ei se prevedea că băieţii săi, William şi Harry, o moştenesc, dar pot folosi banii doar după vârsta de 30 de ani. Averea rămasă de la Lady Di a fost bine gestionată şi a crescut considerabil între timp. Prinţul William şi-a încasat deja partea. **SURSA:AGERPRES**

Prinţul Harry FOTO: EPA

Mai periculos decât sarea

LONDRA. Zahărul este mult mai periculos decât sarea în ceea ce priveşte riscul de boli cardiovasculare, potrivit unui studiu al cercetătorilor americani, care susţin că nivelul ridicat al acestuia în sânge afectează o zonă a creierului ce determină creşterea pulsului şi a tensiunii arteriale.

Cercetătorii din New York şi Kansas susţin veridicitatea concluziilor studiului şi pe baza unei alte cercetări recente, la care au participat 8.670 de francezi adulţi, care nu a descoperit nicio legătură între consumul de sare şi hipertensiunea arterială. Datele statistice din Marea Britanie arată însă că un adult consumă, în medie, 15 linguriţe de zahăr. **SURSA: MEDIAFAX**

FONDAT 1989, APARE LA ARAD, TEL. 0257/281.802, E-MAIL: REDACTIA.JURNALARADEAN@RUSSMEDIA.RO; PUBLICITATE.JURNALARADEAN@RUSSMEDIA.RO

Atenţie la respiraţia urât mirositoare
PAGINA 9

JURNAL ARĂDEAN

o marcă russmedia

Tenismenele au înregistrat două succese pe Someş
PAGINA 7

JOI
18 SEPTEMBRIE 2014
ANUL XXVI, NR. 7159
12 PAGINI - 1,50 LEI

23° Temperaturile se vor situa între 11 şi 23 grade. Vântul va sufla cu 8 km/h.

DIMINEAŢA | AMIAZA | SEARA

Vot contra FOTO: FAN

Migraţia primarilor a căzut la Cameră

ARAD. La Camera Deputaţilor s-a dat, miercuri, votul pe Ordonanţa care permite migraţia aleşilor locali. „Pentru a trece Ordonanţa era nevoie de 202 voturi „pentru", însă au fost doar 191, astfel că a fost respinsă", transmite deputatul Eusebiu Pistru. **/P.5**

La „Reuniunea" tinerilor ortodocşi

ARAD. 50 de arădeni au participat, recent, în municipiul Baia Mare, la Reuniunea Naţională a Tinerilor Ortodocşi. **/P.5**

La licitaţie FOTO: FAN

Canalizare, la preţ maxim

ARAD. Compania de Apă Arad nu a avut concurenţă la obţinerea contractului de întreţinere şi reparaţii la sistemul de canalizare pluvială din municipiul Arad. A fost unicul ofertant şi... câştigătorul licitaţiei organizate de Primăria Arad pentru atribuirea contractului menţionat. **/P.3**

Construcţii

Autorizaţii de construcţie eliberate pe regiuni de dezvoltare.

	număr
Nord-Est	714
Sud-Est	372
Sud-Muntenia	560
Sud-Vest Oltenia	249
Vest	347
Nord-Vest	433
Centru	332
Bucureşti-Ilfov	358

Grafica: J.b. Sursa: INS

9 771220 748041 14187

Vacanţă plătită cu serviciul

Preşedintelui CECPAH i s-a desfăcut, disciplinar, contractul de muncă pentru că a plecat în concediu fără să anunţe.

ARAD. Eveniment fără precedent în administraţia publică locală. O persoană cu funcţie de conducere în cadrul unei instituţii publice a fost sancţionată disciplinar cu desfacerea contractului de muncă! Desigur, pentru că a comis o faptă care impunea, potrivit Codului Muncii, o astfel de sancţiune. Iată şi povestea.

Se spune că la începutul lunii august, eroul nostru ar fi plecat la mare, în vacanţă. Normal: era vară, perioada concediilor. Aşa cum a mai făcut şi alte dăţi, ar fi imortalizat diverse momente şi imagini şi ar fi postat fotografiile pe o reţea de socializare. Să vadă lumea ce bine e pe litoral. Şi lumea a văzut. Şi cine trebuia şi cine nu trebuia. Unii au rămas indiferenţi ori şi-au exprimat aprecierea faţă de pozele distribuite, iar... alţii au început să cerceteze. Cum de a plecat la mare, când trebuia să fie la serviciu? Cum de e în vacanţă, când şefii nu i-au permis să plece în vacanţă? Angajatorul s-a autosesizat, a dat startul unei anchete şi a descoperit că, teoretic, omul îşi vedea de treaba lui la locul de muncă, dar în fapt el se relaxa în concediu. Ceea ce nu prea corespundea unei relaţii corecte, legale între angajator şi angajat. Aşa că...

...„Începând de joi, 18 septembrie, domnului Dan Pârvulescu - medic şi preşedinte al Comisiei de Evaluare Complexă a Persoanelor Adulte cu Handicap (CECPAH) - i s-a desfăcut contractul de muncă, conform Codului Muncii. Nu şi-a făcut treaba. La începutul lunii august, nu a venit cinci zile la serviciu. Fără să anunţe, fără să aibă cerere de concediu" - spune angajatorul prin vocea Erikăi Stark, director al Direcţiei Generale de Asistenţă Socială şi Protecţia Copilului Arad. De cealaltă parte, Dan Pârvulescu zice că habar n-are de nimic. **/P.5**

A intrat cu maşina sub un TIR

Un bărbat din Braşov a decedat, iar un altul din Bucureşti a fost transportat la Spitalul Judeţean Arad după ce maşina în care se aflau (un Peugeot înmatriculat în Braşov) a intrat sub un TIR. **/P.3**

FOTO: VASILE OBŞITOŞ

A venit rândul Centrului Cultural Municipal!

Săptămâna viitoare, aleşii municipali vor fi chemaţi să înfiinţeze Centrul Cultural Municipal.

ARAD. De câţiva ani a murit. Şi-a închis porţile şi s-a mutat la Teatrul de Marionete, dispărând apoi total. Va renaşte săptămâna viitoare. Dar va purta un alt nume. Este vorba de Casa de Cultură a Municipiului, instituţie care a dispărut din peisajul artistic local de ani buni. Săptămâna viitoare, pe 23 septembrie, consilierii municipali vor fi chemaţi să voteze propunerea Primăriei Arad de înfiinţare a Centrului Cultural Municipal. „Este mai mult decât a fost Casa de Cultură a Municipiului", spun la unison cei care conduc destinele oraşului şi ale culturii locale şi, dacă ar fi să ne luăm după planuri, aşa ar fi. Doar că, la noi, trecerea de la acte la fapte e lungă, anevoioasă, iar pe traseu au loc schimbări radicale, de nu mai regăseşti din planul iniţial nici măcar un gând. Sperăm să ne înşelăm acum, iar planurile puse pe hârtie să se transforme în fapte şi mai mari.

Ce ştim până la această oră despre Centrul Cultural Municipal? Că ar urma să aibă în jur de 25 de angajaţi, ca va fi condus de un director, un director adjunct şi un şef de birou, dar şi faptul că cel mai posibil, deşi informaţia e pe moment doar pe zvonuri (dar ştiţi cum e pe la Arad, zvonurile se confirmă mai de fiecare dată), acest serviciu va fi condus de un regizor... din Târgu Mureş. **/P.3**

Moldovan vrea reducerea pedepsei

ARAD. Florin Moldovan a înaintat, miercuri, o cerere judecătorilor Tribunalului Arad, în care solicita reducerea pedepsei de 18 ani de închisoare cu executare la care a fost condamnat în dosarul Traian Trifa. Completul de judecată i-a respins, în aceeaşi zi, cererea. Florin Moldovan poate însă ataca decizia judecătorilor arădeni în termen de trei zile de la pronunţarea hotărârii. Dosarul de „contestaţie la executare" va fi judecat la Curtea de Apel Timişoara. **/P.6**

Florin Moldovan FOTO: FAN

Aplauze pentru cei mai buni

Au fost aplaudaţi, au fost felicitaţi, au fost recompensaţi pentru rezultatele lor obţinute la olimpiadele naţionale şi internaţionale. Ei sunt elevii arădeni şi profesorii lor care merită toată aprecierea noastră. **/P.4**

FOTO: JA

Vot legal FOTO: FAN

Plătesc pentru „votul" morţilor

ARAD. În urma noilor controale ale AEP la primării, sancţiunile sunt mai drastice faţă de cele din săptămânile trecute, acestea fiind aplicate în funcţie de gravitatea neregulilor descoperite, potrivit directorului Filialei Vest al AEP, Nicolae Amzoi. **/P.6**

Simpozion pentru minorităţi din Arad

ARAD. Festivalul Minorităţilor Naţionale îşi va deschide porţile joi, 18 septembrie, în Sala Ferdinand a Palatului Administrativ, cu începere de la ora 16.00, cu un simpozion dedicat în întregime minorităţilor naţionale din Arad. **/P.3**

Muncitor mort în accident de muncă

ARAD. Un bărbat în vârstă de 58 de ani, angajat la o societate comercială, care executa lucrări în incinta curţii fostei fabrici Arbema, a căzut de pe o schelă, de la o înălţime de 15 metri. **/P.6**

Cosmin Bodea FOTO: FAN

Penalizări şi salarii blocate

SATU MARE. Şoimii Pâncota merge la Satu Mare, pentru următoarea etapă din liga secundă, iar la Olimpia e deranj mare. Echipa antrenată de Cosmin Bodea e pe ultimul loc, după trei etape, fără niciun punct, iar jucătorii au fost penalizaţi cu 30% din salariu, primele fiind blocate. **/P.7**

Remember: 18 septembrie

1600 Mihai Viteazul este învins la Mirăslău

1783 A murit matematicianul şi fizicianul Leonhard Euler (teoria mişcării planetelor şi cometelor) (n. 1707)

1831 A murit poetul Vasile Cârlova (n. 1809)

1851 A apărut prima ediţie a ziarului american The New York Times sub titlul The New York Daily Times.

1905 S-a născut Greta Garbo, actriţă (m. 1990)

1923 S-a născut Regina Ana, soţia regelui Mihai al României

1924 S-a născut Stelian Filip, poet şi prozator român (d. 2010)

1931 A început agresiunea Japoniei împotriva Chinei

1948 S-a născut Andrei Oisteanu, scriitor, publicist, istoric al religiilor

Greta Garbo FOTO: FAN

1970 A murit Jimi Hendrix, legendă a muzicii rock; solist vocal, instrumentist, compozitor (n. 1942)

1975 A murit Pamela Brown, actriţă britanică de film (n. 1918)

1980 A murit scriitoarea Katherine Anne Porter (n. 1890)

2000 A murit cântăreţul şi compozitorul Valeriu Sterian (n. 1952).

Pieţe şi târguri

Astăzi este zi de piaţă agroalimentară la Curtici, Sebiş, Bata, Cermei, Zădăreni, Ghioroc, Săvârşin, Secusigiu, Sântana, Târnova, Zăbrani, Zerind. **Tot astăzi au loc târguri săptămânale la** Nădlac, Curtici, Sebiş, Cermei, Săvârşin, Secusigiu, Zerind. **Mâine, vineri, se desfăşoară târguri săptămânale la** Ineu, Şepreuş, Şimand.

Sănătate

● **Policlinica DR. TURCIN, oferă:** Cardiologie (EKG, Ecografie cardiacă, Doppler vascular, Holter EKG si TA, Test de efort), Oftalmologie **(NOU - chirurgie pol anterior; CV computerizat; optică medicală)**, ORL (videoendoscopie), pneumologie, gastroenterologie, neuropsihiatrie, medicină de familie, ecografii generale. **Telefon: 0257/285510, www.policlinica-turcin.ro.**

● **Farmacia GLYKON** - UTA, Bl. U 6 (vis-a-vis de biserica în construcţie. DESCHIS ZILNIC: LUNI-VINERI 07.00 -21.00 SÂMBĂTĂ şi DUMINICĂ 08.00-18.00. **Telefon: 0257/241197.**

Sudoku

REGULI: În fiecare bloc sunt câteva cifre între 1 şi 9, stabilite dinainte. Acestea trebuie completate cu cifrele lipsă, în aşa fel încât fiecare număr să figureze o singură dată. De asemenea, cifrele de la 1 la 9 trebuie să figureze o singură dată atât pe rândurile orizontale cât şi pe coloanele verticale ale celor nouă blocuri luate împreună.

ÎNCEPĂTORI

3	2			6		5		
5				9	7			
9		8			1			
						1		2
8		2				9		6
6		3						
			8			2		7
			6	5				8
		5		7			9	4

AVANSAŢI

					2			
7		1		6			5	
5		3			7		8	
9					4	8	3	7
1	7	4	3					9
	9		7			4		8
	3			5		2		6
			2					

Soluţiile jocurilor din numărul precedent:

ÎNCEPĂTORI

5	3	8	7	6	1	9	4	2
1	7	2	3	4	9	5	8	6
9	6	4	5	8	2	1	7	3
3	4	5	2	9	8	6	1	7
2	1	6	4	5	7	3	9	8
8	9	7	1	3	6	2	5	4
4	5	1	6	7	3	8	2	9
6	2	9	8	1	4	7	3	5
7	8	3	9	2	5	4	6	1

AVANSAŢI

6	7	5	2	9	3	1	4	8
8	2	4	1	5	7	9	3	6
1	9	3	6	8	4	5	7	2
7	6	8	4	1	2	3	9	5
5	1	2	9	3	8	7	6	4
3	4	9	5	7	6	8	2	1
9	8	6	7	2	1	4	5	3
4	5	1	3	6	9	2	8	7
2	3	7	8	4	5	6	1	9

UNDE MERGEM în Arad

Cinema

CINEMA CITY ATRIUM

- **...şi ne izbăveşte de Cel Rău, ora 22:00**
- **Captiv, orele 14:40, 17:00, 19:20, 21:40**
- **Dansul dragostei 5: Bătălia starurilor -3D, orele 14:20, 16:40, 19:10**
- **Darul lui Jonas, orele 13:30, 18:00, 20:00**
- **Eroi de sacrificiu 3, orele 17:10, 19:50**
- **Gardienii galaxiei -3D, ora 20:50**
- **În mijlocul furtunii, orele 14:10, 16:10, 18:10, 20:10, 22:10**
- **Lucy, ora 21:30**
- **Precum în iad, aşa şi pe pământ, orele 14:40, 16:40, 18:40, 20:40, 22:40**
- **Război în bucătărie, ora 15:30**
- **Ţestoasele Ninja -3D, orele 13:50, 16:20, 18:30**
- **Vânătoarea de spioni, orele 14:30, 22:20.**

Lansare de carte

- **„LABIRINTUL CUVINTELOR", autor Sifora Sava (joi, 18 septembrie, ora 17, la Librăria Scienta)**

Teatru

TEATRUL CLASIC „IOAN SLAVICI"

- **„Reunificarea celor două Corei", de Joel Pommerat – PREMIERA. Regia – Radu Alexandru Nica; Scenografia – Ioana Smara Popescu; Muzica – Vlaicu Golcea (duminică, 19, sala Studio)**

TEATRUL DE MARIONETE

- **„Fata babei şi fata moşneagului" - PREMIERA. Regia: Carmen Mărginean; Scenografia: Marian Sandu; Distribuţia: Adina Doba, Sorin Dorobanţu, Lenuţa Dorobanţu, Cristian Bordaş (duminică, 21 septembrie, ora 11.00)**

Festivaluri

- **„SĂRBĂTOAREA VINULUI ÎN PODGORIA MINIŞ-MĂDERAT", a VI-a ediţie (duminică, 21 septembrie, ora 17.00, în Tabăra Ortodoxă Covăsânţ)**
- **„FESTIVALUL VÂNĂTORII", ediţia a VII-a (duminică, 21 septembrie, orele 11-21, la Bata)**

Expoziţii

- **GALERIILE DE ARTĂ „DELTA": • Expoziţia Redesign „Fabricat în România" (9-17).**

Întreruperi de curent

Vineri 19.09.2014. În municipiu: orele 9 – 17: străzile Gloriei, Tiberiu, Sportului, Independenţei, Sânzienelor, Dâmboviţei, Oborului, Bucureşti, Malin(p), Suceava(p), Păltiniş(p), Năsăud(p), zona Piaţa Bujac, Libertăţii, Rotarilor, Maramureş. În judeţ: orele 8-19: localitatea Sânpetru German; h 8-18: Beliu, Tăgădău, Bochia, Chişlaca, Craiva, V.Goldiş, A.Iancu.

Horoscop

BERBECUL (III.21.-IV.20.)
Astăzi nu este indicat să semnaţi documente oficiale sau să vă ocupaţi de afaceri. Cei din jur nu sunt de acord cu ideile dumneavoastră. Nu vă lăsaţi demoralizat şi nu renunţaţi la planuri!

TAURUL (IV.21.-V.20.)
Dimineaţă aveţi parte de câteva momente mai încordate, din cauza controverselor cu un coleg sau un partener de afaceri. Reuşiţi să lămuriţi repede neînţelegerea.

GEMENII (V.21.-VI.21.)
Sunteţi indispus din cauza că vi se anulează o delegaţie. Nu este cazul vă faceţi griji, este doar o amânare şi nimic mai mult. Ar fi bine să vă ocupaţi de problemele financiare.

RACUL (VI.22.-VII.22.)
Apar neînţelegeri în relaţia cu un partener de afaceri. Păstraţi-vă calmul şi încercaţi să găsiţi o soluţie de compromis! Pentru a depăşi momentele tensionate de azi.

LEUL (VII.23.-VIII.23.)
Partenerul de viaţă vă reproşează că neglijaţi problemele familiei. Încercaţi să detensionaţi atmosfera, cu puţin tact! Spre seară, aflaţi că o afacere în care aţi investit mult începe să meargă.

FECIOARA (VIII.24.-IX.23.)
Este posibil că persoana iubită să vă înţeleagă greşit dorinţa de libertate. Vă sfătuim să vă exprimaţi clar, că să evitaţi un scandal. Nu petreceţi după-amiaza cu prietenii care vă contrează.

BALANŢA (IX.24.-X.23.)
Este o zi bună pentru a pregăti planuri de afaceri. Aveţi şanse mari să vă îmbunătăţiţi situaţia financiară. După-amiază s-ar putea să întârziaţi puţin cu prietenii, ceea ce poate duce la discuţii.

SCORPIONUL (X.24.-XI.22.)
Dacă reuşiţi să vă temperaţi spiritul critic, astăzi puteţi avea succes pe plan financiar. Vă recomandăm să aveţi răbdare cu prietenii şi cu partenerul de viaţă, ca să nu ajungeţi la certuri.

SĂGETĂTORUL (XI.23.-XII.21.)
Aveţi tendinţa să fiţi impulsiv şi riscaţi să îi jigniţi pe cei din jur. Vă sfătuim să nu vă enervaţi, pentru că puteţi avea probleme cu sănătatea. După-amiază primiţi o suma mare de bani.

CAPRICORNUL (XII.22.-I.20.)
Sunteţi tulburat de sentimente contradictorii. Vă sfătuim să fiţi mai prudent în afirmaţii. Nu începeţi mai multe treburi deodată, pentru că riscaţi să nu terminaţi nici una!

VĂRSĂTORUL (I.21.-II.20.)
Puteţi avea mari satisfacţii financiare cu prilejul unei călătorii. Este posibil să cunoaşteţi o persoană mai în vârstă, care propune o afacere. Vă sfătuim să vă bazaţi pe intuiţie.

PEŞTII (II.21.-III.20.)
Se pare că amânaţi plecarea în concediu, din cauza unor mici probleme de sănătate. Nu vă faceţi griji, este suficient să ţineţi regim! Sentimental, treceţi printr-o perioadă favorabilă.

„Jurnal arădean" vă ascultă

De luni până joi, între orele 11.00-13.00, la telefonul 0257.280943, redactorul nostru vă stă la dispoziţie.

ARAD. Dl. **I. Vasilescu** ne-a sunat la redacţie în numele asociaţiei pescarilor din Fântânele şi Aluniş, pentru a felicita redacţia fiindcă a reflectat eforturile pentru limitarea braconajului prin electrocutare. Domnia sa transmite, pe această cale, mulţumiri Jandarmeriei, care, conform opiniei sale, s-a dovedit mult mai receptivă şi mai activă decât Poliţia. Drept dovadă, spune **I.V.** toate sesizările făcute către Poliţie au rămas fără rezultat, ba chiar fără răspuns, în timp ce jandarmii au acţionat şi au destructurat „trupa" care practica pescuitul la fire electrice. Totodată, însă, pescarii din asociaţie îi roagă pe jandarmi să facă razii şi în zona Fântânele spre Mândruloc, sub pădure, unde acţionează încă un grup de braconieri cu curent electric. „Aceştia sunt adevăraţi criminali, nici măcar nu ştiu sau nu îi interesează că paguba pe care o fac este mult mai mare decât peştii care mor, pentru că inclusiv icrele peştilor care sunt curentaţi nu mai sunt bune, aşa că, în timp, vor dispărea toţi peştii din zonă", spune cititorul nostru. **JA-S.T.**

DENUMIREA VALUTEI	BNR	BCR		BRD		Intesa Sanpaolo Bank		Banca Românească		Nextebank		Alpha Bank		Banca Comercială Feroviară		Casa de schimb LUXOR	
		C	V	C	V	C	V	C	V	C	V	C	V	C	V	C	V
Euro	4,41	4,35	4,49	4,33	4,48	4,34	4,47	4,39	4,45	4,36	4,47	4,35	4,49	4,37	4,45	4,40	4,42
Dolar SUA	3,40	3,33	3,49	3,33	3,47	3,34	3,46	3,38	3,44	3,33	3,48	3,53	3,76	3,35	3,45	3,39	3,42
Forint	0,0140	0,0135	0,0147	0,0131	0,0146	0,0135	0,0145	-	-	0,0134	0,0148	-	-	-	-	0,0139	0,0142
Gram aur	135,59																

Vremea

Joi, 18 septembrie

www.aradon.ro

13° LA ORA 6 — temperaturile se vor situa între 11 şi 13 grade. Vântul va sufla cu 8 km-h dinspre ESE.

21° LA ORA 18 — temperaturile se vor situa între 19 şi 21 grade. Vântul va sufla cu 9 km-h dinspre SE.

Ziua precedentă

Arad	11-22	Umiditate:	64 %
Lipova	11-22	Presiune:	1015.92 mb
Chişineu- Criş	11-22	Precipitaţii:	20 %
Săvârşin	11-22	Vânt:	14 km-h
Sebiş	11-22	Direcţie vânt:	N

Azi

Temperaturile se vor situa între 11 şi 23 grade. Vântul va sufla cu 8 km/h, dinspre ESE.

Soarele

Răsare: 07:15
Apune: 19:24

FAZELE LUNII

24.09. 1.10. 8.10. 15.10.

VINERI	SÂMBĂTĂ	DUMINICĂ	LUNI
15° 24° senin	15° 21° averse	13° 23° parţial înnorat	11° 19° averse

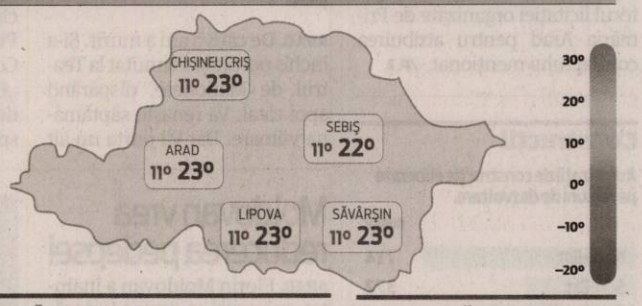

Calendar

Biserica ortodoxă: Sf. Eumenie, Ep. Gortinei; Sf. Mc. Ariadna şi Castor
Biserica greco-catolică: Sf. ep. m. Eumenie al Gortinei.
Biserica romano-catolică: Sf. Iosif din Copertino.

Prognoză pentru trei zile

Temperaturile minime vor fi cuprinse între 14 şi 16 grade, iar cele maxime între 19 şi 27 grade.

Temp.minime: 14 - 16 °C
Temp.maxime: 19 - 27 °C.

JURNAL ARĂDEAN
B-dul Revoluţiei nr. 62, Arad
BRAT Auditat de BRAT
Reclamaţii difuzare: 0257/212.032

Director de vânzări: Mircea Ţişcă (8427)
Secretariat: 0257.281802 (centrala), fax - 0257.212.012
Şef departament difuzare: Carmen Csordas
Marea publicitate: 0257.280904
Mica publicitate: 0257.210775; B-dul Revoluţiei, nr. 81
Tiparul executat la: Tipografia Russmedia Kft. Debrecen

Redactor şef: Adriana Barbu (8416) Responsabil de număr: Simion Todoca
Secretar general de redacţie: Gabriela Groza (8423); Departamente: Eveniment: Simona Butaru, Monica Ardelean (8405), Alin Gherasim (8417), Ioana Costaş (8414); Politic: Simion Todoca (8434); Economic: Andreea Pintea (8415); Cultură, Învăţământ: Vasile Filip (8421); Social: Diana Duţu (8413); Sport: Daniel Scridon (8424), Leo Sfâra (8422), Dan Lazăr (8406).
Tehnoredactare: Ghizela Şerban (8409), Munteanu Daniel (8411).
REDACŢIE: tel. 0257.281802 (centrala); fax 0257.212.012, 0257.228.592; e-mail:redactia.jurnalaradean@russmedia.ro, adevaruldearad@russmedia.ro, publicitate.jurnalaradean@russmedia.ro, publicitate.adevarul@russmedia.ro

Canalizare, la preţ maxim

Compania de Apă a câştigat contractul de întreţinere a canalizării pluviale, la preţul maxim estimat de Primărie.

Contract pentru întreţinerea canalizării pluviale FOTO: JA

ARAD. Compania de Apă Arad nu a avut concurenţă la obţinerea contractului de întreţinere şi reparaţii la sistemul de canalizare pluvială din municipiul Arad. A fost unicul ofertant şi... câştigătorul licitaţiei organizate de Primăria Arad pentru atribuirea contractului menţionat. Cât despre preţ, acesta a rămas neschimbat faţă de cel maxim estimat de Primărie. Primăria Arad a anunţat semnarea contractului de întreţinere a sistemului de canalizare, la preţul de 687.903,23 lei. Contractul a fost semnat cu firma care a venit cu „oferta cea mai avantajoasă din punct de vedere economic" - Compania de Apă Arad.

Obligaţii

Trebuie menţionat că în Caietul de sarcini de la licitaţie sunt prevăzute o serie de obligaţii stricte. Astfel, Compania de Apă are obligaţia de a interveni pentru efectuarea lucrărilor în maxim o oră de la „comunicările (telefonice, fax) sau sesizările primite la tel 0257.270.912".

Înlocuirea capacelor de cămine şi/sau a grătarelor de scurgere furate, „elemente ce pun în pericol sănătatea sau viaţa oamenilor se va face într-un interval de maxim 24 de ore, cu semnalizarea prealabilă a zonei cu panouri de avertizare şi/sau de redirijare a circulaţiei rutiere".

În maximum o oră

„Intervalul de timp pentru demararea intervenţiilor în situaţii de urgenţă este 30 – 60 minute, pentru ca în cazul căderilor masive de precipitaţii să se evite inundarea carosabilului, trotuarelor, imobilelor etc", se mai precizează în documentaţie.

Urgenţe la inundaţii

Un capitol important în caietul de sarcini este cel care vizează intervenţiile în caz de ploi abundente. „În cazul înregistrării unor precipitaţii abundente în timp scurt, se va interveni în mod preventiv asupra gurilor de scurgere, căminelor de vizitare pentru a preveni inundarea părţii carosabile sau a gospodăriilor populaţiei. (...) Solicitarea de intervenţie poate fi efectuată şi telefonic în momentul apariţiei fenomenelor meteorologice deosebite, urmând a fi întocmită, ulterior, comanda scrisă. De asemenea, în aceste cazuri, pentru evacuarea apelor pluviale, se va proceda la vidanjarea gurilor de scurgere şi a suprafeţelor învecinate, inclusiv pe străzile ce nu deţin reţea de canalizare pluvială sau aflate în vecinătatea unor canale pluviale deschise", se arată în document.

SIMONA BUTARU
simona.butaru@russmedia.ro

Simpozion pe tema minorităţilor naţionale

ARAD. Festivalul Minorităţilor Naţionale îşi va deschide porţile joi, 18 septembrie, în Sala Ferdinand a Palatului Administrativ, cu începere de la ora 16.00. Evenimentul, dedicat în întregime minorităţilor naţionale din Arad, va începe cu un scurt discurs de întâmpinare al primarului Gheorghe Falcă, urmat de dezbateri şi prezentări pe tema „Contribuţia minorităţilor naţionale la patrimoniul comunităţii arădene".

Moderator va fi istoricul Corneliu Pădureanu. Cristina Jucan, documentarist al Uniunii Democratice a Slovacilor şi Cehilor din România, filiala Arad, va vorbi despre „Comunitatea slovacă din Nădlac, de la migraţie la stabilire", Ionel Schlessinger, preşedinte al Comunităţii evreilor din judeţul Arad, va atinge tema „Istoricul şi influenţa evreilor în istoria Aradului", Maria Curac, reprezentantă a comunităţii ucrainiene din Arad, îl va prezenta pe „Poetul Taras Şevcenko, în conştiinţa poporului ucrainean", Michael Szellner, preşedinte al Forumului Democrat al Germanilor din România, forumul local Arad, va expune „In memoriam Lambert Steiner, Capelmaister, 1914-2014", Ujj Janos, reprezentant al comunităţii maghiare din Arad, va atinge tema „Contribuţia unor personalităţi maghiare la dezvoltarea Aradului", Maria Hailemas, reprezentant al comunităţii bulgare din Arad, va face o prezentare a „Istoricul minorităţii bulgare din judeţul Arad", în timp ce Bojidar Panici, reprezentant al comunităţii sârbe din Arad, va aborda subiectul „Comunitatea sârbilor din Arad - Trecut, prezent şi viitor".

Intrarea la simpozion este liberă.

Aspecte valoroase

Festivalul Minorităţilor Naţionale de la Arad, organizat în perioada 18-19 septembrie 2014, are menirea de a scoate în evidenţă cele mai valoroase aspecte din viaţa minorităţilor care conviețuiesc de sute de ani, în armonie, în municipiul şi judeţul Arad, evenimentul făcând parte din manifestările care se organizează pentru promovarea candidaturii Aradului la titlul de Capitală Europeană a Culturii 2021.

Expoziţie

Tot în aceeaşi zi, pe holurile Palatului Administrativ, arădenii vor putea admira o expoziţie de fotografii din activitatea şi evenimentele minorităţilor naţionale. Prima zi de festival se va încheia cu un tur al Podgoriei Aradului.

JA- S.B.

Facturile la gaz, în atenţia ULAL Arad

ULALA cere societăţii E.ON Gaz să rezolve urgent deficienţele de transmitere a facturilor către consumatori.

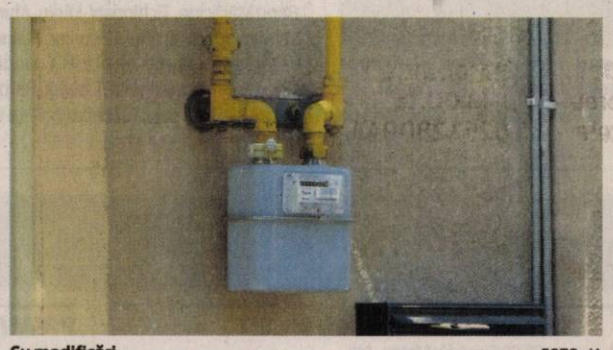

Cu modificări FOTO: JA

ARAD. Schimbările survenite în modalitatea de distribuţie a facturilor de gaze ridică mari probleme la nivelul asociaţiilor de proprietari din Arad, subliniază conducerea Uniunii Locale a Asociaţiilor de Proprietari Arad la o zi distanţă după materialul prezentat de ziarul nostru Jurnal arădean şi de www.aradon.ro. „Ceea ce se întâmplă acum în Arad privitor la efectele schimbării distribuţiei facturilor de gaze de la poştă la o firma privată este real. S-a constatat acest lucru şi la Asociaţiile de Proprietari, care sunt încadrate în nişte termene de calculare şi afişare a listelor de plată cu cheltuielile lunare la întreţinere. Ne amintim că acest furnizor ne-a mai dat bătăi de cap în perioada 2009-2010, când pentru încheierea noilor contracte (pe atunci) de furnizare a gazelor naturale, am ajuns de 2 ori la conducerea ANRE (Autoritatea Naţională de Reglementare a Energiei) până când am obţinut un contract care să satisfacă şi interesele asociaţiilor. Atunci s-a realizat şi schimbarea modalităţii de transmitere a facturilor către consumatori, de la angajaţii proprii E.ON, la expedierea prin poştă", subliniază Dorina Lupşe, preşedintele ULALA.

„Impact negativ"

Reprezentanţii asociaţiilor de proprietari precizează că în urma schimbărilor survenite în expediţia facturilor, «serviciul nu a crescut în calitate, ci dimpotrivă. Pentru asociaţii, acest lucru are un impact negativ foarte mare, perturbând sistemul de calculare - încasare a utilităţilor consumate. Iar dacă avem în vedere că 60% din populaţia Aradului trăieşte la blocuri, avem în faţă imaginea dezastrului».

Promisiuni

«Atenţionăm serios conducerea E.ON Gaz asupra celor întâmplate. Conducerii E.ON din Arad i s-a adus la cunoştinţă cele întâmplate încă de acum 10 zile. Au promis că vor rezolva deficienţele de transmitere, pentru că noi avem contracte în derulare cu E.ON, nu cu expeditorul. A solicita duplicate de pe facturile originale înseamnă timp pierdut, având în vedere cozile de la C.R. E.ON Gaz», precizează Dorina Lupşe.

JA – S.B.

Accident grav în Vladimirescu

VLADIMIRESCU. Un bărbat din Braşov a decedat, iar un altul din Bucureşti a fost transportat la Spitalul Judeţean Arad după ce maşina în care se aflau a intrat sub un TIR. Accidentul rutier a avut loc miercuri seara, în jurul orei 18.30, pe DN 7, în comuna Vladimirescu, în zona fostului Combinat Chimic. Potrivit primelor cercetări, TIR-ul a virat la stânga pentru a intra la fostul Combinat Chimic din Vladimirescu, iar conducătorul autoturismului (un Peugeot înmatriculat în Braşov) care se angajase în depăşirea unei coloane de maşini nu a mai putut opri şi maşina pe care o conducea a intrat sub TIR-ul care executa virajul. Bărbatul de la volan a decedat, iar pasagerul de pe scaunul din dreapta a suferit răni grave, fiind preluat de o autospecială SMURD şi transportat la spital. Un echipaj de descarcerare din cadrul ISU Arad a fost solicitat la locul accidentului pentru a-l descarcera pe şofer, care a rămas prins între fiarele maşinii în urma impactului.

JA – I.C.

Strivit de TIR FOTO: V.O.

A venit rândul Centrului Cultural Municipal

Săptămâna viitoare, aleşii municipali vor fi chemaţi să înfiinţeze Centrul Cultural Municipal, despre care oficialii spun că e mai mult decât fosta Casă de Cultură a Municipiului.

ARAD. Cine va fi angajat la această nouă instituţie? Aici vor intra Biroul de Activităţi Culturale din cadrul Primăriei Municipiului Arad, angajaţii Biroului de acţiuni culturale de la Teatrul Ioan Slavici Arad, dar şi cei care acum se ocupă de destinele Preparandiei. Tot aici va fi organizat şi un departament separat care se va ocupa de demersurile pentru obţinerea titlului de Capitală Culturală Europeană, în directă cooperare cu Asociaţia „Arad - Capitală Culturală Europeană 2021". Ce vor face angajaţii acestui centru? Vor avea grijă de cultura din Arad. Mai exact, aici va fi gestionată, conform planurilor, strategia culturală a Aradului (care va fi realizată de un consultant - licitaţia având loc în aceste zile), de strategia turistică a municipiului, de toate evenimentele culturale ale Aradului, acestea din urmă fiind organizate de la naşterea centrului doar de acesta. Tot acest centru va fi cel care va aproba programele de finanţare nerambursabilă cu bani de la bugetul local, programe pe cultură, tineret şi nu numai, dar nu va neglija nici bisericile. Centrul ar urma să ţină sub control toate parteneriatele care vizează acest sector şi, cel puţin în teorie, ar urma să armonizeze (dacă nu mai mult decât atât) activitatea dar mai ales seria evenimentelor gândite de celelalte instituţii de cultură din Arad.

Despre fapte

Votul aleşilor este cerut marţi în CLM. Atunci s-ar face primul pas spre înfiinţarea Centrului Cultural Municipal. Greu de crezut că viitorul centru nu va prinde viaţă, în condiţiile în care această nouă casă de cultură este pe lista de bifat a primarului de ceva timp, iar Puterea din CLM a fost deja întregită cu aleşii liberali. Rămâne de văzut dacă acest centru îşi va atinge scopul şi cine va fi în stare să „liniştească" orgoliul fiecărui şef de la Cultură, pentru a armoniza, a nu mai suprapune evenimentele culturale şi a realiza unele de calitate, cu priză la public chiar dacă sunt pe bani.

Cine ar putea gestiona activitatea aceasta? Potrivit zvonurilor de pe piaţă, favoritul Primăriei Arad este regizorul din Târgu Mureş, Liviu Pancu, un regizor care are, ce-i drept, o bogată carieră în organizarea de evenimente. Liviu Pancu şi-a trecut deja în contul său evenimente precum festivalul de la Sighişoara (Sighişoara Medievală), MedievArtFest Târgu-Mureş, MedievArtFest Alba Iulia sau UmorScena Târgu-Mureş. Faptul nu a fost confirmat de reprezentanţii Primăriei Arad. De pildă, edilul local Gheorghe Falcă spune că pentru acest post se va organiza concurs, dar nu neagă că şi-ar dori o personalitate cu o astfel de experienţă care să gestioneze activităţile culturale de la nivelul municipiului.

JA- A.B.

Aplauze pentru cei mai buni

115 elevi au primit 77 de premii pentru munca lor în echipă sau individual.

Premii pentru elevii cei mai buni FOTO: JA

ARAD. Au fost aplaudați, au fost felicitați, au fost recompensați pentru rezultatele lor obținute la olimpiadele naționale și internaționale. Au fost obținute la olimpiadele naționale 17 premii întâi, 2 pentru echipe, 12 premii doi (unu pe echipă), 14 premii trei și 32 de mențiuni din care una pe echipe. Festivitatea a avut loc în sala festivă a Colegiul Național „Moise Nicoară", acolo unde inspectori de specialitate, profesori, elevi, părinți, autorități locale, reprezentanți ai celor două universități arădene, autorități locale (CJA și Prefectură), ai Arhiepiscopiei au oferit premii celor mai buni elevi arădeni. Deasemenea un rol important în acordarea acestor premii l-a avut Primăria Chișineu Criș și agenții economici care au sprijinit financiar evenimentul.

Premii în bani și diplome

Fără îndoială cel mai important premiu obținut de o elevă de la Colegiul Național „Moise Nicoară" a fost cel de la olimpiada internațională de lectură, clasa a X-a și cel obținut la Națională de Matematică unde o elevă de la Colegiul Național „Dimitrie Țichindeal" a obținut maximum de puncte.

Au fost alături de ei și i-au premiat: Inspectoratul Școlar Județean, instituția Prefecturii, Consiliul Județean Arad, Primăria Chișineu Criș, agenți economici.

Fiecare elev premiat și fiecare profesor care s-a ocupat de pregătirea lui a primit un premiu în bani și diplome: pentru locul I au fost oferiți 250 lei, pentru locul II, 220 lei, locul III a primit 150 lei și pentru mențiune s-au oferit 100 lei. **JA-M.A.**

Tabără

Președintele CJA, Nicolae Ioțcu a anunțat acordarea unei tabere gratuite în această toamnă pentru toți cei premiați în stațiunea Moneasa.

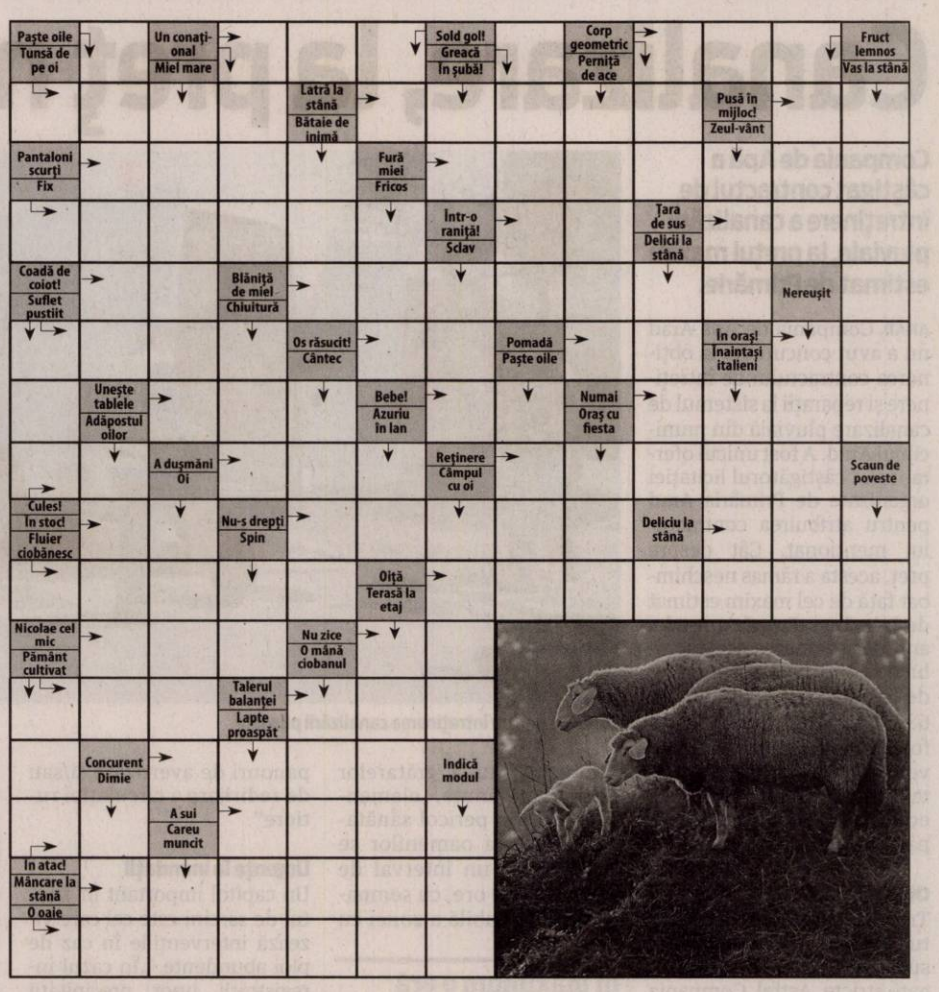

Rețeta zilei

Pui pe sticlă

INGREDIENTE: 1 pui potrivit, 2 cubulețe brânză topită, sare, boia de ardei iute, condimente pentru pui, 20 g unt, cimbru, oregano, rozmarin, puțină zeamă de lămâie, o felie lămâie, usturoi.

MOD DE PREPARARE: Se pune într-o sticlă apă, felia de lămâie, cimbru,1 foaie de dafin, 2 căței usturoi tăiați feliuțe. Amestecăm într-un bol cuburile de brânză, boia de ardei iute, condimentele, oregano, untul, rozmarin, zeama de lămâie, 2 căței de usturoi pisați, puțină sare. Ungem puiul cu amestecul obținut(eu am uns puiul și în interior) și aranjăm puiul pe sticlă. Apoi punem puiul într-o tavă mai înaltă, am adăugat apa și 1 lingură de ulei la cuptorul încălzit până se rumenește frumos. **Poftă bună!**

Pentru mai multe rețete intră pe www.culinar.ro

Citire apometre

Vineri, 19.09.2014. Blocuri 326-367 Micălaca, blocuri Bihorului, O. Ghibu, calea 6 Vânători, Roșiori, blocuri Grădiște, blocuri Podgoria, blocuri calea Aurel Vlaicu Z9-Z34, Z3-Z8, „B", „C", „P", „A", X1-X42, blocuri L. Rebreanu, Târgului, N. Oncu, Streiului, Baladei, Rodnei, blocuri Faleza Sud, blocuri C. Coposu, T. Vladimirescu, G. Birta, p-ța Spitalului, Banu Mărăcine, Țichindeal, Ulpiu, Alunului, Zânelor, Nădejde, Emilian, Laurian, Aron Pumnul, Cocorilor, Pelinului, Vrabiei, Cucului, Muşeţel, I. Cosânzeana, Aprodu Purice, H. Coandă, Biruinței, Clujului cu soț, Ghe. Doja cu soț, Hunedoarei, Sibiului, Barbu Lăutaru, Revoluției cu soț, Revoluției fără soț, I.C. Brătianu, P-ța Luther.

Soluția integramei din numărul precedent

C ■ M ■ SUC ■ Z ■ P ■ PADURE ■ STEJAR ■ RAMURA ■ AFINI ■ OP ■ IP ■ APTI ■ IM ■ EMITE ■ LARICE ■ ANA ■ ARTAR ■ MA ■ V ■ HP ■ AUT ■ AP ■ C ■ ACOLO ■ SALCAMI ■ ONORA ■ NATRIU ■ UD ■ PALTIN ■ AER ■ RF ■ LUA ■ MURA ■ NP ■ A ■ ATE ■ I ■ RAS ■ PIN ■ LIN ■ TA ■ CONIFER

Programe TV joi, 18 septembrie

TVR 1

06.00 Zestrea românilor. (R)
06.30 Legendele palatului, prințesa Ja Myung
07.10Legendele palatului, prințesa Ja Myung
07.50 Zon@
08.00 Telejurnal matinal
09.00 Micul Dracula. - Marea Britanie 2006-2011
09.30 Starea nației. (R)
10.20 Biziday. (R)
11.30 Wild Carpathia. (R)
12.20 România în 5 minute
12.30 Tribuna partidelor parlamentare
13.00 De joi până joi. (R)
14.00 Telejurnal
14.55 Clubul celor care muncesc în România
15.30 Akzente
16.50 Legendele palatului, prințesa Ja Myung
17.30 Legendele palatului, prințesa Ja Myung
18.10 Lozul cel mare
18.50 Clubul celor care muncesc în România
19.00 Meteo
19.10 Așa-i românul! (R)
19.30 Starea nației
19.45 Sport
20.00 Telejurnal
21.00 Vorbește liber.
22.00 Clubul celor care muncesc în România
22.10 Biziday
23.00 Starea nației
24.00 Mașini, teste și verdicte
00.35 Călătorie dus-întors. (România, 2010) Documentar
01.35 Prin Țara Zânelor. (R) Podul lui Dumnezeu și sanctuarul subteran
02.01 Telejurnal. (R) Meteo
02.50 Sport- (R)
03.05 Vorbește liber. (R) Producători: Livia Șerban Iancu și Camelia Boștină
04.00 Așa-i românul! (R)
04.15 Biziday. (R) Prezintă Moise Guran
04.55 Prin Țara Zânelor. (R) Podul lui Dumnezeu și sanctuarul subteran
05.25 Imnul României
05.30 Teleshopping

PRO TV

07.00 Știrile PRO TV. Ce se întâmplă, doctore?
10.00 Film serial: Trandafirul negru. (r)
11.00 O iubire perfecta. (r)
13.00 Stirile PROTV
14.00 Trandafirul negru
15.00 Vieți furate, partea I. drama, SUA, 1991 Doi copii au fost inversați la naștere. Câțiva ani mai târziu, una dintre fete se îmbolnăvește, iar analizele arată că nu este fiica celor care au crescut-o. În cele din urmă, ea își pierde viața, iar părinții ei, în special mama, își caută fiica adevărată. Ei suspectează că aceasta este crescută de un văduv, care este sfătuit de avocatul lui să nu coopereze cu cei doi, pentru că ar putea să o piardă pe singura persoană dragă care i-a mai rămas.
17.00 Stirile PROTV
17.30 La Maruta
19.00 Știrile PROTV
20.00 Fotbal Europa League: Dinamo Zagreb Astra Giurgiu
22.00 Stirile PROTV
22.30 Terra Nova. ep. 12
23.30 Dexter. ep. 4, sezon 7 serial, SUA, 2006 Dexter Morgan este expert în cadrul Poliției din Miami Dade. Duce însă o viață dublă - în timpul liber, el este un ucigaș în serie care consideră că are dreptul moral de a vâna criminalii care au scăpat din mâinile Justiției. Când poliția începe să recupereze tot mai multe cadavre din mormântul subacvatic unde le ascunsese el, Dexter este numit „Măcelarul din Port".
00.30 Fotbal Europa League: Dinamo Zagreb Astra Giurgiu. (r)
02.30 Stirile PROTV. (r)

ANTENA 1

06.00 Observator. (live)
08.00 Divertisment: 'Neatza cu Razvan si Dani. (live)
10.50 In gura presei cu Mircea Badea
11.40 Teleshopping
12.00 Reality-show: Mireasă pentru fiul meu (sezonul 4). (live)
13.00 Observator. (live)
14.00 Reality-show: Mireasă pentru fiul meu (sezonul 4). (live)
16.00 Observator. (live)
17.00 News Magazine: Acces direct cu Simona Gherghe. (live)
19.00 Observator. Observatorul Antenei 1 este construit ca un jurnal de atitudine, în care subiectele mari, grave, naționale contează și nu suferă în competiția cu soluția facilă a știrilor sângeroase. Știri, reportaje, anchete, informații utile și de ultimă oră. Fii în pas cu vremea și cu vremurile! (live)
20.00 Observator special cu Octavia Geamanu
20.30 Next Star (sezon nou)
23.00 Un Show Păcătos cu Dan Capatos
01.00 Observator. (r)
02.00 Povestea lui Marc Pease. comedie, SUA 2009 Marc Pease a făcut parte din formația muzicală a liceului. La opt ani după absolvire, Marc își da seama că el încă trăiește în trecut. În timp ce-l privește, de la margine, pe fostul său profesor/mentor, Dnul Gribble, supervizează seara de deschidere a unui alt spectacol. Si are o revelație. În cele din urmă își exorcizează demonii și își dă seama că pe Braodway este mai multă viață decât măiestrie.
03.30 Observator special. (r)
04.00 Acces direct. (r)

HBO

06.00 Cursă fără frâne. Acțiune, SUA, 2012. Regia: David Koepp. Cu: Joseph Gordon-Levitt
07.30 Fata cu nouă peruci. Dramă, Germania, 2013. Cu: Lisa Tomaschewsky, Karoline Teska
09.30 Regatul secret. Animație, SUA, 2013
11.15 Blue Jasmine. Dramă, SUA, 2013. Cu: Charlie Tahan, Alec Baldwin, Cate Blanchett
12.55 O fată pe bicicletă. Comedie, SUA, 2013. Regia: Jeremy Leven. Cu: Vincenzo Amato, Nora Tschirner, Paddy Considine, Louise Monot
14.35 Se numea Sarah. Dramă, Franța, 2010. Regia: Gilles Paquet-Brenner. Cu: Kristin Scott Thomas
16.20 Eu, robotul. SF, SUA, 2004. Cu: Will Smith, Bridget Moynahan, Bruce Greenwood, James Cromwell, Chi McBride
18.15 Regatul de gheață. Animație, SUA, 2013
20.00 Povestea unui artist:. Robert De Niro SR. Documentar, SUA, 2014.
20.45 Joc riscant. Thriller, SUA, 2013. Regia: Brad Furman. Cu: Justin Timberlake, Ben Affleck
22.15 Grand Piano. Thriller, Spania, 2013. Regia: Eugenio Mira. Cu: Elijah Wood, John Cusack, Kery Bishé
23.45 Banshee. Serial, polițist, SUA, 2013.
00.40 Ray Donovan. Serial, dramă, SUA, 2013.
01.35 Și mai greu de ucis. Acțiune, SUA, 2013. Regia: John Moore. Cu: Bruce Willis, Jai Courtney, Sebastian Koch
03.10 Detectivul Malone. Polițist, SUA, 2009. Cu: Thomas Jane
04.45 Deja vu. Dramă, România, 2013. Cu: Ioana Flora, Mirela Oprisor

TVR 2

09.00 Enescu 09.10 ANGOLA – TRENUL SPERANȚEI 10.10 D'ale lu' Mitică 11.00 Enescu 11.10 Popasuri folclorice 12.00 Memoria exilului românesc 13.00 Interviurile Festivalului Enescu 2013 13.50 5 minute de istorie 13.55 Enescu 14.00 SOS - Salvați Pământul Nostru! 15.00 Povestitorul 15.30 Povestitorul 16.00 Carabinierii 17.00 O poveste... cu cântec! 17.30 Spectacolul lumii… 18.00 Telejurnal 18.30 Planeta însetată 19.00 Concursul Enescu 2014. 22.00 Ora de știri 23.00 CSI: Crime și investigații 23.50 Zeul războiului 01.05 Enescu

AXN

07.05 Hannibal Post Mortem 07.15 Mesaje de dincolo 08.15 90210 09.10 CSI: New York–Criminaliștii 10.10 NCIS: Los Angeles 11.10 Mesaje de dincolo 12.10 Stargate Universe 13.10 Hawaii 5.0 14.10 Sherlock Holmes și Dr. Watson 15.05 CSI: New York–Criminaliștii 16.00 90210 17.00 Stargate Universe 18.00 Hawaii 5.0 19.00 NCIS: Los Angeles 20.00 Sherlock Holmes și Dr. Watson 21.00 CSI: New York–Criminaliștii 22.00 Hawaii 5.0 23.00 Minți criminale 00.00 Post Mortem 01.05 Hawaii 5.0

ANTENA 3

06.00 Știrile dimineții 10.00 Previziunile zilei 11.00 Se întâmplă în România 12.00 Știri 13.00 Se întâmplă în România 14.00 Știri 15.00 Esențial 16.00 Esențial 17.00 100 de minute 18.00 100 de minute 18.45 La ordinea zilei 20.30 Subiectiv 21.30 Sinteza zilei 23.15 În gura presei 00.00 Știri 01.00 Știri 01.10 Sinteza zilei 02.00 Știri 02.10 Sinteza zilei, reluare 3.00 Știri 03.10 Subiectiv, reluare 404.00 Știri 04.10 La ordinea zilei 05.00 Știri 05.10 La ordinea zilei, reluare 05.20 În gura presei, reluare

PRIMA TV

07:00 Gleason 09.00 Walker, polițist texan 10.00 Teleshopping 10.30 Râzi și câștigi 11.15 Trăsniții 12.00 Teleshopping 12.30 Trăsniții din Queens 13.30 Teleshopping 14.00 Focus 14.30 Alice 16.30 Focus 17.00 Walker, polițist texan 18.00 Focus 19.00 Râzi și câștigi 19.30 Cireasa de pe tort 20.30 S.O.S., sănătatea mea! 21.30 Ajutor, vreau să slăbesc! 22.30 Trăsniții 23.00 Click! – Ed. 122 Cu: Diana Bart și Alexandru Constantin 00.00 NCIS: L.A. 01.00 Gleason – dramă, S.U.A. 03.30 Trăsniții din Queens 04.30 Danni Lowinski

CINEMAX

07:00 Glorie și speranță 08.55 Spărgătorii 10.45 Povestea lui May 12.25 Lecția de comedie 12.50 Trei bufoni 14.15 Fahrenheit 451 16.05 O privire în mintea lui Charles Swan III Comedie, SUA, 2012 17.30 Spărgătorii Polițist, Franța, 1971 19.25 Prințul Texasului 21.00 Johnny English… se întoarce! 22.40 Dreptate pentru toți Dramă, SUA, 1979 00.35 Arbitrul Dramă, Estonia, 2013 02.30 Idolul Dramă, Franța, 2002. Regia: Samantha Lang. 04.20 Draga mea mamă Dramă, SUA, 1981 06.25 Cei mai buni regizori de la Hollywood

B1

09.00 ȘTIRILE DIMINEȚII (d) 09.55 Business B1 la zi 10.00 ȘTIRILE DIMINEȚII (d) 10.55 Business B1 la zi 11.00 EVENIMENTUL ZILEI (d) 12.00 Știrile B1 (d) 13.00 TALK B1 (d) 14.00 ROMÂNIA, ACUM (d) 15.00 Știrile B1 (d) 16.00 ROMÂNIA, ACUM (d) 17.00 BUTONUL DE PANICĂ (d) 18.00 Știrile B1 (d) 19.00 AKTUALITATEA B1 (d) 20.00 BUNĂ SEARA, ROMÂNIA (d) 21.30 SUB SEMNUL ÎNTREBĂRII (d) 23.00 LUMEA LUI BANCIU (d) 00.00 Știrile B1 (d) 01.00 Sub semnul întrebării (r)

ACASĂ

06:15 Casa de alaturi 07.15 Minciuna 08.15 Tanar si nelinistit 09.15– Teleshopping 09.30 Clona 10.30 Teleshopping 10.45 Sot de inchiriat 11.45 Pentru ca te iubesc 12.45 Teleshopping 13.00 Culorile iubirii 14.30 Legaturi riscante 15.30 Minciuna 16.30 Tanar si nelinistit 17.30 Clona 18.30 Sot de inchiriat 19.30 Pentru ca te iubesc 20.30 Culorile iubirii 22.00 Legaturi riscante 23.00 Casa de alaturi (s) 00.00 Clona (r) 01.00 Razboiul sexelor 02.30 Doamne de poveste (r) 03.30 Dincolo de povestiri (r) 04.30 Razboiul sexelor (r)

PRO CINEMA

08.15 Acasa in bucatarie 09.15 Doamne de poveste 10.15 Batman: Neinfricat si cutezator. Animatie 10.45 Batman: Neinfricat si cutezator. Animatie 11.15 Acasa in bucatarie 12.15 La Maruta 13.45 Lara 14.45 Doamne de poveste 15.45 Lara 16.45 Jocul minciunilor 17 17.45 Seinfeld 18.45 Jocul minciunilor Cu: Alexandra Chando, Andy Buckley, Allie Gonino 19.45 Vine politia! 21.00 Seinfeld 22.00 Incredere 00.15 Cobra 11 in alerta 01.15 Incredere 03.00 Lumea Pro Cinema 03.30 Cine A.M.

DIVA

06.00 Anatomia lui Grey 07.00 Paradisul lui Michelle 08.00 Neveste disperate 09.00 Soția perfectă 10.00 Hercule Poirot 12.00 Aproape legal 13.00 Paradisul lui Michelle 15.00 Soția perfectă 16.00 Hercule Poirot 18.00 Neveste disperate 19.00 Anatomia lui Grey 20.00 Cu sânge rece 21.00 În mintea criminalului 23.00 Spitalul obezilor 01.00 Cu sânge rece 02.00 Aproape legal 03.00 Hercule Poirot 04.30 Neveste disperate 05.15 Soția perfectă

ANTENA STARS

06.30 Star magazine 08.30 Star news 09.00 STAR MATINAL (cu Rocsana Marcu si Razvan Botezatu) 12.00 STAR MAGAZINE 14.00 NECENZURAT (cu Adriana Bahmuteanu) 16.00 STAR MAGAZINE 17.00 Agentul Vip (reluare) 18.30 STAR NEWS (cu Andra Trandas) 19.00 RAI DA' BUNI 21.00 STAR NEWS (cu Andra Trandas) 21.30 AGENTUL VIP (cu Cristian Brancu) 23.45 STAR NEWS (cu Andra Trandas) 00.00 Răi da' buni (reluare) 02.00 Star magazine (reluare) 02.45 Agentul Vip reluare) 04.45 Necenzurat (reluare)

RTL KLUB

06.30 Top Shop 07.00 Desene animate 08.35 Știri 09.08 În fiecare dimineață! 13.50 Focus 14.45 Budapesta, zi și noapte (rel.) 16.00 Masterchef 17.10 Moștenirea (s) 18.25 Focus 19.00 Știri 20.00 Masterchef 21.05 Budapesta, zi și noapte (s) 22.30 Între prieteni (s) 23.05 Mort sau viu (film de acțiune SUA) 01.00 Știri 01.30 Brandmania 02.10 Reflector

REDACȚIA NU ȘI ASUMĂ RESPONSABILITATEA PENTRU EVENTUALELE SCHIMBĂRI

UNIVERSAL

06.00 O fată minunată – Romantic Drama, USA 1999 08.00 Mike și Molly 08.30 Mike și Molly 09.00 O familie de polițiști 10.00 Castle 11.00 Hawaii 5.0 12.00 Mike și Molly 13.00 Arcașul 14.00 O familie de polițiști 15.00 Pilot înnăscut – Action, USA 2011 17.00 Mike și Molly 17.30 Mike și Molly 18.00 Hawaii 5.0 19.00 Castle 20.00 Arcașul 21.00 Aproape oameni 22.00 Armageddon – Sfârșitul lumii? 01.00 Capcana mintii 02.00 Capcana mintii 03.00 Arcașul 03.45 Castle 04.30 Castle

ITM atenţionează primăriile

ARAD. Începând din 15 septembrie, situațiile lunare cu persoanele apte de muncă din familiile beneficiare de ajutor social trebuie depuse de către primării la sediul Inspectoratului Teritorial de Muncă, situat pe strada Episcopiei, nr. 11-13. „Reamintim faptul că toate cererile formulate în acest sens se înregistrează la secretariat și se transmit și pe adresa de e-mail a instituției itmarad@itmarad.ro. De reținut ar fi faptul că aceste situații lunare se depun până în data de 5 a lunii pentru luna anterioară" - se arată într-un comunicat al ITM Arad. **JA-D.D.**

Sediul ITM Arad FOTO: FAN

Noua Dreaptă Arad liniştește UDMR

ARAD. Președintele Asociației Noua Dreaptă Arad, Angel Popescu, a declarat că obișnuitele manifestări de 06 Octombrie nu vor mai avea ca reper „Parcul Reconcilierii", marșul de comemorare a celor 40.000 de români uciși de către trupele ungare urmând să se desfășoare pe traseul Podgoria- Piața Avram Iancu și retur. Evocarea martirilor se va face în Piața Avram Iancu. „Nu are niciun rost să includem în solicitarea de autorizare Parcul Reconcilierii, pentru că, așa cum se întâmplă an de an, primarul Gheorghe Falcă va considera că viceprimarul Bognar Levente, președinte al UDMR Arad, este cel mai potrivit ca să rezolve cu „imparțialitate și corectitudine" problema. Adică, să nu ne dea autorizație, după modelul deja patentat. Sistemul este următorul : noi depunem cererea, precizând data, ora și locul manifestării. Dacă vrem să depunem coroane de la ora 8,00, Levente Bognar ne răspunde că UDMR are deja autorizație pentru toată ziua, așa că nu ne aprobă cererea. Dacă depunem cererea înaintea UDMR, ni se spune că nu este valabilă, fiind depusă prea devreme. Dacă o depunem la un minut după ce a depus-o UDMR, este prea târziu. E simplu, Bognar Levente are cererea UDMR la el și o semnează în momentul în care este anunțat că suntem în antecameră, cu cerea noastră", spune Angel Popescu. Care adaugă că „vorbim despre același UDMR care dezbate proiectul propriu privind autonomia Ținutului Secuiesc, un proiect în flagrantă contradicție cu articolul1 din Constituția României". **JA-S.T.**

Punctul de plecare, Casa Sindicatelor FOTO: JA

Certificate de calitate la UVVG

ARAD. În urma unui exigent audit de calitate realizat de Societatea Română pentru Asigurarea Calității București, Universitatea de Vest „Vasile Goldiș" din Arad a fost recalificată național și european pentru îndeplinirea integrală a standardelor de calitate academică.

Certificatul național S.R.A.C. și cel european IQNet au fost acordate pentru activitățile de învățământ superior și cercetare științifică. Valabilitatea lor este de până în anul 2017.

Prin cele două certificate, Departamentul pentru Asigurarea Calității al Universității a făcut dovada că are implementat și menține un sistem de management al calității conform Acordului SREN I.S.O 9001:2008. La acest sistem integrat își aduc un aport consistent studenții, masteranzii, doctoranzii, postdoctoranzii și absolvenții din cadrul Asociației ALUMNI. **JA-V.F.**

Se întâlnesc cu Tăriceanu

ARAD. Liderii Partidului Liberal Reformator din Arad se întâlnesc, joi, la Timișoara, cu președintele partidului și al Senatului României, Călin Popescu Tăriceanu. „Este o întâlnire la care participă liderii din județele din zona de Vest. Vor fi discuții informale, pentru definitivarea strategiei în campania electorală pentru alegerile prezidențiale, la care, sperăm noi, Călin Popescu Tăriceanu are șanse să acceadă în turul doi. Deasemenea, pe parcursul zile Tăriceanu va avea întâlniri cu manageri ai unor întreprinderi din județ", a declarat vicepreședintele PLR Arad, Ovidiu Marian. În privința strângerii de semnături, organizația arădeană și-a depășit deja targetul, având peste 11.000 transmise la București. Inițial, norma fixată pentru Arad a fost de 40.000, însă ulterior a fost redusă la 10.000. **JA-S.T.**

Vacanţă plătită cu serviciul

Preşedintelui CECPAH i s-a desfăcut, disciplinar, contractul de muncă pentru că a plecat în concediu fără să anunţe.

Dr. Dan Pârvulescu SURSA FOTO: FACEBOOK.COM

ARAD. Contactat telefonic de Jurnal arădean/ Aradon, dr. Dan Pârvulescu a reacționat cu mirare la întrebările noastre. Parcă ar fi auzit în premieră povestea al cărei erou principal este. „Nu știu despre ce este vorba. Eu sunt în concediu de luni, 15 septembrie, până în 20 și ceva; recuperez zilele libere din delegații. Atâta știu, că sunt în concediu în prezent și nu știu să mi se fi desfăcut contractul de muncă. Nu cred că e o informație corectă cea pe care o aveți. E inutil să discutăm și să dezvoltăm subiectul" - a spus Dan Pârvulescu.

I-am amintit că „informația noastră" are confirmarea oficială a directorului Direcției Generale de Asistență Socială și Protecția Copilului (instituție în cadrul căreia funcționează Comisia al cărei președinte a fost). Degeaba! „Nu comentez problema, nu comentez funcția, nu comentez persoana" - a replicat Dan Pârvulescu. Întrebat, punctual, dacă la începutul lunii august a fost plecat în concediu fără a avea aprobare, dr. Pârvulescu a spus că „nu e adevărat".

Absurd

Puse una lângă alta, declarațiile celor două părți implicate în această poveste ne trimit în zona absurdului. Dar dincolo de această poveste, mai există una. O poveste în care, coincidență!, regăsim aceleași nume.

Coincidenţe...

Erika Stark este director al Direcției Generale de Asistență Socială și Protecția Copilului de la 1 august 2014. Până atunci, ea a fost director al Direcției de Dezvoltare și Asistență Comunitară. A plecat din fruntea DDAC (prin „transfer în interesul serviciului") la scurt timp după ce în structura de conducere a fost creat postul de director adjunct, post în care a fost numită Oana Pârvulescu, nimeni alta decât soția lui Dan Pârvulescu. Odată ce Erika Stark a eliberat fotoliul de director al DDAC, Oana Pârvulescu s-a instalat în locul ei. Dar lucrurile nu s-au terminat aici: cea care a fost înlocuită de doamna Pârvulescu a devenit șefa domnului Pârvulescu. Dacă ceea ce s-a întâmplat acum - respectiv concedierea lui Dan Pârvulescu - are sau nu are vreo legătură cu mișcarea de cadre din cele două Direcții, nu suntem noi în măsură să stabilim. Dar nu puteam lăsa nespusă (și) această poveste...

Iar dacă ar fi să ne extindem puțin în sfera politică, trebuie să mai remarcăm ceva. Erika Stark este directorul unei instituții subordonate Consiliului Județean, condus de Nicolae Ioțcu. Oana Pârvulescu este directorul unei instituții subordonate Consiliului Local Municipal, aflat sub tutela primarului Gheorghe Falcă. Să fi coborât războiul dintre Falcă și Ioțcu la nivelul celor două directoare?

DIANA DUȚU
diana.dutu@russmedia.ro

Fapte de corupţie?

În ultima perioadă de timp, activitatea Direcției Generale de Asistență Socială și Protecția Copilului a fost luată la puricat. Anchetatorii efectuează verificări privind posibile fapte de corupție. „Organele de cercetare ne-au cerut niște documente. Nu ne-au spus pentru ce, au zis doar că trebuie să facă niște verificări" - spune Erika Stark. Din informațiile noastre, ar fi vorba de mai multe persoane încadrate într-o categorie de handicap (cu toate beneficiile ce decurg din acest statut) fără a avea nicio problemă de sănătate.

Reuniunea tinerilor ortodocşi, la Baia Mare

Aflată la prima ediţie, „Reuniunea" a adunat în jur de 3.500 de tineri din eparhiile din ţară şi diaspora.

La reuniunea de la Baia Mare FOTO: FAN

ARAD. Un grup de 50 de tineri arădeni s-a aflat, recent, cu binecuvântarea Înaltpreasfințitului Timotei, Arhiepiscop al Aradului, în municipiul Baia Mare, la Reuniunea Națională a Tinerilor Ortodocși. Participanții au fost elevi premianți la Olimpiada de Religie sau alte discipline, elevi seminariști sau tineri studenți care se implică prin voluntariat în activitățile derulate în parohii ale eparhiei. La această manifestare, aflată la prima ediție, au fost prezenți în jur de 3.500 de tineri din eparhiile din țară și diaspora, însoțiți de preoți, alături de 150 de delegați ai isericilor Ortodoxe surori din străinătate (Patriarhia Ierusalimului, Ucraina, Polonia, Bulgaria, Congo etc).

Astfel, municipiul Baia Mare a devenit pentru trei zile un oraș al purității și încrederii în Dumnezeu, capitala spiritualității culturale și a tradițiilor românești, un oraș al luminii, bucuriei și prieteniei.

Un moment plin de trăire și emoții a fost procesiunea „Bucuria credinței", la care au participat tinerii ortodocși (aproape toți au purtat costume populare!) și preoții însoțitori, care împreună au străbătut pe un traseu de câțiva kilometri orașul, intonând imne religioase și cântece patriotice.

În finalul reuniunii, pe esplanada din fața catedralei episcopale, tinerii, locuitorii orașului și reprezentanți ai comunității locale au participat la Sf. Liturghie, oficiată de IPS Andrei, Mitropolitul Clujului, Maramureșului și Sălajului, PS Petroniu, Episcop al Sălajului, PS Iustin Sigheteanul, Episcop al Maramureșului, alături de un sobor de preoți și diaconi.

Tinerii din Arhiepiscopia Aradului au fost găzduiți de enoriași ai parohiei ortodoxe Măgheraș-Tăuți, păstorite de părintele paroh Ioan Cânța, iar organizatorii acestei acțiuni au fost: diac. prof. Sirca Florin, pr. prof. Nan Dacian și prof. dr. Sinaci Maria. **JA-V.F.**

„Păstrătorii Tradiției"

La programul artistic, Arhiepiscopia Aradului a fost reprezentată de grupul de dansatori „Păstrătorii Tradiției" din Parohia Ortodoxă Covăsânț, sub coordonarea părintelui Blaj Octavian, care a prezentat o suită de dansuri specifice zonei, fiind îndelung aplaudați de spectatori.

„Lovitură grea pentru socialişti"

ARAD. Deputatul Eusebiu Pistru consideră că respingerea Ordonanței privind migrația aleșilor locali constituie „o lovitură grea pentru socialiști". „Chiar dacă, teoretic, votul de la Camera Deputaților este considerat fără importanță, având în vedere că Senatul va decide, eforturile pe care le-a făcut Guvernul socialist al lui Victor Viorel Ponta pentru obținerea unui verdict pozitiv la Cameră dovedesc că respingerea Ordonanței a constituit o lovitură grea pentru PSD și premier. Acesta a venit la camera Deputaților împreună cu Dragnea și cu cu toți miniștrii deputați, inclusiv de la UDMR, ca să-și asigure voturile necesare. Spre surprinderea lor, le-au lipsit 11 voturi, diferența de la 202, cât era necesar, la 191", spune deputatul PDL. În opinia lui Pistru, rezultatul este o înfrângere la capitolul imagine pentru PSD și Victor Ponta, dar și o premisă pentru respingerea Ordonanței de către Curtea Constituțională. „În funcție de ce se va decide la Curtea de Apel, este posibil ca sesizarea să ajungă la Curtea Constituțională înainte de votul în Senat. Faptul că Ordonanța a căzut la Camera Deputaților poate constitui un argument în plus pentru respingerea ei de către Curtea Constituțională", a declarat Pistru. **JA-S.T.**

Eusebiu Pistru FOTO: JA

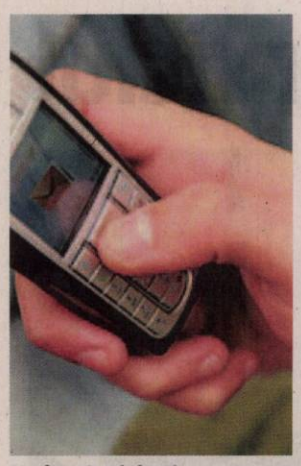

Şi-a însuşit telefonul FOTO: FAN

Cercetat pentru furtul unui telefon

ARAD. Polițiștii Biroului de Investigații Criminale au identificat un bărbat bănuit că ar fi sustras un telefon mobil. Din cercetările efectuate de oamenii legii s-a stabilit că „în data de 20 februarie, B.C. din Ghioroc ar fi sustras un telefon mobil marca Nokia, de pe pultul unui fast food, din incinta unui centru comercial din municipiul Arad". Bărbatul este cercetat pentru săvârșirea infracțiunii de furt. **JA – I.C.**

160

de sancțiuni au aplicat polițiștii rutieri în urma controalelor efectuate pe șosele. Din totalul amenzilor date, 95 au fost pentru depășirea vitezei legale de deplasare, iar restul pentru nefolosirea centurii de siguranță, neacordarea de prioritate și efectuarea de depășiri neregulamentare. Valoarea sancțiunilor aplicate de agenții de circulație se ridică la 29.500 de lei.

JA – I.C.

Un muncitor a murit în curtea fostei fabrici Arbema

ARAD. Un bărbat în vârstă de 58 de ani, angajat la o societate comercială, care executa lucrări în incinta curții fostei fabrici Arbema, a căzut de pe o schelă, de la o înălțime de 15 metri. În urma impactului cu solul, muncitorul a decedat. Incidentul a avut loc luni după-masă, în jurul orei 17.00. Colegii bărbatului au sunat la 112 pentru a cere ajutor, iar la fața locului s-au deplasat paramedici SMURD, polițiști, un procuror și cei de la Inspectoratul Teritorial de Muncă (ITM) Arad - fiind vorba despre un accident de muncă. Paramedicii au încercat să-l resusciteze pe bărbat, însă acesta nu a răspuns la manevrele celor de la SMURD. Ancheta a fost preluată de procuror și de către cei de la ITM Arad, aceștia urmând să stabilească cu exactitate cauzele și împrejurările în care muncitorul și-a găsit sfârșitul. **JA – I.C.**

Paramedicii nu l-au salvat FOTO: JA

Moldovan vrea reducere

A cerut Tribunalului Arad să-i reducă pedeapsa de 18 ani de închisoare cu executare.

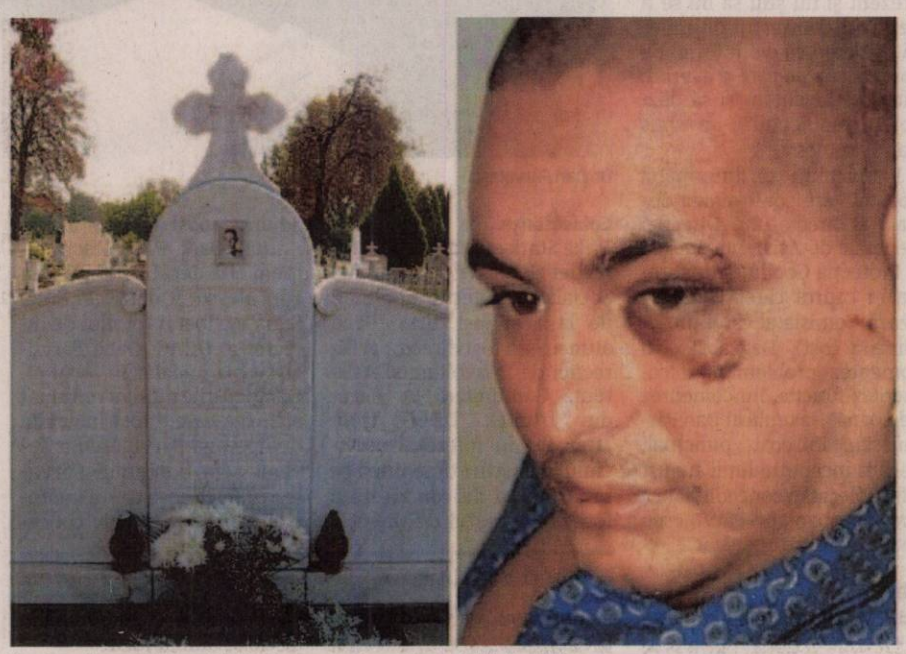

A fost condamnat la 18 ani de închisoare pentru uciderea lui Traian Trifa FOTO: JA

ARAD. Florin Moldovan a înaintat, miercuri, o cerere judecătorilor Tribunalului Arad, în care solicită reducerea pedepsei de 18 ani de închisoare cu executare la care a fost condamnat în dosarul Traian Trifa. Completul de judecată i-a respins, în aceeași zi, cererea. Florin Moldovan poate însă ataca decizia judecătorilor arădeni în termen de trei zile de la pronunțarea hotărârii. Astfel, dosarul de „contestație la executare" a lui Moldovan va fi trimis de Tribunalul Arad la Curtea de Apel Timișoara, unde va fi fixat un termen de judecată. În soluția pe scurt a Tribunalul Arad se arată că „se respinge contestația la executare formulată de condamnatul Moldovan Florin Dumitru, deținut al Penitenciarului de Maximă Siguranță Arad. Obligă condamnatul la plata sumei de 100 lei, cu titlu de cheltuieli judiciare avansate de stat".

S-a ascuns în Spania

În luna aprilie a acestui an, Florin Moldovan, în vârstă de 35 de ani, a fost prins în Spania de către autoritățile din această țară și extrădat prin Interpol în România, fiind dat în urmărire internațională deoarece se sustrăgea executării pedepsei cu închisoarea. Moldovan a fost prins după o operațiune de capturare internațională, în baza informațiilor furnizate de către Serviciul de Investigații Criminale (SIC) din cadrul IPJ Arad. Înainte de pronunțarea sentinței Moldovan a fugit din țară și a trăit sub o altă identitate.

Achitat apoi condamnat

În septembrie 2009, Florin Moldovan și Ovidiu Răchită au fost arestați, fiind principalii suspecți în cazul uciderii lui Traian Trifa care a avut loc în 2004. Până la data arestării lui Răchită și Moldovan, anchetatorii care s-au ocupat de acest caz nu au reținut vreun suspect. În octombrie 2011, Tribunalul Sibiu (procesul fusese strămutat de la Tribunalul Arad) l-a condamnat pe Ovidiu Răchită la 15 ani de închisoare cu executare, în timp ce Florin Moldovan a fost achitat. În urma recursului declarat la sentința Tribunalului Sibiu și judecat la Înalta Curte de Casație și Justiție în mai 2013, Ovidiu Răchită a fost condamnat la 20 de ani cu executare, iar Florin Moldovan la 18 ani de închisoare cu executare. **JA – I.C.**

Încarcerat la Arad

Florin Moldovan, condamnat la 18 ani de închisoare, își ispășește pedeapsa la Penitenciarul de Maximă Siguranță Arad.

Peste 480 de amenzi date celor care nu purtau centura!

Polițiștii arădeni au aplicat, în șase zile, 486 de sancțiuni celor care nu purtau centura de siguranță.

ARAD. Nu porți centura de siguranță, primești amendă! Timp de șase zile, această „deviză" a fost valabilă pe toate șoselele județului, mai exact în perioada 8-14 septembrie, atunci când a avut loc „o acțiune de verificare a respectării normelor referitoare la utilizarea centurii de siguranță". 486 de amenzi au fost aplicate pe perioada desfășurării acțiunii, atât șoferilor, cât și pasagerilor din autovehicule care nu au folosit centura de siguranță. 458 dintre sancțiuni au fost date șoferilor și pasagerilor aflați pe scaunele din față ale vehiculelor, iar celelalte 28 de amenzi au fost aplicate pasagerilor care călătoreau pe locurile din spate. Potrivit reprezentanților IPJ Arad, „acțiunea s-a desfășurat concomitent, în toate cele 28 de state membre ale Organizației Polițiilor Rutiere din Europa - T.I.S.P.O.L. și a avut ca scop conștientizarea conducătorilor de autovehicule și a pasagerilor acestora cu privire la necesitatea folosirii centurii de siguranță și a dispozitivelor de retenție omologate în timpul deplasărilor". **JA – I.C.**

Folosiți centura!

Legislația în vigoare prevede obligativitatea utilizării centurii de siguranță, atât în localități, cât și în afara acestora, pentru toți ocupanții locurilor prevăzute cu asemenea dispozitive – folosiți-le, deci, chiar și pe distanțe scurte, în trafic local! Folosirea centurii de siguranță, în caz de accident, crește șansele de supraviețuire de la 40 la sută la 60 la sută.

Polițiștii rutieri în acțiune FOTO: JA

Prins la furat de două ori în aceeași zi

ARAD. A fost prins furând de două ori în aceeași zi. După ce a fost depistat o dată încercând să sustragă ciocolată și pastă de dinți dintr-un magazin din Piața Arenei, hoțul și-a încercat „norocul" din nou, la aproximativ o oră și jumătate după primul furt, de data aceasta în alt magazin, de unde a încercat să fure pantaloni. Și a fost prins din nou. „Polițiștii Biroului de Ordine Publică îl cercetează pe C.M., de 51 de ani, din Arad, care a fost prins de două ori, în timp ce sustrăgea din două magazine. Bărbatul a fost prins în flagrant, în jurul orei 18.00, când a sustras de pe raftul unui magazin, din Piața Arenei, 20 de bucăți de ciocolată marca Milka și trei paste de dinți marca Paradontax, iar, în jurul orei 19.40, a fost prins în flagrant, în timp ce sustrăgea patru perechi de pantaloni bărbătești, dintr-un magazin situat în incinta unui centru comercial din Arad", au declarat reprezentanții Inspectoratului de Poliție Județean Arad. Polițiștii spun că prejudiciul a fost recuperat, iar pe numele bărbatului s-au întocmit acte premergătoare săvârșirii infracțiunii de furt. **JA – I.C.**

Plătesc pentru „morții care pot vota"

ARAD. Tot mai multe primării din județ au fost sancționate de Autoritatea Electorală Permanentă (AEP), în urma controalelor efectuate. În plus, sancțiunile sunt din ce în ce mai drastice, față de cele din săptămânile trecute, acestea fiind aplicate în funcție de gravitatea neregulilor descoperite, potrivit directorului Filialei Vest al AEP, Nicolae Amzoi.

Listele, la verificat FOTO: FAN

În perioada 8-12 septembrie, Filiala Vest a AEP a aplicat unui număr de 9 primării din județele din vestul țării un număr de 11 sancțiuni: 5 amenzi în cuantum total de 5.000 de lei și 6 avertismente, pentru încălcarea legii. Dintre acestea, șase primării sunt din județul Arad!

Dacă după controalele de până acum nicio primărie din județ nu a primit amendă, de data aceasta, primăriile din județ au fost sancționate cu patru amenzi de câte 1.000 de lei fiecare. Concret, Primăria Bârzava și Pleșcuța au primit câte o amendă de 1.000 de lei. Primăria Săvârșin a primit două amenzi de câte 1.000 de lei. Primăriile Brazii și Felnac au scăpat cel mai „ieftin": au primit câte un avertisment, iar Primăria Iratoșu - două avertismente. Motivul sancțiunilor a fost descoperirea mai multor persoane decedate pe listele electorale. Asta, în condițiile în care responsabilii din primării au obligația de a radia de pe listele electorale persoanele decedate în termen de 24 de ore. În funcție de gravitatea faptei (în cazurile în care pe liste s-a descoperit un număr mare de persoane decedate) s-au aplicat și amenzi.

La nivel național se desfășoară un amplu control, care va continua și în perioada următoare. **JA – S.B.**

Comemorare la Păuliș

ARAD. La sfârșitul acestei săptămâni se organizează o serie de manifestări pentru a marca a 70-a comemorare a Detașamentului Păuliș. În data de 20 septembrie, programul manifestărilor începe la ora 09.00, cu depunerea de coroane la troițele din incinta U.M.01221 Lipova. Între orele 10.00 - 10.30 este programată o procesiune religioasă cu depunere de coroane la Cimitirul Eroilor din Radna. La Păuliș, între orele 10.00 - 12.00, este programată liturghia arhierească cu parastas la Biserica ortodoxă din Păuliș, urmată între orele 12.30 - 14.00 de un ceremonial religios și militar cu prezentarea onorului și depunerea de coroane la Monumentul Eroilor de la Păuliș.

Astfel, la Monumentul Eroilor de la Păuliș, între 12.30 - 12.35 va avea loc un ceremonial militar cu prezentarea onorului, între 12.35 - 12.50 - ceremonial religios, între 12.50 - 13.10 - alocuțiuni despre semnificația evenimentului, între 13.10 - 13.30 - depuneri de coroane, iar între 13.30 - 14.00 - înmânare diplome. Evenimentele se vor finaliza cu o masă festivă la Căminul Cultural din Sâmbăteni, la ora 14.30. **JA-S.B.**

Fără permise de conducere pe motoscutere şi mopede

ARAD. Polițiștii au depistat, în trafic, doi tineri care conduceau un motoscuter, respectiv un moped, fără a avea permise. Astfel, polițiștii Secției nr. 1 Poliție Rurală Arad l-au depistat în trafic pe C.S. care conducea un motoscuter, pe strada Meșterul Manole, fără a deține permis de conducere pentru vreo categorie. Totodată, polițiștii de la Poliția comunală Șiria l-au depistat în trafic, în localitatea Galșa, pe P.A., de 25 de ani, care conducea un moped, fără a poseda permis de conducere pentru vreo categorie. Ambii sunt cercetați pentru săvârșirea de infracțiuni rutiere. **JA – I.C.**

SC East Europe Tecnowind Srl Angajeaza:

SERIGRAF

CV-urile se vor trimite la nr.de fax 0257-211189 sau direct la sediul firmei din PARCUL INDUSTRIAL ZONA N-V, de luni pina vineri intre orele 08 -16.30.

Informatii suplimentare la telefon 0257-211188.

(671404)

S.C. LAZAR & SOHNE S.R.L.

angajam:

- Manipulant Marfuri
- Muncitori calificati / necalificati - Sectia Preparate
- Muncitori necalificati - Sectia Igienizare (femei si barbati)
- Femeie de serviciu pentru Birouri
- Electrician intretinere si reparatii

Oferim salariu motivant, tichete de masa si decontare transport.

C.V.-urile se depun la sediul firmei (Arad, Calea 6 Vanatori, nr.1-3) la biroul Resurse Umane

(672711)

Sport

„Jucătorii Olimpiei vor fi şi mai montaţi după ce au fost penalizaţi"

Dan Cuedan, antrenor principal Şoimii Pâncota

3

etape au trecut din CN de fotbal al juniorilor republicani. În clasament, UTA stă cel mai bine dintre echipele arădene, atât la juniori A (4-2, în ultima rundă, acasă, cu FC Hunedoara), cât și la juniori B (2-0), pe locurile 4, respectiv, 7. Cealaltă grupare din județ, Șoimii Pâncota, a jucat la Cetate Deva: 2-4 (A) și 1-1 (B).

„Ole" Roşca dat afară de la Păulişana!

PĂULIŞ. Din surse sigure aflăm că între CS Păulișana Păuliș și antrenorul Mihai Roșca s-a produs despărțirea pe cale amiabilă, invocate fiind rezultatele slabe ale echipei de la defileul Mureșului în debutul actualului campionat al Ligii a IV-a. Interimatul „lanternei roșii", cu doar o victorie în primele șase etape, va fi asigurat de Dănuț Mițiți, care are șanse mari să fie „uns" antrenor principal, înaintea deplasării de la Lipova. **JA-D.O.**

Vaczi şi Costin FOTO: FAN

Ruptură între liderii „old-boys"

ARAD. Oarecum neașteptat, între conducătorii de la UTA „Old-boys" a apărut o ruptură, chiar înainte de „Memorialul Legendelor". Gheorghe Vaczi și Ionel Costin nu au mai fost „la aceeași masă", cei doi certându-se chiar după o petrecere la „Port Arthur". Se vorbește că la mijloc e vorba de niscaiva mărunțiș, însă e prea puțin pentru o relație de atâția ani, cei doi fiind promotorii marilor turnee de „old-boys" din ultimii ani. Primul era cu organizarea, al doilea aducea banii pentru competiții. De urmărit e dacă ruptura e definitivă sau părțile se vor împăca. **JA – L.S.**

Penalizaţi la salar şi prime blocate

Aşa se vor prezenta jucătorii Olimpiei Satu Mare la meciul cu Şoimii Pâncota. Cuedan: „Vor fi şi mai îndârjiţi".

Irimia a apărat şi acum două campionate poarta pâncotanilor, la Satu Mare, când Olimpia a promovat FOTO: FAN

PÂNCOTA. Sâmbătă, la Satu Mare (ora 11), „Șoimii Pâncota" vrea să dea lovitura, să-și treacă în cont prima victorie din campionat. Adversarul, Olimpia, ocupă ultimul loc în clasament și - dintr-o echipă ce avea ca obiectiv promovarea - a ajuns să-și facă destule griji, după doar trei etape (a jucat doar în două, una a stat) neavând niciun punct. A pierdut în ambele deplasări, la echipe nou-promovate (0-1, la Caransebeș și 0-2, la Poiana Câmpina), iar acum dă și de cea de-a treia. În plus, a fost eliminată din Cupa României de către Unirea Jucu.

Interesant e și faptul că Olimpia și Șoimii au fost adversare și acum doi ani, în liga a III-a, sătmărenii promovând la finalul sezonului, după o revenire spectaculoasă, în detrimentul Corvinului Hunedoara.

Presiunea, pe ei!

La rândul său, Cristian Irimia, căpitanul echipei pâncotane, care e evoluat și la Olimpia, jumătate de campionat, acum câțiva ani, ne-a spus: „Eu am jucat când aveau probleme cu banii, acum au probleme în clasament. Bugetul lor e foarte bun, însă au avut un start de campionat e slab. Încercăm să profităm și să câștigăm, presiunea fiind pe ei. Noi, nu avem ce pierde, dar sunt convins că ne așteaptă o partidă foarte dificilă".

Primele măsuri

Conducerea clubului sătmărean a dat „milităria jos din pod" și a stabilit deja primele măsuri. Jucătorii au fost penalizați cu 30 % din salariu și au primele blocate până în momentul în care punctele vor fi recuperate.

„Aceste măsuri îi vor dinamiza pe jucători, de asta sunt sigur. Vor fi și mai montați după ce au fost penalizați. Ne așteaptă un meci dificil, căci Olimpia este o echipă valoroasă, care a făcut câteva transferuri foarte bune. Să nu uităm că sezonul trecut a fost la un meci de play-off, iar acum s-a întărit, din toate punctele de vedere" - spune Dan Cuedan, antrenorul principal al „Șoimilor".

LEO SFÂRA
leo.sfara@informmedia.ro

Pledoarie pentru sport

Dealurile Şiriei au fost „atacate" de ciclişti şi atleţi iubitori de mişcare în aer liber.

ŞIRIA. Cupa „Racing Bike Pro" la ciclism, programată în weekend la Șiria, a atras numeroși concurenți, fiind penultima etapă din cadrul West Bike Tour 2014. Concursul rezervat sexului frumos a avut următoarele câștigătoare: Ioana Zamfira (2:44:13) la categoria 18-29 ani, Elena Fodor (2:22:06) la 30-39 ani și Ioana Dîrlea (2:18:50) la 40+ ani. Întrecerile masculine au fost câștigate de: Laurențiu Bogdănescu (2:09:37) la categoria elite, Camil Vasilovici (1:58:56) la 14-17 ani, Adrian Petrușan (1:54:19) la 18-29 ani, Alexandru Vodă (1:54:19) la 30-39 ani și Aurelian Răducanu (0:02:52) la 40+ ani.

Pe două roţi FOTO: FAN

În cadrul evenimentului a avut loc și Maratonul „Munții Zărandului", primul loc fiind ocupat de Adriana Klein (00:59:29), respectiv Ioan Suciu (00:54:07) după o cursă de 10 km, Olga Ghinga (02:05:17), respectiv Cătălin Miclăuș (1:45:31) la categoria 21 de km.

Ultima etapă din West Bike Tour 2014 este programată în 5 octombrie. **JA-D.L.**

Medaliile vin pe tatami

SZEGED. Reprezentanți ai CSM Arad, LPS Arad, Victoria Nădlac și Sakura Ghioroc, sub conducerea antrenorilor Dorin Drimbe, Arpad Nagy și Ștefan Mureșan au participat la competiția internațională de judo destinată copiilor, de la Szeged (Ungaria).

Pe primul loc au urcat Dănilă Daniela, Balog Cristian și Rus Iustin. Pe a doua treaptă a podiumului i-a, găsit pe Szabo Carolina, Grec Luca, Lupu Denis, Calmar Gabriel și Filimon David. Cu un loc 3 s-au ales Nădăban Patric, Zach Ioana, Zach Ștefan, Ursu Raul și Vâlcu Andrei.

În cadrul „Regional Liga U-16", Rusniac Casandra și Boldiș Marc au cucerit medalii de aur, Ionescu Alexandra, argint, iar Bleiciffer Kinga, bronz. Au ratat de puțin un trofeu Panțâr Patricia și Kurti Estera. **JA-D.S.**

Katherine Plouffe FOTO: FAN

Plouffe face senzaţie sub steagul Canadei

ANKARA. Reprezentativa feminină de baschet a Statelor Unite ale Americii s-a impus cu 76-51 (35-31) în fața Canadei, într-un meci de pregătire pentru Campionatul Mondial din Turcia (27 septembrie-5 octombrie). Cea mai bună marcatoare a canadiencelor a fost noua achiziție a Univ. Goldiș ICIM Arad, Katherine Plouffe, autoare a 14 puncte, 5 recuperări și 2 pase decisive. Naționala Canadei, cu surorile Katherine și Michelle Plouffe în lot, a fost repartizată în grupa B a Campionatului Mondial, alături de Mozambic, Franța și Turcia.

Astfel, baschetbalista Aradului va rata debutul de campionat, inclusiv derby-ul din prima etapă de pe terenul campioanei, CSM Târgoviște. Canadianca se va alătura lotului pregătit de Jose Araujo în funcție de traseul reprezentativei sale la turneul final, cel mai probabil la începutul lunii octombrie. **JA-D.S.**

Copil, evoluţii oscilante

TRNAVA. După succesul înregistrat în Cupa Davis, unde România a dispus cu scorul de 3-1 de Suedia, Marius Copil a cedat, miercuri, în primul tur al challengerului cu premii de 42.500 de euro de la Trnava (Slovacia). Tenismenul arădean Marius Copil, locul 174 mondial, a fost întrecut de cehul Jan Hajek, locul 344 ATP, jucător clasat în anul 2006 pe 71 ATP, scor 4-6, 4-6, alegându-se cu un premiu de 440 de euro. Reprezentatul CSM Arad a pierdut în primul meci și pe tabloul de dublu, unde a făcut pereche cu Radu Albot (R. Moldova). **JA-D.L.**

Pe podium la Cupa Magnum

REŞIŢA. Dansatori de la C.S. Ballroom Dance Arad au participat, zilele trecute, la concursul de dans sportiv Cupa Magnum, de unde s-au întors cu clasări pe podium sau în finale la toate categoriile: Berari Mihnea/Herman Cristina (4-7 ani), loc 2 și 6; Reinicz Patrc/Brojba Oana (4-7ani), două locuri 1 și un loc 2; Popa Matias/Sărac Sonia (10-11ani), trei locuri 1; Buzoianu Robert/ Szamboc Alexandra (10-11ani), două locuri 3 și un loc 5; Oprescu Horea/Ionescu Alexandra (10-11ani), loc7; Tat Mihai/Caciula Larisa (6-11ani), loc 7; Pop Patric/Olariu Larisa (12-15ani), loc 2; Moldovan Raul/ Ardelean Carla (12-15ani), loc 6; Miculita Alex/Brojba Bianca (12-15ani), loc 2; Gosalo Anton/Puticiu Anca (12-15 ani), Latino-loc 5; Miculita Bogdan/ Necsa Olivia (12-15ani), Standard-loc 3, Latino-loc 4; Madaras Adrian/Bondoc Alexandra (12-15ani), Standard-loc 4, Latino-loc 6.

Mulțumiri celor care se ocupa de acești sportivi minunați: Mirela Costea-președinte, Anastasia Gosalo-antrenor coregraf principal, Dumitrașcu Claudiu -instructor și Tigu Vlad-instructor. **JA-D.S.**

CS Municipal, pe cartea tinereţii

CLUJ NAPOCA. Două succese a înregistrat tânăra echipă arădeană CS Municipal în primul turneu al Superligii Naționale de tenis de masă feminin, disputat la Cluj-Napoca. Fetele pregătite de Cristian Dodean au depășit formațiile Voința Galați (scor 5-4) și Romgaz Mediaș (5-4), în prima întâlnire punctul de aur fiind adus de către achiziția Krisztina Varga, iar în cea de-a doua de Andreea Fistyulof.

În componența Diana Lupu, Andreea Fistyulof, Krisztina Varga și Adela Strună, CSM-ul arădean a fost învins în jocurile cu: Farul Constanța, scor 1-5, Poli Iași, 2-5, CSM Bistrița, 2-5, LPS Constanța, 4-5, și ACS Dumbrăvița (jud. Timiș), 0-5. În urma acestor rezultate, echipa de pe Mureș a ocupat locul 6, ultimul turneu înainte de „împărțirea apelor" în grupele 1-4, respectiv 5-8, având loc în februarie.

„Sunt mulțumit de evoluțiile la acest turneu, ținând cont că suntem echipa cu cea mai scăzută medie de vârstă din Superligă. Krisztina Varga, jucătoare de 13 ani transferată de la Tg. Mureș, a fost surpriza plăcută a competiției. În decembrie ne propunem să aducem o jucătoare care să ne ajute, de ce nu?, să accedem în grupa 1-4 sau cel puțin să nu avem emoții la retrogradare. Obiectivul nostru este păstrarea locului în Superligă", ne-a declarat antrenorul Cristian Dodean.

Reamintim că în sezonul trecut, arădencele au ocupat poziția a doua pe podiumul final, însă trei piese de bază au părăsit, în vară, echipa. **JA-D.L.**

Diana Lupu a reuşit cele mai multe succese la Cluj FOTO: FAN

A marcat golul cu numărul 1.000

FOTBAL. Atacantul francez Karim Benzema a marcat, în meciul cu FC Basel din Liga Campionilor (5-1), golul cu numărul 1000 pentru Real Madrid, din istoria participărilor clubului spaniol în cupele europene. Benzema a avut onoarea marcării acestui gol istoric, cu un șut imparabil din interiorul careului, după ce în ultimele 18 meciuri a înscris doar de 3 ori. Conform statisticilor, Real Madrid a marcat cele mai multe goluri în cupele europene (1000), urmată de FC Barcelona (977) și Bayern Munchen (799). Benzema ocupă locul 11 într-un clasament all-time al Ligii Campionilor, cu 37 de reușite.

SURSA: AGERPRES

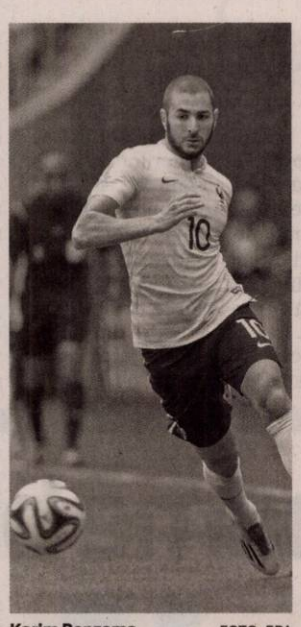

Karim Benzema FOTO: EPA

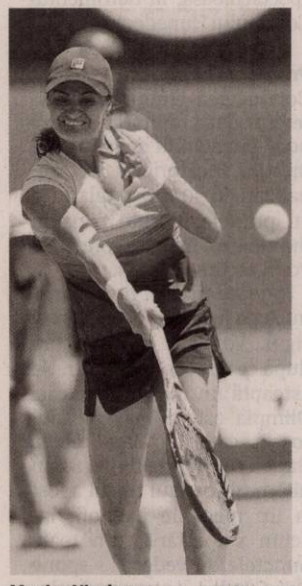

Monica Niculescu FOTO: EPA

Continuă aventura la Guangzhou

TENIS. Jucătoarea română de tenis Monica Niculescu s-a calificat în sferturile de finală ale turneului WTA de la Guangzhou (China), dotat cu premii în valoare de 500.000 dolari, reușind să o învingă în două seturi, 6-2, 6-1, pe japoneza Misaki Doi, într-o partidă din turul II al competiției, disputată miercuri. În urma acestui succes, Monica Niculescu și-a asigurat un cec în valoare de 8.898 dolari și 60 de puncte WTA. Reprezentanta țării noastre o va avea ca adversară în sferturi pe Kai-Lin Zhang din China, care a trecut în optimi, cu 6-2, 7-5, de americanca Alison Riske.

SURSA: AGERPRES

Replică dârză pe „Anfield”

Moţi: „Keşeru şi Chipciu sunt jucători valoroşi, dar nu la nivelul lui Balotteli”.

FOTBAL. Fundaşul echipei Ludogoreţ, Cosmin Moţi a declarat că steliştii Claudiu Keşeru şi Alexandru Chipciu, împotriva cărora a evoluat în play-off-ul Ligii Campionilor, sunt jucători valoroşi, dar nu la nivelul italianului Mario Balotelli, adversarul său din primul meci, jucat pe „Anfield Road”, în Grupa B a competiţiei.

Întrebat la Dolce Sport, după partida cu Liverpool, cum a fost să-l aibă adversar pe Balotelli în comparaţie cu steliştii Keşeru şi Chipciu, Moţi a răspuns: „Balotelli este un jucător extraordinar, e vicecampion mondial, a jucat la mari echipe, Keşeru şi Chipciu sunt şi ei jucători valoroşi, dar din punctul meu de vedere - nu vreau să-i jignesc - nu sunt la nivelul lui Balotelli. Dar sunt doi fotbalişti extraordinari, şi Keşeru şi Chipciu”.

Moţi consideră că Ludogoreţ a făcut un meci bun pe Anfield şi merita un rezultat de egalitate. „Un final nebun, păcat că nu am reuşit să luăm un punct. Cred că un rezultat de egalitate era meritat. Am făcut o partidă bună din punctul meu de vedere şi important este că plecăm din Liverpool cu capul sus. Este primul meci în Champions League, am realizat şi noi ce fel de jucători avem în faţă. Va fi un meci dificil cu Real Madrid, campioana Europei, dar nu avem ce pierde şi sperăm ca şi după acest meci să ieşim cu capul sus”, a declarat fostul dinamovist, care a refuzat să spună cu cine a făcut schimb de tricouri.

Echipa bulgară Ludogoreţ Razgrad, cu fundaşul Cosmin Moţi titular, a fost învinsă, marţi, în deplasare, cu scorul de 2-1 (0-0), de formaţia engleză FC Liverpool, în prima etapă a Grupei B a Ligii Campionilor. Golurile gazdelor au fost marcate de Balotelli ‘82 şi Gerrard ‘90+3 din penalti, în timp ce pentru oaspeţi a înscris Dani Abalo, în minutul 90+1. Moţi a greşit la primul gol, reuşit de Balotelli, iar portarul oaspeţilor, canadianul Milan Borjan, a comis un fault în careu, în urma căruia Liverpool a marcat golul victoriei.

SURSA: MEDIAFAX

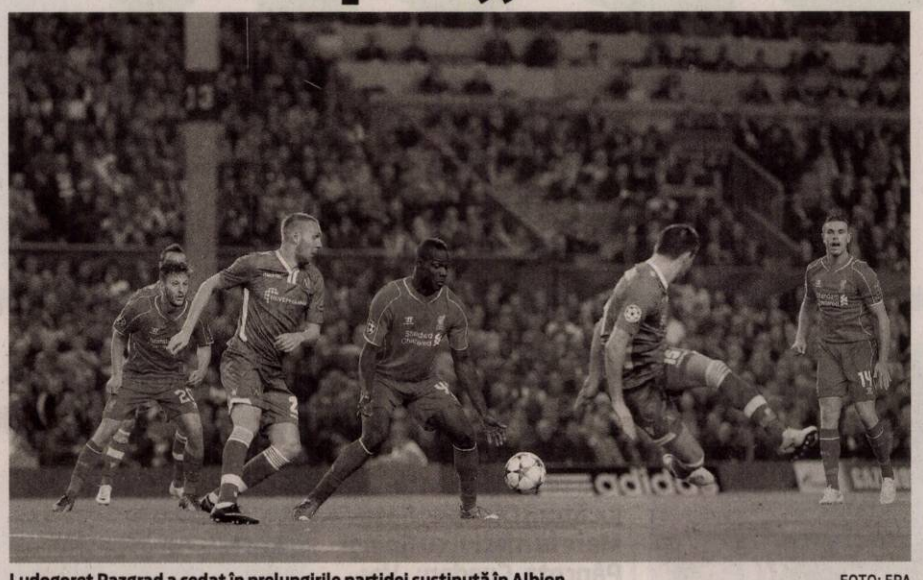

Ludogoreţ Razgrad a cedat în prelungirile partidei susţinută în Albion FOTO: EPA

Rezultate Liga Campionilor

Grupa A
Olympiakos Pireu - Atletico Madrid 3-2
Juventus Torino - Malmo 2-0

Grupa B
FC Liverpool - Ludogoreţ Razgrad 2-1
Real Madrid - FC Basel 5-1

Grupa C
AS Monaco - Bayer Leverkusen 1-0
Benfica Lisabona - Zenit Sankt Petersburg 0-2

Grupa D
Galatasaray Istanbul - Anderlecht Bruxelles 1-1
Borussia Dortmund - Arsenal Londra 2-0

Ciobotariu a refuzat Oţelul

Ciobotariu a refuzat Oţelul Galaţi pentru că are oferte mai bune.

FOTBAL. Antrenorul Liviu Ciobotariu a declarat, miercuri, că a fost nevoit să refuze oferta conducerii clubului Oţelul Galaţi de a-prelua conducerea echipei tehnice, întrucât are propuneri mult mai avantajoase financiar de la alte grupări.

„Le mulţumesc celor de la Oţelul că s-au gândit la mine, însă acum am oferte mai bune. Am alte planuri şi nu pot da curs ofertei lor. Le-am spus din prima că nu am cum să preiau echipa, de aceea nici nu am mai ajuns la Galaţi”,a declarat Ciobotariu.

Tehnicianul german Michael Weiss a ajuns la o înţelegere cu conducerea grupării Oţelul pentru încetarea colaborării în seara zilei de marţi, în urma unei analize a rezultatelor echipei, au declarat pentru corespondentul Mediafax surse din cadrul clubului gălăţean. Conform surselor citate, conducerea clubului aflat în insolvenţă demarase negocieri cu antrenorul Liviu Ciobotariu.

Contactat de Mediafax, managerul sportiv al echipei, Ovidiu Burcă, nu a dorit să facă niciun comentariu legat de întreruperea contractului lui Weiss, precizând că tehnicianul german va susţine o conferinţă de presă lămuritoarei. Germanul Hans Michael Weiss, în vârstă de 49 de ani, a fost numit antrenor principal al echipei Oţelul la 27 iunie, el înlocuindu-l la conducerea tehnică pe conaţionalul său Ewald Lienen, care nu a mai dorit să continue la gruparea gălăţeană.

SURSA: MEDIAFAX

Liviu Ciobotariu FOTO: FAN

Bilete mai ieftine la Rio decât la JO de la Londra

JO 2016. Preţurile biletelor la JO de la Rio de Janeiro din 2016 sunt mai mici decât la competiţia precedentă, care a avut loc în 2012 la Londra. Tarifele sunt cuprinse între 14 euro pentru meciurile de fotbal din preliminarii, pentru lupte, canotaj sau yachting şi 1.600 de euro pentru cele mai bune locuri la ceremonia de deschidere. În capitala Marii Britanii, acestea din urmă au costat 2.350 de euro.

Pentru a-l putea urmări pe Usain Bolt, fanii trebuie să plătească 420 de euro pentru cel mai bun loc. În 2012, a fost nevoie de 900 de euro pentru a obţine un loc similar de unde să poată fi urmărit succesul atletului jamaican. La Rio, preţurile biletelor la ceremonia de închidere ajung până la 1.050 de euro, în timp ce un tichet la una dintre finalele turneului de tenis poate costa cel mult 245 de euro.

SURSA: MEDIAFAX

Eseuri la Palatul Victoria

RUGBY. Premierul Victor Ponta i-a premiat, miercuri, la Palatul Victoria, pe jucătorii echipei CSM Ştiinţa Baia Mare, câştigătoarea campionatului naţional de rugby, şi le-a spus sportivilor care fac parte şi din echipa naţională că anul viitor vrea să le fie alături la Cupa Mondială. El le-a oferit câte o medalie jucătorilor şi staff-ului echipei CSM Ştiinţa Baia Mare, precum şi preşedintelui clubului, deputatul PSD Călin Matei.

Ponta a arătat că vrea să păstreze o tradiţie pe care alte ţări o au, aceea de a-i felicita în numele statului, al Guvernului, pe campionii olimpici, mondiali, europeni, dar şi naţionali, amintind că a fost alături de echipa naţională, la începutul anului, la derbiul Georgia-România şi arătând că anul viitor vrea să fie alături de naţionala de rugby la Cupa Mondială. Ştiinţa Baia Mare a cucerit al cincilea titlu din palmares, după ce a învins, sâmbătă, la Bucureşti, cu scorul de 25-19, echipa Farul Constanţa, în finala Super-Ligii.

SURSA: MEDIAFAX

Baia Mare a redevenit capitala rugbyului FOTO: EPA

Vaidisova revine pe terenul de tenis

TENIS. Jucătoarea cehă Nicole Vaidisova, care s-a retras din activitate în 2010, la 20 de ani, a revenit cu o victorie, impunându-se, ieri, cu scorul de 6-3, 6-4, în faţa sportivei Sesil Karatanceva din Kazahstan, locul 191 WTA, în primul tur al unei competiţii ITF din SUA. Ea a ocupat cea mai înaltă poziţie în ierarhia jucătoarelor profesioniste - locul 7, la 14 mai 2007, când avea 18 ani.

SURSA: MEDIAFAX

Nicole Vaidisova FOTO: EPA

Mutu ar putea ajunge în campionatul Indiei

FOTBAL. Finanţatorul grupării Petrolul Ploieşti, Daniel Capră, a declarat, miercuri, într-o conferinţă de presă, că are cunoştinţă de intenţia unui club din India de a-l transfera pe Adrian Mutu, dar a precizat că acea propunere datează din vară.

„Am cunoştinţă de intenţia celor din India în ceea ce îl priveşte pe Mutu, a apărut această propunere în vară, în timpul cantonamentului din Slovenia, dar nu s-a materializat nimic. Aşa că acum nu este nimic concret. Adrian Mutu este jucătorului Petrolului pe care ne bazăm în continuare, mai ales că urmează meciul cu Steaua”, a spus Capră. Întrebat dacă este exclus ca Adrian Mutu să plece de la Petrolul, Daniel Capră a răspuns: „Aştept o ofertă clară. Dacă va fi ceva serios, atunci ne vom aşeza la masă. Însă repet, această ofertă din India este veche, datează din vară”.

SURSA: MEDIAFAX

„Lupii galbeni” au mutat pe banca tehnică

FOTBAL. Consiliul de Administraţie al clubului Petrolul Ploieşti a hotărât numirea în funcţia de antrenor principal a lui Gheorghe Mulţescu, după renunţarea la serviciile lui Răzvan Lucescu, informează Liga Profesionistă de Fotbal.

Cu un palmares de 238 de jocuri ca antrenor în Liga 1, Gigi Mulţescu devine, la 63 de ani, cel mai vârstnic tehnician din actuala ediţie a Campionatului National de fotbal, urmând să activeze pentru a treia oară în cariera sa la gruparea prahoveană.

Din cele 238 de partide, Mulţescu a câştigat 85, alte 55 le-a încheiat la egalitate şi a pierdut de 98 de ori. În Liga 1 a antrenat 11 echipe: Jiul Petroşani, Dinamo Bucureşti, Dacia Unirea Brăila, Astra, Poli Timişoara, Petrolul Ploieşti, Sportul Studenţesc, FC Vaslui, U Cluj, Ceahlăul Piatra Neamţ şi Gaz Metan Mediaş. A debutat în această meserie pe 17 august 1986, într-un meci Jiul – FCM Bacău (1-1).

Cele două perioade anterioare în care a antrenat Petrolul Ploiesti au fost în sezonul 2003/2004, timp de 7 etape, când a obţinut 2 victorii, dar a pierdut celelalte 5 meciuri, şi în sezonul 2011/2012 când în 11 etape a câştigat de 6 ori, a făcut 2 remize şi a pierdut 3 jocuri.

Ultima oară, Gigi Multescu antrenase în Liga 1 pe Dinamo Bucuresti, în primele 8 etape ale sezonului trecut.

Alves (dreapta) are un nou şef FOTO: FAN

Teste clinice FOTO:FAN

Fără reacţii adverse

TESTE. Primul test clinic al unui vaccin împotriva virusului Ebola, care a început în Statele Unite în prima parte a lui septembrie cu o mână de voluntari, nu a provocat până în prezent reacţii adverse, a anunţat marţi un oficial sanitar american de rang înalt. Acest vaccin a fost dezvoltat de către laboratorul britanic GlaxoSmithKline de mai mulţi ani, împreună cu Institutele Naţionale americane pentru Sănătate (NIH).

5

fructe de pădure cu efect terapeutic: coacăzele întăresc sistemul imunitar, afinele îmbunătăţesc vederea şi tratează deficienţa de fier şi bolile gastro-intestinale, murele au grijă de memorie (frunzele sunt bune în tratarea diareei), zmeura previne apariţia cancerului, fructele de călin ţin departe răcelile dar sunt bune şi în tratarea bolilor de inimă, a tensiunii arteriale.

Muştarul previne cancerul

PREVENŢIE. Consumat sub formă de boabe sau pastă, muştarul este un aliment, care, pe lângă faptul că dă un gust aparte preparatelor culinare, are numeroase beneficii pentru sănătate.

Seminţele de muştar sunt sărace în grăsimi saturate, colesterol şi sodiu. Acestea sunt bogate în fibre, proteine, calciu, fier, magneziu, fosfor, mangan şi seleniu. Deasemenea s-a descoperit că pudra de seminţe de muştar inhibă semnificativ dezvoltarea cancerului vezicii urinare. La fel ca şi alţi tuberculi, seminţele de muştar sunt o sursă bogată de fitonutrienţi numiţi glucozinolaţi. Enzimele suplimentare care se găsesc în seminţele de muştar divid aceşti glucozinolaţi în alţi fitonutrienţi numiţi izotiocianaţi, care, potrivit specialiştilor, inhibă creşterea celulelor canceroase. Prin urmare, specialiştii ne sfătuiesc să adaugăm în preparatele noastre pudră de seminţe de muştar, pentru a nu ne îmbolnăvi.

Folosiţi pudră de muştar FOTO: FAN

Atenţie la imunitate!

Potrivit specialiştilor, organismul ne trimite mai multe semnale de alarmă atunci când imunitatea a scăzut.

Răcelile dese, primele semne ale unei imunităţi scăzute FOTO:FAN

SIMPTOME. Unii oameni sunt răciţi de la începutul sezonului rece până primăvara târziu. Alţii însă, nu au niciodată astfel de probleme. Cercetările arată că vulnerabilitatea la răceală şi gripă derivă de la deprecierea sistemului imunitar.

Ce ne scade imunitatea

Excesul de kilograme este dăunător nu doar pentru inimă, creier sau alte organe, ci şi pentru sistemul imunitar. De exemplu, dintre persoanele care se îmbolnăvesc de gripă nouă, cele mai multe au probleme cu greutatea. Excesul ponderal poate provoca dezechilibre hormonale şi inflamaţii care impiedică sistemul imunitar să lupte împotriva infecţiilor.

Oricât de neplăcut ar părea, un nas care curge te apără, de fapt, împotriva răcelii şi gripei. Mucusul atrage virusurile, care în felul acesta, ies din organism. Asaltul germenilor este mult mai simplu în cazul în care căile nazale sunt uscate. O soluţie salină sau un umidificator te pot ajuta dacă uscăciunea nazală constituie o problemă temporară.

Nu este deloc o coincidenţă faptul că răceşti după o perioadă mai agitată la serviciu. Potrivit unui studiu al American Psychological Association, stresul pe termen lung slăbeşte sistemul imunitar. De asemenea, dacă devii stresată atunci când ai racit, simptomele se înrăutăţesc.

Răceli prea dese

În medie, un adult răceşte între 1-3 ori într-un sezon, iar răceala durează 3-4 zile. Dacă răceşti mai des de atât, înseamnă că rezistenţa ta la îmbolnăviri este scăzută şi ar trebui să te gândesti la soluţii pentru întărirea imunităţii.

Alimente bune la imunitate

vitamina C: aportul zilnic recomandat este de 200 mg, pe care le poţi găsi într-un ardei roşu de mărime medie, două portocale sau un grapefruit, 100 g de pătrunjel.
vitamina A: aportul zilnic recomandat este de 800 micrograme, pe care le poţi procura din morcovi, ficat, peşte, ou, unt.
Mineralele de care ai nevoie sunt: zinc - 10 mg pe zi, îl găseşti în fructe de mare, seminţe de dovleac, pâine şi cereale integrale; **seleniu** - 55 micrograme/zi, surse principale: nuci, pâine, peşte, carne, ouă.

SFATURILE LUI RELI

Aurelia Gabor

Nu vă jucaţi cu sănătatea

Ce poţi discuta la o întâlnire ,, între fete"? Modă, dietă, cosmetică, alimentaţie sănătoasă şi micile bârfe. Se pun întrebări şi se spun păreri, se dau sfaturi aşa, la general. Concluzii?
Moda este schimbătoare şi, dacă am ţine cont de ce se poartă în lumea bună, vai de bugetul nostru, şi aşa sărac! Important este să facem investiţii chibzuite în vestimentaţie, să ne jucăm cu accesoriile care pot schimba total aspectul unei piese din garderobă. Cercei, mărgele, eşarfe, curele, ne pot transforma dintr-o persoană ştearsă într-una sofisticată şi elegantă. În mai toate publicaţiile găsim diete ,,minune" care, într-un timp record, te ajută să slăbeşti multe kilograme. Dar de amănunte şi urmări mai ţine oare cineva seama? Fiecare persoană este unică, fiecare organism reacţionează altfel la diete, pastile, batoane, ceaiuri şi alte găselniţe. Nu încercaţi astfel de experienţe traumatizante pentru fizic şi mai ales, pentru psihic! Există specialişti, a căror menire este să vă îndrume pe linia corectă în funcţie de sex,vârstă, greutate, conformaţie, profesie. Sunt ,,amănunte" ce nu pot fi ignorate, ne jucăm cu sănătatea noastră!

> Cu bani puţini putem să ne transformăm în vedete

Ce să mai zicem de cosmetică şi imagine când, televiziunea, filmele, presa ne flutură în faţa ochilor persoane cu aspect fizic ideal? Femei slabe, cu decolteu generos, şi buze senzuale, bărbaţi atletici cu musculatura bine lucrată, haine de firmă, maşini tunate, vacanţe în ţări de vis. Dacă tot nu avem bani pentru toate astea, vom folosi mierea în cosmetică pentru un ten curat şi luminos sau banalul suc de castravete pe care îl folosea şi bunica. Sunt atâtea tratamente naturiste încă de pe vremea Cleopatrei, este suficient să ne uităm în jurul nostru, să ne informăm şi, cu bani puţini să ne transformăm în vedete.
Despre alimentaţia sanătoasa se discută mereu, toţi ştim ce este bine şi ce este rău dar, oare câţi punem în practică aceste informaţii? Tentaţiile sunt la tot pasul, cum să rezişti? Mulţi am face orice să fim slabi, frumoşi, bogaţi, dar nu se poate, vom fi nevoiţi să stabilim priorităţi şi să conştientizăm că suntem diferiţi.
Cât despre bârfe, nu ne interesează, important este să fim sănătoşi, frumoşi suntem oricum, fiecare în felul său, asta vine din interior şi rămâne toată viaţa.

redactia.jurnalaradean@russmedia.ro

Atenţie la respiraţie FOTO: JA

Cauzele respiraţiei urât mirositoare

CAUZE. În aproximativ 90% din cazuri, respiraţia urât mirositoare, cunoscută şi ca halenă, este cauzată de bacteriile prezente în gură şi dispare după un periaj corect. Devine îngrijorător când periuţa şi pasta de dinţi nu rezolvă problema, căci poate ascunde o boală. Afecţiunile stomatologice se numără pe primul loc în topul bolilor care au drept simptom halena, potrivit medicilor. Aşadar, dacă te confrunţi cu această problemă, este indicat un consult stomatologic. Medicul este cel care va descoperi o eventuală carie, un abces dentar, cât şi afecţiuni ale gingiilor, precum parodontoza şi gingivita, care creează un mediu favorabil dezvoltării bacteriilor. Şi tartrul poate fi una dintre cauze, de aceea este recomandat un detartraj, cel puţin o dată pe an. Mirosul urât al respiraţiei poate fi cauzat şi de sinuzită. Pneumonia, bronşita ori o simplă răceală sunt, de asemenea, afecţiuni care pot avea drept simptom halena. O altă cauză poate fi şi candidoza bucală, adică infecţia mucoasei gurii cu ciuperca numită Candida albicans. În acest caz, pot apărea pete albicioase şi senzaţii de arsură pe limbă, cât şi un gust amar.

Analiză pentru depresie

INOVAŢIE. Un test sangvin de depistare a depresiei a fost creat de cercetătorii britanici.

Cercetătorii speră că invenţia lor va grăbi şi va scurta procesul de diagnosticare a bolii şi va duce la dezvoltarea unor noi tratamente, informează dailymail.co.uk.

Aproximativ unul din cinci britanici experimentează episoade de depresie cel puţin o dată pe parcursul vieţii şi circa 8-12% dintre britanici suferă un episod de depresie cel puţin o dată pe an.

Un număr mai mic de persoane suferă de depresie clinică, o boală care poate să dureze săptămâni sau chiar ani, iar efectele ei afectează viaţa de zi cu zi a pacienţilor.

Ardeiul iute, un medicament

TRATAMENTE. Ardeiul iute este folosit mai mult prin bucătărie în prepararea mâncărurilor, dar beneficiile sale pentru sănătate nu pot fi ignorate. Sunt cunoscute cel puţin 10 proprietăţi terapeutice pe care e bine să le cunoaşteţi.

1. Elimină durerea de gât - se pune un vârf de cuţit de seminţe de ardei iute într-un sfert de cană (50 ml) de apă clocotită, se lasă vreme de 20 de minute, apoi se îndulceşte cu puţină miere. Se bea cu înghiţituri mici, lăsând să alunece lent pe gât. Efectele sunt instantanee.

2. Ameliorează rinita - se consumă în calitate de condiment, mai ales în ciorbe şi supe fierbinţi, care îi potenţează efectul. Substanţele conţinute desfundă imediat nasul, intensifică circulaţia în zona căilor respiratorii superioare, stimulând lupta cu agenţii patogeni.

3. Tratează gingivita - pe periuţa de dinţi se presară pudră de ardei iute şi se spală dinţii, cu blândeţe. Metoda e benefică şi în caz de dureri, răni sau chiar abcese ale gingiilor.

4. Util în lombosciatică - se pun comprese pe zona dureroasă cu o tinctură de ardei iute, care se obţine astfel: 20 de ardei iuţi se pisează bine, se aşază apoi într-un borcan în care se adaugă un pahar (200 ml) de alcool de 50 de grade. Se închide borcanul ermetic şi se lasă la macerat vreme de zece zile, după care se strecoară prin tifon. Tratamentul se aplică de 1-2 ori pe zi, până la dispariţia durerilor.

5. Reglează tensiunea arterială, întăreşte inima, arterele şi nervii, atunci când este consumat cu regularitate.

6. Intensifică circulaţia periferică deficitară - se masează foarte uşor mâinile şi picioarele cu o soluţie preparată din cinci linguriţe de ardei iute mărunţit (poate fi şi boia de ardei iute), jumătate de pahar de oţet şi jumătate de pahar de spirt, care au stat şapte zile la macerat.

7. Contribuie la pierderea kilogramelor în plus. Căldura resimţită în urma consumului de ardei iute este energie care rezultă în urma arderii caloriilor.

8. Previne ulcerul gastric. Ardeiul iute are o reputaţie negativă şi nemeritată de a provoca ulcerul gastric. Dimpotrivă, studiile au arătat că el poate chiar ajuta la prevenirea acestuia prin distrugerea bacteriilor care pot fi ingerate, stimulând în acelaşi timp celulele mucoasei stomacului să secrete sucuri protectoare, care împiedică formarea ulcerului.

Leguma minune FOTO:FAN

9. Ameliorează disconfortul cauzat de psoriazis. În urma unui studiu de amploare, pacienţi cu psoriazis au folosit preparate topice care conţineau fie extract de ardei iute, fie placebo. Cei din prima categorie au raportat o îmbunătăţire semnificativă a simptomelor. Principalul efect secundar a fost resimţirea unei senzaţii de arsură în zona aplicată.

10. Combate căderea părului. În acest scop, se fricţionează pielea capului cu tinctură de ardei iute (se adaugă o linguriţă de tinctură la 100 ml de apă) de două ori pe săptămână. Pentru creşterea eficienţei se poate asocia cu tinctură de mesteacăn şi tinctură de urzică (la o lingură de tinctură de ardei-iute se adaugă două linguri de tinctură de mesteacăn şi două linguri de tinctură de urzică).

FIDES ADVISOR IPURL

VINDE LA LICITAŢIE

Proprietate imobiliară formată din teren în suprafaţă de 1.440 mp, hală de depozitare cu o suprafaţă construită de 316 mp şi birouri cu o suprafaţă construită de 100,66 mp.
Construcţiile şi terenul formează un activ unitar şi sunt situate în mun. Arad, str. Fântânii, nr. 60, jud. Arad.
Vânzarea se efectuează în condiţiile Legii 85/2006.
Preţul de pornire a licitaţiei este de 200.000 Euro.
Preţul nu conţine TVA.

Licitaţia va avea loc în data de 29.09.2014, orele 14:00, la sediul FIDES ADVISOR I.P.U.R.L., din Arad, str. Dr. Ion Georgescu, nr. 6, ap. 3, jud. Arad.
Cei interesati vor trebuie să achiziţioneze un caiet de sarcini şi să achite o garanţie pentru participarea la licitaţie în cuantum de 10% din preţul de pornire a licitaţiei. Preţul caietului de sarcini este de 1.500 Lei.
Plata garanţei şi înscrierea la licitaţie se vor face până în 28.09.2014, orele 14:00.
În caz de neadjudecare sau de neprezentare a nici unui cumpărător, se va organiza o nouă licitaţie în data de 17.10.2014, orele 14:30.

Informaţii la: 0746 057 808
office@fidesadvisor.ro

(672594)

FIDES ADVISOR IPURL

VINDE LA LICITAŢIE

***Autoturism Daewoo Matiz*, an fabricaţie 2007, benzină**
***Autoutilitară Iveco Daily*, an fabricaţie 2007, motorină**
***Stivuitor – transpalet autopropulsat*, tipul CDD10B, curent electric**
Vânzarea se efectuează în condiţiile Legii 85/2006.

Preţurile de strigare sunt:
Autoturismul Daewoo Matiz – 1.000 Euro
Autoutilitara Iveco Daily – 5.800 Euro
Stivuitor – transpalet autopropulsat – 2.400 Euro
Preţurile nu conţin TVA.

Licitaţia va avea loc în data de 30.09.2014, orele 11:30, la sediul FIDES ADVISOR I.P.U.R.L., din Arad, str. Dr. Ion Georgescu, nr. 6, ap. 3, jud. Arad.
Bunurile se vor putea achiziţiona atât în grup, cât şi individual.
Cei interesati vor trebuie să achiziţioneze un caiet de sarcini şi să achite o garanţie pentru participarea la licitaţie în cuantum de 10% din preţul de strigare. Preţul caietului de sarcini este de 150 Lei.
Plata garanţei şi înscrierea la licitaţie se vor face până în 29.09.2014, orele 11:30.
În caz de neadjudecare sau de neprezentare a nici unui cumpărător, se va organiza o nouă licitaţie în data de 7.10.2014, orele 14:30.

Informaţii la: 0746 057 808
office@fidesadvisor.ro

(672594)

TRIDAL INSOLVENCY EXPERTS

TRIDAL INSOLVENCY EXPERTS SPRL
Arad, Piata Avram Iancu, nr. 16 A, ap. 28
0722317488; 0745514161
office@tridal.ro - www.tridal.ro

TRIDAL INSOLVENCY EXPERTS SPRL,
In calitate de lichidator judiciar
ANUNTA TOTI CREDITORII DEBITORULUI
SC PANNON PARTS TRADE SRL

sediul in in Arad , str. Zimbrului, 101B, jud. Arad , inmatriculata la ORC Arad sub nr. J02/232/2003, avand CUI R 15236361, ca fata de aceasta societate a fost deschisa procedura falimentului prevazuta de Legea nr. 85/2014, prin incheierea civila nr. 282/03.09.2014 pronunţată de Tribunalul Arad, Secţia a II-a Civilă, în dosarul 4268/108/2014.
Termenul limita pentru inregistrarea cererii de admitere a creantelor asupra averii debitorului este data de **13.10.2014**. Nedepunerea cererii in termenul de admitere a creantei, pana la termenul mai sus mentionat, atrage decaderea din drepturile privind creanta pe care o detineti impotriva debitorului, conform art. 114 din Legea privind procedura insolventei.
Alte termene stabilite: Termenul limita pentru verificarea creantelor, intocmirea, afisarea si comunicarea tabelului preliminar al creantelor este data de :**31.10.2014.** Termenul de definitivare a tabelului de creante este la data de : **17.11.2014.** Prima Adunare generala a creditorilor va avea loc in data de **31.10.2014** , ora **14.00** la sediul lichidatorului judiciar provizoriu. Termenul de depunere a contestatiilor impotriva tabelului preliminar al creantelor este de ***7 zile de la publicarea acestuia in Buletinul Procedurilor de Insolventa,*** termenul pentru solutionarea eventualelor contestatii fiind stabilit pentru data de 13.11.2014. In termen de 10 zile de la primirea prezentei notificari, pentru motive intemeiate, creditorii pot face opozitie la deschiderea procedurii.
Debitorul **SC PANNON PARTS TRADE SRL** are obligatia ca in termen de 10 zile de la deschiderea procedurii sa depuna la dosarul cauzei documentele prevazute la art. 67 alin 1 din Legea nr. 85/2014 privind procedura insolventei.
Informatii suplimentare la telefon 0722317488, 0745514161, 0729806545 sau la sediul profesional al lichidatorului judiciar.

(672829)

TRIDAL INSOLVENCY EXPERTS

TRIDAL INSOLVENCY EXPERTS SPRL
Arad, Piata Avram Iancu, nr. 16 A, ap. 28
0722317488; 0745514161
office@tridal.ro - www.tridal.ro

TRIDAL INSOLVENCY EXPERTS SPRL,
In calitate de administrator judiciar
ANUNTA TOTI CREDITORII DEBITORULUI
SC BIG AGRO EXPLOATARI AGRICOLE SRL

sediul in in Arad , Drumul Curticiului, km 4, ferma AIMZ , Birouri , jud. Arad , inmatriculata la ORC Arad sub nr. J02/930/2010, avand CUI RO 27843073, ca fata de aceasta societate a fost deschisa procedura generala a insolventei prevazuta de Legea nr. 85/2014, prin incheierea civila nr. 270/05.08.2014 pronunţată de Tribunalul Arad, Secţia a II-a Civilă, în dosarul 3960/108/2014.
Termenul limita pentru inregistrarea cererii de admitere a creantelor asupra averii debitorului este data de **19.09.2014**. Nedepunerea cererii in termenul de admitere a creantei, pana la termenul mai sus mentionat, atrage decaderea din drepturile privind creanta pe care o detineti impotriva debitorului, conform art. 114 din Legea privind procedura insolventei.
Alte termene stabilite: Termenul limita pentru verificarea creantelor, intocmirea, afisarea si comunicarea tabelului preliminar al creantelor este data de :**09.10.2014.** Termenul de definitivare a tabelului de creante este la data de : **03.11.2014.** Prima Adunare generala a creditorilor va avea loc in data de **14.10.2014** , ora **14.00** la sediul administratorului judiciar provizoriu. Termenul de depunere a contestatiilor impotriva tabelului preliminar al creantelor este de ***7 zile de la publicarea acestuia in Buletinul Procedurilor de Insolventa.*** In termen de 10 zile de la primirea prezentei notificari, pentru motive intemeiate, creditorii pot face opozitie la deschiderea procedurii.
Debitorul **SC BIG AGRO EXPLOATARI AGRICOLE SRL** are obligatia ca in termen de 10 zile de la deschiderea procedurii sa depuna la dosarul cauzei documentele prevazute la art. 67 alin 1 din Legea nr. 85/2014 privind procedura insolventei.
Informatii suplimentare la telefon 0722317488, 0745514161, 0729806545 sau la sediul profesional al administratorului judiciar.

(672846)

IOANA BUBULETE IPURL

Cu sediul în Arad, str. Blajului, nr.3, ap.1, anunţă vânzarea prin licitaţie publică cf. Legii nr. 85/2006 pe str. Constitutiei FN **a unui teren 2447 mp cu două hale de producţie, cu birouri, platformă betonată, împrejmuire gard, grup sanitar şi poartă cf. extraselor de CF nr. 314447 si 314019 de Aradul, încălzire proprie, două linii trifazate de putere cu stabilizator, începând cu preţul de 126.994 euro.** Invităm pe cei care invocă un drept asupra imobilului, să înştiinţeze despre aceasta lichidatorul judiciar, înainte de data stabilită pentru licitaţie.
Licitaţia va avea loc la sediul lichidatorului judiciar în data de 26.09.2014, ora 12.00.
Garanţia de participare este de 10% şi se achită până cel mai târziu in data de 25.09.2014 la ora 11.00. La preţul de adjudecare se adaugă TVA conform normelor legale in vigoare. Relaţii suplimentare se pot afla la tel.0740234433 sau la sediul lichidatorului .

(672865)

SC **Tabita Tour** SRL
angajează
şoferi microbus categoria D
Informaţii la telefon **0746.018.113**
sau e-mail: recrutarefiladelfia@gmail.ro

(671349)

GARSONIERE

• **Vând garsonieră,** zona 300, etaj 1, confort 1, 16.700 Eur,☎0770.639.619. 670312

AP.1 CAMERĂ

• **Vând apartament** ultracentral etaj 2/2, 1 cameră, bucătărie, baie, renovat. Preţ 18.000 Eur/negociabil. Tel.0747.331.033. 658391

AP.2 CAMERE-ARAD

• **Cumpăr apartament 1- 2 camere. Plata pe loc!!! 0744.849.390.** 266166

• **Cumpăr apartament** 1- 2- 3 camere, plata cash. Telefon 0746.055.126, 0724.512.512. 667103

• **Vând apartament** două camere, et. I şi unu la parter o cameră şi toaletă, 0743.141.713, centru. 653524

• **Vând apartament** 2 camere Intim, et. 1/10, decomandat, parchet lemn masiv, amenajat, climatizare, mobilat, utilat, 42.000 Euro, 0722.318.638, seara. 659401

• **Vând apartament** 2 camere etaj 4/4, B-dul Revoluţiei nr. 31. Informaţii 0720.502.455. 660660

EVIDENŢIAZĂ-TE!

Talon valabil până în 30 septembrie 2014

Text: **DATA apariţiei:**.....

.....

.....

.....

.....

.....

.....

.....

Date personale:

Nume şi Prenume:

Telefon:

Buletin de identitate:

TALON + PREŢUL CATEGORIEI AFERENTE

Anunţurile se preiau zilnic, la ghişeu, până în ora 16^{00}, după această oră, se pot prelua doar prin intermediul sistemului online de preluare al anunţurilor disponibil pe www.jurnalaradean.ro . Anunţurile de mică publicitate din Jurnal Arădean se publică pe baza talonului din ziar
Redacţia nu îşi asumă responsabilitatea pentru conţinutul anunţurilor de mică publicitate!

JURNAL ARĂDEAN

• **Vând apartament** 2 camere ARED, mobilat, utilat, contorizat, ☎0740.122.288. 666578

• **Vând apartament** 2 camere decomandate, situat lângă Piaţa Mihai Viteazul. Tel. 0741.520.611. 666699

• **Vând apartament** 2 camere, bloc ultracentral, renovat. Tel. 0257/212560. 670420

• **Vând apartament** 2 camere, central, etaj 2, confort 1, 28.000 Euro. Telefon 0749.586.726. 671367

• **Vând apartament** 2 camere, Micălaca, CF 1, 24.000 Euro fix. Telefon 0749.586.726. 672708

• **Vând apartament** 2 camere în Confecţii et. 3, utilat şi mobilat, preţ 27.000 Euro. Telefon 0747.814.212. 672710

• **Vând 2** camere, 2 balcoane, etaj 2, Podgoria. Tel. 0749.197.142. 669370

AP.3 CAMERE-ARAD

• **Vând apartament** Samantha urcător, 91 mp, mobilat, 3 camere, ☎0744.877.027. 660533

• **Vând apartament** 3 camere, central (str. Simion Balint), decomandat, 2 băi, ☎0752.510.776. 670314

• **Vând apartament** 3 camere, Florăria Iza, etajul 2, semidecomandat, 43.500 Euro. Telefon 0754.606.539. 671368

• **Vând urgent** apartament 3 camere, central, în localitatea Vladimirescu. Preţ 42.000 Eur/negociabil. Tel. 0756.780.849, 0721.859.036. 671380

AP.4 CAMERE-ARAD

• **Vând apartament** 4 camere, etaj 1, decomandat, zona Vlaicu, ☎0723.935.656. 671425

APARTAMENT LA CASĂ

• **Vând apartament** 1 cameră, baie, bucătărie, cămară, coridor, 76 mp, central, 23.000 Eur/negociabil, ☎0752.425.210. 666671

CASE-ARAD

• **Vând casă** tip vilă în Gai arhitectură deosebită. Telefon 0744.171.778. 670399

• **Vând casă** veche str. Cedrului, suprafaţa 650 mp, 35.000 Euro, negociabil. Telefon 0744.784.910. 633661

• **Vând casă,** Aradul Nou, 4 camere, termotecă, 1.440 mp, intrare auto, 63.000 Eur, ☎0744.849.390. 670316

• **Vând casă,** central, Arad, 3 camere, baie, 55.000 Eur, ☎0744.627.861. 672443

• **Vând casă,** Desseanu, 2 camere, 107 mp, 37.000 Eur, 0722.288.955. 672871

• **Vând casă,** Grădişte, 2 camere, gaz, apă, 27.000 Eur, ☎0749.437.964. 670315

CASE-JUDEŢUL ARAD

• **Vând casă** complexă, utilităţi, grădină mare, Moroda- Arad. Tel. 0723.309.668. 669355

• **Vând casă** cu grădină în localitatea Tauţ, 8.000 Eur, ☎0743.198.342. 659447

• **Vând casă** în Neudorf, central, 3 camere, 3 bucătării+anexe, grădină, apă în curte, 315mp construiţi, ocupabilă imediat. Tel.0744.142.295, 0740.223.491. 658383

CASE DE VACANŢĂ-ALTE JUDEŢE

• **Teren- BATTONYA intravilan** 1.500 mp pretabil casa, livada, utilitati, 0722257409. 658356

SPAŢII COM-ARAD

• **Cedez (vând)** stand Expo Market Jackson. Telefon 0756.321.260. 672699

• **25.000 mp,** pretabil hale Zona- Industrială PECICA- TURNU, front- stradal- dublu, 0722- 257409. 658355

TERENURI LOCAL

• **Loc de** casă Vladimirescu, toate utilităţile, proprietar, acte în regulă, 0743.502.222. 670405

• **Vând loc** pentru casă 550- 600 mp în centru Vladimirescu, la şoseaua principală (Progresului). Tel. 0740.044.100. 670383

• **Vând teren** Aradul Nou, 360 mp cu utilităţi. Telefon 0753.646.115. 648672

IMOBILE CHIRII

• **Închiriem câte** o cameră pentru studenţi sau elevi cu 350 lei camera, avem patru camere mobilate, în apartament la casă, încălzire proprie, frumos amenajat. Telefon 0723.233.159. 659444

• **Închiriez apartament** 2 camere, decomandat, utilat, Fortuna, 200 Eur, ☎0723.600.510. 659418

• **Închiriez apartament** zona Intim 180 Euro, 0740.171.966. 660657

• **Închiriez apartament** 2 camere, ARED, utilat, contorizat, mobilat, ☎0740.122.288. 666571

• **Închiriez apartament** central (str. T. Vladimirescu), decomandat, 2 camere, baie, bucătărie, balcon cu marchiză, mobilat şi utilat (maşină spălat, TV, clima, frigider, internet, etc.) zonă liniştită. Tel. 0723.411.021. 667088

• **Închiriez apartament** 2 camere decomandate, str.Traian Moşoiu, toate dotările, 200 Eur/negociabil, ☎0742.151.683. 669365

• **Închiriez apartament** 3 camere, Piaţa M.Viteazul mobilat, utilat, 230 Euro. Telefon 0744.477.133. 670395

• **Închiriez apartament** trei camere, mobilat, zona Miorita, garaj bonus. Telefon 0745.652.197. 670398

• **Închiriez apartament** 2 camere, mobilat, utilat, aer condiţionat, etaj 2, zonă liniştită (UTA). Preţ 200 Eur negociabil. Tel. 0745.841.342. 670417

• **Închiriez apartament** 2 camere, central, mobilat şi utilat. Tel. 0740.697.521. 671419

• **Închiriez apartament** 2 camere decomandat, zona Spitalul Judeţean, utilat, 250Euro, 0753.472.869. 672717

• **Închiriez apartament** 1 cameră, Fortuna, la B- uri, 55 mp. Tel. 0748.152.852, 0357/414989. 672759

• **Închiriez apartament** 2 camere, Podgoria, Iuliu Maniu, Bl.28. Tel. 0752.825.299. 672761

• **Închiriez apartament** 3 camere, Polivalentă, centrală gaz, 300 Eur. Tel.0722.288.955. 673100

• **Închiriez apartament** 2 camere, mobilat, centrală termică, zona Voinicilor. Tel. 0744.865.933. 673883

• **Închiriez casă** zona Intim, lângă Spitalul Judeţean, amenajat nou, 0724.782.776. 670404

• **Închiriez casă,** Grădişte, 2 camere, centrală gaz, 250 Eur, ☎0722.288.955. 672970

• **Închiriez casă,** Zădăreni, centrală gaz, mobilată, amenajată, 280 Eur, ☎0722.288.955. 672870

• **Închiriez garsonieră** modern amenajată, toate utilităţile (UTA), 100 Euro/lună, 0744.627.861. 670397

• **Închiriez casă** cu etaj (310 mp), zonă centrală. Ideal pentru sediu firmă. Tel: 0722.293738. 10926777

• **Închiriez garsonieră** mobilată modern, gaz, satelit, frigider, maşină spălat, ☎0751.382.017. 672851

• **Dau spre** închiriere apartament cu 2 camere mobilat modern, zona Căpitan Ignat. Telefon 0744.116.197. 670410

• **Ofer spre** închiriere apartament 2 camere, central, recent renovat, complet utilat, încălzire centrală, zona Teatru. Preţ 250 Eur, ocupabil imediat, ☎0742.830.031. 671210

• **Ofer spre** închiriere apartament 2 camere utilat, contorizat, proaspăt renovat, zona UTA. Telefon 0729.142.215. 672701

• **Ofer spre** închiriere apartament 1 cameră, zona UTA. Tel. 0747.037.723. 672849

SPAŢII COM-ARAD

• **Închiriez sală** diferite evenimente, birouri, depozit, Câmpul Liniştii. Telefon 0727.892.162. 648381

• **Închiriez spaţiu** comercial, zona Fortuna, 0756.056.803. 642929

• **Închiriez spaţiu** comercial, Eminescu, 58 mp, ☎0744.849.390. 670313

• **Închiriez/vând hale** industriale la Sânleani: 1.000, 1.500, 2.500 mp cu sau fără activităţi de confecţii metalice şi colectare deşeuri, ☎0722.315.686. 670306

OFERTE LOCURI DE MUNCĂ

• **Angajăm şofer** distribuţie pâine, categoria B, minim 1 an, ☎0730.030.113.

• **Angajăm şofer** pompe funebre, permis B, maxim 40 ani, ☎0749.592.670.

• **Angajăm şofer** transport intern 24 tone. Tel. 0257/270790.

• **Angajăm şoferi** distribuţie naţională pe maşini frigorifice 20to. Telefon 0749.162.963.

• **Angajăm asistent(ă)** manager, studii medii- superioare tehnice, permis auto, resurseumane@panpro.ro

• **Angajăm brutari,** vânzătoare şi ambalatori(e) pâine, ☎0730.030.106.

• **Angajăm bucătar** cu experienţă bucătărie italiană şi internaţională. Telefon 0740.094.125.

• **Angajăm cameristă.** Nu necesită experienţă. Tel. 0733.177.990.

• **Angajăm confecţionere** textile cu experienţă. Transport, tichete masă, ☎0744.679.392, 0727.751.440.

• **Angajăm femei** de curăţenie pentru camere, fără experienţă. Telefon 0724.266.388.

• **Angajăm muncitori** necalificaţi şi calificaţi pentru şantier construcţii. Tel. 0740.033.655.

• **Angajăm personal** pentru fast- food. Tel. 0744.828.934.

• **Angajăm rigipsari,** faianţatori şi zugravi. Telefon 0744.556.686.

• **Angajăm secretară** cu atribuţii de administraţie şi personal curăţenie, ☎0257/270790.

• **Angajăm vânzător** cu experienţă materiale construcţii. Tel. 0257/212266, e- mail: tigerarad1@tigeramira.ro

• **Angajez şofer** pentru ţară cu experienţă şi atestat. Telefon 0721.776.467.

• **Angajez cameristă,** contract muncă, pensiune Micălaca. Telefon ☎0728.009.656. 672643

• **Angajez femei** peste 45 ani pentrru ansamblare manuală cabluri, 0749.109.172.

• **Angajez vânzătoare** produse alimentare cu sau fără experienţă, serioasă, ☎0745.252.510.

• **Angajez vânzătoare** alimentara nonstop. Tel. 0740.662.060.

• **Autoservire angajează** personal experienţă raion mezeluri şi casiere. Tel. 0723.128.386.

• **Brutărie angajează** şofer distribuţie cu experienţă. Informaţii la telefon 0740.120.012.

• **Căutăm colaborare** sistem lohn. Oferim comenzi confecţii textile, ☎0744.679.392, 0727.751.440.

• **Firmă de** construcţii angajează muncitori finisori. Telefon 0728.054.071.

• **Firmă pază** angajează agenţi pază zona Curtici Arad. Tel. 0746.284.759.

• **Firmă transport** angajează şofer profesionist cu atestat. Telefon 0722.395.117. 671341

• **Laborator cofetărie** patiserie angajez cofetar cu sau fără calificare, 0257/279252.

• **Restaurantangajază ajutor** bucătar. Nu necesită experienţă. Telefon 0741.110.615.

• **SC angajează** manipulant depozit frigorific, zona Vlaicu. Telefon 0722.674.407. 656156

• **SC angajează** ospătar sau ospătară. Telefon 0722.274.848.

• **SC angajează** reprezentant vânzări în domeniul comerţului cu produse tehnice pentru industrie şi agricultură. Telefon 0728.934.180, 0743.901.816.

• **Societate angajează** ajutor gestionar. Tel. 0730.101.320.

• **Societate comercială** angajează muncitori calificaţi în construcţii. Telefon 0257/284262.

PRESTĂRI SERVICII

• **Ana- Frig repară** frigidere, congelatoare. Garanţie 1 an. Tel. 0257/210420, 0745.967.198. 670391

• **Executăm zidărie,** tencuieli, zugrăveli, rigips, izolaţii, acoperişuri, fundaţii, consolidări, 0740.696.157. 660602

• **Reparăm, tapiţăm** canapele, colţare, scaune, rolete domiciliul clientului. Telefon 0724.208.683. 659417

CONSTRUCŢII

• **Aduc balast,** griblură, nisip, pământ, ridic moloz, 0754.772.222. 660769

• **Aduc balast,** nisip, car moloz etc., 2- 20 mc, ☎0745.036.969. 558548

• **Vând lemne** foc tăiate, crăpate şi calitate. Telefon 0721.592.572. 668332

• **Vând lemne** foc, esenţă tare. Tel. 0752.661.957. 660719

POŞTA LUI CUPIDON

• **Nou Arad!!!** Salon masaj erotic discreţie, rafinament, maseuze senzuale, ☎0720.411.562. 672757

PIERDERI

• **Pierdut atestat** ADR nr. 33417, pe numele Buboi Dumitru, eliberat de ARR. Îl declar nul. 672688

• **Pierdut atestat** CPC nr. 286708000, pe numele Buboi Dumitru, eliberat de ARR. Îl declar nul. 672693

• **S.C. Ovidimir** S.R.L., pierdut Autorizaţie transport taxi nr. 421/20.08.2004 eliberată de Primăria Arad. O declar nulă. 672845

PLANTE-FLORI

• **Vând baloţi** lucernă, paie, lucernă amestec, neplouate Preţuri atractive, ☎0786.594.746. 646511

ANIMALE-PĂSĂRI DOMESTICE

• **Cumpăr vaci** slabe, grase, lipsă calciu pentru abator. Telefon 0745.505.122. 672850

• **Vând grăsuni** (vieri)vietnamezi 35- 40 kg, iepuri 6- 7 kg, ☎0746.019.940. 670400

• **Vând pui** de carne diferite mărimi, în Arad. Tel. 0748.322.489. 647272

• **Vând purcei** de trei luni şi junincă gestantă. Tel. 0756.241.224. 671420

ÎMPRUMUTURI FINANCIARE

• **IFN acordă** credite avantajoase, PFA, angajaţi, pensionari, 24- 75 ani, 0729.660.774.

DIVERSE

• **Cumpăr argint,** nichel, cositor, aluminiu, cupru, plumb, fier, caroserii, motoraşe, radiatoare, pene vechi, noi. Tel.0742.572.721. 670319

• **Cumpăr fier** vechi, aluminiu, cumru, plumb, caroserii, radiatoare, motoraşe, cositor, nichel, argint, pene noi- vechi. Tel.0744.162.856. 670317

• **Cumpăr fier** vechi, caroserii auto, cupru, alamă, aluminiu, pene vechi, noi, motoraşe electrice, 0746.414.369. 670318

• **Cumpăr pene** vechi, noi, fier, baterii, alamă. Preţ convenabil, ☎0741.689.068. 645998

• **Cumpăr pene** vechi, noi, fier vechi, caroserii. Preţ bun. Tel. 0745.983.893, 0757.533.402. 671426

• **Vând instant** pe gaz, moară porumb, presă struguri. Telefon 0744.477.133. 670394

• **Vând struguri** Fetească Regală şi Fetească Albă, Covăsânţ. Telefon 0728.194.714. 644719

• **Vând struguri** Fetească Regală, Galşa. Telefon 0745.500.840, 0766.697.294. 659363

• **Vând 1.000** kg struguri negri, Cabernet Sauvignon, Covăsânţ, ☎0743.745.395. 666609

• **Vând 50l** ţuică 54 grade cu 20 lei litru, 0721.487.662. 660610

• **Vând cazane** ţuică de cupru diferite mărimi, preţ avantajos, 0756.580.939. 644738

• **Vând cazane** ţuică diferite mărimi preţ avantajos. Telefon 0751.904.802. 671364

• **Vând cazane** ţuică, diferite mărimi, preţ avantajos. Telefon 0744.133.862. 660785

• **Vând cazane** ţuică, diferite mărimi, preţ avantajos. Tel. 0752.859.864. 671346

Program mica publicitate:
B-dul Revoluţiei, nr. 81
luni-vineri: 8.00-18.00, duminică: 9.00-13.00.

DECESE

Nemilosul destin te-a smuls mult prea brutal şi mult prea devreme dintre noi, scumpul nostru soţ, tată şi unchi,

HANGA IOSIF.

Îţi păstrăm amintirea vie în sufletele noastre îndurerate. Dumnezeu să te odihnească în pace! Înmormântarea va avea loc astăzi, 18 septembrie 2014, ora 13:00, în comuna Ciuhoi din judeţul Bihor.

Soţia Teodora şi nepoata Alina

Cu durere în suflete anunţăm trecerea în nefiinţă a soţului, tatălui şi bunicului,

MARTINESCU LIVIU
de 81 ani.

Dumnezeu să-l odihnească în pace! Înmormântarea va avea loc astăzi, 18 septembrie 2014, ora 15:00 de la capela Cimitirului Eternitatea (UTA).

Soţia Florica cu familia

Cu profundă tristeţe anunţăm încetarea din viaţă
la vârsta de 85 ani a celei care a fost
soţie, mamă şi bunică,

MOGA VIOARA.

Înmormântarea va avea loc astăzi, 18 septembrie 2014, ora 13,00 la Cimitirul Eternitatea (UTA).

Familia îndoliată

CONDOLEANŢE

Suntem alături de colegul nostru Pelea Cristian, în încercarea grea pricinuită de decesul fiului,

MATEI.

Sincere condoleanţe!

Colectivul Secţiei Clinice Obstetrică Ginecologie Arad

Ne despărţim cu durere în suflete de tatăl şi bunicul nostru,

MARTINESCU LIVIU

şi îl rugăm pe Bunul Dumnezeu să îl odihnească în pace!

Copiii Silviu, Călin, nora Elvira şi nepoţii Victor şi Adrian

Cu durere în suflet ne despărţim de cumnatul şi unchiul nostru,

MARTINESCU LIVIU

şi rugăm pe Bunul Dumnezeu să-l odihnească în pace!

Cumnata Ana, nepoţii Dan şi Dorin Martinescu cu familia din Cuvin

Suntem alături de familia Martinescu şi îi transmitem sincere condoleanţe la despărţirea de

MARTINESCU LIVIU.

Locatarii Asociaţiei de Proprietari, Praporgescu Bl. 18

Un ultim omagiu pentru cel care a fost colegul nostru,

HANGA IOSIF.

Dumnezeu să-l odihnească în pace! Sincere condoleanţe familiei îndoliate!

Colegii de la S.C. Leé s International Investment S.R.L.

COMEMORĂRI

A trecut un an de când ne-a părăsit draga noastră mamă, bunică şi soacră,

POPOVICI DRAGHINA
din Zădăreni.

Dumnezeu s-o odihnească în pace! Vei rămâne veşnic în inimile noastre.

Fiul Daniel, fiicele Monica şi Daniela cu familiile

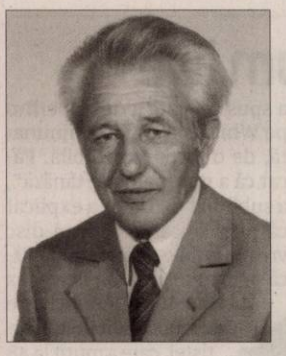

Cu durere în suflet, lacrimi şi dor amintim celor dragi că în data de 18 septembrie 2014 se împlinesc 9 ani de la plecarea dintre noi a celui ce a fost tată, socru, bunic şi ginere,

prof.

ŞTEFAN BALIŢA
lider sindical.

Tristă şi neuitată va rămâne această zi! Vom purta mereu în suflet amintirea şi dragostea ta!

Familia Baliţa

Un pios omagiu şi o caldă amintire la nouă ani de la decesul celui care a fost

liderul sindicatului nostru,
prof. ŞTEFAN BALIŢA.

Dumnezeu să-l odihnească!

Conducerea Sindicatului Democratic Învăţământ Arad

„Noonday" a naufragiat în 1863 FOTO: FAN

Găsesc „vase fantomă"

WASHINGTON. Experţi maritimi americani au descoperit epavele a trei „vase fantomă" dispărute de peste un secol chiar la intrarea în Golden Gate, în golful San Francisco, informează surse locale citate miercuri de AFP. Epava vasului „SS Selja", scufundat în 1910, rămăşiţele lui „Noonday", care a naufragiat în 1863 şi un vas remorcă, descris ca „epava misterioasă", au fost descoperite după căutări desfăşurate timp de doi ani în zonă. Potrivit estimărilor, 300 de epave s-ar putea afla pe fundul golfului The Farallones National Marine Sanctuar şi în zona parcului naţional Golden Gate National Recreation Area, nu departe de podul Golden Gate Bridge din San Francisco. „Noonday" făcea parte din flota de vase de transport de pasageri şi mărfuri spre California, în plină epocă a febrei aurului. Experţii lucrează cu camere controlate de la distanţă pentru a localiza epavele scufundate. **SURSA:AGERPRES**

Spa special pentru copii

PARIS. Tratamentele de tip spa nu mai sunt rezervate numai adulţilor, un baby-spa pentru copii de câteva luni fiind inaugurat recent în Kensington, un cartier înstărit şi cochet din Londra. Conceptul a fost lansat în septembrie 2013, în SUA, de Kristi Ison, o specialistă în masaj pentru copii. La centrul său deschis în Houston, statul Texas, se oferă şedinţe de „float baby" pentru bebeluşi cu vârste cuprinse între două săptămâni şi şase luni. Şedinţa începe cu o baie care durează între zece şi 30 de minute, timp în care micuţii plutesc pe apă cu un colac în jurul gâtului, putându-se mişca în voie. Ideea este ca ei să „aibă o anumită libertate de mişcare, ca în imponderabilitate".

Craig, din nou agentul 007

LONDRA. Actorul englez Daniel Craig va interpreta din nou personajul agentului 007, în cel de-al 24-lea film din seria James Bond, a cărui turnare va începe la 6 decembrie. Va fi pentru a patra oară când Craig îl va întruchipa pe faimosul agent secret şi pentru a doua oară când o peliculă cu James Bond va fi regizată de britanicul Sam Mendes. Actorii Ralph Fiennes, Naomie Harris, Rory Kinnear şi Ben Whishaw îşi vor păstra rolurile din Skyfall, cel de-al 23-lea film din seria James Bond. Filmările vor avea loc la Roma, în Alpii austrieci, Maroc şi, probabil, în India. Premiera din Marea Britanie este programată pentru 23 octombrie 2015.

În prequel-ul lui King Kong

LOS ANGELES. Actorul britanic Tom Hiddleston, cunoscut pentru rolul maleficului Loki în mai multe filme cu supereroi din universul Marvel, va fi protagonistul filmului „Skull Island", prequel-ul lui „King Kong", relatează miercuri EFE. Studioul Legendary Pictures a informat într-un comunicat că filmul, care va ajunge în sălile de cinema în noiembrie 2016, va fi regizat de Jordan Vogt-Roberts şi va avea un scenariu scris de Max Borenstein („Godzilla"). Legendary Pictures relevă în nota de presă că legendara insulă care apare în filmele despre uriaşa gorilă King Kong merită să devină, la rândul ei, subiect de film. „Explorarea acestui loc misterios şi periculos ne oferă oportunitatea să-l purtăm pe spectator în adâncurile unei lumi în stilul similar al altor producţii realizate de Legendary", notează studioul care a realizat „Godzilla" şi „Pacific Rim". Hiddleston, personajul negativ din „Thor" şi „The Avengers", a jucat în drame precum „War Horse", sau în comedii ca „Midnight in Paris". El va putea fi văzut curând pe ecrane în „Crimson Peak", un film de groază al mexicanului Guillermo del Toro. **SURSA:AGERPRES**

Tom Hiddleston FOTO: EPA

Sunt părinţii unei fetiţe

LOS ANGELES. Actriţa Eva Mendes, 40 de ani, şi partenerul ei, Ryan Gosling, 33 de ani, sunt fericiţi părinţi ai unei fetiţe, informează marţi revista US Weekly, citată miercuri de AFP. Numele copilului nu a fost dezvăluit iar purtătorul de cuvânt al actorilor nu a fost disponibil pentru a confirma informaţia. Cele două vedete care formează unul din cuplurile cele mai „glamour" de la Hollywood, s-au întâlnit când au filmat împreună „The Place Beyond the Pine".

Eva Mendes, născută în Florida şi de origine cubaneză, a fost foarte discretă în privinţa sarcinii sale şi nu şi-a arătat în public burtica proeminentă. **SURSA: AGERPRES**

Eva şi Ryan FOTO: EPA

Maria
Este Miss Lenjerie 2013 FOTO: MISS TV

www.aradon.ro
Mai multe poze cu Maria

A primit un avion de luptă

Producţia Suhoi este una din cele mai bune din lume, toată lumea ştie acest lucru, a lăudat patriahul rus celebrul constructor de avioane militare.

Patriarhul Kirill FOTO: FAN

MOSCOVA. Patriarhul Moscovei şi al Întregii Rusii, Kirill, a primit în dar un avion de luptă Su-35, după ce a susţinut o prelegere pe tema „Rusia nu poate fi un vasal" la uzina constructoare de avioane Gagarin din Komsomolsk pe Amur, parte a holdingului Suhoi, relatează agenţia de presă RIA Novosti. Rusia nu poate fi vasala altor ţări, iar pentru a-şi păstra suveranitatea şi identitatea trebuie să-şi dezvolte propriile tehnologii de apărare, dar fără să uite de spiritualitate, a declarat patriarhul rus, în cadrul prelegerii susţinute marţi la uzina care produce avioane de luptă şi alte echipamente pentru complexul militar-industrial rus. „Rusia nu poate fi un vasal, pentru că Rusia este nu doar o ţară, ci o civilizaţie întreagă, o istorie milenară, un aliaj din mai multe culturi. Este o putere uriaşă, din punct de vedere spiritual şi istoric, al tradiţiei istorice", a afirmat şeful bisericii ruse, adăugând că ruşii trebuie să dispună de mijloace adecvate pentru a-şi putea apăra patria în caz de nevoie. „Puţini oameni din lume pot spune cuvintele pe care le-am spus eu acum. Pentru că cei care se văd ca naţiuni suverane, sunt de fapt ţări vasale ale unor puteri mai mari", a afirmat liderul Bisericii Ortodoxe Ruse, în plină criză a relaţiilor între Rusia şi Occident, ca urmare a situaţiei din Ucraina. **SURSA:AGERPRES**

Afrodita
Proprietarul pisicii Afrodita şi-a adus felina la un concurs spectacol pentru pisici, în oraşul Elefsina, Grecia. FOTO:EPA

Whitney, album live

LOS ANGELE. Fanii lui Whitney Houston se vor putea bucura de admirabila sa voce cu un nou album live care reuneşte cele mai bune interpretări ale celebrei artiste care a murit în februarie 2012, informează producătorul Clive Davis. Albumul intitulat „Whitney Houston Live: Her Greatest Performances" va fi lansat la 10 noiembrie, a declarat Davis în programul de televiziune Today, difuzat de postul NBC. „A fost fără îndoială cea mai bună voce feminină din lume", a spus cel care a descoperit-o pe Whitney. „O voce minunată, de o forţă incredibilă. Păcat că a murit atât de tânără", a subliniat el. Davis a explicat că prin lansarea acestui disc vrea ca publicul să-şi amintească pentru totdeauna de vocea lui Houston. Este vorba de primul album live al artistei, care a murit la 48 de ani. Compilaţia va cuprinde 16 cântece pe CD, în timp ce versiunea DVD va cuprinde 19 performanţe ale sale, inclusiv imnul naţional interpretat la Super Bowl în 1991.

Whitney Houston FOTO: EPA

Duma va avea propriul cor

MOSCOVA. În aparatul Dumei de Stat s-a decis crearea propriului grup de coriști. Cu această cerere s-a adresat angajaţilor Dumei de Stat organizaţia sindicală din camera inferioară a parlamentului rus, potrivit agenţiei Interfax. „Nu contează dacă aveţi ureche muzicală absolută sau vă place să cântaţi la petreceri, vă invităm să participaţi la audiţii, ora şi locul lor de desfăşurare urmând a fi anunţate mai târziu", se spune în cerere. După cum a declarat agenţiei ruse de presă preşedinta comitetului sindical Olga Grigoreva, în octombrie este programată organizarea unei audiţii la care s-au înscris deja 20 de de participanţi. **SURSA: AGERPRES**

E cea mai bine îmbrăcată

NEW YORK. Cântăreaţa Taylor Swift, cu apariţii tot mai sexi pe covorul roşu de la diferite evenimente, a fost desemnată ieri de revista People celebritatea cel mai bine îmbrăcată a anului, relatează Reuters. Ea se află în fruntea clasamentului care cuprinde zece nume, printre care actriţa Lupita Nyong'o, cântăreţele Jennifer Lopez şi Rihanna şi actriţele Emma Stone şi Emma Watson.

Taylor Swift (24 de ani) şi-a descris propriul stil vestimentar ca fiind „feminin şi mereu schimbător". Anul trecut, clasamentul celor mai bine îmbrăcate femei a fost condus de actriţa Kerry Washington. Revista People a desemnat şi cuplurile cel mai bine îmbrăcate, lista cuprinzându-i pe cântăreţul John Legend şi pe soţia lui, modelul Chrissy Teigen. **SURSA: AGERPRES**

Taylor Swift FOTO: EPA

FONDAT 1989, APARE LA ARAD, TEL. 0257/281.802, E-MAIL: REDACTIA.JURNALARADEAN@RUSSMEDIA.RO; PUBLICITATE.JURNALARADEAN@RUSSMEDIA.RO

Ghinion teribil pentru judoka Luca Kunszabo
PAGINA 9

JURNAL ARĂDEAN
o marcă russmedia

Jennifer Aniston suferă de plictiseală în căsnicie
PAGINA 11

VINERI
19 SEPTEMBRIE 2014
ANUL XXV, NR. 7160
16 PAGINI - 1,50 LEI

24° Temperaturile se vor situa între 15 și 24 grade. Vântul va sufla cu 14 km/h.

DIMINEAȚA | AMIAZA | SEARA

Astăzi, supliment programe TV pentru perioada 20 - 26 septembrie 2014. Se difuzează gratuit.

Primii cu munca la negru!

Județul nostru este fruntaș pe țară în topul județelor cu cele mai multe persoane depistate muncind la negru.

ARAD. Aradul este pe primul loc în țară la munca la negru! Cel puțin asta reiese dintr-un raport al Inspecției Muncii transmis agenției Mediafax.

Potrivit informațiilor, peste 10.500 de persoane care munceau fără forme legale de angajare au fost depistate până în septembrie 2014 de către inspectori. Cele mai multe cazuri depistate, în țară, au fost în Arad! Județul notru este urmat de București, destul de aproape.

Conform statisticii, cele mai multe cazuri de muncă la negru au fost înregistrate, ca atare, la noi: 1.188! În București au fost depistate 1.056 de persoane care munceau fără forme legale. Lista continuă cu Galați (978 cazuri), Constanța (666), Bihor (631) și Sibiu (576).

„Munca fără forme legale este practicată mai ales în domeniile construcții, instalații, comerț, prestări servicii, panificație", arată Inspecția Muncii, în răspunsul transmis la solicitarea Mediafax.

Valoarea totală a amenzilor aplicate angajatorilor pentru munca la negru este de 41.987.100 de lei.

Potrivit sursei citate, de la începutul anului au fost formulate 233 de propuneri de cercetare penală pentru primirea la muncă a mai mult de cinci persoane fără forme legale de angajare.

Conform Codului Muncii, angajatorii care folosesc mai mult de cinci persoane pentru muncă la negru riscă amendă penală sau închisoare de la șase luni la doi ani.

JA-S.B.

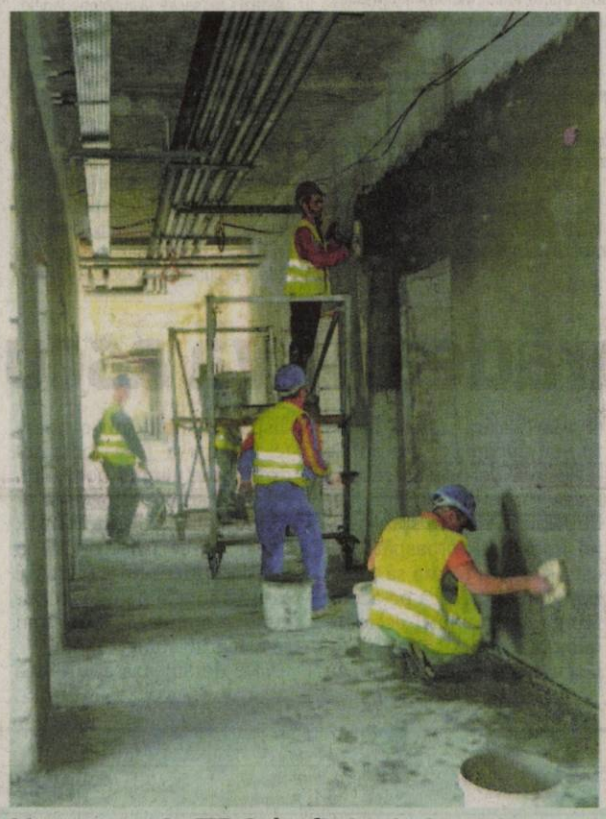

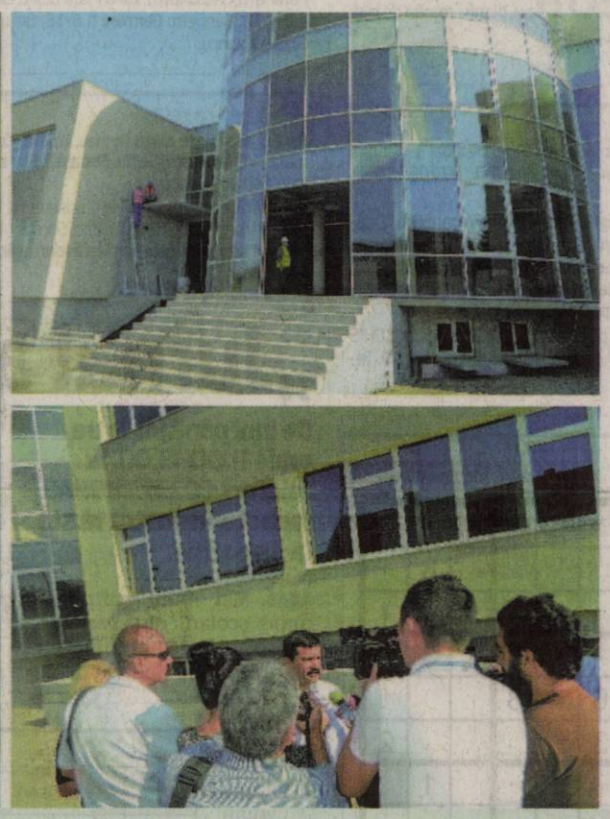

Noua secție TBC, la finisaje interioare

Lucrările privind construcția noii secții TBC a Spitalului Județean Arad, din cartierul Grădiște, sunt la stadiul de finisaje interioare, potrivit informațiilor furnizate de constructor. Factorii implicați în construcția și în finanțarea obiectivului estimează o finalizare a lucrării înainte de termen. În prezent, secția TBC funcționează într-o clădire retrocedată, pentru care Consiliul Județean Arad plătește lunar chirie. La nivelul județului Arad există 400 de pacienți cu tuberculoză (acuți și cronici) în tratament. /P. 3

Cătălin Țițirigă FOTO: JA

PP-DD Arad, în pragul desființării

ARAD. Președintele interimar al PP-DD Arad, Cătălin Țițirigă, viceprimar al Aradului, alături de Remus Guțu, vicepreședinte CJA, un consilier județean și 30 de consilieri au trecut, cu circa 80% din organizații, la PDL. /P. 5

Autostrada, la contestat

ARAD. Mai avem de așteptat până vom putea circula pe autostradă spre Nădlac. Anul 2014 e deja scos din calcul pentru că mai e mult de lucrat pe tronsonul Arad-Nădlac. Pe segmentul I sunt puși și câțiva kilometri de asfalt, dar lotul II nu are încă constructor. /P. 3

File din istoria lecturii publice

ARAD. Între 22-25 septembrie va avea loc, la Arad, a V-a ediție a Simpozionului național cu participare internațională „Momente din istoria lecturii publice", la care participă 55 de bibliotecari din țară, dar și din Ungaria și Bulgaria. /P.6

Bîlcea, președinte municipal la PNL

ARAD. Consilierul municipal Sergiu Bîlcea a fost desemnat președinte al organizației municipale a PNL Arad, în urma expirării interimatului primarului de la Ineu, Călin Abrudan. /P. 4

Tractorul mult dorit FOTO: S.B.

Un tractor, vedetă la licitație

ARAD. Un tractor care abia mai stă în poziție normală, lipsindu-i o roată și având caroseria aproape complet corodată, este marea vedetă a licitației organizate de Primăria Arad. 19 persoane se vor duela la licitație pentru a deveni fericiții proprietari ai acestuia. /P. 3

Loto din 18 septembrie

6/49:	26, 41, 4, 46, 30, 16
NOROC	8 5 2 1 6 1 7
5/40:	12, 33, 10, 23, 13, 6
JOKER	34, 4, 18, 19, 44/15

Top femei

Topul celor mai puternice femei din lumea-ntreagă.

	locul
Michelle Obama	1
Angela Merkel	4
Lady Gaga	7
Oprah Winfrey	3
Hillary Clinton	5
Gail Kelly	8

sursa: Forbes

14188
9 771220 748058

Regele Mihai, la judecată pentru Săvârșin

Majestatea Sa luptă în instanță cu Guvernul pentru recuperarea a șase hectare de pe Domeniul Regal.

SĂVÂRȘIN. Cinci ani pentru recuperarea a 6,2 hectare de teren! Acestea sunt coordonatele luptei pe care Regele Mihai o poartă, în justiție, cu Guvernul României pentru întregirea Domeniului Regal de la Săvârșin. E vorba de un proces deschis în 2009, prin care Majestatea Sa solicită anularea unei prevederi dintr-o hotărâre de Guvern prin care un teren de 62.000 de metri pătrați din domeniul de la Săvârșin a fost trecut în proprietatea Statului. Prin avocații săi, regele susține că a devenit proprietarul terenului în 1944, iar Guvernul, fără să aibă niciun titlu valabil, a trecut terenul în proprietatea Statului. Iar preluarea terenului de către Stat s-a făcut în baza unei simple Hotărâri de Guvern care inventariază bunurile din patrimoniul public.

După ce a trecut pe la Judecătoria Lipova și Tribunalul Arad, dosarul a fost soluționat (în aprilie 2013) în favoarea Regelui la Curtea de Apel Timișoara. Guvernul a făcut, însă, recurs la Curtea Supremă, invocând mai multe vicii de procedură. Iar Curtea Supremă a admis recursul, a casat sentința Curții de Apel Timișoara și a trimis înapoi dosarul pentru rejudecare.

La termenul fixat în această săptămână, instanța a decis să trimită cauza „pentru repartizare aleatorie la completul legal constituit".

JA-D.D.

Roland Nagy FOTO: L.S.

Meciul ambițiilor și orgoliilor

SEBIȘ. UTA vrea trei puncte în meciul de la Sebiș, de sâmbătă (ora 17), într-un derby al campionatului seriei a IV-a a ligii a III-a. Roland Nagy spune că vrea continuitate, adică victoria, utiștii cerând supervizor pentru arbitri la acest meci. /P. 9

Polițiștii au căutat mașinile defecte

Toți polițiștii din cadrul Biroului Poliției Rutiere Arad au participat, joi, la o acțiune de amploare ce a avut loc pe Calea Aurel Vlaicu și pe Calea Victoriei. Acțiunea a fost organizată în colaborare cu cei de la RAR care au verificat starea tehnică a tuturor autovehiculelor trase pe dreapta. În cele două ore de control în trafic, inspectorii RAR au retras 13 certificate de înmatriculare din cauza defecțiunilor grave descoperite la autovehiculele oprite în trafic. /P. 8 FOTO: I.COSTAȘ

Impact devastator la Mândruloc

MÂNDRULOC. Accident rutier în localitatea Mândruloc, joi dimineața. Un autoturism marca Opel, condus de un tânăr în vârstă de 25 de ani, din județul Alba, a intrat în coliziune frontală cu un autotren marca DAF. Potrivit polițiștilor, se pare că șoferul mașinii ar fi adormit la volan.

Șoferul autoturismului, se poate considera un mare norocos, scăpând doar cu o fractură de femur. /P.8

Autoturismul, distrus FOTO:V.O.

Remember: 19 septembrie

1730 S-a născut Augustin Pajou, sculptorul oficial al lui Ludovic al XVI-lea (d. 1809)

1873 A murit Giambattista Donati, astronom italian (n. 1926)

1911 S-a născut scriitorul William Golding (d. 1993)

1919 A luat fiinţă Opera Română din Cluj

1931 S-a născut Jean-Claude Carrière, actor şi scenarist francez

1948 S-a născut Mihai Timofti, regizor, actor, muzician

1954 A murit Miles Franklin, scriitoare de origine australiană (n. 1879)

1961 A murit Lucia Sturdza-Bulandra, actriţă, profesoară (n. 1873)

1977 S-a născut Ioana Maria Lupascu, pianistă românca

1978 A murit Étienne Gilson, filosof şi istoric francez (n. 1884)

1985 Un cutremur de 8,1 pe scara Richter

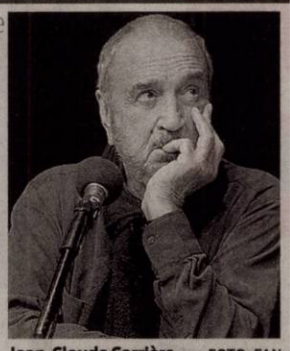

Jean-Claude Carrière FOTO: FAN

loveşte oraşul Mexico. Peste 9.000 de oameni au decedat, 30.000 răniţi şi 95.000 au rămas fără locuinţă

1988 A murit Călin Alupi, pictor şi profesor de pictură român (n. 1906)

1996 A murit actorul Ştefan Mihăilescu-Brăila (n. 1925)

2000 A murit Ann Doran, actriţă de film (n. 1911)

2006 A murit actriţa americană Elizabeth Allen (n. 1929)

2011 A murit Johnny Răducanu, pianist român de jazz (n. 1932).

Reţeta zilei

Tartă cu nectarine

INGREDIENTE. Aluat fraged: 120 g unt, 200 g făină, 1 gălbenuş, 100 g zahăr pudră
UMPLUTURĂ. 3 nectarine, 3 ouă, 4 linguri amidon, 50 ml lapte, 5 linguri zahăr, vanilie

MOD DE PREPARARE. Toate ingredientele se pun în robot şi într-un minut rezultă un aluat frumos. Se împachetează în folie alimentară şi se pune aproximativ 30 min la frigider. Masa se înfăinează, deasupra bilei de aluat se pune folie alimentară şi se întinde o foaie cât mai subţire.O tavă cu pereţii detaşabili se unge cu ulei şi se tapetează cu făina şi se aranjează aluatul.
UMPLUTURA. ouăle se bat cu zahărul şi vanilia, apoi se adaugă laptele şi amidonul. Nectarinele se taie felii şi se aşează peste aluat, apoi se toarnă umplutura. Se dă la cuptor până se rumeneşte deasupra.

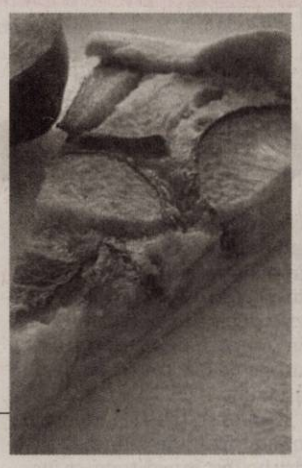

Pentru mai multe reţete intră pe www.culinar.ro

Horoscop

BERBECUL (III.21.-IV.20.)
Dimineaţă este posibil să plecaţi într-o delegaţie anunţată în ultimul moment. Deşi întâmpinaţi mai multe obstacole, vă descurcaţi bine. Relaţiile sentimentale s-ar putea să fie tensionate.

TAURUL (IV.21.-V.20.)
Aveţi ocazia să plecaţi într-o excursie cu prietenii. Vă simţiţi plin de energie şi cei din jur vă apreciază ideile. Încercaţi să profitaţi de orice ocazie de a vă relaxa!

GEMENII (V.21.-VI.21.)
Vă pregătiţi să plecaţi într-o călătorie şi toată familia intră în priză. S-ar putea să vă indispună o rudă apropiată. Totuşi, mai târziu, sfaturile sale s-ar putea dovedi utile.

RACUL (VI.22.-VII.22.)
Dimineaţă s-ar putea să primiţi o veste bună în legătură cu o sumă de bani pe care trebuie să îi primiţi de la serviciu, spre bucuria partenerului de viaţă. Puteţi să vă faceţi planuri de viitor.

LEUL (VII.23.-VIII.23.)
Astăzi sunt şanse să culegeţi roadele unei colaborări. După-amiază s-ar putea ca relaţiile sentimentale să nu meargă prea bine. Nu este cazul să vă îngrijoraţi, vă ajută un prieten.

FECIOARA (VIII.24.-IX.23.)
După o perioadă nu tocmai favorabilă pe plan sentimental, se pare că astăzi norocul vă zâmbeşte din nou. Aveţi ocazia să faceţi cunoştinţă cu o persoană care s-ar putea să vă răpească inima.

BALANŢA (IX.24.-X.23.)
Se pare că sunteţi nemulţumit datorită problemelor financiare. Pe plan intelectual, sunteţi într-o formă deosebită. Vă sfătuim să profitaţi şi să vă dedicaţi studiului.

SCORPIONUL (X.24.-XI.22.)
Aveţi multe probleme de rezolvat. Vă sfătuim să vă planificaţi cât mai bine, că să nu vă consumaţi energia inutil. Chiar dacă aveţi spor la treabă, nu refuzaţi ajutorul prietenilor!

SĂGETĂTORUL (XI.23.-XII.21.)
Sunteţi foarte bine dispus. Singurul lucru care nu vă mulţumeşte pe deplin este situaţia financiară. Puteţi avea succes în toate activităţile legate de cămin, dar şi în societate.

CAPRICORNUL (XII.22.-I.20.)
Sunteţi foarte creativ şi puteţi avea succes în afaceri. Planurile pe care vi le faceţi azi se vor concretiza rapid şi vă vor aduce satisfacţii financiare. Nu ignoraţi problemele partenerului.

VĂRSĂTORUL (I.21.-II.20.)
Astăzi aveţi un farmec deosebit, care vă deschide toate uşile. Puteţi să vă ocupaţi de afaceri şi să faceţi investiţii pentru cămin. Vă sfătuim să evitaţi discuţiile în contradictoriu.

PEŞTII (II.21.-III.20.)
Aveţi ocazia să începeţi o activitate care vă va aduce mari satisfacţii profesionale şi financiare. La serviciu, munciţi într-un ritm alert, spre nemulţumirea colegilor.

Întreruperi curent

Vineri 19.09.2014. În municipiu: h9 – 17: străzile Gloriei, Tiberiu, Sportului, Independenţei, Sânzienelor, Dâmboviţei, Oborului, Bucureşti, Malin(p), Suceava(p), Păltiniş(p), Năsăud(p), zona Piaţa Bujac, Libertăţii, Rotarilor, Maramureş. În judeţ: h 8 – 19: Sânpetru German; h 8-18: Beliu, Tăgădău, Bochia, Chişlaca, Craiva, V. Goldiş, A. Iancu.

Pieţe şi târguri

Astăzi este zi de piaţă la Ineu, Lipova, Covăsânţ, Mişca, Moneasa, Şepreuş, Şimand, Vladimirescu, Şeitin. **Tot astăzi se organizează târguri săptămânale la** Ineu, Şepreuş, Şimand.
Sâmbătă este zi de piaţă la Chişineu-Criş, Lipova, Pâncota, Felnac, Grăniceri, Hălmagiu, Moneasa, Pecica, Vărşand, Socodor, Vladimirescu, Zimandu Nou, Covăsânţ. **Târguri săptămânale se desfăşoară sâmbătă la** Lipova, Pâncota, Hălmagiu, Moneasa.

Sănătate

• **CABINET GINECOLOGIC:** Cabinet ginecologic Arad, B-dul Decebal 11 (lângă Hotel Aradul), chiuretaj medicamentos, eco 4 D, test PAP. TEL: 0770823850, 0723643581

• **Policlinica DR. TURCIN, oferă:** Cardiologie (EKG, Ecografie cardiacă, Doppler vascular, Holter EKG si TA, Test de efort), Oftalmologie **(NOU - chirurgie pol anterior; CV computerizat; optică medicală),** ORL (videoendoscopie), pneumologie, gastroenterologie, neuropsihiatrie, medicină de familie, ecografii generale. **Telefon: 0257/285510, www.policlinica-turcin.ro**

• **Farmacia GLYKON - UTA,** Bl U 6 (vis-a-vis de biserica în construcţie). DESCHIS ZILNIC : LUNI-VINERI 07.00 -21.00 SÂMBĂTĂ şi DUMINICĂ 08.00-18.00. **Telefon : 0257/241197**

Sudoku

REGULI: În fiecare bloc sunt câteva cifre între 1 şi 9, stabilite dinainte. Acestea trebuie completate cu cifrele lipsă, în aşa fel încât fiecare număr să figureze o singură dată. De asemenea, cifrele de la 1 la 9 trebuie să figureze o singură dată atât pe rândurile orizontale cât şi pe coloanele verticale, ale celor nouă blocuri luate împreună.

ÎNCEPĂTORI

2				6	1	4	7	3
							8	
	4					5		1
6					2	1	3	4
			6		8			
7	9	1	3					2
8		2					1	
	7							
1	6	5	7	2				8

AVANSAŢI

		5		2		1		3
	6		8		5	9		
	1	4			7		6	
8			1		9			7
	3		6			5	1	
		2	5		3		9	
7		3		1		8		

Soluţiile jocurilor din numărul precedent:

ÎNCEPĂTORI

3	2	1	4	6	8	5	7	9
5	6	4	3	9	7	8	2	1
9	7	8	5	2	1	4	6	3
4	5	7	9	8	6	1	3	2
8	1	2	7	3	5	9	4	6
6	9	3	2	1	4	7	8	5
1	3	6	8	4	9	2	5	7
7	4	9	6	5	2	3	1	8
2	8	5	1	7	3	6	9	4

AVANSAŢI

8	4	9	5	1	2	7	6	3
7	2	1	8	6	3	9	5	4
5	6	3	4	9	7	1	8	2
9	5	6	1	2	4	8	3	7
3	8	2	6	7	9	5	4	1
1	7	4	3	8	5	6	2	9
2	9	5	7	3	6	4	1	8
4	3	8	9	5	1	2	7	6
6	1	7	2	4	8	3	9	5

„Jurnal arădean" vă ascultă

De luni până joi, între orele 11.00-13.00, la telefonul 0257.280943, redactorul nostru vă stă la dispoziţie.

ARAD. Mai mulţi părinţi ai unor şcolari din cartierul Sînicolau Mic sunt indignaţi de tupeul unui individ de pe strada Flacăra, care a transformat trecerea de pietoni de la ieşirea de pe Pasarela ce leagă cartierul de Gara Aradul Nou în intrare spre garajul imobilului proaspăt ridicat. „Ne este teamă să ne lăsăm copii să treacă pe-acolo. Mereu sunt expuşi accidentelor. Marcajul şi indicatoarele cu trecere de pietoni au dispărut, subit, într-o noapte, pentru a face loc unui drum spre garajul boss-ului. Probabil, doar o tragedie ar (re)pune lucrurile în normal, deoarece, se pare, cei de la Poliţia Rutieră nu au curajul să-l deranjeze pe pilosul bugetar" - spune **I.V.** Promitem să urmărim subiectul.

„Ne deranjează atitudinea unor controlori pe tramvaie, care îşi încoardă muşchii doar la femei şi ... necăjiţi. Nici măcar când opresc tramvaiul între staţii (lucru nefiresc), cu poliţişti locali în preajmă, nu au curajul să-i amendeze pe rromi ori şmecheri" - ne relatează **Viorel K,** un instantaneu surprins în mai multe rânduri. **JA-D.S.**

DENUMIREA VALUTEI	BNR	BCR		BRD		Intesa Sanpaolo Bank		Banca Românească		Nextebank		Alpha Bank		Banca Comercială Feroviară		Casa de schimb LUXOR	
		C	V	C	V	C	V	C	V	C	V	C	V	C	V	C	V
Euro	4,40	4,35	4,49	4,34	4,49	4,33	4,47	4,38	4,44	4,35	4,46	4,34	4,48	4,37	4,46	4,39	4,42
Dolar SUA	3,42	3,34	3,50	3,36	3,50	3,35	3,47	3,39	3,45	3,34	3,49	3,32	3,52	3,38	3,48	3,40	3,42
Forint	0,0141	0,0135	0,0147	0,0131	0,0147	0,0135	0,0145	-	-	0,0135	0,0148	-	-	-	-	0,0140	0,0142
Gram aur	134,63																

Vremea

Vineri, 19 septembrie

www.aradon.ro

17° LA ORA 6 — temperaturile se vor situa între 15 şi 17 grade. Vântul va sufla cu 14km/h dinspre SSE.

20° LA ORA 18 — temperaturile se vor situa între 19 şi 20 grade. Vântul va sufla cu 12km/h dinspre SSE.

Ziua precedentă

Arad	11-23	Umiditate:	44 %
Lipova	11-23	Presiune:	1015.92 mb
Chişineu- Criş	11-23	Precipitaţii:	0 %
Săvârşin	11-23	Vânt:	9 km/h
Sebiş	11-23	Direcţie vânt:	ESE

Azi

Temperaturile se vor situa între 15 şi 24 grade. Vântul va sufla cu 14km/h, dinspre SSE.

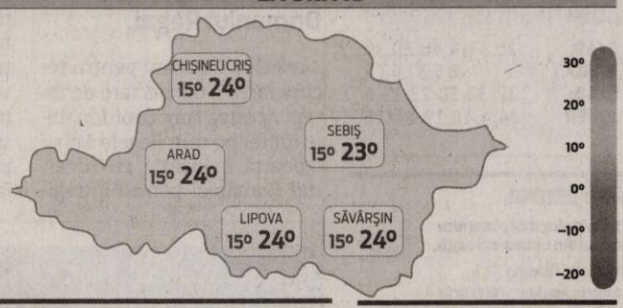

Soarele

Răsare: 07:14
Apune: 19:39

FAZELE LUNII

24.09. 1.10. 8.10. 15.10.

SÂMBĂTĂ	DUMINICĂ	LUNI	MARŢI
15° 24°	15° 21°	15° 23°	11° 21°
senin	averse	izolat furtună cu descărcări electrice	averse

Calendar

Biserica ortodoxă: Sf. Mc. Trofim, Savatie şi Dorimedont (Post)
Biserica greco-catolică: Sf. m. Trofim, Savatie şi Dorimedont.
Biserica romano-catolică: Sf. Ianuariu, ep. m.

Prognoză pentru trei zile

Temperaturile minime vor fi cuprinse între 11 şi 15 grade, iar cele maxime între 21 şi 24 grade.

Temp.minime: 11 - 15 °C
Temp.maxime: 21 - 24 °C.

JURNAL ARĂDEAN
B-dul Revoluţiei nr. 62, Arad
Auditat de BRAT
Reclamaţii difuzare: 0257/212.032

Director de vânzări: Mircea Ţişcă (8427)
Secretariat: 0257.281802 (centrala), fax - 0257.212.012
Şef departament difuzare: Carmen Csordas
Marea publicitate: 0257.280904
Mica publicitate: 0257.210775; B-dul Revoluţiei, nr. 81
Tiparul executat la: Tipografia Russmedia Kft. Debrecen

Redactor şef: Adriana Barbu (8416)
Responsabil de număr: Daniel Scridon
Secretar general de redacţie: Gabriela Groza (8423); Departamente: Eveniment: Simona Buţaru, Monica Ardelean (8405), Alin Gherasim (8417), Ioana Costaş (8414); Politic: Simion Todoca (8434); Economic: Andreea Pintea (8415); Cultură, Învăţământ: Vasile Filip (8421); Social: Diana Duţu (8413); Sport: Daniel Scridon (8424), Leo Sfâra (8422), Dan Lazăr (8406).
Tehnoredactare: Ghizela Şerban (8409), Munteanu Daniel (8411).
REDACŢIE: tel. 0257.281802 (centrala); fax 0257.212.012, 0257.228.592; e-mail:redactia.jurnalaradean@russmedia.ro, adevaruldearad@russmedia.ro, publicitate.jurnalaradean@russmedia.ro, publicitate.adevarul@russmedia.ro

Autostrada, la contestat

Până să se treacă la fapte pe autostrada Nădlac-Arad se așteaptă contestațiile. Lotul I are asfalt, lotul doi nu are încă constructor.

Mai avem de așteptat până la finalizarea autostrăzii FOTO: FAN

ARAD. Mai avem de așteptat până vom putea circula pe autostradă spre Nădlac. Anul 2014 e deja scos din calcul pentru că mai e mult de lucrat pe tronsonul Arad-Nădlac. Segmentul I de autostradă se mișcă bine, aici fiind puși și câțiva kilometri de asfalt și chiar se vorbește despre faptul că cei 22 de kilometri din autostradă, pe lotul I, sunt aproape de finalizare. Termenul avansat este luna ianuarie 2015 dar, din informațiile furnizate de constructor, se speră ca lucrările să se finalizeze până la finalul acestui an înainte de sărbătorile de Crăciun.

În câmp

Ceea ce nu înseamnă că acest lot va fi deschis circulației, așa cum s-a întâmplat cu centura Aradului în regim de autostradă, pentru că acest lot te va duce în câmp. Motivul? Lotul II e departe de finalizare. Nici măcar nu s-a semnat contractul cu constructorul. Totuși, ar putea să nu fie departe acest moment, în condițiile în care cea de a doua licitație pentru acest lot, în lungime de 16 kilometri, a ajuns deja la faza contestațiilor. Dacă nimeni nu va contesta modul în care a fost organizată licitația, atunci contractul cu noul constructor al acestui lot al autostrăzii Arad-Nădlac va fi semnat în toamnă. Dacă vor exista, însă, contestatari, atunci despre lucrări nu vom mai putea vorbi, probabil, decât la anul. Nefiind însă mulți kilometri de realizat, nu ne rămâne decât să sperăm că anul viitor va fi anul în care acest tronson va fi realizat. Așa cum sperăm că maghiarii vor finaliza și ei autostrada Mako-Nădlac și vom putea porni spre Budapesta și Austria pe autostradă, direct din Arad. Un vis care ne ține de 20 de ani... **JA- A.B.**

Semnături

În acest an, Compania Națională de Autostrăzi și Drumuri Naționale (CNADNR) a semnat doar două noi contracte, pentru construirea loturilor 3 și 4 pentru tronsonul Sebeș-Turda, și a scos la licitație alte tronsoane precum lotul I al autostrăzii Nădlac-Arad (care a fost câștigat de asocierea Astaldi - Max Boegl).

Secția TBC a Spitalului Județean, la finisaje interioare

ARAD. Lucrările privind construcția noii secții TBC a Spitalului Județean Arad, din cartierul Grădiște, sunt într-un stadiu avansat, potrivit informațiilor furnizate de constructor. La ora actuală, se lucrează la partea de finisaje interioare, urmând ca în această iarnă spitalul să fie funcțional. Acestea au fost semnalele transmise joi de factorii implicați în construcția și în finanțarea obiectivului, estimându-se o finalizare a lucrării înainte de termen.

Nicolae Ioțcu, președintele Consiliului Județean Arad, aflat joi, într-o vizită de lucru, a declarat: „Investiția va ajunge la 15 milioane de lei, întreaga sumă fiind asigurată de Consiliul Județean. Prin realizarea acestui proiect, reușim să mutăm secția TBC din centrul Aradului, oferindu-le pacienților, poate, cele mai bune condiții de tratament din țară. Cu siguranță lucrările vor fi încheiate în această iarnă, înainte de termenul contractual, care este 15 aprilie 2015".

Model internațional

„Această unitate va fi un model internațional, care respectă toate standardele privind tratarea pacienților cu afecțiuni pulmonare", a declarat managerul Spitalului Județean, Teodora Olariu.

În prezent, secția TBC funcționează într-o clădire retrocedată, pentru care Consiliul Județean Arad plătește lunar chirie: 12.800 de lei către Arhiepiscopia Ortodoxă a Aradului. Noua construcție este ridicată pe un teren de aproape un hectar, situat la ieșirea din municipiul Arad, proprietate a Consiliului Județean. Suprafața pe care se întinde noua secție este de 8.006 metri pătrați, astfel încât aceasta să îndeplinească toate condițiile pentru a fi autorizată și clasificată. Unitatea spitalicească va avea 112 paturi, din care 50 pentru pneumologie. Valoarea contractului este de 10.231.646,11 lei fără TVA, bani asigurați din fonduri proprii. **JA – S.B.**

400 de bolnavi

Potrivit informațiilor furnizate de dr. Gheorghe Nini, la nivelul județului Arad există 400 de pacienți cu tuberculoză (acuți și cronici) în tratament.

În vizită pe șantier FOTO: S.B.

Glad Varga FOTO: A.B.

Sănătatea, sub lupa a 12 voluntari

ARAD. Un număr de 12 voluntari din Spania, Italia, Turcia se vor afla din octombrie la Arad, pentru a lua pulsul sănătății arădene. Anunțul prezenței străinilor în Arad a fost făcut de Glad Varga, care a precizat că totul este realizat prin intermediul organizației Clubul tinerilor arădeni Delta, „prima asociație pe care am înființat-o, pe vremea când eram student în orașul de pe Bega și care are filiala la Timișoara". Asociația de care a amintit Glad Varga este cea care a câștigat, de curând, un proiect lansat de Comisia Europeană - Erasmus+ - noul program al CE pe componenta Tineret, Servicii de Voluntariat, grantul fiind în valoare de aproape 55.000 de euro.

Ce vor face cei 12 voluntari din cele trei țări în orașul nostru? Vor avea acțiuni în domeniul sănătății: vor promova campanii de donare de sânge, de testare a glicemiei, campanii de prevenție în licee, vor milita pentru folosirea uzuală a periuței de dinți etc.

Dar nu se vor opri aici cei 12 străini: vor participa la ateliere de lucru alături de voluntarii din Arad, la cursuri de formare profesională și la cursuri de limbi străine. „Calipso Youth" căci despre acest proiect câștigător este vorba, are particularitatea de a lăsa la mâna voluntarilor modul de organizare al activităților. Anunțul debutului de proiect a fost făcută într-un cadru aparte, Cinema City, în prezenta voluntarilor străini ajunși la Arad prin alte proiecte. **JA-A.B.**

Un tractor, vedetă la licitația Primăriei

19 persoane se vor duela la licitație pentru a cumpăra un tractor aproape complet distrus!

Cel mai râvnit dintre toate rablele FOTO: S.B.

ARAD. Un tractor care abia mai stă în poziție normală, lipsindu-i o roată și având caroseria aproape complet corodată, este marea vedetă a licitației organizate de Primăria Arad.

În plus, „licitația publică cu strigare pentru vânzarea autovehiculelor abandonate sau fără stăpân" a generat un interes ridicat în rândul arădenilor, dar și al locuitorilor din multe alte județe, chiar și mai îndepărtate!

Potrivit informațiilor furnizate de Corina Drăghici, purtătorul de cuvânt al Primăriei Municipiului, la licitație s-au înscris 68 de persoane. Chiar dacă numărul rablelor scoase la vânzare este mai mare (82), niciun autoturism nu a rămas fără „peținori", deoarece mulți dintre cei înscriși au ales să liciteze pentru mai multe rable. Printre cei care au venit special la Arad din alte județe ale țării pentru a-și cumpăra o rablă se regăsesc locuitori din Dâmbovița, Mehedinți, Caraș-Severin sau chiar București!

Demn de menționat este că rabla cea mai râvnită este tractorul. Nu mai puțin de 19 persoane și-l doresc, potrivit informațiilor centralizate la Biroul Ridicări Vehicule.

Autovehiculele sunt depozitate în Arad, str. Dosoftei FN (Depozit Micălaca), ele putând fi văzute de oricine și-a dorit. În urma vizitei s-a semnat un proces verbal de inspecție.

În vederea participării la licitație, cei interesați trebuie să prezinte cu cel mult 5 (cinci) zile înaintea datei stabilite pentru ținerea licitației de vânzare a bunurilor: dovada plății garanției de participare în cuantum de 10% din prețul de pornire, eliberată de casieria Primăriei, B-dul Revoluției nr. 75, camera 6, sau constituită prin OP, copie de pe certificatul de înmatriculare la Registrul Comerțului și codul fiscal, pentru persoanele juridice sau actul de identitate pentru persoanele fizice. **JA-S.B.**

Luni se licitează

Licitația va avea loc în data de 22.09.2014, la ora 09.00, la Biroul Ridicări Vehicule, Arad, str. Dosoftei FN.

CORPUL EXPERTILOR CONTABILI SI CONTABILILOR AUTORIZATI DIN ROMANIA – FILIALA ARAD

Anunta sarbatorirea "Zilei Nationale a Contabilului Roman", eveniment care va avea loc duminica, 21 septembrie 2014, incepand cu ora 10.00, in municipiul Arad - Casa de Cultura a Sindicatelor , Chisineu Cris – Liceul Tehnologic, Ineu- Hotel Central, Sebis- Hotel Sebis. Invitam toti profesionistii contabili, indiferent de statut, angajat sau in practica libera, membrii sau nemembrii ai C.E.C.C.A.R. sa participe la manifestarile organizate cu aceasta ocazie.

CORPUL EXPERTILOR CONTABILI SI CONTABILILOR AUTORIZATI DIN ROMANIA - FILIALA ARAD, ureaza LA MULTI ANI! tuturor profesionistilor contabili din judetul Arad.

(679182)

Cubanez prins la frontieră

NĂDLAC. Polițiștii de frontieră de la Nădlac au depistat un cetățean cubanez, în vârstă de 33 de ani, care a încercat să iasă ilegal din România, folosindu-se de documentul altei persoane. Bărbatul călătorea ca pasager într-un autoturism marca Ford, înmatriculat în Spania. La controlul de frontieră, cubanezul s-a legitimat cu un pașaport eliberat de autoritățile spaniole. „Cu ocazia controlului, polițiștii de frontieră au constatat că persoana în cauză nu este una și aceeași cu cea din fotografie, motiv pentru care aceasta a fost condusă la sediul Punctul de Frontieră pentru cercetări. În urma verificărilor efectuate s-a stabilit că este vorba de un cetățean cubanez, în vârstă de 33 ani", au declarat reprezentanții Serviciului Teritorial al Poliției de Frontieră Arad. **JA – I.C.**

(646017)

(666716)

(146520)

ACL Arad - 53.000 de semnături

Gheorghe Falcă a anunţat că ACL Arad şi-a depăşit norma de semnături pentru susţinerea candidaturii lui Klaus Iohannis

Iohannis, la Arad, peste norma stabilită FOTO: JA

ARAD. Copreşedintele ACL Arad, Gheorghe Falcă, a declarat că „Din targetul de 50.000 de semnaturi au fost trimise la Bucureşti 48.235. Mai avem la Arad încă 840 + ce mai vin astăzi(joi, nn) + ce mai vin vineri. Până sâmbătă, data limită, vom trimite la Bucureşti aproximativ 53.000".

În privinţa urmărilor Ordonanţei, „Nu avem primari care să fi semnat pentru alte partide. ACL Arad şi-a menţinut toţi primarii. La Vladimirescu, domnul primar Ioan Crişan si opt consilieri locali, simţindu-se jigniţi şi neglijaţi de PSD, de deputaţii Căprar şi Măduţa, au ales să treacă la ACL, prin PDL. Deşi doi n-au semnat, niciun consilier judeţean nu pleacă din ACL. În acest moment, ACL Arad are 55 de primari dintr-un total de 78.

Sunt convins că cei din PSD şi PC vor mai pierde primari, chiar dacă nu în favoarea ACL, dar cred că vor mai fi primari şi consilieri care vor părăsi cele doua partide", a precizat, telegrafic, Falcă.

Obstrucţie

În altă ordine de idei, preşedintele PDL Arad a criticat Parlamentul, care „prin parlamentarii PSD, a obstrucţionat crearea unei comisii pentru elucidarea misterului legat de candidatul la alegerile prezidenţiale care a fost şi ofiţer sub acoperire al unui serviciu de informaţii". „Cei din PSD blochează elucidarea acestui mister. Toţi candidaţii au declarat că nu sunt şi nu au fost ofiţeri sub acoperire, doar declaraţiile domnului Ponta şi ale celor din PSD sunt neclare". **JA-S.T.**

Boghicevici cere demisia ministrului Muncii

Deputatul Claudia Boghicevici acuză Guvernul Ponta că a calculat de două ori greşit 243.000 de pensii

ARAD. Deputatul ACL, Claudia Boghicevici îi cere ministrului Muncii, Familiei, Protecţiei Sociale şi Persoanelor Vârstnice să demisioneze, pentru că „nu stăpâneşte" acest minister.

„Ministrul Rovana Plumb trebuie să demisioneze după ce guvernul Ponta a picat din nou testul recalculării pensiilor la Curtea Constituţională. În martie anul acesta, proaspăt unsă ministru într-un domeniu pe care nu-l stăpânea şi nu-l stăpâneşte nici după 6 luni de mandat, doamna Rovana Plumb îngălbănea toate burtierele televiziunilor de ştiri cu marele breaking news că guvernul PSD face din nou dreptate şi creşte 234.000 de pensii cu 63 de lei în medie. Ce uita deliberat să spună doamna Plumb era că această creştere era impusă de o decizie a Curţii Constituţionale care obliga guvernul PSD să recalculeze 234.000 de pensii calculate greşit de guvernul Ponta în ianuarie 2013. Ce evita perfid să menţioneze doamna Plumb era că această creştere, ca şi indexările anuale cu rata inflaţiei şi jumătate din creşterea salariului mediu brut, nu era opţională, ci era obligatorie conform legii", spune Claudia Boghicevici. De fapt, crede deputatul arădean „vorbim de un demers premeditat al guvernului PSD pentru a-şi păstra surse de venit pentru campania premierului Ponta la prezidenţiale, din banii pensionarilor. Este o bâlbâială de nedescris care arată dorinţa guvernului actual de a nu ţine cont de lege, nici când este vorba de această categorie de oameni defavorizată prin veniturile pe care le au". Deputatul ACL aminteşte că guvernarea Ponta este pentru a doua oară sancţionată la Curtea Constituţională în urma unui demers făcut de cetăţeni din Arad, prejudiciul acestui guvern faţă de pensionari fiind de 63 de lei în medie. **JA-S.T.**

Claudia Boghicevici FOTO: JA

Sergiu Bîlcea FOTO: JA

Sergiu Bîlcea, preşedinte PNL Arad

ARAD. Începând de joi, organizaţia municipală a PNL Arad are un nou preşedinte, în persoana consilierului municipal Sergiu Bîlcea. Acesta i-a luat locul primarului Ineului, Călin Abrudan, care a asigurat interimatul după ce fostul preşedinte, Florin Galiş, şi-a depus mandatul. Galiş rămâne în echipa noului preşedinte, alături de Simona Iorgovan, Loredana Rus, Răzvan Cadar etc.„Mă bucură încrederea pe care mi-au acordat-o colegii mei şi îi asigur că voi face tot ceea ce-mi stă în putinţă pentru a avea o organizaţie puternică la municipiu", a declarat Sergiu Bîlcea.

La rândul său, senatorul Ioan Cristina, preşedintele Filialei Teritoriale PNL Arad, a precizat că are încredere în noua conducere a Organizaţiei Municipale, Sergiu Bîlcea având atât atu-ul tinereţii, cât şi pe cel al liberalismului autentic, ca om de afaceri. „Am convingerea că noua conducere a Organizaţiei Municipale ştie ce are de făcut, astfel încât, în viitorul apropiat, să crească atât în ceea ce priveşte numărul de membri cât şi în ceea ce priveşte calitatea lor", a declarat preşedintele PNL Arad, senatorul Ioan Cristina. **JA-S.T.**

Programe TV vineri, 19 septembrie

TVR 1
06.00 Zestrea românilor. (r)
06.30 Legendele palatului, prinţesa Ja Myung
07.10 Legendele palatului, prinţesa Ja Myung
07.50 Zon@
08.00 Telejurnal matinal
09.00 Micul Dracula
09.30 Starea naţiei. (R)
10.20 Biziday. (R)
11.30 Politică şi delicateţuri cu Mircea Dinescu. (r)
12.20 România în 5 minute
12.30Tribuna partidelor parlamentare
13.00 Beneficiar România. (r)
13.30 M.A.I. aproape de tine
14.55 Clubul celor care muncesc în România
15.30 Oameni ca noi. (r)
16.00 Parlamentul României
16.50 Legendele palatului, prinţesa Ja Myung
18.10 Post meridian
18.50 Clubul celor care muncesc în România
19.10 Aşa-i românul! (r)
19.30 Starea naţiei
19.45 Sport
20.00 Telejurnal. Meteo
21.00 Clubul celor care muncesc în România
21.05 Dr. House
22.00 Dr. House
22.55 Şase gloanţe. SUA, 2012. Regia Ernie Barbarash. Cu: Jean-Claude Van Damme
02.20 Telejurnal. Meteo. (r)
03.10 Profesioniştii. ...cu Eugenia Vodă (r) din 13 septembrie.Emisiune de Eugenia Vodă
04.05 Tezaur folcloric. (r) din 14 septembrie. Jurnalişti tv: Roxana Popuşoi, Sergiu Marinescu. Producător Gheorghiţa Nicolae
04.55 România în 5 minute. (R) Culele de la Mălăreşti
05.00 Dincolo de hartă. (r)
05.25 Imnul României
05.30 Teleshopping

PRO TV
07.00 Ştirile PROTV. Ce se întâmplă, doctore?
10.00 Trandafirul negru. (reluare)
11.00 Vieţi furate. partea I (reluare)
13.00 Ştirile PROTV
14.00 Trandafirul negr
15.00 Vrăjitoarele din Oz. partea I
The Witches of Oz urmăreşte aventurile unei Dorothy Gale mature care este acum un autor de succes a numeroase cărţi pentru copii. Dorothy află că popularele ei cărţi au la bază amintirile reprimate din copilărie şi că minunăţiile din Oz sunt foarte reale. Când Wicked Witch of the West apare în Times Square, Dorothy trebuie să-şi regăsească puterea interioară pentru a o opri.
17.00 Ştirile PROTV
17.30 La Maruta
19.00 Ştirile PROTV
20.30 Vocea Romaniei
22.45 Avocatul din limuzina. thriller, SUA, 2011 Regia: Brad Furman Cu: Matthew MCConaughey, Marisa Tomei, Ryan Phillippe, William H. Macy, Josh Lucas Mickey Haller (Matthew McConaughey) este un avocat din Los Angeles, care, in majoritatea vietii sale profesionale a aparat traficanti de arme, hoti, soferi care au provocat accidente, violatori si criminali. El isi foloseste bancheta din spate a limuzinii Lincoln pe post de birou.
01.15 Stirile PRO TV (r)
02.15 Apropo Tv (r)
03.00 Avocatul din limuzina. (r)
05.00 Romania, te iubesc! (reluare)

ANTENA 1
06.00 Observator
08.00 Neatza cu Răzvan şi Dani
10.00 Teleshopping
10.20 În gura presei cu Mircea Badea
11.15 FamiliaDa. (r)
11.50 Mireasă pentru fiul meu
13.00 Observator
14.00 Mireasă pentru fiul meu
16.00 Observator
17.00 Acces direct cu Simona Gherghe. Este o emisiune axată pe actualitatea de zi cu zi, în care „vedetele" sunt oamenii obişnuiţi, cu problemele, bucuriile, grijile lor ieşite din comun. Reporterii aduc în atenţia telespectatorilor precum şi a publicului din platou cazuri impresionante de viaţă, subiecte sociale dar şi ştiri mondene din actualitatea fierbinte a vedetelor şi personalităţilor autohtone.
19.00 Observator
20.00 Observator special cu Octavia Geamanu. Observator special este un format în care o singură temă, de real interes şi cu mare impact asupra marelui public, este dezbătută de specialişti în domeniu, dar şi comentată de oameni obişnuiţi. Emisiunea este prezentată de Octavia Geamănu, iar cei care se implică în realizarea subiectelor sunt reporterii, precum şi vedete cu mare experienţă, apreciate şi îndrăgite de telespectatori: Andreea Berecleanu, sau Daniel Osmanovici sunt între cei care contribuie la realizarea acestui program.
20.30 Film artistic
22.45 Film artistic
01.00 Film artistic. (r)
02.30 Observator. (r)

HBO
06.00 Doamna Doubtfire. Comedie, SUA, 1993. Cu: Robin Williams
08.05 Iubire în bagaje. Comedie, SUA, 2013. Cu: Paula Patton
09.40 Izvorul tinereţii. Documentar, Ungaria, 2013
10.55 Se caută un creier. Comedie, SUA, 1992. Cu: John Turturro
12.20 Regatul de gheaţă. Animaţie, SUA, 2013.
14.05 Stagiarii. Comedie, SUA, 2013. Cu: Vince Vaughn, Owen Wilson, Rose Byrne, Max Minghella, Josh Brener
16.05 Tinereţe veşnică. Comedie, SUA, 1992. Regia: Robert Zemeckis. Cu: Meryl Streep, Goldie Hawn, Bruce Willis, Isabella Rossellini
17.50 Filme şi vedete
18.20 Iubire în bagaje. Comedie, SUA, 2013. Regia: David E. Talbert. Cu: Paula Patton, Derek Luke, Taye Diggs, Jill Scott, Boris Kodjoe
20.00 Captură la dublu. Comedie, SUA, 2013. Regia: Paul Feig.Cu: Sandra Bullock, Melissa McCarthy, Demian Bichir, Marlon Wayans
22.00 Banshee. Serial, poliţist, SUA, 2014.
23.00 Lupta din adâncur.i. Horror, Marea Britanie, 2009. Regia: Anthony Waller. Cu: Adrian Paul, Kate Nauta, Meredith Ostrom
00.25 Primul an de căsnicie. Comedie, Marea Britanie, 2013. Regia: Dan Mazer. Cu: Rose Byrne, Anna Faris, Rafe Spall, Simon Baker
02.05 Suburbia. Dramă, SUA, 1996. Cu: Jayce Bartok, Amie Carey, Nicky Katt, Giovanni Ribisi
04.05 Captură la dublu. Comedie, SUA, 2013. Cu: Sandra Bullock

TVR 2
09.00 Enescu 09.10 Pe urmele râsului iberic 10.10 Jurnal de front 11.00 Enescu 11.10 Rezistenţa prin cultură Din 15 sept. 12.00 Mistere şi conspiraţii 13.00 Interviurile Festivalului Enescu 2013 u 14.00 Planeta însetată 15.00 Povestitorul 15.30 Povestitorul 16.00 Judo: CE de Tineret. 18.00 Telejurnal 18.30 Planeta însetată 19.00 Majuli Tărâm al apelor, tărâm al călugărilor 20.10 Mia Farrow: dragoste şi trădare 21.45 Poate nu ştiai 22.00 Ora de ştiri 23.00 CSI: Crime şi investigaţii 23.50 Zeul războiului 01.05 Enescu 01.10 Pe urmele lui Avraam

AXN
08.15 90210 09.15 CSI: New York–Criminaliştii 10.10 NCIS: Los Angeles 11.10 Mesaje de dincolo Drama, SUA, 2008 12.10 Stargate Universe 13.10 Hawaii 5.0 14.10 Sherlock Holmes şi Dr. Watson 15.10 CSI: New York–Criminaliştii 16.10 90210 Comedie, SUA, 2009 17.05 Stargate Universe 18.05 Hawaii 5.0 19.00 NCIS: Los Angeles 20.00 Sherlock Holmes şi Dr. Watson 21.00 Frumoasa şi bestia 22.00 La amiază 23.45 CSI: New York–Criminaliştii 00.45 Frumoasa şi bestia 01.45 La amiază 03.15 Sherlock Holmes şi Dr. Watson

ANTENA 3
6.00 Ştirile dimineţii 10.00 Previziunile zilei cu Sabina Iosub 11.00 Se întâmplă în România cu Maria Coman 12.00 Ştiri 13.00 Se întâmplă în România cu Maria Coman 14.00 Ştiri 15.00 Esenţial cu Alina Petrescu 16.00 Esenţial cu Alina Petrescu 17.00 - 100 de minute cu Alessandra Stoicescu 18.00 - 100 de minute cu Alessandra Stoicescu 18.45 La ordinea zilei cu Dana Grecu si Radu Tudor 20.30 Subiectiv cu Răzvan Dumitrescu 22.00 – Ştiri 23.00 In Premiera, redifuzare 00.00 Ştiri 01.00 Ştiri

PRIMA TV
07:00 Alice 09.00 Walker, poliţist texan 10.00 Teleshopping 10.30 Răzi şi câştigi 11.15 Trăsniţii 12.00 Teleshopping 12.30 Trăsniţii din Queens 13.30 Teleshopping 14.00 Focus 14.30 Alice 16.30 Focus 17.00 Hawaii Five 0 18.00 Focus 19.00 Răzi şi câştigi 19.30 Cireasa de pe tort 20.30 Miss Agent Secret 2: Înarmată şi seducătoare 22.30 Trăsniţii 23.00 Arhanghel. 00.00 O familie de poliţişti 01.00 Miss Agent Secret 2: Înarmată şi seducătoare 03.00 Trăsniţii 04.30 Danni Lowinski 05.30 Nimeni nu-i perfect

CINEMAX
07:00 Fundamentalistul 09.05 Fetele de sâmbătă 09.20 Draga mea mamă 11.25 Dreptate pentru toţi 13.25 Johnny English… se întoarce! 15.05 Invincibilul 17.15 Întâlnire cu surprize 18.50 Fundamentalistul Cu: Riz Ahmed, Kate Hudson 21.00 Descult în parc 22.45 Go! Comedie, SUA, 1999 00.25 Omnivorii Horror, Spania, 2013 01.50 Datorie de onoare Thriller, SUA, 2010 03.50 Interviu cu un asasin Acţiune, Marea Britanie, 2012 05.25 Întâlnire cu surprize Comedie, SUA, 1987

B1
08.55 Business B1 la zi 09.00 ŞTIRILE DIMINEŢII 09.55 Business B1 la zi 10.00 ŞTIRILE DIMINEŢII (d) 11.00 EVENIMENTUL ZILEI (d) 12.00 Ştirile B1 (d) 13.00 TALK B1 (d) 14.00 ROMÂNIA, ACUM 15.00 Ştirile B1 (d) 16.00 TALK B1 (d) 17.00 ROMÂNIA, ACUM 18.00 Ştirile B1 (d) 19.00 AKTUALITATEA B1 (d) 20.00 BUTONUL DE PANICĂ (d) 21.30 ACTUALITATEA ROMÂNEASCĂ (d) 23.00 LUMEA LUI BANCIU (d) 01.00 Actualitatea românească (r) 02.10 Butonul de panică (r)

ACASĂ
06:15 Casa de alaturi 07.15 Minciuna 08.15 Tanar si nelinistit 09.15 Teleshopping 09.30 Clona 10.30 Teleshopping 10.45 Sot de inchiriat 11.45 Pentru ca te iubesc 12.45 Teleshopping 13.00 Culorile iubirii 14.30 Legaturi riscante 15.30 Minciuna 16.30 Tanar si nelinistit 17.30 Clona 18.30 Sot de inchiriat 19.30 Pentru ca te iubesc 20.30 Culorile iubirii 22.00 Legaturi riscante 23.00 Casa de alaturi 00.00 Clona 01.00 Razboiul sexelor 02.30 Doamne de poveste (r) 03.30 Dincolo de povestiri (r) 04.30 Razboiul sexelor (r)

PRO CINEMA
08.30 Acasa in bucatarie 09.30 Doamne de poveste 10.30 Batman: Neinfricat si cutezator 11.00 Batman: Neinfricat si cutezator 11.30 Acasa in bucatarie 12.30 La Maruta 14.00 Lara 15.00 Doamne de poveste 16.00 Lara 17.00 Jocul minciunilor 18 18.00 Seinfeld (redufuzare) 19.00- Jocul minciunilor (s) 20.00 Accident (acţiune, dramă, Romania, 1976) 22.15 Serviciul Roman de Comedie 23.15 Strigatul renasterii (thriller, SUA, Canada, 2011) 01.15 Lumea Pro Cinema 01.45 Strigatul renasterii (redufuzare) 03.15 Cine A.M.

DIVA
06.00 Anatomia lui Grey 07.00 Paradisul lui Michelle 08.00 Neveste disperate 09.00 Soţia perfectă 10.00 Hercule Poirot 12.00 Aproape legal 13.00 Paradisul lui Michelle 15.00 Soţia perfectă 16.00 Hercule Poirot 18.00 Neveste disperate 19.00 Anatomia lui Grey 20.00 Cu sânge rece 21.00 Formula iubirii – Comedy 2011 23.00 Lista lui Lori – Comedy 2008 01.00 Cu sânge rece 02.00 Aproape legal 03.00 Hercule Poirot 04.30 Neveste disperate 05.15 Soţia perfectă

ANTENA STARS
06:30 Star magazine 08:30 Star news 09:00 STAR MATINAL (cu Rocsana Marcu si Razvan Botezatu) 12:00 STAR MAGAZINE 14:00 NECENZURAT (cu Adriana Bahmuteanu) 16:00 STAR MAGAZINE 17:00 Agentul Vip (reluare) 18:30 STAR NEWS (cu Andra Trandas) 19:00 RAI DA' BUNI 21:00 STAR NEWS (cu Andra Trandas) 21:30 AGENTUL VIP (cu Cristian Brancu) 23:45 STAR NEWS (cu Andra Trandas) 00:00 Răi da' buni (reluare) 02:00 Star Magazine (reluare) 02:45 Agentul Vip reluare) 04:45 Necenzurat (reluare)

RTL KLUB
06.30 Top Shop 07.00 Desene animate 08.35 Ştiri 09.08 În fiecare dimineaţă! 11.05 Top Shop 13.50 Reflector 14.05 Focus 14.45 Budapesta, zi şi noapte (rel.) 16.00 Masterchef 17.10 Moştenirea (s) 18.25 Focus 19.00 Ştiri 20.00 Masterchef 21.05 Budapesta, zi şi noapte (s) 22.30 Între prieteni (s) 23.05 CSI (s) 0.05 Ştiri 01.40 Reflector

REDACŢIA NU ŞI ASUMĂ RESPONSABILITATEA PENTRU EVENTUALELE SCHIMBĂRI

UNIVERSAL
06.00 Pilot înnăscut 08.00 Mike şi Molly 08.30 Mike şi Molly 09.00 O familie de poliţişti 10.00 Castle 11.00 Hawaii 5.0 12.00 Mike şi Molly 12.30 Mike şi Molly 13.00 Arcaşul 14.00 O familie de poliţişti 15.00 Duplex – Comedy, USA 2003 17.00 Mike şi Molly 17.30 Mike şi Molly 18.00 Hawaii 5.0 19.00 Castle 20.00 Arcaşul 21.00 Aproape oameni 22.00 CSI: Miami 23.00 CSI: Miami 00.00 Dexter 01.00 Dexter 02.00 Arcaşul 03.00 Castle 04.00 Castle 05.00 O familie de poliţişti

Primul spectacol al stagiunii

Stagiunea 2014 - 2015 a Teatrului „Ioan Slavici" își deschide porțile duminică, la 19, cu premiera spectacolului „Reunificarea celor două Corei".

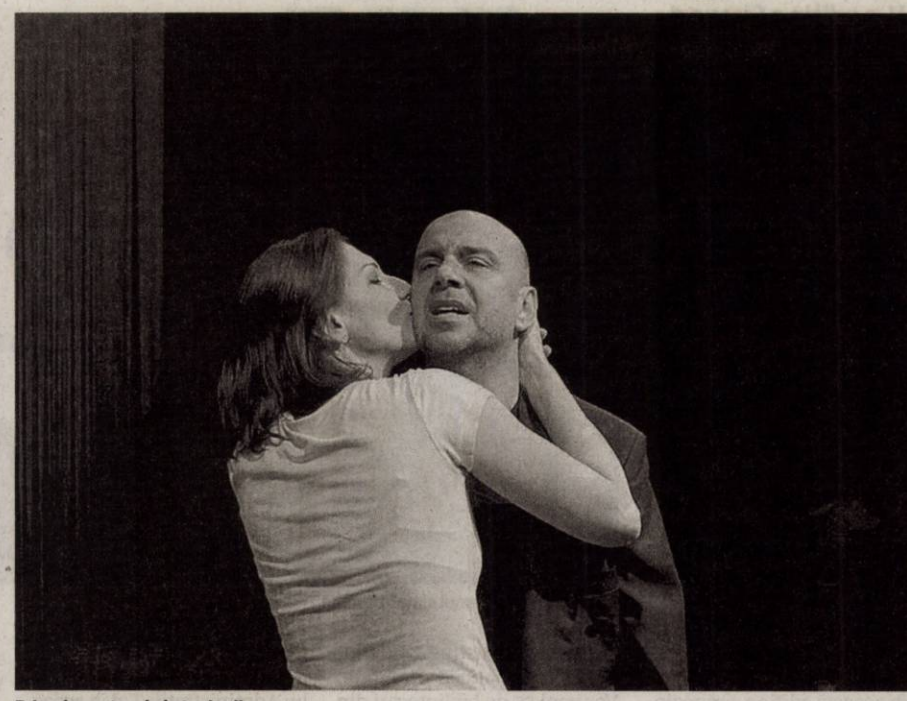

Primul spectacol al stagiunii FOTO:FAN

ARAD. Deși actorii arădeni au fost în „vacanță" nu au uitat de publicul iubitor de teatru și au început, încă de acum câteva luni, repetițiile pentru o nouă premieră. Este vorba despre „Reunificarea celor două Corei", de Joël Pommerat, pentru care s-a lucrat cu unul dintre cei mai importanți regizori ai momentului: Radu Alexandru Nica, deținător al Premiului UNITER pentru debut.

Reprezentația va fi una de anvergură, cu actori de renume ai Teatrului Clasic „Ioan Slavici" care, cu siguranță, va face săli pline. „E un text foarte citadin, cu probleme extrem de actuale, specifice omului care trăiește la oraș, în zilele noastre. Vreau să precizez că am colaborat foarte bine cu trupa arădeană și sunt foarte mulțumit de rezultat. Așteptăm cu nerăbdare reacția publicului, care este cea mai importantă" - spune regizorul Radu Nica.

Pentru „Reunificarea celor două Corei" s-a lucrat cu persoane extrem de pricepute și cunoscute în domeniu, cum ar fi coregraful Radu Fieroiu sau muzicianul Vlaicu Golcea, ambii deținători de premii UNITER.

Durata spectacolului este de o oră și 40 de minute și îi are în distribuție pe: Zoltan Lovas, Cecilia Donat, Carmen Vlaga, Dorina Darie Peter, Ioan Peter, Alina Danciu, Ovidiu Crișan și Mariana Tofan.

Spectacol și expoziții

Pentru a marca deschiderea stagiunii, conducerea teatrului arădean a pregătit două evenimente premergătoare premierei. Vorbim aici despre un spectacol non verbal, susținut de un actor mim bulgar în fața teatrului, de la ora 17.30, iar de la ora 18.30 va avea loc o expoziție în foaierul instituției de cultură, cu desene, schițe și machete ale unor obiecte scenografice care aparțin artiștilor Dumitru Georgescu, Onisim Colta și Doru Păcurar.

CORINA HUȚAN
corina.hutan@russmedia.ro

Distincția „Ioan Slavici"

Distincția „Ioan Slavici" va fi Statueta „Ioan Slavici" care va fi acordată de către Consiliul Artistic al Teatrului Clasic pentru cea mai reușită prestație artistică într-un rol dramatic, din cadrul producțiilor proprii ale teatrului arădean. Având un caracter onorific și fiind translativă, această distincție va reveni, după fiecare premieră, actriței sau actorului care va reuși să impresioneze și să convingă Consiliul Artistic al teatrului că a avut cea mai remarcabilă prestație scenică. Creația statuetei îi aparține artistului vizual Cosmin Moldovan iar, după decernare, va putea fi văzută de publicul spectator într-o vitrină special amenajată, în foaierul central al teatrului.

Lecție despre conviețuire

Primăria a fost gazda simpozionului pe tema contribuției minorităților la dezvoltarea Aradului.

ARAD. O lecție despre frumos. Despre cum se poate trăi în pace, cu prietenii care vorbesc și altă limbă, împreună, pe același petec de pământ. O lecție despre cum să trăiești ca între prieteni alături de minoritățile naționale și invers, printre majoritarii români. În jurul acestor povești s-a construit întreg simpozionul care a deschis Festivalul Minorităților Naționale de la Arad. Joi, la ora 16.00, în Sala Ferdinand a Palatului Administrativ, a fost locul de întâlnire al românilor, maghiarilor, sârbilor, bulgarilor, evreilor, slovacilor, ucrainienilor. Sub grija atentă a istoricului Corneliu Pădureanu, invitații de marcă ai evenimentului (simpozionul „Contribuția minorităților naționale la patrimoniul comunității arădene") au vorbit despre ce înseamnă să fii minoritar și despre influențe. I-a introdus pe participanții la simpozion în lumea reală a minorităților și în lupta pentru o conviețuire ca între frați Surjan Laszlo, președintele Mișcării pentru Reconcilierea Popoarelor Charta XXI. Au vorbit apoi despre minorități și despre contribuțiile la viața arădeană Cristina Jucan, documentarist al Uniunii Democratice a Slovacilor și Cehilor din România, filiala Arad, Ionel Schlessinger, președinte al Comunității evreilor din județul Arad, Maria Curac, reprezentantă a comunității ucrainiene din Arad, Michael Szellner, președinte al Forumului Democrat al Germanilor din România, forumul local Arad, Ujj Janos, reprezentant al comunității maghiare din Arad, Maria Hailemas, reprezentant al comunității bulgare din Arad, și Bojidar Panici, reprezentant al comunității sârbe din Arad. Evenimentul a fost onorat de prezența viceprimarului Levente Bognar și a fostului europarlamentar arădean, Iosif Matula. **JA- A.B.**

Moment din simpozionul dedicat minorităților naționale FOTO: JA

PP-DD Arad se află în pragul desființării!

Cătălin Țițirigă, fost președinte interimar, susține că 90% din organizație a trecut la PDL, cu aleși locali cu tot.

Țițirigă citind lista migratorilor

ARAD. Deși, miercuri, nega cu înverșunare zvonurile conform cărora ar fi trecut la PDL, viceprimarul Cătălin Țițirigă, președinte interimar al PP-DD Arad, recunoaște, joi, că în ziua precedentă a mințit cu nerușinare. Motivul invocat a fost acela că „dau informația când vreau eu, nu când vor alții". (Greșit, musiu Țițirigă, dacă nu voiai să dai informația trebuia să spui, simplu, că refuzi să comentezi, sau că nici nu confirmi nici nu infirmi, nu să susții sus și tare că sunt minciuni pe care le lansează nu știu cine și să juri pe toate cele că nu ai semnat cu nimeni nimic).

Iată cum ne-a prezentat Țițirigă situația (înclinăm să credem că, de data asta, nu ne-a mințit, pentru că, ulterior, a confirmat și fostul președinte, Remus Guțu) : pe data de 05 septembrie, conducerea județeană interimară s-a întâlnit cu șefii de filiale și cu cea mai mare parte a aleșilor locali (30 la număr) și au votat în bloc trecerea la PDL. Alături de aceștia, susține fostul lider, au trecut la PDL 80% dintre organizații.

Pierdeau funcțiile

Motivul pentru care s-a luat decizia migrării în bloc, spune viceprimarul Aradului, este încheierea protocolului la nivel central cu PSD. „Noi suntem de centru-dreapta și este normal să susținem ideile noastre, nu pe ale social-democraților", spune Țițirigă. Alături de el, afirmă acesta, s-au înscris în PDL vicepreședintele Consiliului Județean Arad, Remus Guțu și consilierul județean Valentin Covali, astfel că „în organizația PP-DD Arad a rămas doamna consilier local Viorica Rotar, mama Simonei Man și domnul Ioan Seculi, care este tatăl președintei Simona Man". Remus Guțu spune și el că „nu a fost corect să ne oblige, sub amenințarea demiterii, să încheiem protocol cu PSD, să trecem de la majoritate la minoritate, iar partidul să piardă o funcție de viceprimar și una de vicepreședinte al CJA".

Reamintim că Țițirigă a fost și președinte interimar al organizației PP-DD Timișoara. Conform declarațiilor sale, și aceasta s-a dezintegrat.

JA-S.T.

NOU:

UVVG acordă ȘCOLARIZARE GRATUITĂ pentru anul I de studiu la specializarea ASISTENȚĂ SOCIALĂ

*** Facilități sporite pentru cadrele didactice din învățământul preuniversitar**

Universitatea de Vest „Vasile Goldiș" din Arad continuă înscrierile pentru sesiunea de toamnă, anul universitar 2014-2015, la toate cele 6 facultăți. Oferta Universității de Vest „Vasile Goldiș" cuprinde 32 de specializări licență, 24 programe nivel masterat, 8 cursuri postuniversitare de specialitate, Școală doctorală în domeniul Medicină și Biologie, Școală postdoctorală - conform proiectelor europene existente la UVVG.

* La specializarea **ASISTENȚĂ SOCIALĂ** din cadrul Facultății de Științe ale Educației, Psihologie și Educație Fizică și Sport **nu se plătește taxă de școlarizare** pentru anul I de studiu 2014-2015, (școlarizare gratuită) indiferent de media obținută la BAC.

Cadrele didactice din învățământul preuniversitar beneficiază de o reducere de 25% din taxa de școlarizare.

Viitorii studenți pot opta pentru studii de licență și masterat în domeniul: juridic, economic, marketing, administrarea afacerilor, sănătate, psihologie, științe ale educației, asistență socială, educație fizică și sport, științe umaniste, politice și administrative, biologie, ecologie și protecția mediului, informatică (română sau engleză), silvicultură.

Nu se mai fac înscrieri la acele specializări din cadrul Facultății de Medicină, Farmacie și Medicină Dentară, unde s-au completat locurile în sesiunea de vară.

* **Universitatea de Vest „Vasile Goldiș" acordă locuri de școlarizare gratuită, în număr nelimitat,** studenților merituoși, prin Bursele „Vasile Goldiș" și condiții avantajoase pentru cazare și masă.

*** Nu se percepe taxă de înscriere și nici taxă de admitere**

Facilități acordate studenților:

* Absolvenții de liceu, promoția 2014, care au obținut media la bacalaureat cuprinsă între 8,50 și 10, beneficiază de școlarizare gratuită pentru semestrul I al anului I de studiu (bursa Vasile Goldiș). **Bursele acordate sunt nelimitate, cu posibilitatea menținerii bursei pentru toți anii de studiu în urma obținerii unor rezultate bune la învățătură în sesiunile de examene.**

Beneficiază de reduceri ale taxei de școlarizare:

• Studenții care achită integral taxa de școlarizare;
• Studenții care provin din aceeași familie;
• Studenții șefi de promoție 2014 și olimpicii, care au obținut locurile I, II, sau III la olimpiade naționale, sau internaționale;
• Studenții care urmează a doua specializare la nivel licență în cadrul universității, indiferent de forma de învățământ;
• Studenții care urmează a doua specializare la nivel licență, absolvenți ai UVVG cu diplomă de licență, sau absolvenți ai colegiilor universitare din cadrul UVVG, sau absolvenți ai Colegiului particular "Vasile Goldiș" Arad; • Studenții care urmează o specializare la nivel masterat, sau curs postuniversitar, absolvenți ai UVVG;
* Studenții care fac parte din categoria personalului clerical.

Programe postuniversitare:

Universitatea de Vest „Vasile Goldiș" din Arad organizează din această toamnă programe postuniversitare de formare și dezvoltare profesională continuă, cu următoarele specializări:

Facultatea de Științe Economice
- Marketing în turism și servicii,
- Marketingul vânzărilor,
- Marketingul și managementul operațiunilor logistice,
- Marketingul serviciilor poștale și de curierat,
- Contabilitatea și fiscalitatea firmei,
- Administrarea și finanțarea proiectelor,
- Administrarea și dezvoltarea resurselor umane în afaceri

Facultatea de Științe Umaniste, Politice si Administrative
- Managementul comunicării în sectorul public,
- Valorificarea patrimoniului istoric local.

Toate programele postuniversitare sunt acreditate de către Ministerul Educației Naționale.

Programele sunt adresate absolvenților cu diploma de licență.
Admiterea se face pe bază de dosar.
Durata programelor postuniversitare: între 180 și 200 de ore.
Taxe promoționale. (1200 RON)

Taxa în anul universitar 2014-2015 se poate plăti integral, în 4 rate, sau în 9 rate lunare.

(658406)

Lansare: „Anne Frank. O istorie pentru prezent”

ARAD. Asociaţia Tikvah Oradea, în colaborare cu Biblioteca Judeţeană „Alexandru D. Xenopol” vă invită la lansarea expoziţiei „Anne Frank. O istorie pentru prezent”, realizată de Anne Frank (Olanda). Vernisajul va avea loc luni, 22 septembrie, ora 17, în sala Concordia a Bibliotecii Judeţene Arad.

Evenimentul va cuprinde: mesaje de bun-venit din partea Bibliotecii Judeţene, a Asociaţiei Tikvah şi a Comunităţii evreilor din Arad; prezentarea unui fragment din eseul „Dăruieşte!”, scris de Anne Frank; vizionarea filmului documentar „The Short Life of Anne Frank” (cu subtitrare în limba română); vizionarea expoziţiei. **JA-V.F.**

Anne Frank FOTO: FAN

Replica realizată de Dana Stanoiev FOTO: V.F.

Replică după mozaicul de la Mănăstirea Bizere

La Complexul Muzeal Arad, în expoziţia de arheologie, puteţi vedea o replică după Bizere.

ARAD. De puţină vreme, la intrarea în expoziţia de arheologie a Complexului Muzeal Arad (din Palatul Cultural) se află o replică după mozaicul descoperit de arheologii arădeni şi clujeni la Mănăstirea Bizere din Frumuşeni. Lucrarea este realizată de Dana Stanoiev, restaurator la Muzeul Banatului din Timişoara.

Reamintim că Situl arheologic Frumuşeni Mănăstirea Bizere, se află la 1.5 km nord-est de localitatea Frumuşeni şi la 12 km est de Arad, în lunca Mureşului, pe malul stâng al Mureşului, în locul numit „Fântâna turcului”.

Situl a intrat în atenţia arheologilor arădeni în anul 1981, dar abia în anul 2001 au fost reluate cercetările, când au fost relevate palatal abaţial şi cimitirul iar în anul 2003 au fost descoperite mozaicurile din biserica mănăstirii - de tradiţie bizantină şi romanică (asemănătoare cu cele descoperite în nordul Italiei la Aquileea). În anul 2008, situl arheologic de la Frumuşeni a oferit arheologilor o altă inedită descoperire din secolul al XII-lea: amprenta în mortar a unei bărci, de 12,5 metri lungime, folosită la vremea respectivă, cel mai probabil, ca varniţă. **JA-V.F.**

La muzeu

Mozaicurile dar şi alte elemente ale sitului arheologic de la Frumuşeni – unicate pentru patrimoniul istoric al României şi al Europei Centrale şi de Est – pot fi văzute în Expoziţia de Arheologie de la Complexul Muzeal Arad (Piaţa G. Enescu 1).

File din istoria lecturii

A V-a ediţie a Simpozionului Bienal Naţional „Momente din istoria lecturii publice”.

Se prezintă programul simpozionului FOTO: FAN

ARAD. Biblioteca Judeţeană „Alexandru D. Xenopol” Arad pregăteşte cea de-a V-a ediţie a Simpozionului naţional cu participare internaţională „Momente din istoria lecturii publice”, ce se va desfăşura în perioada 22-25 septembrie a.c.

Cele patru secţiuni ale simpozionului - „Biblioteca, spaţiu public de educaţie nonformală”, „Software şi Hardware în biblioteca publică”, „Conservare şi valorificare în biblioteca publică”, „Biblionet - concluzii şi perspective” - vor permite intervenţii, ce vor face referire la metode diverse de informare şi de educaţie folosite în bibliotecile publice: de la cele clasice, la cele non-formale şi media.

În această ediţie a simpozionului se vor susţine 24 de lucrări pe tematicile anunţate. Vor veni 55 de bibliotecari din 15 biblioteci din ţară dar şi din Ungaria şi Bulgaria. Acestora li se vor adăuga bibliotecari din judeţ, dar şi cei de la Biblioteca Judeţeană „A.D. Xenopol”.

Promenadă culturală

Dimineaţa zilei de miercuri, 24 septembrie va debuta cu o promenadă culturală prin centrul istoric al oraşului nostru, urmată de un itinerariu cultural prin judeţ: Vladimirescu, Lipova-Radna, Neudorf şi Zăbrani.

Repere din program

Deschiderea oficială a lucrărilor simpozionului va avea loc marţi, 23 septembrie, ora 9.00, în Sala „Ferdinand” a Palatului Administrativ. Tot în această locaţie se vor susţine, între orele 9.30 - 17.45, lucrările profesionale, pe secţiuni, dar şi două lansări de carte: Liliana Moldovan (Biblioteca Judeţeană Mureş) - „Paşi prin bibliosferă” şi Constantin Bostan (fost director Biblioteca Judeţeană „G. T. Kirileanu” Neamţ.) - „Memoriile lui G. T. Kirileanu”. De la ora 18.00 se va vernisa expoziţia Taberei de ilustraţie de carte, Bata 2014 - „Copacul”. Începând cu ora 20.30, invitaţii vor viziona, la Sala „Studio” a Teatrului Clasic „Ioan Slavici”, spectacolul „Reunificarea celor două Corei“, de J. Pommerat, spectacol în regia lui Radu-Alexandru Nica. **JA-V.F.**

Noi publicaţii digitale

ARAD. Biblioteca Judeţeană „Alexandru D. Xenopol” a pregătit, pentru cititori, un serviciu îmbunătăţit la Sala de lectură! Astfel, aveţi la dispoziţie, spre consultare, următoarele publicaţii arădene în sistem digital: „Românul” (1912-1935), „Biserica şi Şcoala” (1877-1948), „Ştirea” (1933-1944) şi „Flacăra Roşie” (1949-1989). Alte aproape 30 de titluri de periodice se găsesc în plin proces de digitizare şi se vor afla, până la finalul acestui an, la dispoziţia dvs. („Patriotul”, „Credinţa”, „Frontul de Vest” , „Tribuna Aradului”, „Gura Satului”, „Înainte”, „Gazeta învăţătorilor”, „Glasul satelor”, „Drapelul”, „Gazeta Aradului”, „Aradul”, „Cuvântul Ardealului”, „Hotarul” etc). **JA-V.F.**

Acces mai uşor la colecţii FOTO: FAN

Şcoală de sudură

A fost inaugurată, joi, prima şcoala de sudură, marca Crişan. O şcoală care va oferi pregătirea teoretică şi practică celor care vor să înveţe tainele acestei meserii foarte căutate. Cei mai buni profesori, specialişti în domeniu, vor fi alături de cei care doresc să devină adevăraţi meseriaşi. 120 de ore de teorie, 250 de ore de practică dau siguranţa celor care aleg să se formeze în această şcoală că, la final, vor fi cei mai buni. Momentul inaugural a avut parte de toate: preoţi, oficialităţi, experţi, discursuri, glume şi masă îmbelşugată. FOTO: JA

„Rapsodii de toamnă” în culori

17 artişti plastici din Cenaclul „Ion Andreescu” Arad, în expoziţie la Sala „Clio”.

ARAD. Într-o atmosferă elegantă, în proaspăt renovata sală „Clio” a Complexului Muzeal Arad, Cenaclul de arte plastice „Ion Andreescu” a vernisat, miercuri seara, o expoziţie de pictură, la fel de elegantă, cu titlul „Rapsodii de toamnă”.

Pe simezele sălii expun 17 membri ai cenaclului. Alături de aceştia, ca invitat special, este prezent, cu o lucrare, şi pictorul de origine română Emil Ţeţ, care trăieşte de 30 de ani în SUA.

În deschidere, artistul plastic Maria Furnea, preşedintele Cenaclului „I. Andreescu”, a precizat că ne aflăm în faţa unei expoziţii „mai puţin tradiţională” şi putem admira peste 70 de lucrări realizate, „în cea mai mare parte în această vară”. Prezentator obişnuit la expoziţiile cenacliştilor, criticul de artă prof. Dan Lăzărescu a subliniat acelaşi lucru: „Este o expoziţie tipică de muncă. În această vacanţă, artiştii s-au dedicat la ceea ce ştiu ei să facă mai bine: pictura”. Şi, aşa cum ne-a obişnuit, a continuat cu aprecieri pentru fiecare expozant. Redăm, foarte pe scurt, din câteva: Jurik - „a fost unul dintre cei mai muncitori...fiecare lucrare poartă semnul calităţii... într-o bogată paletă cromatică”; Leonte - „se concentrează la ceea ce face”; Birău - „peisaje deosebit de frumoase”; Csernyansky - „culorile domniei sale denotă o anumită voluptate”; Kolumban - „este un experimentalist”; Kovats - „o pictoriţă de o factură deosebită”; Lihor - „cele trei buchete de flori sunt pictate cu sinceritate şi căldură”... Maya Baraniay - o fetiţă de 8 ani - s-a bucurat de o apreciere aparte pentru cele „trei lucrări cu pisicuţe”.

Finalul vernisajului a aparţinut muzicii: sora lui Emil Ţeţ, care a venit tocmai de la Craiova cu lucrarea artistului, a prezentat un medalion liric (vocal şi la chitară). **JA-V.F.**

La vernisajul expoziţiei FOTO: V.F.

Participanţi

În expoziţia „Rapsodii de toamnă” puteţi admira lucrări semnate de: Elena Apostol, Attila Csilag, Linda Barkasz, Monica Szabo, Pavel Jurik, Liviu Leonte, Ioan Cociuba, Anişoara Ruja, Judit Csernyansky, Elena Boţan, Zsolt Kolumban, Petru Şimon, Dorin Lihor, Dana Kovats, Elena Gheorghieş, Daniel Birău, Emil Ţeţ - din SUA, Amalia Stana, Maya Baraniay.

SC Aries Textile SRL
ANGAJEAZĂ
CONFECŢIONERE
cu experienţă
-punct lucru Calea Radnei (Calu Bălan)-
CALZEDONIA

Se oferă:
- Pachet salarial atractiv (Salariu brut încadrare: 990 lei. Pachet salarial net „în mână” de la 1.087 lei, care poate creşte la 1.889 lei, în funcţie de performanţă)
- Primă de prezenţă şi bonus productivitate
- Tichete de masă din prima zi
- Lucru într-un singur schimb
- Transport gratuit
- Asistenţă medicală

Relaţii la tel 0257/219.811
-angajarea se face pe baza unei probe de lucru-

UNDE MERGEM în Arad

CINEMA

CINEMA CITY ATRIUM

- ...şi ne izbăveşte de Cel Rău, ora 22:10
- America, venim!, orele 13:00, 15:10, 17:30, 19:40, 21:50
- Avioane: Echipa de intervenţii -3D, ora 14:10
- Captiv, orele 18:50, 21:40
- Casa magicianului -3D, orele 13:10, 15:00, 16:50
- Dacă aş rămâne, orele 14:40, 17:10, 19:20
- Dansul dragostei 5: Bătălia starurilor -3D, ora 20:10
- Darul lui Jonas, orele 13:20, 17:50
- Eroi de sacrificiu 3, orele 14:30, 19:30
- Gardienii galaxiei -3D, ora 20:50
- Hai să fim politişti, orele 16:00, 18:10, 20:30, 22:40
- În mijlocul furtunii, orele 14:20, 16:10, 18:10, 20:00
- Kyra Kyralina, ora 14:00
- Labirintul: Evadarea, orele 13:20, 15:40, 18:00, 20:40, 22:00
- Lucy, ora 22:30
- Precum în iad, aşa şi pe pământ, orele 16:20, 18:20, 20:20, 22:20
- Război în bucătărie, ora 15:20
- Sin City: Am ucis pentru ea -3D, ora 21:10
- Ţestoasele Ninja -3D, orele 14:20, 16:30, 18:40
- Vânătoarea de spioni, ora 17:00

CINEMA CITY GALLERIA

- America, venim!, orele 14:00, 16:10, 18:20, 20:30, 22:40
- Casa magicianului -3D, orele 13:00, 15:00
- Cum să evadezi de pe Pământ -3D, ora 14:00
- Dacă aş rămâne, orele 14:40, 17:00, 19:30, 21:40
- Dansul dragostei 5: Bătălia starurilor -3D, orele 17:10, 20:50
- Eroi de sacrificiu 3, orele 14:20, 19:20
- Gardienii galaxiei -3D, ora 16:20
- Hercules -3D, ora 18:40
- În mijlocul furtunii, orele 16:50, 20:10, 21:20
- Labirintul: Evadarea, orele 13:00, 15:20, 17:40, 20:00, 22:20
- Lucy, orele 14:30, 19:00
- Maleficent -3D, ora 14:10
- Război în bucătărie, ora 21:00
- Sin City: Am ucis pentru ea -3D, orele 19:10, 22:10
- Ţestoasele Ninja -3D, orele 15:50, 18:00
- Vânătoarea de spioni, orele 16:30, 21:50

TEATRE

TEATRUL CLASIC „IOAN SLAVICI"

- **„Reunificarea celor două Corei"**, de Joel Pommerat – PREMIERA. Regia – Radu Alexandru Nica; Scenografia – Ioana Smara Popescu; Muzica – Vlaicu Golcea (duminică, 21 septembrie, ora 19, sala Studio)

TEATRUL DE MARIONETE

- **„Fata babei şi fata moşneagului"** - PREMIERA. Regia: Carmen Mărginean; Scenografia: Marian Sandu; Distribuţia: Adina Doba, Sorin Dorobanţu, Lenuţa Dorobanţu, Cristian Bordaş (duminică, 21 septembrie, ora 11.00)

FESTIVALURI

- **„Sărbătoarea Vinului în Podgoria Miniş-Măderat"**, a VI-a ediţie (duminică, 21 septembrie, ora 17.00, în Tabăra Ortodoxă Covăsânţ)
- **„Festivalul Vânătorii"**, ediţia a VII-a (duminică, 21 septembrie, orele 11-21, la Bata)

VERNISAJ

- **„Anne Frank. O istorie pentru prezent"**, realizată de Anne Frank - Olanda (luni, 22 septembrie, ora 17, în sala Concordia a Bibliotecii Judeţene Arad)

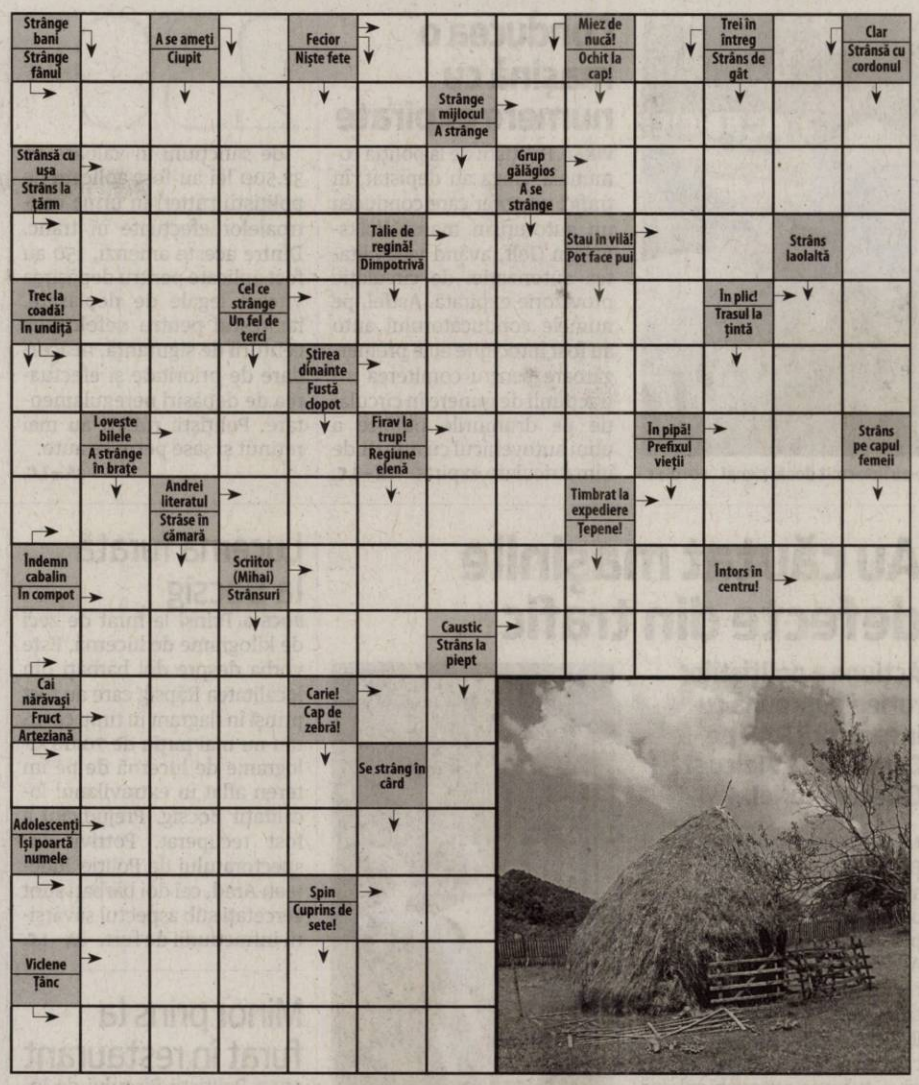

Premieră la Marionete

Trupa de Marionete a TCIS deschide, duminică, noua stagiune cu o premieră: „Fata babei şi fata moşneagului". Regia spectacolului este semnată de Carmen Mărginean, scenografia de Marian Sandu iar distribuţia este formată din Adina Doba, Sorin Dorobanţu, Lenuta Dorobanţu, Cristian Bordaş. Aşadar, în 21 septembrie, ora 11.00, sunteţi aşteptaţi, în sala de pe str. Episcopiei, la o frumoasă poveste după Ion Creangă.

FOTO: FAN

SOLUŢIA INTEGRAMEI DIN NUMĂRUL PRECEDENT

P ■ SAS ■ E ■ CON ■ LANA ■ DULAU ■ US ■ SORT ■ BERBECI ■ STABIL ■ NI ■ OAS ■ OT ■ CARACUL ■ T ■ GREU ■ SO ■ IR ■ RA ■ O ■ NIT ■ BB ■ DOAR ■ LS ■ URI ■ AREST ■ TO ■ INICI ■ CAS ■ CAVAL ■ MIOROTA ■ NIC ■ BA ■ LAN ■ TAS ■ O ■ EMUL ■ TA ■ URCA ■ BALMOS ■ BARSANA

AZI LA CINEMA CITY

ATRIUM

Un film în regia lui John Erick Dowdle FOTO: FAN

„PRECUM ÎN IAD, AŞA ŞI PE PĂMÂNT"

Pe sub străzile Parisului se întind kilometri întregi de catacombe unde îşi găsesc odihna eternă prea multe suflete ca să mai poată fi numărate. O echipă de exploratori se aventurează într-un labirint secret al oaselor şi descoperă secretul existenţei acestui oraş al morţilor.

VĂ INVITĂM LA...

„Festivalul Vânătorii" la Bata

BATA. În acest weekend, mai exact duminică, 21 septembrie, orele 11-21, Centrul Cultural Judeţean Arad, în colaborare cu Asociaţia Judeţeană a Vânătorilor şi Pescarilor Sportivi şi primăria Bata, organizează a VII-a ediţie a „Festivalului Vânătorii".

Festivalul de doreşte a fi, în primul rând, o deschidere spre publicul larg a tradiţiilor şi obiceiurilor legate de vânătoare. „Cei care vor veni la Bata - spun organizatorii - vor avea surpriza să descopere că această pasiune nu înseamnă numai uciderea animalelor sălbatice ci şi o adevărată cultură cu ritualuri, tradiţii şi obiceiuri care au însoţit actul vânătorii de-a lungul timpurilor. Iar dacă până acuma toate acestea se desfăşurau într-un spaţiu de tagmă destul de ermetic, festivalul este o sansă de cunoaştere şi înţelegere corectă a fenomenului.

În culisele artei cinegetice FOTO: FAN

Probele de măiestrie vânătorească, de preparare a mâncărurilor specifice, dresura canină, evaluarea trofeelor sau prezentarea grupelor de vânători din judeţul nostru, vor constitui deliciul acestui festival. Nu va lipsi nici tradiţionalul bal al vânătorilor, pigmentat cu întreceri în imitarea boncănitului cerbilor sau cu proverbialele poveşti vânătoreşti".

Dar festivalul va avea şi alte „ingrediente": spectacol folcloric (de la ora 17.00) şi un final cu... focuri de artificii.

La festival participă şi asociaţiile de vânătoare din judeţul Arad, Direcţia Silvică Arad, precum şi invitaţi din alte judeţe şi chiar din străinătate.

JA-V.F.

AZI LA CINEMA CITY

GALLERIA

Cu: Chloë Grace Moretz, Mireille Enos, Liana Liberato FOTO: FAN

„DACĂ AŞ RĂMÂNE"

Mia este o violoncelistă talentată în vârstă de 17 ani, cu o familie iubitoare şi un iubit minunat, Adam. Ea nu trebuie decât să aleagă dacă va merge la New York pentru a studia la Julliard sau dacă va rămâne în Oregon cu cei dragi. Însă, într-o dimineaţă cu ninsoare, totul se schimbă, iar decizia pe care brusc trebuie să o ia devine dramatică şi cu adevărat dificilă.

FILME ÎN WEEKEND LA TV

SÂMBĂTĂ

- **Oglinda I (PRO CINEMA, ora 20.00);**
- **Pantera Roz 2 (DIGI FILM, ora 20.00);**
- **Armageddon (UNIVERSAL CH:, ora 20.00);**
- **S-a întâmplat într-o vară (HBO, ora 20.15);**
- **Columbiana (PRO TV, ora 20.30);**
- **Rezervele (PRIMA, ora 20.30);**
- **Ce-i nou, pisicuţo? (MGM, ora 21.00);**
- **Free Samples (TV 1000, ora 21.00);**
- **Triplu X (AXN, ora 21.00);**
- **Ultimul tren dinspre Orient (TVR 1, ora 21.10);**
- **Temple Grandin (CINEMAX, ora 21.15);**
- **Mia Farrow: Dragoste şi trădare I (TVR 2, ora 21.20);**
- **Baschetbalistele de vârsta a doua (HBO COMEDY, ora 21.20)**

DUMINICĂ

- **Marea mahmureală 3 (HBO, ora 20.00);**
- **Oglinda II (PRO CINEMA, ora 20.00);**
- **Misiune imposibilă: Ghost Protocol (DIGI FILM, ora 20.00);**
- **Iubire de legendă (NAŢIONAL, ora 20.15);**
- **Terminator: Salvarea (PRO TV, ora 20.30);**
- **Furios şi iute 4: Piese originale (ANTENA 1, ora 20.30);**
- **Omar (CINEMAX, ora 21.00);**
- **Psihopatul psihiatru (MGM, ora 21.00);**
- **Contesa de gheaţă (TV 1000, ora 21.00);**
- **Ultimul tren dinspre Orient II (TVR 1, ora 21.10);**
- **O viaţă în imagini (PRO CINEMA, ora 21.30);**
- **Şi mai greu de ucis (HBO, ora 21.40)**

CĂRŢI NOI ÎN LIBRĂRII

„PALATUL PURICILOR" DE ELIF SHAFAK

„Palatul Puricilor" foloseşte cu ingeniozitate structura narativă din „O mie şi una de nopţi", ramificând naraţiunea principală în nenumărate poveşti, care mai de care mai amuzantă şi mai uimitoare. Altădată plin de farmec şi cu personalitate, acum însă căzut în paragină, invadat de gunoaie şi de paraziţi de toate soiurile, Palatul Puricilor, aşa cum a ajuns să fie poreclit, este populat de personaje curioase, de la pitoreştii coafori Celal şi Cemal la obsedata de curăţenie Tijen Iglenă, familia Fiii-cei-luţi-din-fire, urmărită de blestemul nasurilor, sau frumoasa Amantă Tristă.

„ÎNDRĂGOSTITĂ DE UN ÎNGER" DE FEDERICA BOSCO

Mia are şaisprezece ani, este rebelă, ironică, hotărâtă, pregătită să înfrunte cu tenacitate provocările vârstei: şcoala, colegii, părinţii despărţiţi... Are un vis măreţ la care nu poate renunţa: să intre la Royal Ballet School din Londra, cea mai prestigioasă şcoală de balet din lume, unde selecţiile sunt extrem de severe, iar taxa de şcolarizare mult prea mare pentru mama ei, care o creşte singură. Îi mai complică viaţa şi dragostea intensă şi secretă pentru Patrick, un băiat atât de încântător şi unic, încât pare un înger, dar care o tratează ca pe o soră mai mică. Pasiunea pentru dans şi cea pentru Patrick sunt atât de puternice şi strâns legate, încât Mia n-ar fi niciodată în stare să renunţe la vreuna dintre ele.

I-au întocmit dosar penal FOTO: I.C.

Conducea o maşină cu numere expirate

VINGA. Poliţiştii de la poliţia comunală Vinga au depistat, în trafic, un şofer care conducea un autoturism marca Volkswagen Golf, având valabilitatea autorizaţiei de circulaţie provizorie expirată. Astfel, pe numele conducătorului auto au fost întocmite acte premergătoare pentru comiterea infracţiunii de punere în circulaţie pe drumurile publice a unui autovehicul cu număr de înmatriculare expirat. **JA – I.C.**

230

de sancţiuni în valoare de 32.500 lei au fost aplicate de poliţiştii rutieri în urma controalelor efectuate în trafic. Dintre aceste amenzi, 150 au fost aplicate pentru depăşirea vitezei legale de deplasare, iar restul pentru nefolosirea centurii de siguranţă, neacordare de prioritate şi efectuarea de depăşiri neregulamentare. Poliţiştii rutieri au mai reţinut şi şase permise auto. **JA – I.C.**

Încep probele la căldură

ARAD. SC CET Hidrocarburi SA face pregătirile pentru căldura din apartamente. Pe 24 septembrie vor începe probele de etanşeitate pe reţelele de termoficare secundare. „Asociaţiile de proprietari care au intervenit la instalaţiile de încălzire sunt rugate să-şi finalizeze lucrările, pentru evitarea problemelor cauzate de operaţiunile de verificare ce urmează a se efectua până la pornirea încălzirii", se specifică în comunicatul CET.

În cazul în care se constată neetanşeităţi (scurgeri de apă la instalaţia interioară) asociaţiile de proprietari/locatari se pot adresa la Dispeceratul de termoficare al CET Hidrocarburi, la telefon 0257/231367, 0357/412244, acesta având program permanent.

Începerea furnizării energiei termice pentru încălzire se va face în momentul în care timp de trei zile consecutiv, între orele 18-6 se vor înregistra valori medii ale temperaturii mai mici de 10 C.

JA – M.A.

Se fac probe FOTO: EPA

Au căutat maşinile defecte din trafic

Acţiune a poliţiştilor rutieri împreună cu inspectorii RAR pe Calea Aurel Vlaicu şi Calea Victoriei.

Controale „la sânge" FOTO: I.C.

ARAD. Toţi poliţiştii din cadrul Biroului Poliţiei Rutiere Arad au participat, joi, începând cu ora 12.30, la o acţiune de amploare ce a avut loc pe Calea Aurel Vlaicu şi pe Calea Victoriei. Acţiunea a fost organizată în colaborare cu cei de la Registrul Auto Român (RAR), care au verificat starea tehnică a tuturor autovehiculelor trase pe dreapta de către poliţişti. Printre primele autovehicule oprite a fost un microbuz care s-a constatat că avea inspecţia tehnică periodică expirată. Inspectorii RAR au retras certificatul de înmatriculare şi i-au reţinut numerele de înmatriculare. Tot fără certificat de înmatriculare al maşinii a rămas şi şoferul care conducea un autoturism ce avea cauciucurile uzate.

Certificate retrase

În cele două ore de control în trafic, inspectorii RAR reţinuseră deja 12 certificate de înmatriculare din cauza defecţiunilor grave descoperite la autovehiculele trase pe dreapta. Pe de altă parte, poliţiştii rutieri au reţinut şase permise de conducere: trei pentru efectuarea de depăşiri neregulamentare şi trei pentru trecerea pe culoarea roşie a semaforului - şi au aplicat 65 de amenzi în valoare de 15.000 de lei. Cele mai multe sancţiuni s-au dat pentru nepurtarea centurii de siguranţă, neacordarea de prioritate şi folosirea telefonului mobil în timpul condusului. Poliţiştii Biroului Rutier Arad au spus că au organizat acţiunea rutieră pentru a asigura un climat de siguranţă în trafic şi pentru a preveni accidentele rutiere. **JA – I.C.**

Lucernă furată la Bocsig

BOCSIG. Prinşi la furat de zeci de kilograme de lucernă. Este vorba despre doi bărbaţi din localitatea Răpsig care au fost prinşi în flagrant în timp ce furau nu mai puţin de 70 de kilograme de lucernă de pe un teren aflat în extravilanul localităţii Bocsig. Prejudiciul a fost recuperat. Potrivit Inspectoratului de Poliţie Judeţean Arad, cei doi bărbaţi sunt cercetaţi sub aspectul săvârşirii infracţiunii de furt. **JA – I.C.**

Minor prins la furat în restaurant

ARAD. Poliţiştii Biroului de Investigaţii Criminale au identificat un minor bănuit că ar fi furat un telefon mobil. În urma cercetărilor efectuate s-a stabilit că G.M. în vârstă de 17 ani din oraş, aflat într-un restaurant din Arad, ar fi sustras un telefon mobil aparţinând unei tinere. Prejudiciul a fost recuperat, în timp ce tânărul s-a ales cu un dosar penal pe numele său pentru săvârşirea infracţiunii de furt. **JA – I.C.**

A fost prins FOTO: FAN

Impact devastator!

Impactul dintre cele două autovehicule a fost violent FOTO: VASILE OBŞITOŞ

Un autoturism a fost distrus aproape în totalitate în urma unei coliziuni cu un autotren.

MÂNDRULOC. Accident rutier în localitatea Mândruloc, joi dimineaţa, în jurul orei 5.25. Un autoturism marca Opel, condus de un tânăr în vârstă de 25 de ani, din judeţul Alba, a intrat în coliziune frontală cu un autotren marca DAF. Potrivit reprezentanţilor Inspectoratului de Poliţie Judeţean Arad, conducătorul Opel-ului (care se afla singur în maşină) circula din direcţia Deva spre Arad, iar în localitatea Mândruloc a pătruns pe contrasens şi a intrat în coliziune cu un autotren marca DAF care se deplasa dinspre Arad spre Deva. „Din primele cercetări efectuate la faţa locului, s-a stabilit că în jurul orei 5.25, în localitatea Mândruloc, C.P. de 25 de ani, din judeţul Alba, a condus un autoturism marca Opel, din direcţia Deva spre Arad, a pătruns pe contrasens şi a intrat în coliziune cu un autotren marca DAF care circula regulamentar din direcţia Arad - Deva", au declarat reprezentanţii IPJ Arad. Cel mai probabil, poliţiştii, impactul s-a produs pentru că şoferul ar fi adormit la volan.

Impact violent

În urma impactului, autotrenul a ajuns în şanţul de pe marginea drumului, iar maşina pe liniile de tramvai, blocând circulaţia. Coliziunea a fost atât de violentă încât autoturismul Opel a fost avariat aproape în totalitate. Pentru scoaterea şoferului din autoturism a fost nevoie de intervenţia echipajului de descarcerare din cadrul Detaşamentului de Pompieri Arad. Odată scos din maşină, tânărul a fost preluat de SMURD şi dus la Spitalul Judeţean. Şoferul a avut noroc, pentru că la cât de avariată era maşina pe care o conducea nimeni nu ar fi spus că a suferit doar o fractură de femur.

JA – I.C.

Circulaţie îngreunată

Traficul rutier a fost îngreunat în zonă, circulaţia desfăşurându-se pe o singură bandă până după ora 8.00, când un utilaj a ridicat autotrenul din şanţ şi maşina de pe liniile de tramvai. Între timp, în zona în care a avut loc accidentul, s-au format cozi de maşini care s-au întins pe câţiva kilometri.

SC FERONERIA PROD SA
ARAD CALEA 6 VÂNĂTORI NR. 51-53

ANGAJEAZĂ:

I.- 1 POST SCULER MATRITER pentru Stante si Matrite.

CANDIDATUL IDEAL:
- absolvent Liceu industrial , scoala profesionala ;
- vechime de cel putin 5 ani;

CERINŢELE POSTULUI :
CUNOŞTINŢE : tehnice bune, proceduri specifice de lucru şi ordinea de execuţie a acestora,
DEPRINDERI : analiză şi atenţie la detalii, capacitatea de a sesiza defectele, lucrul în echipă, îndemânare, precizie, rigurozitate, perseverenţă, folosirea terminologiei de specialitate.

RESPONSABILITATI:
- executa operaţiii specifice pentru realizarea stantelor si matritelor;
- verifica calitatea reperelor , conform instructiunilor de control;
- realizeaza calitativ si cantitativ norma de lucru,

II.-MUNCITORI PENTRU TURNATORIE METALE NEFEROASE
POSTURI DISPONIBILE: 7

DESCRIEREA POSTULUI:
- Turnarea metalelor neferoase în forme de lucru speciale,
CANDIDATUL IDEAL:
- Absolvent scoala generala sau profesionala;
RESPONSABILITATI:
- Executa operaţiunea de turnare a metalului
- Verifica calitatea reperelor turnate;

OFERIM:
- Salariu atractiv ;
- Tichete de masă ;
- Premii şi alte avantaje
INFORMAŢII:
- la telefon 250225 interior 134 .
- CV- urile în limba română se pot trimite:- fax: 0257/257127,e-mail la adresa: gabriela.nistor@feroneria.ro
Persoana de contact :
Nistor Gabriela, compartiment Resurse Umane.
(666703)

Apartamente noi în Arad, Calea A. Vlaicu (lângă Lidl şi Kaufland).
Preţuri promoţionale de lansare de la 26.660 € (tva inclus).

Se construieşte o nouă generaţie de apartamente în Arad!

De azi, arădenii au posibilitatea de a alege cel mai ridicat nivel de confort. S-a lansat Vivalia, un nou ansamblu rezidenţial dar şi o nouă generaţie de apartamente: confortabile, moderne, spaţioase, smart.

Info şi detalii: 0730 022 941

Apartamentele sunt cu 1, 2 şi 3 camere având compartimentări inteligente cu accent pe crearea de spaţii generoase în living şi bucătărie, locuri de parcare, parcări de biciclete spatii şi boxe de depozitare închise.

Sisteme SMART pentru siguranţa şi liniştea proprietarilor.

În Vivalia apartamentele dispun de sisteme smart de alerta prin SMS în caz de incendiu, inundaţie sau furt, videointerfon şi acces securizat.

www.vivalia.ro
(66670)

Sport

„Am petrecut o perioadă frumoasă la Sebiş, păcat că nu am promovat"

Marius Chindriş, fotbalist UTA

14

partide au fost programate pentru rugbiştii de la CS UAV Arad în sezonul 2014, ultima lor întâlnire cu balonul oval, din acest sezon, având loc sâmbătă, la Suceava. Bilanţul arădenilor este de 4 succese şi 9 înfrângeri, meciul din Bucovina urmând să desemneze clasificarea finală, 5 (în cazul unui succes) sau 6 (în cazul înfrângerii).

Week-end cu două competiţii pe apele Mureşului

ARAD. Cupa „Aradului" la dragon-boat îşi dispută sâmbătă, de la ora 13, o nouă ediţie, la concursul din zona Parcului Europa putând concura echipe formate din 10 sportivi plus un toboşar. Tot sâmbătă, are loc şi Cupa „Mureş" la canotaj academic, eveniment ajuns la ediţia cu numărul 64 ce îşi doreşte promovarea sporturilor nautice arădene. Competiţia debutează la ora 10, desfăşurându-se între podul Decebal şi baza „Voinţa". **JA-D.L.**

Orgolii şi ambiţii la Sebiş

„Presiune mai mare e la ei" sau „Avem încredere în toţi cei implicaţi în meci, dar am cerut supervizor la arbitraj" - spun utiştii.

Ousmane Gueye ar putea fi, din nou, omul decisiv pentru UTA FOTO: FAN

ARAD. Ziua marelui meci se apropie. Naţional Sebiş - UTA a început deja, prin declaraţiile unui politician, care a spus că meciul va fi „blat". Normal, toţi cei implicaţi au respins acuzaţia. Ieri, într-o conferinţă de presă, cei de la UTA au vorbit despre jocul de la Sebiş, de sâmbătă (ora 17).

Au cerut supervizor

Încă de la început, team-managerul celor de la UTA, Decebal Grădinaru a declarat: „Este un meci în care tot trei puncte sunt în joc. E o încărcătură mai mare, dar cred că este alimentată de presă. Şi acesta e un meci ca şi celelalte, la fel de important. Cred şi sper că vom învinge, căci avem cel mai bun lot şi cei mai buni antrenori. Avem încredere în Comisia Centrală de Arbitri, în cei care vor împărţi dreptatea în teren, avem încredere şi că adversarii noştri îşi vor apărea corect şansele, precum o facem noi, dar am considerat că este nevoie de un supervizor şi am făcut o adresă la FRF în acest sens".

Vrea continuitate

La rândul său, antrenorul UTA-ei, Roland Nagy, a spus: „Am arătat potenţial încă de la început, avem şase puncte şi aş vrea să avem continuitate. Se întâlnesc două echipe bune, cu gânduri de promovare, Sebişul fiind o echipă cu stabilitate şi continuitate în ultimii doi ani. Fiind din acelaşi judeţ, cred că se dă o importanţă prea mare meciului, căci punctele sunt aceleaşi. Presiunea mai mare e la ei, au mai multă experienţă în liga a III-a. Sperăm să domine fair - play-ul, fotbalul să aibe de câştigat. Nu insunuez nimic, dar ar fi păcat să se întâmple ca anii trecuţi, când echipele din Arad se băteau între ele şi promova una din alt judeţ. Respect Sebişul, oamenii de acolo, am lucrat bine un tur de campionat cu ei, nu merg cu resentimente acolo ci doar să câştig cele trei puncte".

LEO SFÂRA
leo.sfara@russmedia.ro

Pun accent pe Cupă, dar nu uită de campionat

PÂNCOTA. Nou-promovata în liga secundă, Şoimii Pâncota, are un program dificil într-o săptămână, cu trei meciuri „de foc": două în campionat şi unul în Cupă. Toate-s importante, căci echipa antrenată de Dan Cuedan pune accent deosebit pe Cupa României.

Despre ce o aşteaptă pe Şoimii Pâncota ne vorbeşte căpitanul echipei, Cristian Irimia: „Bine că evoluam acasă în meciul cu Pandurii, din Cupă. Este o realizare că aducem în oraşul nostru o astfel de echipă. Avem numai de câştigat din acest meci, singurul impediment ar fi oboseala, căci ne aşteaptă partide importante şi în campionat, însă ne dorim să ne calificăm mai departe, să facem să se vorbească laudativ despre oraşul Pâncota. Întâlnim o echipă de valoare, însă nu e imposibil să o învingem, chiar dacă oltenii au cochetat şi cu Europa League. Pe de altă parte, ne dorim să facem o figură frumoasă şi în campionat, căci nu am cunoscut încă gustul succesului. Sunt sigur ca dacă şi noi ne facem datoria în teren şi adunăm puncte, cei din conducere se vor strădui să facă în aşa fel încât să fim mulţumiţi. Nu sunt probleme la Pâncota, noi jucăm şi ne facem datoria. Sunt convins că restul va veni ca o consecinţă firească". Aşadar un program încărcat pentru pâncotani, care nu stau deloc bine în clasamentul ligii secunde, dar fac performanţă în competiţia KO.

JA – L.S.

Cristian Irimia
FOTO: FAN

Licitaţie ratată pentru „Abel"

ARAD. Licitaţia fără niciun doritor pentru terenurile de la „Abel - Riviera"! Direcţia Judeţeană pentru Sport şi Tineret Arad a organizat, ieri, o licitaţie pentru atribuirea a patru terenuri de tenis din incinta Complexului Sportiv „Riviera", care au fost, în trecut, în administrarea lui Abel Apostol şi Adrian Buleu, protagoniştii nefericitului caz care a zguduit în urmă cu mai bine de un an întreaga ţară. Deşi s-au vândut două caiete de sarcini, nimeni nu s-a prezentat la licitaţie, astfel că potrivit reprezentantului DJST Arad, Adriana Surany, există mari şanse ca terenurile să rămână, asemenea celorlate două, în administrarea instituţiei conduse de către Dan Cuedan. Preţul de pornire al licitaţiei a fost de 2.851 de euro pe lună. **JA-D.L.**

Se cere falimentul SC FC UTA SA!

ARAD. Tribunalul Arad nu a soluţionat, nici ieri, contestaţia lui Adrian Marţian la masa credală, aşa că lucrurile nu s-au clarificat nici din acest punct de vedere.

Pe de altă parte, însă, administratorul judiciar, „Dinu, Urse şi Asociaţii", prin vocea lui Cristian Cristian, a cerut, nici mai mult, nici mai puţin, falimentul SC FC UTA SA. Cel mai probabil, văzând că nu se mai întâmplă nimic bun la societate, administratorul judiciar a ales calea cea mai simplă pentru a pune capăt agoniei. Ambele cauze au termen de soluţionare 30 octombrie. Aşadar, încă puţin şi se va semna „certificatul de deces".

Marţian şi Catanzaritti sunt responsabili pentru acest dezastru al unui club imens, care a făcut cinste Aradului.

JA – L.S.

Şoimii-Pandurii, marţi, la ora 16

PÂNCOTA. S-a dat publicităţii programul meciurilor din faza „16-milor" Cupei României la fotbal. Şoimii Pâncota va evolua pe teren propriu, marţi, de la ora 16, contra echipei Pandurii Tg. Jiu, meciul nefiind televizat.

Deşi au avut o propunere, conducătorii pâncotani au respins solicitarea „panduriilor", de a juca pe terenul din Târgu Jiu, semn că s-a pus mare preţ pe faptul ca localnicii să-şi vadă favoriţii într-o dispută împotriva unei grupări care a evoluat în cupele europene. Ocazie care nu se iveşte în fiecare zi. Aşadar, marţi, toate drumurile trebuie să ducă spre stadionul din Pâncota. De urmărit ar mai fi dacă echipa olteană va trimite la Pâncota cea mai bună echipă, sau va opta pentru una cu mai multe rezerve.

JA – L.S.

Maighan Simmons FOTO: JA

Cupa, prilej pentru reglaje

Univ Goldiş ICIM începe, sâmbătă, la Oradea, ascensiunea spre Final Four-ul Cupei României.

ORADEA. În speranţa că vor trece cât mai repede peste eşecul din Supercupă, baschetbalistele de la Univ Goldiş ICIM caută, în această perioadă, să acumuleze din punct de vedere fizic şi să regleze mecanismele din atac şi apărare. Astfel, dubla cu CSU Oradea, din prima fază a Cupei României este un bun prilej pentru antrenorul Jose Araujo de a exersa diferite scheme de joc şi formule de echipă în perspectiva confruntării cu CSM Târgovişte (27 septembrie) din debutul noului sezon al Ligii Naţionale.

Cu siguranţă, toate componentele lotului (excepţie Manea, indisponibilă) vor primi minute - sâmbătă, ora 17, la Oradea - pentru a demonstra că pot reprezenta soluţii viabile şi-n partidele cu miză. Pentru că, în mod logic, disputa cu orădencele nu ne poate bara accederea în sferturile competiţiei KO. Importantă e calificarea, dar esenţială rămâne îmbunătăţirea jocului.

„Vrem să uităm cât mai repede eşecul din Supercupă. Trebuie să muncim şi o să vină şi rezultatele. Cerem răbdare şi susţinere din partea suporterilor şi o să vină şi clipele frumoase. E început de sezon, nimic nu se decide în câteva săptămâni. Important e că avem potenţial, putem creşte. După sosirea lui Katherine Plouffe vom fi şi mai puternici" - a spus Jose Araujo, tehnicianul grupării galben-albastre.

În celelalte jocuri ale fazei I a Cupei României se întâlnesc: CSM Satu Mare - Rapid, Danzio Timişoara - Phoenix Galaţi, CST Alexandria - CSU Braşov, BCM Craiova - U Cluj, Nova Vita Tg Mureş - CSU Alba Iulia şi Sepsi Sf Gheorghe - CSM Târgovişte. **JA-D.S.**

Ghionion teribil pentru judoka Luca Kunszabo

ARAD. O secundă de neatenţie la ultimul antrenament înaintea participării la Campionatul European de judo pentru juniori de la Bucureşti i-a frânt visul arădeanului Luca Kunszabo. Considerat o mare speranţă a sportului pe tatami din România, Luca s-a prăbuşit în lacrimi la ultima repetiţie în drumul spre o medalie, un sparring împotriva unui sportiv egiptean. „Mistei Ippon", cum este alintat sportivul descoperit la şcoala de judo a LPS Arad, era creditat cu şanse la un loc pe podiumul european. Şi mai avea două competiţii importante în faţă: „Mondialele" de juniori şi „Europenele" de tineret.

Diagnosticul a fost crunt: disjuncţie claviculă braţ stâng şi minim opt săptămâni de repaos. Operat în regim de urgenţă la Oradea, Luca Kunszabo va rata tot sezonul. „Ghionion teribil pentru Luca. A muncit un an de zile, a făcut atâtea sacrificii şi ...totul s-a năruit într-o clipă. Mai are doi ani de tineret, sper să găsească puterea de a o lua de la început" - a spus prof. Mihai Telechi. **JA-D.S.**

Luca Kunszabo, în acţiune

UNIUNEA EUROPEANĂ · GUVERNUL ROMÂNIEI · Fondul Social European POSDRU 2007-2013 · Instrumente Structurale 2007-2013 · GUVERNUL ROMÂNIEI MINISTERUL MUNCII, FAMILIEI, PROTECȚIEI SOCIALE ȘI PERSOANELOR VÂRSTNICE OIRPOSDRU REGIUNEA VEST · FRG Vladimirescu FUNDAȚIA ROMANO – GERMANA VLADIMIRESCU

Investește în oameni!

FUNDAȚIA ROMÂNO – GERMANĂ Vladimirescu
în parteneriat cu: ASOCIAȚIA ALDMARIDIM, PRIMĂRIA COMUNEI BÂRSA, PRIMĂRIA COMUNEI GURAHONȚ ȘI PRIMĂRIA COMUNEI SĂVÂRȘIN

ORGANIZEAZĂ GRATUIT PENTRU PERSOANELE INACTIVE ȘI ȘOMERII DIN MEDIUL RURAL

cursuri de calificare/inițiere:

COAFOR și OPERATOR CALCULATOR – la Centrul din Aldești
OPERATOR CALCULATOR - la Centrul din Săvârșin

Informații și înscrieri:
- **ALDEȘTI** - 0751– 119346 – Giurescu Mariana
- **SĂVÂRȘIN** – 0743-183169 – Vodicean Adina

proiect: ***„OCUPPAT – Organizarea de Cursuri de Pregătire Profesională și Antreprenoriat la Țară" - ID 128576***
cofinantat din Fondul Social European prin Programul Operational Sectorial Dezvoltarea Resurselor Umane 2007-2013

(646018)

EUROSMART SOLUTIONS

EUROSMART I.P.U.R.L.
lichidator judiciar
al S.C. BUSINESS BV IMPORT-EXPORT S.R.L.

VINDE PRIN LICITAȚIE PUBLICĂ URMĂTORUL UTILAJ:

MOTOSTIVUITOR LINDE H 25 T model E 20 pe baterii
(nefuncțional, descompletat)
Preț: 2.480 Lei + TVA

Licitația se ține în data de 24.09.2014 orele 11.00 la sediul EUROSMART IPURL Arad, str. Dr. I. Georgescu nr. 4A.
În caz de neadjudecare licitația se va repeta, în aceleași condiții, în data de 01.10.2014, respectiv 08.10.2014 la ora 11:00
Înscrierea la licitație se face până în 23.09.2014, 30.09.2014, respectiv 07.10.2014 ora 14.00.
Cei care doresc să participe la licitație trebuie să achite garanția de participare, care este 10% din valoarea bunului/bunurilor + TVA.
Informații privind condițiile de participare la licitații și caietul de sarcini se pot obține la sediul EUROSMART IPURL ARAD 310087, str. Dr. I. Georgescu nr. 4 A.
Tel. 0257-257143; 0357-100134; 0737-577010. E-mail : office@eu-smart.ro

(678080)

EUROSMART SOLUTIONS

EUROSMART I.P.U.R.L.
lichidator judiciar
al S.C. VILAGAȘU BĂTRÂN S.R.L.

VINDE PRIN LICITAȚIE PUBLICĂ URMĂTORUL BUN IMOBIL:

GRAJD ANIMALE NR.5 - 2.171 mp,
Situat în Șicula, FN, județul Arad, CF nr. 3476/E/Șicula, nr. top 999/1/2/1/f.5
Terenul aferent este proprietatea societății comerciale **Texas Farming S.R.L., societate în faliment**

PREȚ DE PORNIRE: 12.860,62 EURO

Licitația se ține în data de 25.09.2014 orele 09.00 la sediul EUROSMART IPURL Arad, str. Ioan Georgescu nr. 4 A. În caz de neadjudecare licitația se va repeta, în aceleași condiții, în data de 02.10.2014, 09.10.2014 respectiv 16.10.2014 la ora 09:00.
Înscrierea la licitație se face până în 24.09.2014, 01.10.2014, 08.10.2014 respectiv 15.10.2014 ora 14.00.
Cei care doresc să participe la licitație trebuie să achite garanția de participare, care este 10% din valoarea bunului/bunurilor + TVA.
Informații privind condițiile de participare la licitații și caietele de sarcini se pot obține la sediul EUROSMART IPURL ARAD 310087 Ion Georgescu nr. 4 A. Tel. 0257-257143; 0357-100143; 0732-712904; E-mail: office@eu-smart.ro

(678086)

EUROSMART SOLUTIONS

EUROSMART I.P.U.R.L.
lichidator judiciar al
S.C. ALIMPEX TRADING CO S.R.L.

VINDE PRIN LICITAȚIE PUBLICĂ URMĂTORUL BUN IMOBIL

DEPOZIT CU ANEXE ȘI TEREN
Situate în Lipova, str. Lugojului FN, jud. Arad
Suprafață clădiri: 6.894 mp
Suprafață teren: 11.410 mp

PREȚ DE PORNIRE: 121.070 Euro + TVA

Licitația se ține în data de **25.09.2014** ora **12.00** la sediul **EUROSMART IPURL** ARAD 310087 str. Ion Georgescu nr. 4 A. În caz de neadjudecare licitația se va repeta, în aceleași condiții, în data de **02.10.2014, 09.10.2014 respectiv 16.10.2014 la ora 12:00.**
Înscrierea la licitație se face până în **24.09.2014, 01.10.2014, 08.10.2014 respectiv 15.10.2014 ora 14.00.**
Cei care doresc să participe la licitație trebuie să achite garanția de participare, care este 10% din valoarea bunului/bunurilor + TVA.
Informații privind condițiile de participare la licitații și caietele de sarcini se pot obține la sediul EUROSMART IPURL ARAD 310087, str. Dr. I. Georgescu nr. 4 A.
Tel. 0257-257143; 0357-100143; 0732-712904; E-mail: office@eu-smart.ro

(678088)

MIGE PROD S.R.L.
din Fântânele **ANGAJEAZĂ**
MUNCITORI pentru montat și cartonat schelete, pentru mobilă tapițată.
Asigurăm salar atractiv, tichete de masă și transport din Arad.
Informații la telefon: 0257-456.100

(544833)

VBN ***Doors*** SRL producator de usi din lemn ***angajeaza*** *tamplari universali, operatori la masini de prelucrat lemn si muncitori necalificati*. Se asigura pachet salarial atractiv, transport la /de la locul de munca. Informatii la telefon 0257339030; 0744628465. CV-urile se pot depune la sediul firmei din Arad Calea Bodrogului nr. 64, pe fax la 0257339040 sau email marcel@vbndoors.ro

(667101)

Școala Postliceală F.E.G. Arad

Admitere 2014-2015

Specializări:
1. Asistent medical generalist;
2. Asistent medical de farmacie;
3. Asistent medical de igienă;
4. Asistent medical de laborator;
5. Asistent medical de radiologie;
6. Asistent medical de nutriție și dietetică;
7. Asistent medical de balneofiziokinetoterapie;
8. Asistent pentru ocrotirea persoanelor vârstnice;
9. Ergoterapeut.

Se pot înscrie absolvenți de liceu cu sau fără diplomă de bacalaureat, durata studiilor fiind de 2/3 ani. Diplomele sunt recunoscute în țară și în străinătate.
Înscrierile se fac de luni până vineri între orele 08.00-16.00, la Colegiul Economic Arad, Piața George Enescu, nr. 2.

Informații telefon: 0760 663 937; 0745 320 623.

(527740)

SC **IF TEHNOLOGII** (Arad) SRL

ANGAJAEAZĂ

- **ȘOFER cu experiență. Atestat transport marfă;**
- **OPERATORI STAȚIE procesare deșeuri. Studii medii, cunoștințe de mecanică.**

CV-uri pe adresa de e-mail office@incinerator.ro și fax ***0264415268*** sau personal la adresa: str. Egalității, nr. 4, Arad.

(678105)

SC SIRE SRL
Arad, Calea Zimandului FN

ANGAJEAZĂ:
OPERATORI ASAMBLARE CABLAJE
(femei) absolvenți a minim 10 clase.
Informații suplimentare la sediul nostru sau la telefon 0257-218-748 între orele 09:00 – 16:00.

(7643 - H 604357)

ANUNȚ

Societatea Agricolă Combinatul Agroindustrial Curtici *titular al proiectului* ***„Extindere suprafață depozitare dejecții prin construire iaz biologic de depozitare și stocare dejecții lichide, în comuna Macea, FN, jud. Arad"*** *anunță publicul interesat asupra luării deciziei etapei de încadrare de către Agenția pentru Protecția Mediului Arad în cadrul procedurilor de evaluare a impactului asupra mediului și de evaluare adecvată, pentru proiectul menționat mai sus.*
Proiectul deciziei de încadrare și motivele care o fundamentează pot fi consultate la sediul Agenției pentru Protecția Mediului din Arad, Splaiul Mureș, FN, de luni până vineri, între orele 09-14, precum și la următoarea adresă de internet: www.apmar.anpm.ro
Publicul interesat poate înainta comentarii/observații la proiectul deciziei de încadrare în termen de 5 zile de la data publicării prezentului anunț, până la data de 23.09.2014.

(678079)

---

eBCC CABINET INDIVIDUAL DE INSOLVENȚĂ

CABINET INDIVIDUAL DE INSOLVENȚĂ
BEJINAR COSMIN CĂLIN

În calitate de lichidator judiciar al
S.C. DALL GEANIOAN S.R.L.

VINDE LA LICITAȚIE PUBLICĂ

- Mașină de cusut DURKOPP ADLER **Preț 1.608,50 lei + TVA**
- Mașină de cusut PFAFF serie 9593 **Preț 1.072 lei + TVA**
- Mașină de cusut PFAFF tip 3101 **Preț 900 lei + TVA**
- Mașină de cusut MINERVA serie 6111 **Preț 938 lei + TVA**
- Mașină de cusut MINERVA serie 8460 **Preț 938 lei + TVA**

Licitația se va ține în data de 29.09.2014 ora 16.00 la sediul lichidatorului judiciar din Arad, str. Praporgescu nr. 19, ap.2
În caz de neadjudecare, licitația se va repeta, în aceleași condiții, în data de 09.10.2014 și 23.10.2014 la ora 16.00.
Înscrierea la licitație se face până în 27.09.2014 ora 16.00
Cei care doresc să participe la licitație trebuie să achite garanția de participare, care este 10% din valoarea bunului.

Informații privind condițiile de participare la licitații se pot obține la sediul lichidatorului judiciar din Arad, str. Praporgescu nr. 19, ap.2
Tel. 0747-47.84.87 office@lichidari.net

(678084)

SCP EXPERT SPRL *practicieni în insolvență*

EXPERT SPRL Arad în calitate de lichidator judiciar desemnat, anunță că prin Încheierea civilă nr. 276 din data de 13.08.2014 pronunțată de judecătorul sindic în dosarul 3985/108/2014 aflat pe rolul Tribunalului Arad s-a deschis procedura insolvenței prevăzută de Legea 85/2014 împotriva debitoarei SC ARMO BRAIN SRL cu sediul în Socodor, FN, jud. Arad, CUI 14677521, J02/466/2002. Ca urmare creditorii sunt invitați să ia cunoștință de următoarele termene:

a) termenul-limită de depunere de către creditori a opozițiilor la sentința de deschidere a procedurii, pronunțată ca urmare a cererii formulate de debitor, în condițiile art. 71 alin. (1), este de 10 zile de la data primirii notificarii;

b) termenul-limită pentru înregistrarea cererii de admitere a creanțelor asupra averii debitorului, este 26.09.2014;

Cererea de creanță va cuprinde: numele/denumirea creditorului, domiciliul/sediul, suma datorată, temeiul creanței, precum și mențiuni cu privire la eventualele drepturi de preferință sau garanții. La cerere se anexează documente justificative ale creanței și ale actelor de constituire de garanții, care se depun odata cu cererea, pana cel mai tarziu la termenul fixat pentru inregistrarea cererilor de admitere a creantelor. Cererile de creanță vor fi depuse sau transmise prin postă în 2 exemplare la Tribunalul Arad, Secția Civilă II, str. Gral. Vasile Milea, nr. 2 - 4, Arad, cod postal 310131, jud. Arad, cu mențiunea: "Cerere creanțe debitor SC ARMO BRAIN SRL dosar 3985/108/2014" și un exemplar la sediul lichidatorului judiciar, în Arad, str. D. Bolintineanu, nr. 5.

c) termenul de verificare a creanțelor, de întocmire și publicare în BPI a tabelului preliminar de creanțe, este 08.10.2014;

d) termenul de definitivare a tabelului creanțelor, este 03.11.2014

Toate cererile depuse in procedura insolventei se timbreaza cu 200 lei, taxe care se plateste la primaria localitatii unde este sediul fiecarui creditor al debitoarei.

În temeiul art. 47 si 100 alin. 1, lit. e) din legea 85/2014 lichidatorul judiciar convoacă adunarea creditorilor societății pentru data de **10.10.2014** ora 11[00] la sediul EXPERT SPRL, din Arad, str. D. Bolintineanu, nr. 5, cu următoarea ordine de zi: Alegerea comitetului creditorilor; Analiza situației actuale a debitoarei; Confirmarea și stabilirea retribuției lichidatorului judiciar; Diverse.

(679184)

PHOENIX COOPERATIVA DE CREDIT ARAD O.C., prin Lichidator cf. Legii 31/1990 CONSULT-AR MANAGEMENT LICHIDĂRI IPURL ARAD
În conformitate cu prevederile Legii 31/1990, VINDE LA LICITAȚIE în 29.09.2014 ORA 9:00.
Imobilul situat în comuna Hălmagiu, strada Bisericii nr.7, în suprafață totală de 7.333 mp, cuprinzând teren și consturcții, înscris în CF nr. 1277 Hălmagiu,
Imobilul situat în comuna Bârsa, sat Bârsa nr.50B, înscris în CF nr.1576 Bârsa,
Imobilul situat în oraș Lipova, strada Nicolae Bălcescu nr.1/a/3, ...scris în CF nr. 7163 Lipova.
...itația va avea loc la sediul lichidatorului din Arad, b-dul Revoluției ...18 și se va repeta în fiecare zi de LUNI. Prețurile de pornire la ...nsultate la sediul lichidatorului judiciar.
...re la tel: 0257/270121; 0745/656512.

(679146)

Firma germana Jürgen Schlösser Armaturen SRL,
angajeaza
muncitoare asamblare
cu domiciliul stabil în Arad. Interviu la sediul firmei din Arad, Zona Industriala Vest, str. IV, nr.10, în data de 22 si 23 septembrie între orele 9 – 12.

(679144)

...OP MONEASA
...ză
...omerciale din patrimoniu
...ul neadjudecării licitația se
...924.718.

(679150)

---

www.aradon.ro

Societate Comercială producătoare de mobilă **ANGAJEAZĂ:**
- **tâmplari (mașini + manual)**
- **muncitori necalificați**
- **lucrător mașină de copiat**
- **lucrători finisaj mobilă**

Telefon: 0722.591.489, 0731.170.242

(613252)

Va juca într-un nou film din seria „Bourne”

ROL. Actorul Matt Damon și regizorul britanic Paul Greengrass plănuiesc să realizeze o nouă peliculă din franciza „Bourne”, iar anul de lansare pe marile ecrane ar putea fi 2016. Matt Damon, în vârstă de 43 de ani, și regizorul britanic Paul Greengrass încearcă să încheie un acord cu studiourile Universal pentru realizarea unui nou film din seria cu spionul amnezic Jason Bourne, personaj făcut celebru de starul american. Greengrass, în vârstă de 59 de ani, va fi și scenaristul noii producții, fiind pentru prima dată când va avea o astfel de contribuție la seria „Bourne”, după ce a regizat al doilea și al treilea film al francizei, „Supremația lui Bourne/ The Bourne Supremacy”, din 2004, respectiv „Ultimatumul lui Bourne/ The Bourne Ultimatum”, din 2007. Dacă negocierile cu Universal vor fi fructuoase, Greengrass va trebui să ducă intriga scenariului într-o direcție cu totul nouă.

D-ALE ACTORILOR

MESAGER AL PĂCII

Climă. Leonardo DiCaprio a fost numit mesager al păcii pentru Organizația Națiunilor Unite (ONU), poziție din care va încerca să crească gradul de conștientizare privind schimbările climatice. DiCaprio, care este de mulți ani un activist implicat în problemele climatice și de mediu, se va adresa reprezentanților ONU la un summit pe tema schimbărilor climatice, pe 23 septembrie, cu o zi înainte de Adunarea Generală anuală a organizației.

IAHT DE 410.000.000 $

Investiție. Brad Pitt și Angelina Jolie au început să facă achiziții exorbitante. Starurile tocmai și-au cumpărat un iaht de lux de 410.000.000 $, în care vor investi încă 325.000.000 $ pentru renovarea și îmbunătățirea ambarcațiunii. Cuplul va apela la o companie italiană pentru restaurarea vasului, punându-i podele din marmură, dar și un sistem de camere de supraveghere care îi va feri de curiozitatea paparazzilor.

CONFUNDAT CU EINSTEIN

Restricție. Actorul Shia LaBeouf a obținut de la justiția americană un ordin de restricție pe numele unei admiratoare care spunea că artistul american este de fapt Albert Einstein. Graciela Nahle, în vârstă de 31 de ani, a fost arestată în momentul în care s-a furișat pe proprietatea pe care starul de cinema o deține în Los Angeles. Conform documentelor oficiale depuse la tribunal, Graciela Nahle le-a spus polițiștilor că Shia LaBeouf este de fapt Albert Einstein.

ARESTATĂ PENTRU PROSTITUȚIE

Confuzie. Actrița Daniele Watts a fost arestată pentru prostituție pentru că și-a sărutat iubitul în public. Vedeta de culoare se afla împreună cu iubitul ei (alb) în mașină, lângă studioul de filmare. Era îmbrăcată decent și își sărutase iubitul pe care îl văzuse după o zi. Din senin, un agent de poliție a venit la ei, le-a cerut să coboare din mașină și să se legitimeze. Când actrița a cerut explicații, i-au fost puse cătușele.

BOX OFFICE ROMÂNIA

→	**1. ÎN MIJLOCUL FURTUNII** (1 SĂPT.)	11.850	225.763,70
→	**2. PRECUM ÎN IAD, AȘA ȘI PE PĂMÂNT** (1 SĂPT.)	8.636	157.878,70
→	**3. DACĂ AȘ RĂMÂNE** (1 SĂPT.)	8.147	139.185,00
↓	**4. HAI SĂ FIM POLIȚIȘTI!** (5 SĂPT.)	115.125	1.933.421,00
↑	**5. CASA MAGICIANULUI** (5 SĂPT.)	75.278	1.250.533,00
↓	**6. ȚESTOASELE NINJA** (4 SĂPT.)	72.611	1.391.708,68
↓	**7. GARDIENII GALAXIEI** (6 SĂPT.)	164.458	3.258.680,00
↓	**8. LUCY** (7 SĂPT.)	203.151	3.551.823,23
↓	**9. DARUL LUI JONAS** (2 SĂPT.)	21.217	383.331,75
↓	**10. THE EXPENDABLES 3: EROI DE SACRIFICIU** (3 SĂPT.)	46.031	796.197,26

„Filme plictisitoare”

PREVIZIBIL. Într-un interviu acordat revistei Playboy, David Fincher a vorbit despre noul său film, Gone Girl, dar și despre The Game - thriller-ul său de acum 17 ani. Cineastul a menționat că nu a fost prea mulțumit de finalul lui The Game și a explicat apoi de ce nu ar face niciodată un film inspirat din benzile desenate. „Am înțeles abia acum că soția mea avea dreptate. Nu am gândit bine al treilea act al lui The Game și asta a fost vina mea, deoarece mi-am imaginat că a ține totul în suspans până la sfârșit poate fi amuzant și eliberator”.

„Eu știu ce-mi place la un film, iar ce-mi displace cu totul este să nu știu în ce direcție o ia acesta. Însă în zilele noastre este greu să captivezi întru totul publicul. El vrea să vadă tot filmul într-un trailer de 90 de secunde”, a mai explicat Fincher. În această ordine de idei, cineastul consideră filmele cu supereroi ale Marvel și DC Comics ca fiind trase la indigo și previzibile. „Mi se par plictisitoare”, a spus el.

Life of Crime

Schimb de dame sexy

O comedie savuroasă, cu evenimente incredibile, duble trădări și întorsături de situații.

RELAȚII. Cu douăzeci de ani înainte de JACKIE BROWN, Ordell Robbie (Mos Def) și Louis Gara (John Hawkes) ajung să se cunoască la pușcărie, unde sunt amândoi închiși pentru furt de mașini. Când Louis e eliberat, lui Ordell îi vine ideea să șantajeze un dezvoltator imobiliar corupt din Detroit, Frank Dawson (Tim Robbins), care deține milioane de dolari ascunși prin conturi off-shore.

În poveste ajunge să fie implicată Mickey Dawson (Jennifer Aniston), soția frumoasă a lui Frank, care suferea de plictiseală în căsnicia ei nefericită și care trecea printr-o criză de identitate. Louis și Ordell își închipuie că, dacă o răpesc pe Mickey și cer un milion de dolari răscumpărare, Frank Dawson n-o să aibă curajul să meargă la poliție să-i denunțe, pentru că ei, răpitorii, ar putea să-i dea în vileag afacerile ilegale. Un plan perfect, deci ce ar putea să meargă prost?

Mickey e răpită și dusă la casa lui Richard Edgar Monk (Mark Boone Junior), un simpatizant nazist idiot și grotesc, înnebunit după arme. Singura problemă deocamdată ar fi că există un martor la momentul răpirii, un vecin pe care îl cheamă Marshall Taylor (Will Forte), care tocmai încerca să aibă o aventură cu Mickey. Acesta are acum dilema morală de a recunoaște căera pe cale să comită un adulter și să ofere poliției informațiile necesare, sau să se dea deoparte și să aștepte să vadă ce se întâmplă cu Mickey.

Dar cel mai important e că Mickey, Louis și Ordell nu știu un lucru: Frank tocmai depusese cererea de divorț.

Pentru ca lucrurile să meargă și mai rău, intră în scenă Melanie (Isla Fisher). E amanta sexy și isteață din Bahamas, acolo unde Frank are un bârlog secret. Aceasta preia controlul și reușește să manipuleze și să deturneze complet șantajul. Îi dă lui Frank ideea că poate nici nu o vrea înapoi pe Mickey, acum că vrea să divorțeze de ea...

Urmează o serie de evenimente incredibile, duble trădări, întorsături de situații și un soi de violență care nu poate fi decât produsul unei minți imaginative precum cea a lui Elmore Leonard.

Regia: Daniel Schechter, **Cu:** Mos Def, John Hawkes, Jennifer Aniston, Isla Fisher, **Gen film:** Comedie, Crimă, SF, **Durata:** 98 minute, **Premiera în România:** 19.09.2014

The Maze Runner

Labirintul: Evadarea

MISTER. Thomas se trezește într-un lift care urcă încet. Când liftul se oprește și ușile se deschid, ajunge în mijlocul unei colonii de băieți care îl întâmpină în Luminiș - un vast spațiu deschis înconjurat de ziduri uriașe de beton. Mintea lui Thomas este pustie. Nu știe unde este și de unde a venit; nu își amintește cine sunt părinții lui, ce trecut a avut sau măcar cum se numește.

Thomas și ceilalți nu știu cum sau de ce au ajuns în Luminiș. Știu doar că în fiecare dimineață se deschid uriașele uși de beton care dau spre Labirint. Ușile se închid în fiecare seară, la apusul soarelui. La fiecare 30 de zile, liftul aduce un nou băiat. Comportamentul Labirintului fiind previzibil, sosirea lui Thomas era așteptată. Dar, cu mai puțin de o săptămână după aceea, se produce un eveniment neașteptat: ușile liftului se deschid din nou, scoțând-o la iveală pe Teresa, prima fată care ajunge în Luminiș.

Thomas află că fiecare locuitor al Luminișului are un rol de jucat, de la grădinărit și construcții la calitatea de alergător de elită care cartografiază zidurile Labirintului ce îi ține captivi, ziduri care își schimbă configurația în fiecare noapte. Alergătorii Labirintului se luptă cu timpul, încercând să acopere o suprafață cât mai mare până la sfârșitul zilei, când Labirintul se încuie, iar pe coridoarele structurii de beton încep să dea târcoale ucigătorii Grievers, entități biomecanice.

Chiar și ca nou-venit, Thomas are o senzație neliniștitoare de familiaritate cu Luminișul și cu Labirintul. Ceva zăvorât în amintirile lui ar putea fi cheia care să rezolve misterele Labirintului și poate chiar pe ale lumii de dincolo de acesta.

Regia: Wes Ball, **Cu:** Ki Hong Lee, Dylan O'Brien, Blake Cooper, Aml Ameen, **Gen film:** Mister, SF, Thriller, **Durata:** 113 minute, **Premiera în România:** 19.09.2014

Brâncuși... din eternitate

Brâncuși... din eternitate

DRAMĂ. Trei perioade de timp, trei povești, trei planuri și trei personaje construiesc intriga filmului „Brâncuși din Eternitate”, poveste care încearcă să zugrăvească personalitatea sculptorului Constantin Brancuși. Fiecare personaj vorbește, în felul său, despre talentul și operele unuia dintre cei mai mari artiști.

Povestea principală este cea despre Brancuși în perioada lui de maturitate, atât fizică cât și creativă. Este perioada care urmează sosirii lui la Paris, perioada prieteniei cu Modigliani dar și a relației cu Martha, unul dintre modelele lui, poate chiar modelul lui preferat. În ciuda nenumăratelor lui trădări, Martha îi rămâne credincioasă până la moartea ei.

A doua poveste este a lui Marin Etu, un student la Arte plastice, în București, în perioada instaurării regimului comunist. Din cauza unor critici aduse unora dintre membrii Academiei Romane care au refuzat moștenirea pe care Brancuși ar fi vrut s-o lase statului roman, este condamnat la 13 ani de detenție. După ce este eliberat, Securitatea îl obligă să falsifice multe din lucrările lui Brâncuși.

A treia poveste îl are în centrul ei pe Milarepa, un mare învățat ce a trait în sec. al XII-lea în Tibet. Milarepa e evocat de multe ori de Brâncuși, mare admirator al învățăturilor sale. Dar și de Marin Etu. În timpul detenției datorită unui coleg de celulă, Marin Etu ajunge să afle multe despre viața lui Milarepa. Milarepa este liantul dintre sculptorul Brâncuși și falsificatorul Marin Etu, liantul dintre destinele lor.

„Brâncuși din Eternitate” este un film despre căutarea adevărului și a perfecțiunii în artă, dar și despre dezamăgirile provocate de nerealizări. Este, însă, și un film despre cel care le influențează viețile până în clipa trecerii în singurătate...Milarepa.

Regia: Adrian Popovici, **Cu:** Ioan Andrei Ionescu, Iulia Verdeș, Claudiu Bleonț, **Gen film:** Dramă, **Premiera în România:** 19.09.2014

DECESE

Cu profundă tristeţe anunţăm încetarea din viaţă
la doar 64 de ani a celui care a fost
soţ, tată şi bunic
SZATMARI IOSIF
Dumnezeu să-i dea odihnă veşnică! Înmormântarea va avea loc vineri, 19 septembrie 2014, orele 16.00, la cimitirul Eternitatea (UTA).
Soţia Ema, copiii, ginerele, nora şi nepoţii

Cu durere în suflet anunţăm decesul dragului nostru,
LELEA PETRU
la vârsta de 94 ani,
cântăreţ bisericesc timp de 70 ani,
veteran de război.
Slujba de înmormântare va avea loc astăzi, 19 septembrie 2014, ora 15:00 la Biserica Ortodoxă din str. Renaşterii nr. 11, urmată de înhumarea la Cimitirul din Micălaca.
Familia îndurerată

CONDOLEANŢE

Suntem alături de tine Ema, în aceste grele momente şi îţi transmitem sincere condoleanţe. Dumnezeu să-l odihnească în pace pe
IOJI.
Ica şi Hose

Sincere condoleanţe familiei Tocoian Simona şi Daniel în aceste momente de adâncă întristare. Dumnezeu să vă mângâie inimile şi să vă îmbărbăteze în nădejde!
Cu profundă compasiune,
colectivul Liceului Baptist Arad

Suntem alături de colega noastră, Ecaterina Olai în acest moment dureros pentru ea. Transmitem familiei sincerele noastre condoleanţe!
Colectivul firmei Amatex

Suntem alături de colega noastră, Liria Lazi în acest moment dureros pentru ea. Transmitem familiei sincerele noastre condoleanţe!
Colectivul firmei Amatex

MULŢUMIRI

Mulţumesc tuturor celor care mi-au fost alături în momentele grele ale despărţirii de cel care a fost dragul meu soţ,
UDREA MIHAIL.
Soţia îndurerată, Udrea Lucia

COMEMORĂRI

Azi, la 6 ani, o clipă de aducere aminte, lacrimi şi flori la mormântul celei ce a fost soţie, mamă şi soră,
DUMA DANIELA.
Familia

SERVICII FUNERARE

(H-7489281)
IN MEMORIAM
NON STOP!
KUKI - servicii funerare complete
Producător de sicrie - oferă sicrie la preţ de producător.
Pentru membrii C.A.R.P. transport gratuit atât în oraş, cât şi în judeţ.
GRATUIT rezolvăm actele la spital, primărie, casa de pensii şi C.A.R.P.
Transport intern şi internaţional ● Accesorii funerare.
Contact: Arad, Str. Mihai Eminescu nr. 4 (în curte), vis-a-vis de Cerbul Albastru.
Telefon: 0257/211929, mobil: 0723-343-964
www.inmemoriamkuki.com
Nou! Casă funerară - Strada Ştefan Ludwic Roth nr. 1 D, Grădişte

Au trecut douăzeci (20) de ani de la despărţirea de dragii noştri copii,
SANDA şi CRISTIAN ŢURCANU.
Cu durere în suflet anunţăm că parastasul va avea loc la Biserica Ortodoxă din Grădişte, sâmbătă, 20 septembrie, ora 12.
Veşnic îndureraţi: părinţii, fratele şi bunicii

Cu durere în suflet, lacrimi şi mult dor amintim celor dragi că se împlineşte un an de la despărţirea de iubita noastră soţie, mamă, soacră şi bunică,
TULCAN MARIA,
din Pilu.
Parastasul va avea loc duminică, 21 septembrie, ora 12, la Biserica Ortodoxă Pilu.
Vei rămâne veşnic în inimile noastre!
Familia îndoliată

An după an, ne năpădesc val după val amintiri dragi cu cea care ne-a fost lăsată pentru un timp cu noi,
DUMA DANIELA
(BÎC)
plecată în veşnicii la Tatăl Ceresc acum 6 ani. Nu te vom uita niciodată!
Părinţii: Maria şi Ioan,
surorile: Camelia şi Ligia,
cumnatul Dani şi
nepotul Teofil

Se împlinesc 6 luni de când a plecat dintre noi cel care a fost
MIHĂESCU GEORGE – ROMAN.
În loc de „La mulţi ani" îi spunem Dumnezeu să-l odihnească în pace. Parastasul va avea loc sâmbătă, 20 septembrie 2014 la Catedrala Nouă, la ora 11.
Familia

Tristă şi neuitată rămâne pentru noi ziua de 18 septembrie când în urmă cu 3 ani ne-a părăsit draga noastră mamă, bunică şi străbunică,
CONSTANTIN
DESENCA
(MAICHIŢA).
Nu te vom uita niciodată, purtând în sufletele noastre amintirile şi dragostea ta
„MAICHIŢO".
Fiicele Ivanca, Viorica, nepoţii Dănuţ şi Otilia, Mihaela, Ghiţă şi strănepotul Dean

Au trecut 40 zile de tristeţe şi de dor nemărginit de la plecarea soţului meu,
MÂRZA VICTOR.
Parastasul va avea loc sâmbătă, 20 septembrie 2014 la Catedrala Veche (Piaţa Mare) la orele 13:00. Dumnezeu să-l odihnească!
Soţia

Anunţurile de deces se publică GRATUIT!

S-a rupt firul vieţii tale/ Ca firul cel mai subţirel/ Când soarta vrea aşa să fie/ Zadarnic vrei să faci altfel/ Şi nu mai e nimeni în stare/ Să te-ntoarcă înapoi/ Să-ţi urez azi... „La mulţi ani!" să fii din nou aici cu noi, dragul meu soţ,
TRAIAN TOMESCU.
Soţia Victoria

Astăzi, 19 septembrie se împlinesc 4 ani de când a plecat la cele veşnice iubitul nostru tată, socru şi bunic,
BELKO GHEORGHE
lăsând în sufletele noastre un gol imens. Vei rămâne veşnic în inimile noastre.
Fiul Gheorghe, nora Rodica, nepoata Adina

Amintiri dragi, durere, lacrimi şi un dor nestins ne-au rămas în suflet de când în urmă cu 4 ani a plecat de lângă noi iubitul nostru tată, socru, bunic şi străbunic,
BELKO GHEORGHE.
Ne este dor de tine, de bunătatea şi dragostea ta cu care ne-ai înconjurat mereu. Dumnezeu să-ţi dăruiască pace şi odihnă veşnică!
Fiica Mariana, ginerele Andreas, nepoţii Norbert, Anna, Natalie şi Mario, strănepoata Michelle

O inimă bună a încetat să mai bată, în urmă cu 4 ani, un suflet bun s-a ridicat la cer iar noi ne amintim cu drag de tine,
BELKO GHEORGHE
şi îţi păstrăm profunda recunoştinţă pentru anii petrecuţi împreună. Dumnezeu să te odihnească în pace!
Soţia Florica, copiii Simona şi Marius, Dorin şi Toni, Marian şi Dana, nepoata Ananda

Se împlinesc şase săptămâni de la decesul celui care a fost soţ, tată, bunic şi frate,
judecător
SĂRARU IULIAN.
O clipă de aducere aminte pentru cei care l-au cunoscut. Slujba de pomenire va avea loc sâmbătă, 20 septembrie 2014 la mormântul din Cimitirul UTA Arad, ora 11. Dumnezeu să-l odihnească în pace!
Familia îndoliată

Se împlinesc 6 săptămâni de când m-a părăsit iubitul meu soţ,
VID TRAIAN.
Parastasul duminică, 21 septembrie 2014, ora 12:00 la Biserica Greco-Catolică de pe str. L.Blaga.
Soţia

Publicitate 0257-210.775

SERVICII FUNERARE

NOSFERATUM
SERVICII FUNERARE COMPLETE
Arad, str. Ghiba Birta nr. 26
Tel.: 0752 10 11 12
0357 80 48 38
NON STOP
e-mail: nosferatumarad@yahoo.com
www.nosferatum.ro
❖ Sicrie de la 390 lei;
❖ Consultanţă permanentă, medic constatator
❖ Rezovăm acte decedat: acte primărie, certificat de deces, adeverinţă înhumare, ajutor de deces, casa de pensii şi C.A.R.P.
❖ PRELUĂM DECEDAŢII DE LA MORGĂ
❖ TRANSPORT intern şi internaţional, GRATUIT în MUNICIPIU
❖ Igienizare, cosmetizare, îmbălsămare, incinerarii, repatrieri, capac frigorific
❖ Capelă (cimitir UTA)
❖ NOU! Gratuit oferim pentru pensionari, 50 colaceI.
434154

O rugăciune, o floare şi lacrimi pentru draga noastră,

CARMEN

astăzi, 19 septembrie 2014 când ar fi trebuit să împlinească 41 de ani.

Să te iubim a fost uşor, să te uităm este imposibil.

Familia

Pe 21 septembrie ai fi împlinit 26 de anişori. În loc de a-ţi spune La mulţi ani! vom aprinde o lumânare la tristul tău mormânt şi Îl vom ruga pe Bunul Dumnezeu să-ţi dea odihnă veşnică,

BUBELA COSMIN.

Ce n-am da să vii acasă/ Doar o clipă să vorbim/ Să ne spui că-ţi este bine/ Să ne liniştim puţin. Tu ai plecat, dar vei trăi veşnic în inimile noastre. Te vom plânge neîncetat până ne vom întâlni.

Mami şi fratele tău Paul

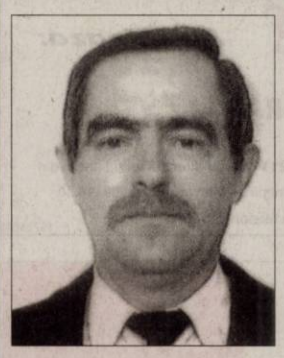

A trecut 1 an de când dragul nostru soţ, tată, socru, bunic şi ginere,

DUMEA FLORIAN

a plecat dintre noi. Parastasul şi sfinţirea crucii vor avea loc duminică, 21 septembrie 2014, ora 13:00, la Cimitirul din Grădişte. Dumnezeu să-l odihnească în pace!

Soţia Eva şi fiica cu familia

De 11 ani de când a plecat

LAVINIA

în veşnicie timpul nu a vindecat rana dar ne-a învăţat să trăim cu durerea în suflet. Aşteptăm revederea.

Miri, Lidia şi Mişu

Acum, când ne vom revedea după 40 de ani, noi colegii promoţiei 1970-1974 a Liceului Teoretic Cermei, împreună cu diriginta noastră profesor Cătană Dorina, ne vom aduce aminte cu respect şi dragoste de cei plecaţi prea devreme dintre noi, de profesorii:

LĂZUREANU TIBERIU, MÂNERAN IOAN, CĂLIN MARIN, BANDALAC VLADIMIR, PINŢA VICENŢIU

şi colegii:

PASCUŢIU FLORE, BELEI GHEORGHE, JURCĂ PAVEL, PURICE FLORE, GOLDIŞ PETRE.

Dumnezeu să-i odihnească în pace!

Oare acolo în ceruri se serbează majoratul? Au trecut 18 ani de jale şi dor iubita noastră,

CAMELIA.

Te-am iubit, te iubim, te vom iubi mereu.

Mami şi tati

Sunt 6 luni de la trecerea în nefiinţă a dragului nostru frate şi unchi,

OLĂRESCU PETRU.

Parastasul de pomenire va avea loc duminică, 21 septembrie 2014, ora 12 la Catedrala Veche.

Familia

Curg lacrimi fierbinţi pe mormântul mamei mele,

PESCARIU AURORA-IULIANA,

care ne-a părăsit acum 5 ani. Vei rămâne veşnic în inima mea!

Fiica Rodica

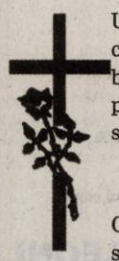

Un gând frumos, multe lacrimi şi o dragoste care nu va muri niciodată. Sâmbătă, 20 septembrie 2014 se împlinesc 9 ani de la dureroasa despărţirea de cea care a fost draga noastră fiică, soră şi nepoată,

HORPOS CRINA – VALERIA

din Grăniceri.

Candela dragostei va arde mereu în inimile şi sufletele noastre. Bunul Dumnezeu să-ţi odihnească sufletul în Împărăţia Sa, iar noi vom merge la tristul tău mormânt să aprindem o lumânare şi să-ţi ducem un buchet de flori!

Mama Florica, tata Gheorghe, fratele Ionel, mătuşile Zeni, Lucreţia, Florica şi bunica Florica

Ziua de 20 septembrie va rămâne pentru totdeauna una de doliu. Se împlinesc 2 ani de când iubita noastră mamă şi soţie,

FIREZAR (fostă TĂRĂBOANŢĂ) FLOAREA - MARIA

a trecut în veşnicie. Parastasul va avea loc sâmbătă, 20 septembrie, ora 11:30, la Biserica Ortodoxă de pe str. M. Eminescu.

Diana şi Nelu Firezar

Amintesc celor care au cunoscut-o, 22 septembrie de 7 ani plecată la timpul şi momentul nepotrivit a celei care a fost

CARAMAN ECATERINA.

Fie-i ţărâna uşoară!

Soţul îndurerat Caraman

Pios omagiu, tristă amintire, o rugăciune, o lacrimă şi o lumânare acum la împlinirea a 6 luni de când a plecat în eternitate dragul nostru frate, cumnat şi unchi,

MIHĂESCU GEORGE ROMAN.

Dumnezeu să-i dea odihnă veşnică!

Carol, Carmen şi Alex Cserneczky

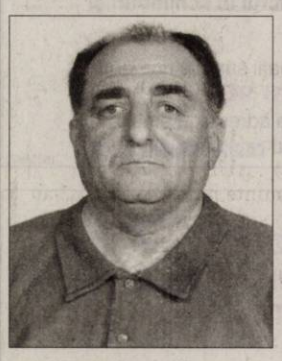

Tristă şi neuitată ziua de 18 septembrie 2012 când a plecat dintre noi soţul, tatăl, socrul şi bunicul,

ARDELEAN MIHAI (BUNU MIŞU).

Lacrimi, flori, rugăciuni pe tristul mormânt. Îl rugăm pe Bunul Dumnezeu să-l ierte şi să-l odihnească în pace!

Soţia Ani, fiica Mihaela, ginerele Liviu şi nepoata Andrada

Ai plecat acum un an, draga noastră soţie, mamă, bunică şi soacră,

STOIAN AURELIA

din Lipova

lăsând în urma ta durere, întristare şi lacrimi. Dragostea ta, iubirea ta, blândeţea ta ne lipsesc. Rugăm pe Bunul Dumnezeu să-ţi dea odihnă şi pace, iertare de păcate, iar noi vom merge la tristul mormânt să aprindem o lumânare, să-ţi ducem un buchet de flori şi multe lacrimi!

În veci nemângâiaţi: soţul Teodor din Lipova, fiul Dacian Stoian cu familia din Lipova, fiul Stoian Nelu cu familia din Timişoara, fiica Stoian Letiţia cu familia din Semlac şi fiica Vesalon Ana cu familia din Semlac şi Conop

O rugăciune, o lumânare şi o floare la mormântul părinţilor şi bunicilor noştru dragi:

POPA ERSILIA

– la patru ani şi

POPA TRAIAN

– la doisprezece ani de la trecerea în nefiinţă.

Dumnezeu să-i odihnească în pace!

Copiii şi nepoţii

Publicitate mică 0257-210.775

GARSONIERE

• **Vând garsonieră,** confort 1, parter, ultracentral. Telefon 0257/255031. 679149

AP.1 CAMERĂ

• **Vând apartament** ultracentral etaj 2/2, 1 cameră, bucătărie, baie, renovat. Preţ 18.000 Eur/negociabil. Tel.0747.331.033. 658391

AP.2 CAMERE-ARAD

• **Cumpăr apartament 1- 2 camere. Piata pe loc!!! 0744.849.390.** 266166

• **Cumpăr apartament** 1- 2- 3 camere, plata cash. Telefon 0746.055.126, 0724.512.512. 667103

• **Vând apartament** central Calea Romanilor, decomandat, 50 mp, et. 5 din 10, repartitoare căldură, apă, fără gaz (pe butelie) preţ 25.000 Euro. Informaţii la telefon 0724.952.097, orele 17- 20. 679152

• **Vând apartament** două camere, et. I şi unu la parter o cameră şi toaletă, 0743.141.713, centru. 653524

• **Vând apartament** 2 camere ARED, mobilat, utilat, contorizat, ☎0740.122.288. 666578

• **Vând apartament** 2 camere etaj 4/4, Bdul Revoluţiei nr. 31. Informaţii 0720.502.455. 660660

• **Vând apartament** 2 camere decomandate, situat lângă Piaţa Mihai Viteazul. Tel. 0741.520.611. 666699

• **Vând apartament** 2 camere, bloc ultracentral, renovat. Tel. 0257/212560. 670420

• **Vând apartament** 2 camere, central, etaj 2, confort 1, 28.000 Euro. Telefon 0749.586.726. 671367

• **Vând apartament** 2 camere mobilat şi utilat nou, zona 300, Malul Mureşului, preţ 36.000 Euro, exclus intermediar. Telefon 0734.147.072. 672703

• **Vând apartament** 2 camere, Micălaca, CF 1, 24.000 Euro fix. Telefon 0749.586.726. 672708

• **Vând apartament** 2 camere în Confecţii et. 3, utilat şi mobilat, preţ 27.000 Euro. Telefon 0747.814.212. 672710

• **Vând 2** camere, 2 balcoane, etaj 2, Podgoria. Tel. 0749.197.142. 669370

Mica publicitate 0257-210.775

AP.2 CAMERE-JUDEŢUL ARAD

• **Vând apartament** 2 camere în Ineu. Preţ convenabil. Tel. 0749.922.401. 679133

AP.3 CAMERE-ARAD

• **Vând (schimb)** apartament 3 camere central cu apartament 1 cameră, str. Horia nr. 10, Bl. H4, sc. F, et. II, ap. 5, după ora 16,00. 679161

• **Vând apartament** central, 3 camere, 129 mp, et. 1, renovat, 0740.252.855. 634983

• **Vând apartament** Samantha urcător, 91 mp, mobilat, 3 camere, ☎0744.877.027. 660533

• **Vând apartament** 3 camere decomandate, etaj 1, aproape de P-ţa M. Viteazul, zonă liniştită. Preţ: 48.000 Euro uşor negociabil. Tel.0771.543.837. 669354

• **Vând apartament** 3 camere, Florăria Iza, etajul 2, semidecomandat, 43.500 Euro. Telefon 0754.606.539. 671368

• **Vând urgent** apartament 3 camere, central, în localitatea Vladimirescu. Preţ 42.000 Eur/negociabil. Tel. 0756.780.849, 0721.859.036. 671380

AP.4 CAMERE-ARAD

• **Vând apartament** 4 camere, etaj 1, decomandat, zona Vlaicu, ☎0723.935.656. 671425

APARTAMENT LA CASĂ

• **Vând apartament** cu două camere, bucătărie, baie şi şpaiţ (la casă), preţ negociabil. Telefon 0257/251364. 679166

• **Vând apartament** 1 cameră, baie, bucătărie, cămară, coridor, 76 mp, central, 23.000 Eur/negociabil, ☎0752.425.210. 666671

CASE-ARAD

• **Vând casă** Aradul Nou, 1440 mp, toate utilităţile, locuibilă, 0257/287033, 0732.108.116. 658435

• **Vând casă** mare în Sânnicolau Mic (Arad), str. Steagului, vizavi de grădiniţă, 5 camere, dependinţe, intrări din 2 străzi. Tel.0733.883.460. 667092

• **Vând casă** recent renovată, cu grădină mare în Grădişte, str. Orion nr. 30. Informaţii: telefon 0740.512.942. 647288

• **Vând casă** tip vilă în Gai arhitectură deosebită. Telefon 0744.171.778. 670399

• **Vând casă** veche str. Cedrului, suprafaţa 650 mp, 35.000 Euro, negociabil. Telefon 0744.784.910. 633661

• **Vând casă,** central, Arad, 3 camere, baie, 55.000 Eur, ☎0744.627.861. 672443

• **Vând casă,** Desseanu, 2 camere, 107 mp, 37.000 Eur, 0722.288.955. 672871

CASE-JUDEŢUL ARAD

• **Vând casă** complexă, utilităţi, grădină mare, Moroda- Arad. Tel. 0723.309.668. 669355

• **Vând casă** cu anexe în comuna Mişca, central, 3.000 mp, 14.000 Eur. Tel. 0745.484.710. 648400

• **Vând casă** cu grădină în localitatea Tauţ, 8.000 Eur, ☎0743.198.342. 659447

• **Vând casă** în Şimand. Telefon 0744.160.042, 0788.385.219. 660840

• **Vând casă** în Călugăreni nr.59. Preţ 25.000 Eur. Tel. 0728.969.877. 668353

• **Vând casă** în comuna Dorobanţi nr.469, 25.000 Eur/negociabil. Tel.0748.075.399. 669356

• **Vând casă** în Tauţ, 2 camere+ mansardă, bucătărie, baie, apă curentă, încălzire centrală, teren 1.400 mp, 0756.988.064. 678087

• **Vând casă** 5 camere, anexe, gaz, apă-canal, Chişineu- Criş. Telefon ☎0733.673.675. 633664

• **Vând ieftin** casă loc. Buhani 56- Dezna, ocupabilă imediat, suprafaţa totală 880 mp, la şosea, 0770.708.355. 672683

• **Vând 2** case într- o curte, locuibile, şi în 2 rate, Bodrogul Nou, ☎0756.127.392. 654806

CASE-ALTE JUDEŢE

• **Vând casă,** Dombegyhaza, 2 camere, baie, bucătărie, gresie, faianţă, centrală lemne, mobilată, 1.600 mp, 13.000 Eur/negociabil, ☎0745.508.102. 644755

CASE DE VACANŢĂ-ALTE JUDEŢE

• **ARIEŞENI, teren- construcţii** cabane-vacanţă, curent- electric, eventual cabană, 0722- 257409. 678064

VILE-ARAD

• **Vând vilă** D+P+E+M în Micălaca. Informaţii telefon 0743.619.092. 671395

VILE-JUDEŢUL ARAD

• **Vând vilă** deosebită cu grădină cu vie şi pomi fructiferi, în Ghioroc. Preţ negociabil la vedere. Informaţii: tel. 0740.512.942. 647289

SPAŢII COM-ARAD

• **Cedez (vând)** stand Expo Market Jackson. Telefon 0756.321.260. 672699

TERENURI LOCAL

• **Loc de** casă Vladimirescu, toate utilităţile, proprietar, acte în regulă, 0743.502.222. 670405

• **Vând loc** pentru casă 550- 600 mp în centru Vladimirescu, la şoseaua principală (Progresului). Tel. 0740.044.100. 670383

• **Vând teren** Aradul Nou, 360 mp cu utilităţi. Telefon 0753.646.115. 648672

TERENURI JUDEŢ

• **Vând teren** agricol 0,58 ha în Ineu. Telefon 0257/511882. 659366

• **Vând teren** arabil în comuna Pilu. Preţ 5.000 Eur/ha, ☎0728.969.877. 668352

IMOBILE CHIRII

• **Închiriem câte** o cameră pentru studenţi sau elevi cu 350 lei camera, avem patru camere mobilate, în apartament la casă, încălzire proprie, frumos amenajat. Telefon 0723.233.159. 659444

• **Închiriez apartament** 2 camere, Grădişte, 100 Euro. Telefon 0770.849.646. 647278

• **Închiriez apartament** 2 camere, decomandat, utilat, Fortuna, 200 Eur, ☎0723.600.510. 659418

• **Închiriez apartament** 2 camere decomandat, mobilat, utilat, contorizat, strada Spitalului, 0745.534.927. 660644

• **Închiriez apartament** zona Intim 180 Euro, 0740.171.966. 660657

• **Închiriez apartament** 2 camere, ARED, utilat, contorizat, mobilat, ☎0740.122.288. 666571

• **Închiriez apartament** 2 camere, decomandat, toate utilităţile, termoteca proprie, amenajat deosebit, bloc ARED - UTA, 0724.896.823. 666576

• **Închiriez apartament** 2 camere, Aradul Nou, Aleea Muncii. Tel. 0741.196.555. 666637

• **Închiriez apartament** 1 cameră, mobilat, Vlaicu. Tel. 0748.726.345. 669364

• **Închiriez apartament** 2 camere decomandate, str.Traian Moşoiu, toate dotările, 200 Eur/negociabil, ☎0742.151.683. 669365

SC East Europe Tecnowind Srl Angajeaza:

SERIGRAF

CV-urile se vor trimite la nr.de fax **0257-211189** sau direct la sediul firmei din PARCUL INDUSTRIAL ZONA N-V, de luni pina vineri intre orele 08 -16.30.
Informatii suplimentare la telefon 0257-211188. (671404)

S.C. **LAZAR & SOHNE** S.R.L.
angajam:

- **Manipulant Marfuri**
- **Muncitori calificati / necalificati** - Sectia Preparate
- **Muncitori necalificati** - Sectia Igienizare (femei si barbati)
- **Femeie de serviciu pentru Birouri**
- **Electrician intretinere si reparatii**

Oferim salariu motivant, tichete de masa si decontare transport.
C.V.-urile se depun la sediul firmei (Arad, Calea 6 Vanatori, nr.1-3) la biroul Resurse Umane (672711)

SC Cotta International SRL firmă mixtă Româno - Elveţiană

SELECŢIONEAZĂ PERSONAL

- **TAPIŢERI cu experienţă în domeniu;**
- **MUNCITORI necalificaţi pentru sectorul lipit;**
- **TINERI ABSOLVENŢI (sc. profesională, liceu)**
  în vederea calificării în meseria de tapiţer;

Cerinţe: seriozitate, disciplină, program de lucru în două schimburi

Se oferă: • salarizare atractivă; • condiţii deosebite de muncă;
• bonuri de masă; transport gratuit pe raza oraşului Arad.
Cei interesaţi sunt rugaţi să se prezinte la sediul societăţii din Arad, str. Bicaz 1-5 (intrarea din Aleea Muncii), zilnic între orele 9.00 -14.00 (658416)

PORTA DOORS

PORTA KMI ROMÂNIA
www.portadoors.ro

ANGAJEAZĂ:

- **OPERATORI PRODUCŢIE**
- **OPERATORI CNC cu experienţă**

Cerinţe minime:
- disponibiliitate pentru lucru în 2 schimburi
- capacitate de integrare într-un mediu de lucru dinamic
- studii medii (calificarea în domeniul prelucrării lemnului – prezintă un avantaj)

Beneficii:
- salarizare atractivă şi bonusuri lunare în funcţie de performanţe
- tichete de masă din prima zi de lucru
- transport gratuit pe raza municipiului Arad
- oportunităţi de promovare

Cererile de angajare se depun la sediul firmei noastre

PORTA KMI ROMANIA
ARAD, Zona Industrială N-V, Str.III Nr.11
email: info_doors@porta.com.pl
fax: 0257.227.401 tel: 0257.227.400

Leoni Wiring Systems Arad ANGAJEAZA :

Operator Asamblare

Avantaje:

- *Transport asigurat in Judetul Arad*
- *Ore suplimentare platite*
- *Analize gratuite pentru angajare*
- *Asistenta medicala gratuita*
- *Oportunitati de promovare*
- *Pachet de servicii medicale gratuite pentru angajati si familiile acestora la una dintre cele mai moderne policlinici din Arad*

Cerinte minime:

- *Capacitate de integrare intr-un mediu de lucru dinamic*
- *Stare fizica buna, spirit de echipa, disponibilitate de lucru in 3 schimburi*

Cererile de angajare se depun la sediul firmei noastre.

Va rugam trimiteti aplicatiile la adresa: recrutare.arad@leoni.com

LEONI Wiring Systems Arad
Str. 1, no. 11 • Zona Industriala Arad, Jud Arad
Tel: 0257-205146, 0257-205266

LEONI

(7710 - H 618413)

---

cicor electronic solutions

ALEGE INTELIGENT
SALTUL ÎN CARIERA TA PROFESIONALĂ

NOI VĂ OFERIM
Un loc de muncă la standard occidental
Salariu de încadrare atractiv, prime lunare
Tichete de masă din prima zi de angajare
Transport gratuit

PENTRU POSTUL DE
MONTATOARE SUBANSAMBLE aveţi nevoie de:
Îndemânare şi seriozitate
Disponibilitate de a lucra pe 3 schimburi

VĂ AŞTEPTĂM în Arad, Zona Industrială Vest, str.I, nr.10
CV-ul se completează la sediul societăţii sau se trimite la adresa de **e-mail HR-Arad@cicor.com** **sau** la **nr fax 0257.216.733**
Informaţii la nr de telefon 0257.285.944
(658424)

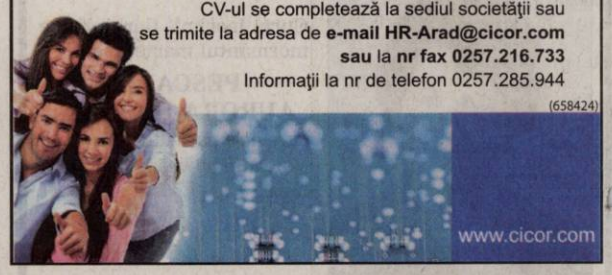

Adecco

better work, better life

ANGAJEAZA:

- Controlori calitate
- Operatori linie productie
- Montatori subansamble

Informatii la sediul firmei:
în ARAD
Str. Nicolae Bălcescu, nr.22
Tel. 0722 500 495
Orar: Luni-Vineri
între 10:00 - 16:00
oana.tripon@adecco.com
(670430)

TAKATA conduce activităţile europene ale Corporaţiei Takata din Tokyo, unul din producătorii de top de echipamente de siguranţa pentru industria automotive. Takata are 11.000 de angajaţi in Europa si aproape 29.000 peste tot in lume. Ca partener de încredere al companiilor producătoare de autoturisme, Takata dezvoltă si produce componente si produse de siguranta de înaltă calitate. Portofoliul de produse este compus din volane, sisteme de airbaguri, centuri de siguranta, componente electronice si senzori, precum si componente de habitaclu si sisteme de siguranta pentru copii. ***Pentru a ne întări echipa din Arad, suntem în căutare de:***

TAKATA

TAKATA ANGAJEAZA
TEHNICIAN MECANIC
· Fabrica Sculărie -
· 3 posturi disponibile –

· Cautam Tineri absolventi de şcoală profesională sau liceu tehnic (domeniu de specializare – mecanic, prelucrări mecanice), fara experienta in campul muncii, cu indemânare, răbdare si spirit de echipă;
· Te pregatim pentru meseria de sculer- matriter si vei invata procedeele de executie a reperelor prin procedee specifice sculerilor, prin frezare, gaurire, rectificare si strunjire.

Asteptam cererile voastre pe adresa e-mail resurse.umane@eu.takata.com, la numărul de fax 0257/203841 sau la sediul companiei Takata din Zona Industriala Arad Vest Str. III Nr. 9 (659377)

IHM TOTAL CONSULT

ITI DORESTI UN LOC DE MUNCA INTR-O COMPANIE SERIOASA SI MARE?

IHM TOTAL CONSULT
ANGAJEAZA
OPERATORI ASAMBLARE

Beneficii:
- Salariu motivant, tichete de masa
- Bonusuri de prezenta, de productie
- 200% plata orelor suplimentare
- 30% spor pentru orele de noapte
- Transport asigurat gratuit
- Asigurare medicala privata

Cerinte:
- Minimum 10 clase absolvite
- îndemânare bună, persoană motivată, serioasă si muncitoare
- disponibilitate pentru lucrul în schimburi şi
- în picioare

Pentru mai multe informatii suna la numarul:
0734 006 985
Asteptam CV-ul tau la adresa de email:
ana.covaci@ihm.ro sau recrutare@ihm.ro (635967)

---

aradjob.ro

MarlexDuo **MARLEX DUO COMPANY**
Oferim locuri de munca in Germania:

- **îngrijitoare bătrâni, salar 800 -1000 euro**
- **îngrijitori ferme de cai şi vaci (bărbaţi şi familii)**

Limba germana sau engleza nivel mediu

Informatii la tel: **0257-272325, 0374035858**
e-mail: resurse.umane@marlexduo.ro (623156)

KSS Key Safety Systems

lider mondial în producţia de sisteme de siguranta

ANGAJEAZA:

OPERATORI ASAMBLARE si MANIPULANTI MARFA
***INFORMATII:* 0372.572.250 sau szomorn@keysafetyinc.com** (642071)

Gi Group angajeaza:

- **OPERATORI PRODUCTIE**
- **MUNCITORI NECALIFICAŢI**
- **CONTROLOR CALITATE cu experienţă în volane**

Gi Group YOUR JOB, OUR WORK

Cerinte: minim 8 clase, vedere buna, disponibilitate pentru lucrul in 3 schimburi
Se ofera: pachet salarial atractiv, **transport asigurat**, tichete de masa, bonusuri lunare
Pentru mai multe detalii si programari, sunati la **0747.012.810.**
Puteti depune un CV direct la sediul nostru din Arad, Str. Piata Garii, bl. A, sc. G, ap. 26 (parter, langa Chic) sau trimiteti pe e-mail la adresa silvia.pantos@gigroup.com (490935)

EVIDENŢIAZĂ-TE!

Talon valabil până în 30 septembrie 2014

Text: **DATA apariţiei:**.....

.....
.....
.....
.....
.....
.....
.....

Date personale:

Nume şi Prenume:

Telefon:

Buletin de identitate:

TALON + PREŢUL CATEGORIEI AFERENTE

Anunţurile se preiau zilnic, la ghişeu, până în ora 16[00], după această oră, se pot prelua doar prin intermediul sistemului online de preluare al anunţurilor disponibil pe www.jurnalaradean.ro . Anunţurile de mică publicitate din Jurnal Arădean se publică pe baza talonului din ziar
Redacţia nu îşi asumă responsabilitatea pentru conţinutul anunţurilor de mică publicitate!

JURNAL ARĂDEAN

SC **DITRE INTERNATIONAL** SRL

Angajeaza:

- **confectionere pt. masina de cusut**
- **operatori calculator masina CNC in fabrica** (masini talat pal, burete, tesatura)
- **muncitori necalificati**
- **tamplari**
- **tapiteri**
- **planificator productie**

Oferim: salarii atractive,bonuri de masa,transport gratuit, analize la angajare gratuite.
Informatii la sediul firmei din Arad,Str. a-III-a,Zona Industriala Vest, Nr. 3, tel . **0257/216610** intre orele 9-14 de luni pana vineri (583484)

Publicitate 0257/280.904

CAUT FEMEIE PÂNĂ ÎN 55 ANI PENTRU
a ajuta şi însoţi copil de 14 ani cu dificultate la mers, 8 ore/zi.
Solicit persoană cu putere, răbdare şi optimism.
☎ 0722-886-899. (7861 - H 669131)

SCP EXPERT SPRL practicieni în insolvenţă

EXPERT SPRL, lichidator judiciar al **SC FAO FITO TEHN AGRO SRL**, anunţă vânzarea conform Legii 85/2006, prin licitaţie publică deschisă, cu strigare a spaţiului deţinut de SC FAO FITO TEHN AGRO SRL în localitatea Seleuş, jud. Arad, la preţul de **10.000 Euro. *Preţul menţionat nu conţine*** TVA. Imobilul este înscris în CF 300474 Seleuş. Spaţiul are o suprafaţă construită de 210 mp iar terenul aferent are o suprafaţă de 300 mp.

Garanţia pentru participare la licitaţie este de 10% din valoarea de pornire a imobilului.

Contravaloarea caietului de sarcini pentru imobilul menţionat este de 200 RON.

Licitaţia va avea loc în data de 02.10.2014, ora 14,00 la sediul EXPERT SPRL, situat în Arad, str. D. Bolintineanu, nr. 5, jud. Arad.

În caz de neadjudecare la licitaţia din 02.10.2014, licitaţia se va derula la data de 09.10.2014, la aceeaşi oră şi în acelaşi loc şi în cazul în care nici de această dată nu se va adjudeca, licitaţia se va relua pe data de 16.10.2014.

Înscrierile, achiziţionarea caietului de sarcini şi achitarea garanţiei de înscriere la licitaţie se pot efectua până în ziua lucrătoare anterioară licitaţiei, ora 16, la sediul EXPERT SPRL din Arad, str. D. Bolintineanu, nr. 5.

Anunţurile referitoare la licitaţiile organizate de EXPERT SPRL se găsesc şi la adresa www.expertarad.ro, rubrica "Vânzări-Licitaţii".

Relaţii la sediul EXPERT SPRL, tel. 0257/259740 Molnar Adriana şi dl. Anghel Răzvan, tel 0722343781.

EXPERT SPRL

Lichidator judiciar al **SC APM PROCONSULT SRL Arad**, anunţă vânzarea conform Legii 85/2006, prin licitaţie publică deschisă, cu strigare a următorului mijloc fix: GATER PRIMULTINI 19.703 lei.

Garanţia pentru participare la licitaţie este de 10% din valoarea de pornire a bunurilor.

Taxa de participare la licitaţie este de 50 RON.

Licitaţia va avea loc în fiecare miercuri, ora 15,00, începând cu data de 24.09.2013 la sediul EXPERT SPRL.

Taxa de participare şi achitarea garanţiei de participare la licitaţie se pot efectua până la data licitaţiei, ora 14,30.

Anunţurile referitoare la licitaţiile organizate de EXPERT SPRL se găsesc şi la adresa www.expertarad.ro, rubrica „Vânzări-licitaţii".

Relaţii la sediul EXPERT SPRL, tel. 0257/259740, d-na Molnar Adriana şi dl. Anghel Răzvan tel. 0722343781.

EXPERT SPRL

Lichidator judiciar al **SC INDCOOP BATTOCCHIO SRL**, anunţă vânzarea conform Legii 85/2006, prin licitaţie publică deschisă, cu strigare următorului activ deţinut de SC INDCOOP BATTOCCHIO SRL

- **Imobil Fabrica de mobilă** situat în Nădlac, str. N. Bălcescu, nr. 102, **la preţul de pornire de 40.000 Euro, preţ care nu conţine TVA**

Activul este amplasat pe o suprafaţă de 1608 mp.

Garanţia pentru participare la licitaţie este de 10% din valoarea de pornire a activului.

Contravaloarea caietului de sarcini pentru activ este de 300 RON.

Activul poate fi vizitat în Nădlac, la adresa indicată.

Licitaţia va avea loc în data de 03.10.2014, ora 13,00 la sediul EXPERT SPRL, situat în Arad, str. D. Bolintineanu, nr. 5, jud. Arad.

Înscrierile, achiziţionarea caietelor de sarcini şi achitarea garanţiei de înscriere la licitaţie se pot efectua până în ziua lucrătoare anterioară licitaţiei, ora 16, la sediul EXPERT SPRL din Arad, str. D. Bolintineanu, nr. 5.

În caz de neadjudecare la licitaţia din 03.10.2014, licitaţia se va derula la data de 10.10.2014, la aceeaşi oră şi în acelaşi loc.

Anunţurile referitoare la licitaţiile organizate de EXPERT SPRL se găsesc şi la adresa www.expertarad.ro, rubrica "Vânzări-Licitaţii".

Relaţii la sediul EXPERT SPRL, tel. 0257/259740, 0722/639843 d-na Molnar Adriana şi 0722/343781 dl. Anghel Răzvan.

EXPERT SPRL

Lichidator judiciar al **SC LINELAR SRL**, anunţă vânzarea conform Legii 85/2006, prin licitaţie publică deschisă, cu strigare următorului activ deţinut de SC LINELAR SRL format din două imobile alăturate :

- **Imobil** situat în Chişineu Criş, str. Vlad Ţepes, nr. 1, înscris în CF 300496 Chişineu Criş şi
- **Imobil** situat în Chişineu Criş, str. Infrăţirii, nr. 59/B, înscris în CF 300249 Chişineu Criş

la preţul de pornire total de 243.000 lei, preţ care nu conţine TVA

Activul este amplasat pe o suprafaţă de 2068 mp.

Garanţia pentru participare la licitaţie este de 10% din valoarea de pornire a activului. Contravaloarea caietului de sarcini pentru activ este de 350 RON. Activul poate fi vizitat în Chişineu Criş, la adresa indicată.

Licitaţia va avea loc în data de 30.09.2014, ora 14,00 la sediul EXPERT SPRL, situat în Arad, str. D. Bolintineanu, nr. 5, jud. Arad.

Înscrierile, achiziţionarea caietelor de sarcini şi achitarea garanţiei de înscriere la licitaţie se pot efectua până în ziua anterioara licitaţiei, ora 16, la sediul EXPERT SPRL din Arad, str. D. Bolintineanu, nr. 5.

În caz de neadjudecare la licitaţia din 30.09.2014, licitaţia se va derula la data de 07.10.2014, la aceeaşi oră şi în acelaşi loc, iar dacă nu se adjudecă activul nici la data de 07.10.2014, licitaţia se va relua pe data de 14.10.2014 la aceeaşi oră şi în acelaşi loc.

Anunţurile referitoare la licitaţiile organizate de EXPERT SPRL se găsesc şi la adresa www.expertarad.ro, rubrica "Vânzări-Licitaţii".

Relaţii la sediul EXPERT SPRL, tel. 0257/259740, 0722/639843 d-na Molnar Adriana şi 0722/343781 dl. Anghel Răzvan. (679184)

EUROSMART SOLUTIONS

EUROSMART I.P.U.R.L.
lichidator judiciar
al S.C. BUSINESS BV IMPORT-EXPORT S.R.L.

VINDE PRIN LICITAŢIE PUBLICĂ URMĂTOARELE BUNURI:

1. Teren intravilan arător 2 parcele, suprafaţă totală 13,195 mp, Parcela 1 - 934 mp + 4255 mp. si Parcela 2 - 8006 mp situate in Iratoş, FN, în incinta fostului AGROMEC Iratoş, Jud.Arad
Preţ: 42.359,11 euro + TVA

2. Hală de producţie cu teren aferent, suprafaţă teren 6,142 mp, suprafaţă construită 676 mp, Iratoş, FN, în incinta fostului AGROMEC Iratoş, Judetul Arad
Preţ: 44.926,34 euro + TVA

Licitaţia se ţine în data de 24.09.2014 orele 11.00 la sediul EUROSMART IPURL Arad, str. Dr. I. Georgescu nr. 4A.
În caz de neadjudecare licitaţia se va repeta, în aceleaşi condiţii, în data de 01.10.2014, 08.10.2014, 15.10.2014, 22.10.2014, respectiv 29.10.2014 la ora 11:00
Înscrierea la licitaţie se face până în 23.09.2014, 30.09.2014, 07.10.2014, 14.10.2014, 21.10.2014, respectiv 28.10.2014 ora 14.00.
Cei care doresc să participe la licitaţie trebuie să achite garanţia de participare, care este 10% din valoarea bunului/bunurilor + TVA.
Informaţii privind condiţiile de participare la licitaţii şi caietul de sarcini se pot obţine la sediul EUROSMART IPURL ARAD 310087, str. Dr. I. Georgescu nr. 4 A.
Tel. 0257-257143; 0357-100134; 0732-712904. E-mail : office@eu-smart.ro
(678083)

SPAŢII COM-ARAD

- **Închiriez hală** 212 mp în Parcul Industrial UTA. Telefon 0721.288.570. 678113
- **Închiriez sală** diferite evenimente, birouri, depozit, Câmpul Liniştii. Telefon 0727.892.162. 648381
- **Închiriez spaţiu** comercial, zona Fortuna, 0756.056.803. 642929
- **Închiriez 60** mp, str. Făt- Frumos, lângă staţia tramvai, 300 Eur,☎0740.661.596. 658410
- **Închiriez/vând hale** industriale la Sânleani: 1.000, 1.500, 2.500 mp cu sau fără activităţi de confecţii metalice şi colectare deşeuri, ☎0722.315.686. 670306
- **Închiriez 6- încăperi,** 2- băi, ultramodern, 206- mp, demisol, PRIMĂRIE, 0722- 257409. 678065

OFERTE LOCURI DE MUNCĂ

- **Angajăm şofer** pompe funebre, permis B, maxim 40 ani, ☎0749.592.670.
- **Angajăm şoferi** distribuţie naţională pe maşini frigorifice 20to. Telefon 0749.162.963.
- **Angajăm şoferi** profesionişti 20T loco Arad. Telefon 0732.790.804.
- **Angajăm bucătar** cu experienţă. Telefon 0745.265.109. Aşteptăm CV- urile email: mariarustic@yahoo.co.uk
- **Angajăm femei** de curăţenie pentru camere, fără experienţă. Telefon 0724.266.388.
- **Angajăm lăcătuşi** mecanici, şlefuitori metale, muncitori necalificaţi. Telefon 0749.151.408.
- **Angajăm montator** tâmplărie PVC cu experienţă, obligatoriu. Tel. 0740.003.141.
- **Angajăm muncitori** şi montatori tâmplărie aluminiu şi PVC. Tel. 0721.242.223. 671430
- **Angajăm muncitori** necalificaţi şi calificaţi pentru şantier construcţii. Tel. 0740.033.655.
- **Angajăm oameni** calificaţi şi necalificaţi în construcţii. Tel. 0734.692.169.
- **Angajăm paznic** de noapte, cameristă cu program redus, 0724.010.160, 0257/ 271350.
- **Angajăm personal** pentru fast- food. Tel. 0744.828.934.
- **Angajăm portari** pensionari şi tâmplari pentru punct lucru din Vladimirescu. Tel. 0724.276.130; orele 8:00- 14:00.
- **Angajăm rigipsari,** faianţatori şi zugravi. Telefon 0744.556.686.
- **Angajăm tineri** necalificaţi pentru meseriile de: desenator tehnic, strungar, erodor, sudor. Telefon ☎0257/ 281213. 678118
- **Angajăm urgent** confecţionere maşiniste, personal călcat/ ambalat şi control, 0740.163.752.
- **Angajăm vânzător** cu experienţă materiale construcţii. Tel. 0257/212266, e- mail: tigerarad1@tigeramira.ro
- **Angajăm vânzător/oare,** manipulant marfă, salar atractiv. Informaţii 0257/ 211158, 0740.247.386.
- **Angajăm vopsitor,** tinichigiu, mecanic, lăcătuş mecanic. Tel. 0741.082.278.
- **Angajez cameristă,** contract muncă, pensiune Micălaca. Telefon ☎0728.009.656. 672643
- **Angajez femei** peste 45 ani pentrru ansamblare manuală cabluri, 0749.109.172.
- **Angajez mecanic** utilaj pentru excavator/ buldoexcavator şi instalator. Tel.0722.325.613.
- **Angajez muncitori** necalificaţi în construcţii, maxim 30 ani. Tel. 0723.273.746. 669373
- **Angajez specialist** operare maşini CNC tăiere fire, schiţe tehnice, ☎0741.679.824. 670419
- **Angajez vânzătoare** alimentara non-stop. Tel. 0740.662.060.
- **Asociaţie din** Arad angajăm absolvent studii veterinare 4 ore, 0730.188.288. 678099
- **Autoservire angajează** personal experienţă raion mezeluri şi casiere. Tel. 0723.128.386.
- **Brutărie angajează** şofer distribuţie cu experienţă. Informaţii la telefon 0740.120.012.
- **Brutărie angajează** şofer distribuitor, vârsta 25- 40 ani, feliator pâine, ☎0744.875.054.
- **Centru medical** caută pentru colaborare/ angajare medic dentist. Tel. 0723.123.660.
- **Firmă pază** angajează agenţi pază zona Curtici Arad. Tel. 0746.284.759.
- **Firmă transport** angajează şofer profesionist cu atestat. Telefon 0722.395.117. 671341
- **Inginer constructor** angajăm, se acceptă şi tineri absolvenţi, 0788.686.268.
- **Laborator cofetărie** patiserie angajez cofetar cu sau fără calificare, 0257/ 279252.
- **Multinaţională angajează** stivuitorist cu experienţă. Tel. 0737.515.051.
- **Multinaţională angajează** operatori presare şi operatoare asamblare. Tel. 0737.515.051.
- **Pensiune turistică** caută cameristă/ femeie de servici, 0730.577.312.
- **Restaurantangajază ajutor** bucătar. Nu necesită experienţă. Telefon 0741.110.615.
- **S.C. angajează** instalatori termo- sanitari cu experienţă. Tel. 0722.577.523. 669372
- **S.C. angajează** muncitori calificaţi şi necalificaţi în construcţii, ☎0730.018.303, 0728.262.200.
- **SC angajează** şoferi cu atestat pentru intern şi extern, 0725.234.626.
- **SC angajează** manipulant depozit frigorific, zona Vlaicu. Telefon 0722.674.407. 656156
- **SC angajează** ospătar sau ospătară. Telefon 0722.274.848.
- **Se caută** muncitori calificaţi (meseriaşi) şi necalificaţi în construcţii, ☎0740.207.071.
- **Selectăm personal** în vederea angajării: şofer tir transport intern şi internaţional dubă frig. Tel. 0742.208.855.
- **Societate angajează** ajutor gestionar. Tel. 0730.101.320.
- **Societate comercială** angajează montator tâmplărie PVC şi aluminiu, 0722.289.666.

PRESTĂRI SERVICII

- **Acord garanţie,** repar maşini spălat automate, frigidere, piese originale, ☎0745.395.282. 670304
- **Executăm construcţii,** tencuieli, finisaje, zugrăveli, parchetări, faianţări. Seriozitate. Tel. 0754.337.238. 679131
- **Executăm zidărie,** tencuieli, zugrăveli, rigips, izolaţii, acoperişuri, fundaţii, consolidări, 0740.696.157. 660602

CONSTRUCŢII

- **Aduc balast,** griblură, nisip, pământ, ridic moloz, 0754.772.222. 660769
- **Aduc balast,** nisip, car moloz etc., 2- 20 mc, ☎0745.036.969. 558548
- **Vând lemne** foc tăiate, crăpate şi calitate. Telefon 0721.592.572. 668332

AUTO ROMÂNEŞTI

- **Vând Dacia** Break pentru programul rabla. Telefon 0729.814.484. 671336

AUTO STRĂINE

- **Vând Ford** Escort Break din 1996, înmatriculat 2013, str. Cocorilor nr. 26, taxă nerecuperată, 0766.218.682, 0765.271.272. 671379

- **Vând Volkswagen** 1200, recondiţionat 1.000 Euro, negociabil, 0747.161.411, 0257/ 250190. 678256

ELECTRONIC PLUS

- **Vindem/Reparăm electrocasnice** second, frigorifice, maşini spălat, uscătoare, aragaze, electrice, televizoare, anvelope, vitrine comerciale, termopane. Reducere pentru schimb, rate, Lipova. Tel. 0744.796.542. 255370

MOBIDOM

- **Vând mobilă** bucătărie complet utilată, colţar 2,80/3,80 m şi colţar bucătărie. Tel. 0744.765.563. 670425
- **Vând sufragerie** lemn masiv cu canapea. Telefon 0357/738830, seara. 678552
- **Vând urgent** mobilă cameră tineret, stare perfectă, preţ convenabil. Telefon 0722.718.135. 654109

POŞTA LUI CUPIDON

- **Nou Arad!!!** Salon masaj erotic discreţie, rafinament, maseuze senzuale, ☎0720.411.562. 672757

PIERDERI

- **Declar pierdut,** certificatul constatator nr. 32176/ 17.08.2006 aparţinând societăţii Vanila Fashion SRL. Îl declar nul. 679171
- **Pierdut carnet** de student, pe numele Nagy Tiberiu- Mihai, eliberat de Universitatea Aurel Vlaicu Arad. Îl declar nul. 679159
- **Pierdut legitimaţie** student pe numele Nemţău Răzvan- Paul, eliberat de Universitatea Tehnică Cluj- Napoca, specializarea arhitectură. Îl declar nul. 678104
- **Pierdut permis** de armă, seria B nr.0026142, eliberat la data de 15.10.1998 de Poliţia Arad, pe numele Moţ Ginel Adrian. Îl declar nul. 679165

LOCURI DE VECI

- **Vând granit** negru bucata. Telefon 0746.169.166. 671372
- **Vând monument** cu trei locuri de veci la Pomenirea. Telefon 0257/256854. 671384

PLANTE-FLORI

- **Vând baloţi** lucernă, paie, lucernă amestec, neplouate Preţuri atractive, ☎0786.594.746. 646511

ANIMALE-PĂSĂRI DOMESTICE

- **Cumpăr vaci** slabe, grase, lipsă calciu pentru abator. Telefon 0745.505.122. 672850
- **Vând căţei** Bichon bolognese 2 pui masculi, 2 luni, ☎0752.596.954. 680388
- **Vând pui** de carne diferite mărimi, în Arad. Tel. 0748.322.489. 647272
- **Vând purcei** de trei luni şi junincă gestantă. Tel. 0756.241.224. 671420
- **Vând tăuraş** sub 1 an, 8 lei/kg pentru sacrificare şi carcasă, tăuraş la 16 lei/kg. Telefon 0257/373409 şi 0727.448.970. 672706
- **Vând 160** oi ţigăi. Telefon 0257/359815; 0721.982.470. 671398

ÎMPRUMUTURI FINANCIARE

- **Casă de** amanet pe str. Gh.Barţiu, care a funcţionat şi pe str. M.Eminescu oferă împrumuturi rapide în lei la cel mai mic comision. Garanţie: aur şi bijuterii din aur, 0257/270160.
- **IFN acordă** credite avantajoase, PFA, angajaţi, pensionari, 24- 75 ani, 0729.660.774.

CITAŢII

- **B.N. Veritas** Arad, V. Milea nr. 33- 37, citează în 29.09.2014, ora 17,00 pe Ciuclea Dorina cu domiciliu necunoscut, moştenitor al defuncţilor Ciuclea Sânziana, Ciuclea Florian, decedaţi în 1992 cu ultimul domiciliu în Arad str. Turturicii nr. 4 pentru dezbaterea succesorală. 678566
- **B.N. Veritaş** Arad, V. Milea nr. 33- 37, citează în 29.09.2014, ora 17,00 pe Ciuclea Viorel cu domiciliu necunoscut, moştenitor al defuncţilor Ciuclea Sânziana, Ciuclea Florian, decedaţi în 1992 cu ultimul domiciliu în Arad str. Turturicii nr. 4 pentru dezbaterea succesorală. 678573
- **B.N. Veritas** Arad, V. Milea nr. 33- 37, citează în 29.09.2014, ora 17,00 pe Ciuclea-Cornel cu domiciliu necunoscut, moştenitor al defuncţilor Ciuclea Sânziana, Ciuclea Florian, decedaţi în 1992 cu ultimul domiciliu în Arad str. Turturicii nr. 4 pentru dezbaterea succesorală. 679132

DIVERSE

- **Cumpăr argint,** nichel, cositor, aluminiu, cupru, plumb, fier, caroserii, motoraşe, radiatoare, pene vechi, noi. Tel.0742.572.721. 670319
- **Cumpăr fier** vechi, aluminiu, cumru, plumb, caroserii, radiatoare, motoraşe, cositor, nichel, argint, pene noi- vechi. Tel.0744.162.856. 670317
- **Cumpăr fier** vechi, caroserii auto, cupru, alamă, aluminiu, pene vechi, noi, motoraşe electrice, 0746.414.369. 670318
- **Cumpăr pene** vechi, noi, fier, baterii, alamă. Preţ convenabil, ☎0741.689.068. 645598
- **Cumpăr pene** vechi, noi, fier vechi, caroserii. Preţ bun. Tel. 0745.983.893, 0757.533.402. 671426
- **Vând ţuică** prună 50 l, preţ 15 lei/l. Telefon 0744.579.810. 644665
- **Vând ţuică** 53 grade 50l. Telefon 0744.243.696. 634984
- **Vând instant** pe gaz, moară porumb, presă struguri. Telefon 0744.477.133. 670394
- **Vând maşină** spălat vase Indesit stare foarte bună, pianină stare excelentă. Tel. 0744.765.563. 670422
- **Vând struguri** Feteasca Regală şi Feteasca Albă, Covăsânţ. Telefon 0728.194.714. 644719
- **Vând termotecă** Junkers 28 kw+6 calorifere Bucureşti, 2.500 Ron. Tel. ☎0727.795.037. 671329
- **Vând urgent** solar pentru bronzat tip cabină duş, aproape nou. Preţ 1.500 Eur/ negociabil. Tel. 0756.780.849. 672527

- **Închiriez casă** cu etaj (310 mp), zonă centrală. Ideal sediu firmă. Tel: 0722.293738. 10976275
- **Închiriez apartament** 2 camere, mobilat-utilat, internet, fără copii, Grădişte. Tel.0747.819.615. 669368
- **Închiriez apartament** 3 camere, Piaţa M.Viteazul mobilat, utilat, 230 Euro. Telefon 0744.477.133. 670395
- **Închiriez apartament** trei camere, mobilat, zona Miorita, garaj bonus. Telefon 0745.652.197. 670398
- **Închiriez apartament** 2 camere, mobilat, utilat, aer condiţionat, etaj 2, zonă liniştită (UTA). Preţ 200 Eur negociabil. Tel. 0745.841.342. 670417
- **Închiriez apartament** 2 camere, central, mobilat şi utilat. Tel. 0740.697.521. 671419
- **Închiriez apartament** 2 camere decomandat, zona Spitalul Judeţean, utilat, 250Euro, 0753.472.869. 672717
- **Închiriez apartament** 1 cameră, Fortuna, la B- uri, 55 mp. Tel. 0748.152.852, 0357/ 414989. 672759
- **Închiriez apartament** 2 camere, Podgoria, Iuliu Maniu, Bl.28. Tel. 0752.825.299. 672761
- **Închiriez apartament** 3 camere, Polivalentă, centrală gaz, 300 Eur. Tel.0722.288.955. 673100
- **Închiriez apartament** 2 camere, mobilat, centrală termică, zona Voinicilor. Tel. 0744.865.933. 673883
- **Închiriez apartament** 2 camere, lux, Vlaicu, 0740.522.411. 678129
- **Închiriez apartament** 2 camere, zona Eminescu nr. 26, ap. 2, parţial amenajat. Preţ 160 Eur+ garanţie. Rog seriozitate. Tel. 0753.594.807. 679164
- **Închiriez casă** zona Intim, lângă Spitalul Judeţean, amenajat nou, 0724.782.776. 670404
- **Închiriez casă,** Grădişte, 2 camere, centrală gaz, 250 Eur, ☎0722.288.955. 672970
- **Închiriez casă,** Zădăreni, centrală gaz, mobilată, amenajată, 280 Eur, ☎0722.288.955. 672870
- **Închiriez garsonieră** modern amenajată, toate utilităţile (UTA), 100 Euro/lună, 0744.627.861. 670397
- **Închiriez garsonieră** mobilată modern, gaz, satelit, frigider, maşină spălat, ☎0751.382.017. 672851
- **Închiriez garsonieră** Aradul Nou, preţ 250 lei, 0741.248.272. 678101
- **Dau spre** închiriere apartament cu 2 camere mobilat modern, zona Căpitan Ignat. Telefon 0744.116.197. 670410
- **Ofer spre** închiriere apartament 2 camere, central, recent renovat, complet utilat, încălzire centrală, zona Teatru. Preţ 250 Eur, ocupabil imediat, ☎0742.830.031. 671210
- **Ofer spre** închiriere apartament 2 camere utilat, contorizat, proaspăt renovat, zona UTA. Telefon 0729.142.215. 672701
- **Ofer spre** închiriere apartament 1 cameră, zona UTA. Tel. 0747.037.723. 672849

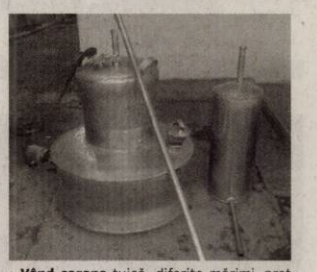

- **Vând cazane** ţuică, diferite mărimi, preţ avantajos. Tel. 0752.859.864. 671346

- **Vând cazane** de ţuică diferite mărimi. Tel. 0740.866.600. 679155

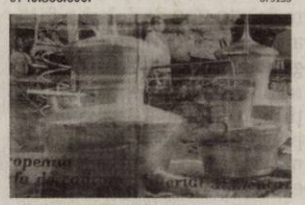

- **Vând cazane** ţuică diferite mărimi preţ avantajos. Telefon 0751.904.802. 671364

- **Vând cazane** ţuică, diferite mărimi, preţ avantajos. Telefon 0744.133.862. 660785
- **Vând 1.000** kg struguri negri, Cabernet Sauvignon, Covăsânţ, ☎0743.745.395. 666609
- **Vând 200** kgstruguri negri, albi. Preţ 1 Ron/kg. Tel. 0748.533.318. 671431
- **Vând 50l** ţuică 54 grade cu 20 lei litru, 0721.487.662. 660610

APELURI

„OANA DOBRIŢA titular al proiectului **„Construire hală şi achiziţie de echipamente pentru producere de uşi şi ferestre în localitatea Livada, judeţul Arad"**, anunţă publicul interesat asupra luării deciziei etapei de încadrare de către Agenţia pentru Protecţia Mediului Arad în cadrul procedurilor de evaluare a impactului asupra mediului şi de evaluare adecvată pentru proiectul menţionat mai sus, propus a fi amplasat în loc. Sânleani (comuna Livada), FN, jud. Arad. Proiectul deciziei de încadrare şi motivele care o fundamentează pot fi consultate la sediul Agenţiei pentru Protecţia Mediului din Arad, str. Splaiul Mureş FN, jud. Arad de luni până vineri, între orele 8-16, precum şi la următoarea adresă de internet: **www.apmar.anpm.ro**
Publicul interesat poate înainta comentarii/observaţii la proiectul deciziei de încadrare în termen de 5 zile de la data publicării prezentului anunţ, până la data de **23.09.2014.**

Program mica publicitate: pe B-dul Revoluţiei, nr. 81 luni-vineri: 8.00-18.00, duminică: 9.00-13.00.

Publicitate: mică 0257/210.775; mare 0257/280.904

Angela Merkel FOTO: EPA

Premiu pentru pace

SEUL. Premiul pentru Pace al Seulului, o distincție în valoare de 200.000 de dolari, a fost atribuit miercuri cancelarului german Angela Merkel pentru recunoașterea „responsabilității permanente" a Germaniei în privința crimelor naziste, informează AFP. Cancelarul german este cel de-al 12-lea laureat al acestui premiu creat în 1990 și decernat până acum unor personalități precum secretarul general al ONU Ban Ki-moon sau disidentul ceh Vaclav Havel sau unei organizații precum Medici Fără Frontiere. Conform juriului de decernare a premiului, Angela Merkel a acționat pentru 'conștientizarea la nivel global a demnității umane, cerând iertare și asumând responsabilitatea pentru crimele comise în timpul războiului'. „Lupta împotriva antisemitismului este sarcina noastră", a afirmat ea chiar în urmă cu două zile, într-un discurs susținut în fața Porții Brandenburg, în centrul capitalei germane și la câteva sute de metri de Memorialul Holocaustului, la aproape 70 de ani de la căderea celui de-Al Treilea Reich.

Produse realizate din insecte

BRUXELLES. Belgienii vor putea achiziționa din supermarketuri, începând de vineri, produse alimentare realizate din insecte, anunța ieri ziarul „La Libre Belgique" pe baza unui comunicat de presă difuzat de compania „Delhaize". Consumul de insecte prezintă numeroase avantaje, „fiind un mijloc extraordinar de evoluție către o alimentație durabilă, întrucât constituie o excelentă sursă alternativă de proteine", afirmă comunicatul menționat. Existente deja pe rafturile unor mici magazine bio, produsele din insecte, mai precis din viermi de făină, se vor găsi la magazinele Delhaize sub marca „Green Bugs". **SURSA: AGERPRES**

Ritmul ideal de lucru

RIGA. Ecuația magică pentru o bună productivitate la locul de muncă ar fi 52 de minute de lucru și 17 minute de pauză - a constatat o firmă letonă. După câteva ore consecutive de lucru, se recomandă o pauză a creierului pentru a putea continua eficient. Este ceea ce se numește a lucra inteligent. Cu ajutorul DeskTime, soft comercializat de firmă, s-a urmărit ce făceau salariații la calculator în aplicații considerate „productive", „neproductive" sau „neutre". Rezultatul a fost că 10% dintre salariații cei mai eficienți luau pauze regulat, iar la campionii productivității ele durau 17 minute, la 52 de minute lucrate. **SURSA: AGERPRES**

Zgribuliți
Doi macaci dorm în ploaie pe insula muntoasa Yakushima, Kagoshima, Japonia. FOTO:EPA

În grad de Cavaler

PARIS. Autoritățile franceze au anunțat, ieri, că vor acorda Legiunea de Onoare, în grad de Cavaler, actriței germane Diane Kruger, relatează EFE. Ceremonia va avea loc la 22 septembrie, cu aceeași ocazie urmând a primi prestigioasa distincție și scriitoarea franceză de origine tunisiană Michelle Fitoussi, editorialist la revista „Elle". Diane Kruger are 38 de ani și s-a remarcat în pelicule precum „Troia", a lui Wolfgang Petersen, și „Inglourious Basterds", a lui Quentin Tarantino, și în serialele de televiziune „The Bridge" și „Fringe". În 2012, a fost membru în juriul celei de-a 65-a ediții a Festivalului de la Cannes, prezidat de Nanni Moretti. Căsătorită cu actorul francez Guillaume Canet în perioada 2001-2006, frumoasa actriță, care a fost și fotomodel, are în prezent o relație sentimentală cu interpretul canadian Joshua Jackson. **SURSA:AGERPRES**

Diane Kruger FOTO: EPA

Kravitz, un nou album

PARIS. Interpretul american Lenny Kravitz, care a împlinit recent 50 de ani și a vândut 40 de milioane de discuri, a mărturisit la conferința de presă de la Paris în prezentarea noului său album „Strut", că vrea mereu „să se depășească", relata ieri AFP. În pofida milioanelor de albume vândute și a 25 de ani de carieră, autorul piesei „It Ain't Over 'Til It's Over", primul său hit din 1991, vrea „să se dezvolte în continuare ca muzician, să devină mai bun pe scenă și, mai ales, să se (auto) depășească". Cele 12 piese ale noului său album „Strut", al zecelea din cariera sa, au ca inspirație rock-ul vintage cu accente new wave din anii 80 („The Chamber"), accente hard („I'm a Believer", „Dirty White Boots"), funk („Strut") sau de baladă („I Never Want to Let You Down"). Este o reîntoarcere la perioada clasică fără înfloriturii sau note „electro": „Muzica pe care o aud în mintea mea este minimalistă. Miezul albumului sunt chitara, basul, bateria.... Îmi place să cânt la aceste instrumente; este mai distractiv decât să compui la computer", spune Kravitz. **SURSA:AGERPRES**

Lenny Kravitz FOTO: EPA

Jogging turistic la Roma

ROMA. „Joggingul turistic" atrage la Roma vizitatori din întreaga lume, dornici să descopere principalele monumente în pas alergător. Pentru iubitorii de mișcare, acest tip de jogging le permite să se mențină în formă și să viziteze totodată principalele atracții turistice, informa ieri AFP. Kristin Karstensdotter, o tânără suedeză stabilită în Italia, a avut această idee în 2012, când se antrena pentru Maratonul de la Roma. La orele 9.00 dimineața, un grup de maximum șase persoane își dă întâlnire la porțile Castelului Sant'Angelo. Turul străbate piețele emblematice - Navona, Del Popolo, Venezia, Di Spagna - malurile fluviului Tibru și se încheie la Panteon. La această oră a dimineții orașul este rezervat localnicilor, iar turiștii sunt încă puțini.

Un nou trend FOTO: FAN

Diana
Pasiunile ei sunt moda, lectura și drumețiile la munte.

www.aradon.ro
Mai multe poze cu Diana

Construiesc „taxiuri spațiale"

Boeing a primit partea cea mai mare din contract, de 4,2 miliarde de dolari, iar SpaceX a primit 2,6 miliarde de dolari.

WASHINGTON. NASA a anunțat, marți, că a ales companiile Boeing și SpaceX pentru a construi primele două vehicule spațiale private care vor fi capabile să transporte astronauți pe Stația Spațială Internațională (ISS) și să pună astfel capăt dependenței de capsulele rusești Soyuz, informează AFP.

„Boeing și SpaceX au propus sisteme - CST 100 și Dragon V2 - care ne vor permite să transportăm echipaje spre ISS peste doar câțiva ani", a declarat directorul NASA, Charles Bolden, cu ocazia unei conferințe de presă la Centrul spațial Kennedy din apropiere de Cape Canaveral, în statul american Florida.

Este vorba despre un contract de 6,8 miliarde de dolari în total. „Astăzi am făcut un pas uriaș pentru a ne apropia de posibilitatea de a-i lansa pe astronauții noștri de pe teritoriul Statelor Unite într-un vehicul spațial american", a precizat Charles Bolden, el însuși fost astronaut.

„Parteneriatul dintre Boeing și SpaceX promite să ofere unui număr mai mare de persoane ocazia de a cunoaște entuziasmul zborurilor spațiale", a adăugat el. În plus, „încredințarea transportului pe orbita joasă unei industrii private permite NASA să se concentreze mai mult asupra unui ambițios zbor spre Marte", a explicat directorul general al agenției spațiale americane. Primele zboruri ale acestor vehicule spațiale private vor avea loc în anul 2017. Contractul acoperă în total șase misiuni cu echipaje umane la bord către ISS pentru fiecare dintre cele două companii. **SURSA: MEDIAFAX**

Interiorul capsulei Dragon V2 va avea șapte locuri FOTO: FAN

Anulează vizita din Malta

LONDRA. Soția prințului William, Catherine, nu va putea merge la sfârșitul acestei săptămâni în Malta, unde urma să facă prima ei călătorie oficială singură, din cauza neplăcerilor produse de sarcină, au anunțat, joi, serviciile regale britanice, citate de AFP. Ducesa de Cambridge „nu va putea face deplasarea în Malta" cu ocazia celei de-a 50-a aniversări a independenței insulei mediteraneene și va fi înlocuită de soțul ei, a arătat într-un comunicat Palatul Kensington, reședința londoneză a cuplului princiar. Kate „suferă de vărsături datorate sarcinii", o formă de grețuri violente din cauza cărora a fost spitalizată la prima sarcină, iar decizia de a anula vizita în Malta a fost luată de soți la sfatul medicilor tinerei ducese, a precizat Palatul. **SURSA:AGERPRES**

Ducesa de Cambridge FOTO: EPA

Plantațiile cu măslin, interzise

RABAT. Primăria orașului Oujda (nord-estul Marocului) a decis interzicerea măslinilor, din cauza riscului de alergii legate de polenul acestor copaci, iar locuitorii trebuie să îi scoată până la sfârșitul anului, a anunțat presa locală. Măsura prevede smulgerea din rădăcini a mii de măslini plantați în perimetrul orașului cu circa 500.000 de locuitori, pe trotuare, în jurul caselor sau în grădinile publice. Primăvara, în perioada înfloririi, polenul de măslin este „una din principalele cauze ale alergiilor respiratorii de sezon", a explicat primarul orașului Oujda, Omar Hijra, de profesie farmacist. Măslinii reprezintă „90% din copacii plantați în ultimii ani în unele cartiere", a declarat el. **SURSA: AGERPRES**

FONDAT 1989, APARE LA ARAD, TEL. 0257/281.802, E-MAIL: REDACTIA.JURNALARADEAN@RUSSMEDIA.RO; PUBLICITATE.JURNALARADEAN@RUSSMEDIA.RO

Adela Mercea îşi doreşte un nou trofeu

PAGINA 8

JURNAL ARĂDEAN

o marcă russmedia

Ce bijuterii purtăm în această toamnă?

PAGINA 9

LUNI
22 SEPTEMBRIE 2014
ANUL XXVI, NR. 7161
12 PAGINI - 1,50 LEI

18° Temperaturile se vor situa între 9 şi 18 grade. Vântul va sufla cu 22 km/h.

DIMINEAŢA AMIAZA SEARA

Trăiesc mai mult din datorii

Anul 2014 a „tocat" banii puşi deoparte ai arădenilor. Mai puţini bani în bănci, mai mulţi bani împrumutaţi.

ARAD. Toamna i-a găsit pe arădeni cu mai puţini bani puşi deoparte în băncile comerciale decât la începutul anului şi cu credite mai mari. Arădenii sunt din ce în ce mai îndatoraţi... dar sunt mult mai conştiincioşi. Pentru că valoarea creditelor restante s-a redus simţitor în primele şapte luni ale acestui an. Cel puţin aceasta reiese din raportul dat recent publicităţii de către Banca Naţională a României.

Concret, luna august i-a „prins" pe arădeni cu un total de 1.343,4 milioane lei reprezentând valoarea creditelor în lei. Suma este cu mult mai mare decât cea din ianuarie, când totalul creditelor în lei accesate de arădeni a fost de 1.217,3 milioane lei. În ceea ce priveşte creditele restante, cifrele arată că din puţinii bani disponibili, oamenii au ales să îşi mai achite din datorii. „Sunt considerate restante creditele care, în ultima zi lucrătoare a lunii pentru care se efectuează raportarea, înregistrează întârzieri la plată de cel puţin o zi", se precizează în raport. Concret, la finele lunii iulie arădenii aveau restanţe de 202,6 milioane lei, în condiţiile în care în ianuarie suma era cu mult mai mare: 235,2 milioane lei.

În ceea ce priveşte situaţia creditelor în valută (exprimate în lei), situaţia statistică arată că s-au şi împrumutat mai puţini bani şi s-au şi plătit o parte importantă din datoriile restante. /P.5

Start la Oktoberfest

Deşi luna septembrie nu s-a sfârşit, nemţii au dat startul celebrului Oktoberfest, eveniment la care sunt aşteptaţi peste 6 milioane de vizitatori. Sărbătoarea datează din anul 1810 şi este deschisă în fiecare an de către primarul oraşului Munchen, care dă cep, cu patru lovituri de ciocan, primului butoi cu bere. /P.12

FOTO: EPA

Bani pentru reabilitare FOTO: JA

Lideri la fonduri pentru şcoli

ARAD. Cinci şcoli din Arad au primit finanţare pentru reabilitare de la Ministerul Dezvoltării Regionale şi Administraţiei Publice (MDRAP). Demn de menţionat este că un sfert din contractele de finanţare pentru reabilitarea şcolilor din ţară au fost semnate cu localităţi din judeţul Arad! /P.3

Revizuirea este obligatorie FOTO: FAN

Atenţie la pensia de invaliditate!

ARAD. Casa Judeţeană de Pensii le aminteşte pensionarilor să se prezinte la revizuirea medicală periodică pentru a primi neîntrerupt şi pensie de invaliditate. /P.5

Loto din 21 septembrie

6/49:	19, 42, 1, 32, 33, 47
NOROC	7431062
5/40:	39, 9, 19, 24, 37, 33
JOKER	34, 33, 17, 10, 4/2

Aur

Marii deţinători de metal galben.

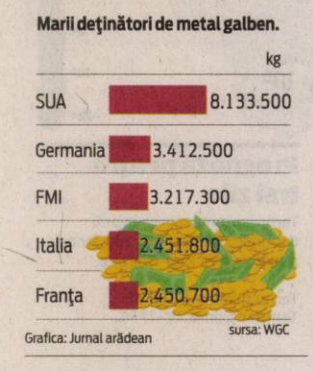

Grafica: Jurnal arădean

Efectul Ordonanţei la Arad, pe invers

La organizaţiile din judeţ, conducerile partidelor nu pot impune aliaţele politice peste voinţa localnicilor.

ARAD. Veşnicul pretext folosit de către aleşii locali care nu vor să respecte deciziile conducerilor judeţene ale partidelor lor în materie de alianţe politice este acela că la ţară contează mai puţin culoarea politică atunci când este vorba despre interesele comunei. Că este vorba, mai degrabă, despre interesele unor familii, rude, prieteni etc este clar, dar le acordăm prezumţia de bună credinţă.

Nu există alianţă politică la nivel central şi judeţean să fi putut fi aplicată ad literam la nivelul oraşelor sau comunelor. Deja celebrul caz Tîrnova a marcat nefuncţionarea niciuneia dintre alianţele politice, electorale sau de guvernare. Când la guvernare a fost Alianţa DA (PNL-PDL), consilierii PDL au votat întotdeauna împotriva primarului PNL, alături de PSD. Nici USL (PNL-PSD) nu a funcţionat, singurul consilier PSD, pus şi viceprimar, votând tot împotriva primarului, alături de PDL. În fine, ultimul „rateu" îl recepţionează ACL (PDL-PNL), toţi foştii consilieri PDL trecând la PSD. Adică, acolo unde au fost, de fapt, întotdeauna. /P.5

Cerb de 300 de kg, braconat la Aluniş

FRUMUŞENI. Poliţiştii Secţiei nr. 1 Poliţie Rurală au prins în flagrant trei bărbaţi din Şagu şi Sâmbăteni, bănuiţi că au braconat un cerb de aproximativ 300 de kg. Cerbul a fost capturat în zona pădurii Frumuşeni-Aluniş. În autoturismul celor trei, marca Lada Niva, poliţiştii au mai găsit trei arme de vânătoare, două neînregistrate, 25 de cartuşe şi mai multe accesorii specifice pentru vânătoare. Cei trei bărbaţi au fost reţinuţi de poliţişti pentru 24 de ore. /P.6

Prinşi la braconaj FOTO: FAN

„Dragoni" pe Mureş

Apele Mureşului s-au învolburat în week-end odată cu apariţia a trei bărci „Dragon Boat", în care au urcat cele 21 de echipaje participante la Cupa „Aradului". Competiţia organizată de către West Sport Arad a fost un bun prilej de (re)întâlnire a arădenilor cu bătrânul Mureş.

FOTO: D.L.

La licitat FOTO: JA

Deszăpezirea, scoasă la licitaţie

ARAD. Consiliul Judeţean Arad a anunţat intenţia de a organiza o licitaţie pentru asigurarea deszăpezirii drumurilor judeţene, la iarnă. Contractul este împărţit în mai multe sectoare: Arad, Criş, Ineu, Sebiş şi Lipova. /P.3

„Senzaţional" la PP-DD Arad

ARAD. Degringoladă totală la PP-DD: după ce preşedintele interimar a trecut la PDL şi a anunţat că alături de el au trecut şi 30 de consilieri, printre care şi vicele CJA, Remus Guţu, preşedintele pe ţară, Simona Man, anunţă represalii. /P.5

Arădeni arestaţi la domiciliu

ARAD. Tribunalul Arad a emis în şapte luni de zile, de la intrarea în vigoare a Noului Cod Penal, doar cinci mandate de arest la domiciliu. /P.5

Ousmane Gueye FOTO: FAN

Sebişenii plâng după puncte

SEBIŞ. Naţional putea transa în favoarea ei meciul cu UTA, dar ratările de pe final de meci a privat echipa antrenată de Adrian Abrudean să-şi treacă în cont cele trei puncte. Gueye, respectiv I. Radu au fost marcatorii meciului, iar Hlistei a fost eliminat, lucru ce a cântărit greu apoi în economia meciului. /P.7

14189
9 771220 748010

Remember: 22 septembrie

1862 Abraham Lincoln decretează sfârşitul sclaviei în statele din sudul SUA

1914 S-a născut prozatoarea Alice Botez (d. 1985)

1938 S-a născut Augustin Buzura, scriitor, membru al Academiei Române; preşedinte al Institutului Cultural Român

1942 Mareşalul Ion Antonescu a fost învestit cu puteri excepţionale la conducerea statului român

1958 S-a născut Andrea Bocelli, tenor italian

1958 S-a născut Joan Jett, cântăreaţă rock

1975 La San Francisco, a avut loc a doua încercare de asasinare a preşedintelui Ford

1979 Israelul face un test nuclear in Oceanul Indian

1994 A murit scriitorul şi teologul Alexandru Bardieru (n. 1913)

1996 A murit Dorothy Lamour, cântareaţă şi actriţă de film (n. 1914)

Andrea Bocelli FOTO: FAN

2001 A murit violonistul ucrainian Isaac Stern (n. 1920)

2003 A murit jurnalistul britanic Hugo Young (n. 1938)

2005 A murit cântăreţul şi compozitorul Willie Hutch (n. 1946)

2006 A murit actorul american Edward Albert (n. 1951)

2007 A murit fotbalistul brazilian Bodinho (n. 1928)

2007 A murit artistul francez de mimă Marcel Marceau (n. 1923).

Sănătate

● **CABINET GINECOLOGIC:** Cabinet ginecologic Arad, B-dul Decebal 11 (lângă Hotel Aradul), chiuretaj medicamentos, eco 4 D, test PAP.TEL: 0770823850, 0723643581

● **Policlinica DR. TURCIN, oferă:** Cardiologie (EKG, Ecografie cardiacă, Doppler vascular, Holter EKG si TA, Test de efort), Oftalmologie **(NOU - chirurgie pol anterior; CV computerizat; optică medicală)**, ORL (videoendoscopie), pneumologie, gastroenterologie, neuropsihiatrie, medicină de familie, ecografii generale. **Telefon: 0257/285510, www.policlinica-turcin.ro.**

● Farmacia GLYKON - UTA, Bl U 6 (vis-a-vis de biserica în construcţie). DESCHIS ZILNIC: LUNI-VINERI 07.00 -21.00 SÂMBĂTĂ şi DUMINICĂ 08.00-18.00. Telefon: 0257/ 241197.

Sudoku

REGULI:
În fiecare bloc sunt câteva cifre între 1 şi 9, stabilite dinainte. Acestea trebuie completate cu cifrele lipsă, în aşa fel încât fiecare număr să figureze o singură dată. De asemenea, cifrele de la 1 la 9 trebuie să figureze o singură dată atât pe rândurile orizontale cât şi pe coloanele verticale ale celor nouă blocuri luate împreună.

ÎNCEPĂTORI

				2	7		4	3
5		1				9		
				1			2	
			1		5			6
		9				4		
7			8		2			
	3			7				
		4				3		9
9	7		4	6				

AVANSAŢI

6			9		4			
		4	1	2				
5				8				1
2	1		4					
					6		8	9
9				6				5
				7	5	6		
			3		9			7

Soluţiile jocurilor din numărul precedent:

ÎNCEPĂTORI

2	8	9	5	6	1	4	7	3
5	1	7	2	3	4	6	8	9
3	4	6	8	9	7	5	2	1
6	5	8	9	7	2	1	3	4
4	2	3	6	1	8	7	9	5
7	9	1	3	4	5	8	6	2
8	3	2	4	5	6	9	1	7
9	7	4	1	8	3	2	5	6
1	6	5	7	2	9	3	4	8

AVANSAŢI

3	7	8	4	9	1	6	5	2
4	9	5	7	2	6	1	8	3
2	6	1	8	3	5	9	7	4
5	1	4	3	8	7	2	6	9
8	2	6	1	5	9	3	4	7
9	3	7	6	4	2	5	1	8
6	8	2	5	7	3	4	9	1
7	5	3	9	1	4	8	2	6
1	4	9	2	6	8	7	3	5

UNDE MERGEM în Arad

Cinema

CINEMA CITY ATRIUM

- **...şi ne izbăveşte de Cel Rău, ora 22:10**
- **America, venim!, orele 13:00, 15:10, 17:30, 19:40, 21:50**
- **Avioane: Echipa de intervenţii -3D, ora 14:10**
- **Captiv, orele 18:50, 21:40**
- **Casa magicianului -3D, orele 13:10, 15:00, 16:50**
- **Dacă aş rămâne, orele 14:40, 17:10, 19:20**
- **Dansul dragostei 5: Bătălia starurilor -3D, ora 20:10**
- **Darul lui Jonas, 13:20, 17:50**
- **Eroi de sacrificiu 3, orele 14:30, 19:30**
- **Gardienii galaxiei -3D, 20:50**
- **Hai să fim politişti, orele 16:00, 18:10, 20:30, 22:40**
- **În mijlocul furtunii, orele 14:20, 16:10, 18:10, 20:00**
- **Kyra Kyralina, ora 14:00**
- **Labirintul: Evadarea, 13:20, 15:40, 18:00, 20:40, 22:00**
- **Lucy, ora 22:30**
- **Precum în iad, aşa şi pe pământ, orele 16:20, 18:20, 20:20, 22:20**
- **Război în bucătărie, 15:20**
- **Sin City: Am ucis pentru ea -3D, ora 21:10**
- **Ţestoasele Ninja -3D, orele 14:20, 16:30, 18:40**
- **Vânătoarea de spioni, 17:00.**

Teatru

TEATRUL CLASIC „IOAN SLAVICI"

- **„Reunificarea celor două Corei", de Joel Pommerat . Regia – Radu Alexandru Nica; Scenografia – Ioana Smara Popescu; Muzica – Vlaicu Golcea (marţi, 23 septembrie, ora 19, sala Studio)**

TEATRUL DE MARIONETE

- **„Fata babei şi fata moşneagului". Regia: Carmen Mărginean; Scenografia: Marian Sandu; Distribuţia: Adina Doba, Sorin Dorobanţu, Lenuta Dorobanţu, Cristian Bordaş (duminică, 28 septembrie, ora 11.00)**

Vernisaje

- **„ANNE FRANK. O ISTORIE PENTRU PREZENT", realizată de Anne Frank - Olanda (luni, 22 septembrie, ora 17, în sala Concordia a Bibliotecii Judeţene Arad)**
- **„COPACUL" - expoziţia Taberei internaţionale de ilustraţie de carte Bata, ediţia a VI-a (marţi, 23 septembrie, ora 18, la Muzeul de Artă).**

Horoscop

BERBECUL (III.21.-IV.20.)
Dimineaţă este posibil să plecaţi într-o delegaţie anunţată în ultimul moment. Deşi întâmpinaţi obstacole, vă descurcaţi bine. Relaţiile sentimentale s-ar putea să fie tensionate.

TAURUL (IV.21.-V.20.)
Sunteţi puţin descurajat de numărul problemelor pe care le aveţi de rezolvat. Cu calm şi răbdare, veţi reuşi. Aveţi şanse să faceţi schimbări în casă, spre bucuria partenerului de viaţă.

GEMENII (V.21.-VI.21.)
Primiţi o suma importantă de pe urmă unei afaceri şi vă faceţi planuri de viitor împreună cu partenerul de viaţă. Vă sfătuim să nu începeţi decât ceea ce sunteţi sigur că puteţi termina.

RACUL (VI.22.-VII.22.)
Reuşiţi să faceţi schimbări radicale în viaţă dumneavoastră, mai ales în privinţa relaţiilor sentimentale. Faceţi cunoştinţă cu mai multe persoane importante, cu care aţi face afaceri.

LEUL (VII.23.-VIII.23.)
S-ar putea să fiţi dezamăgit din cauza unei afaceri care nu merge conform aşteptărilor. Vă sfătuim să nu vă descurajaţi. Pur şi simplu, nu este o zi bună pentru afaceri.

FECIOARA (VIII.24.-IX.23.)
Chiar dacă aveţi multe probleme de rezolvat, ar fi bine să vă relaxaţi mai mult. Sunteţi tentat să cheltuiţi prea mult în interes personal. Fiţi prudent şi cumpătat!

BALANŢA (IX.24.-X.23.)
Aveţi succes în afaceri şi în activităţile desfăşurate pentru cămin. Reuşiţi să faceţi schimbări atât în casă, cât şi în afaceri. Vă sfătuim să ţineţi seama şi de părerile unui bărbat mai în vârstă.

SCORPIONUL (X.24.-XI.22.)
Sunteţi hotărât să faceţi o schimbare în relaţiile sentimentale. După-amiază vă simţiţi foarte bine într-o vizită la prieteni, unde vă aflaţi în centrul atenţiei. Lăsaţi-i şi pe ceilalţi să vorbească!

SĂGETĂTORUL (XI.23.-XII.21.)
Ar fi bine să nu vă planificaţi treburi importante pentru astăzi. Dimineaţă aveţi de făcut mai multe drumuri scurte pentru casă şi pentru un membru mai tânăr al familiei.

CAPRICORNUL (XII.22.-I.20.)
Aveţi ocazia să daţi sfaturi utile unor persoane mai tinere. Cu sprijinul financiar al unei rude, vă puteţi îndeplini dorinţa de a cumpăra câteva obiecte de uz casnic.

VĂRSĂTORUL (I.21.-II.20.)
Aveţi tendinţa să vă dedicaţi total muncii şi să neglijaţi relaţiile sentimentale. Va sfătuim să acordaţi mai multă atenţie familiei. După-amiază, vi se propune să intraţi într-o afacere.

PEŞTII (II.21.-III.20.)
Sunteţi decis să terminaţi o activitate începută mai demult, pentru casă. Puteţi beneficia de ajutorul unei rude, dar va trebui să îi suportaţi cicălelile. Aveţi grijă să nu se ajungă la ceartă!

Pieţe şi târguri

Astăzi este zi de piaţă la Curtici, Nădlac, Bocsig, Gurahonţ, Moneasa, Pilu, Vladimirescu. **Tot astăzi e târg săptămânal la** Gurahonţ şi Bârzava. **Mâine, marţi, este zi de piaţă la** Sebiş, Almaş, Apateu, Semlac, Sântana, Şilindia, Vârfurile.

Citire apometre

Luni 22.09.2014 Blocuri calea Aurel Vlaicu Z9-Z34, Z3-Z8, „B", „C", „P", X1-X42, „I", „U", „Y", blocuri colonia Fraţii Neumann, Orăştie, Slănic, Haţeg, blocuri L. Rebreanu, Târgului, N. Oncu, Streiului, Baladei, Rodnei, blocuri Faleza Sud, Cocorilor, Pelinului, Vrabiei, Cucului, Muşeţel, I. Cosânzeana, A. Purice, H. Coandă, Biruinţei, Clujului cu soţ, Ghe. Doja cu soţ, Ghe. Doja fără soţ, Căpitan Ignat, Dorobanţilor, Hunedoarei, Sibiului, Barbu Lăutaru, Ghe. Bariţiu, L. Szantay, p-ţa Catedralei, Meţianu, Românului, Ac. Teologică, E. Gojdu, Tribunul Buteanu, A. Gavra, S. Tekelia, p-ţa H. Domokoş, Florilor, Preparandiei, Dornei, M. Scaevola, Revoluţiei cu soţ, Revoluţiei fără soţ, I.C. Brătianu, p-ţa Luther, G. Coşbuc, S. Balint, A. Contruş.

Citire apometre

Marti 23.09.2014 Blocuri D. Bolintineanu, C. Davilla, T. Moşoiu, A. Russo, S. Drăgoi, I. Suciu, Praporgescu, Malul Mureşului, N. Grigorescu, blocuri „I", „U", „Y" calea Aurel Vlaicu, blocuri colonia Fraţii Neumann, Orăştie, Slănic, Haţeg, blocuri Faleza Sud, Războieni, Răzvan, Boemiei, Vidra, I. Slavici, Porumbului, Orient, Cometei, Orion, Grădina Poştei, Satelit, Salcâmului, Privighetorii, T. Cipariu, Castor, Pelicanului, Şoimului, Diamant, Cristal, Turturicii, Porumbiţei, Cocorilor, Pelinului, Vrabiei, Cucului, Muşeţel, I. Cosânzeana, Aprodu Purice, H. Coandă, Biruinţei, Pădurii, Griviţei fără soţ, Griviţei cu soţ, Mărului, Zorilor, Clujului fără soţ, Ghe. Doja fără soţ, Căpitan Ignat, Dorobanţilor, Badea Cârţan, I. Cardoş, Trandafirilor, N. Alexici, Ghe. Bariţiu, L. Szantay, Meţianu, Românului, p-ţa Catedralei, Academia Teologică, E. Gojdu, Tribunul Buteanu, A. Gavra, S. Tekelia, Preparandiei, Florilor, p-ţa H. Domokoş, Dornei, M. Scaevola, M. Eminescu, Transilvaniei, Ghe. Şincai, Sinaia, S. Balint, A. Cotruş, Mărăşeşti.

Întreruperi de curent

Luni, 22.09.2014. În judeţ: h 9 – 14: Labasinţ; h 8 – 19: Peregu Mare (p)

Marţi, 23.09.2014. În municipiu: h 8:30 – 18:30: str. Petru Rares - SC Sanevit 2003 SA, Calea Zimandului - SC Sapico Chemical International SRL, Czigler Antoniu, Cometei - RA Drumuri Municipale Arad. În judeţ: h 9 – 14: Cuvejdia; h 9 – 17: Zădăreni (p), Călugăreni, Bodrogu Nou; h 8 – 19: Peregu Mic.

Comenzi Taxi

ALFA PLUS	949; 349.349	FAVORIT	280.000; 281.111
TAXI ALFA	945; 22.88.88	EUROPA	275.555; 0723-677.555
TAXI ARAD	940; 0722-755.440	TAXI VERBIŢĂ	944; 0726-336.969

Telefoane utile

☎ INFORMAŢII TELEFONICE: 118.932; ☎ROBOT: 1958; ☎APEL UNIC DE URGENŢĂ (SALVARE, POLIŢIE; Pompieri): 112; ☎PRIMARIA MUNICIPIULUI ARAD: Program de relaţii cu publicul (camera 5) luni-vineri între orele 8-20. Tel.: 0257/284.744; tel. centrală: 0257/281.850; ☎S.C. E.ON GAZ ROMÂNIA - Sucursala Arad - Dispecerat şi intervenţie telefon: 0357/403.321; ☎DERANJAMENTE CURENT ELECTRIC: 0257/929; ☎INFORMAŢII CFR: 0257/231.777.

Vremea

Luni, 22 septembrie

www.aradon.ro

12° LA ORA 6 — temperaturile se vor situa între 9 şi 12 grade. Vântul va sufla cu 22km-h dinspre V.

16° LA ORA 18 — temperaturile se vor situa între 14 şi 16 grade. Vântul va sufla cu 17km-h dinspre VNV.

Ziua precedentă

Arad	15-22	Umiditate:	90 %
Lipova	15-22	Presiune:	982.05 mb
Chişineu-Criş	15-22	Precipitaţii:	50 %
Săvârşin	15-22	Vânt:	12 km-h
Sebiş	15-22	Direcţie vânt:	S

Soarele

Răsare: 07:19
Apune: 19:33

Azi

Temperaturile se vor situa între 9 şi 18 grade. Vântul va sufla cu 22 km/h, dinspre V.

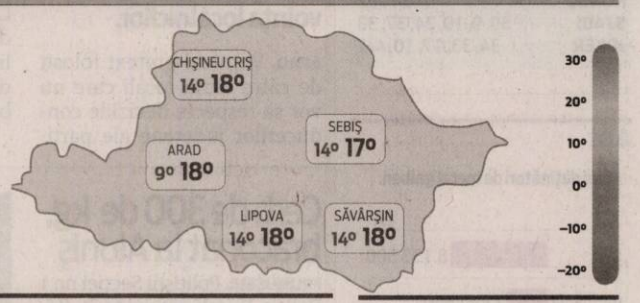

FAZELE LUNII

24.09. · 1.10. · 8.10. · 15.10.

MARŢI	MIERCURI	JOI	VINERI
7° 15°	5° 15°	8° 17°	8° 16°
parţial înnorat	parţial înnorat	parţial înnorat	averse

Calendar

Biserica ortodoxă: Sf. Ier. Mc. Teodosie de M-rea Brazi, mitropolitul Moldovei; Sf. Sfinţit Mc. Foca; Sf. Mc. Isaac; Sf. Martin
Biserica greco-catolică: Sf. ep. m. Foca.
Biserica romano-catolică: Ss. Mauriţiu, ofiţer, şi îns. m.; Silvan, pustnic.

Prognoză pentru trei zile

Temperaturile minime vor fi cuprinse între 5 şi 8 grade, iar cele maxime între 15 şi 17 grade.

Temp.minime: 5 - 8 °C
Temp.maxime: 15 - 17 °C.

JURNAL ARĂDEAN
B-dul Revoluţiei nr. 62, Arad
BRAT Auditat de BRAT
Reclamaţii difuzare: 0257/212.032

Director de vânzări: Mircea Ţîşcă (8427)
Secretariat: 0257.281802 (centrala), fax - 0257.212.012
Şef departament difuzare: Carmen Csordas
Marea publicitate: 0257.280904
Mica publicitate: 0257.210775; B-dul Revoluţiei, nr. 81
Tiparul executat la: Tipografia Russmedia Kft. Debrecen

Redactor şef: Adriana Barbu (8416)
Responsabil de număr: Dan Lazăr
Secretar general de redacţie: Gabriela Groza (8423); Departamente: Eveniment: Simona Buţaru, Monica Ardelean (8405), Alin Gherasim (8417), Ioana Costaş (8414); Politic: Simion Todoca (8434); Economic: Andreea Pintea (8415); Cultură, Învăţământ: Vasile Filip (8421); Social: Diana Duţu (8413); Sport: Daniel Scridon (8424), Leo Sfâra (8422), Dan Lazăr (8406).
Tehnoredactare: Ghizela Şerban (8409), Munteanu Daniel (8411).
REDACŢIE: tel. 0257.281802 (centrala); fax 0257.212.012, 0257.228.592; e-mail:redactia.jurnalaradean@russmedia.ro, adevaruldearad@russmedia.ro, publicitate.jurnalaradean@russmedia.ro, publicitate.adevarul@russmedia.ro

Lideri la fonduri pentru şcoli

Un sfert din contractele de finanţare pentru reabilitarea şcolilor din ţară au fost semnate cu localităţi din Arad!

Bani europeni pentru reabilitarea şcolilor FOTO: JA

ARAD. Cinci școli din Arad au primit finanțare pentru reabilitare de la Ministerul Dezvoltării Regionale și Administrației Publice (MDRAP). Anunțul a fost făcut vineri de reprezentanții ministerului. Demn de menționat este că, în total, la nivelul întregii țări, s-au semnat contracte de finanțare pentru 20 de școli, ceea ce înseamnă că un sfert din numărul contactelor au fost semnate cu primării din Arad!

„Lucrări în valoare totală de aproape 90 de milioane lei, destinate îmbunătățirii infrastructurii școlare, vor debuta, în perioada imediat următoare, la 20 de unități de învățământ din 8 județe (Prahova, Ilfov, Olt, Vâlcea, Timiș, Arad, Dolj, Mehedinți). Proiectele sunt finanțate prin Regio - Programul Operațional Regional 2007-2013, coordonat de Ministerul Dezvoltării Regionale și Administrației Publice (MDRAP). Contractele de finanțare pentru cele 20 de proiecte au fost semnate joi, 17 septembrie, de reprezentanții MD-RAP, ai beneficiarilor finanțării și ai agenților de dezvoltare regională. Proiectele prevăd lucrări de reabilitare, extindere, modernizare a unor școli, grădinițe, campusuri școlare, lucrări de construcție, reparații sau investiții în creșterea confortului termic", subliniază reprezentanții Ministerului într-un comunicat.

Cinci şcoli

Care sunt școlile din județ, care este valoarea finanțării și care este termenul de execuție a lucrărilor? Este vorba, în primul rând, despre proiectul de reabilitare și modernizare al Școlii Generale cu clasele I-VIII Galșa, comuna Șiria. Valoarea proiectului este de 643.780,60 lei, iar termenul de finalizare a lucrărilor este de 14 luni. Pentru reabilitarea și modernizarea Școlii Generale cu clasele I-VIII din Dieci s-a semnat contractul de finanțare în valoare de 611.451,09 lei, iar termenul de execuție a lucrărilor este de 12 luni. Pentru reabilitarea Școlii Generale Ghioroc s-au primit 610.746,80 lei, termenul de finalizare a lucrărilor fiind de 14 luni. Pentru reabilitarea Școlii Generale cu clasele I-VIII din Sintea Mare s-au alocat 1.597.667,83 lei, iar lucrările vor trebui finalizate în 14 luni. Nu în ultimul rând, pentru reabilitarea școlii și a grădiniței din Milova, comuna Conop, s-a semnat contractul de finanțare în valoare de 636.754,17 lei, iar lucrările vor trebui finalizate în 14 luni.

Lista continuă

Lista primăriilor care vor beneficia de finanțare pentru modernizarea unităților de învățământ ar putea fi completată. Reprezentanții Ministerului ne-au dat asigurări că banii sunt suficienți pentru circa 300 de școli din România. Acum s-au semnat contractele de finanțare pentru primul calup.

SIMONA BUTARU
simona.butaru@russmedia.ro

Parada minorităţilor la Arad

ARAD. Parada portului popular, eveniment organizat în cadrul Festivalului Minorităților, a umplut de culoare vineri după amiaza Bulevardul Revoluției. Peste 100 de tineri din partea a șapte minorități (maghiari, germani, bulgari, croați, romi, slovaci și sârbi și reprezentanți ai românilor) au defilat în port popular prin fața arădenilor care nu s-au sfiit să-i aplaude și să-și exprime admirația față de ei.

Festivalul Minorităților Naționale de la Arad este inclus de anul trecut în Mișcarea Charta XXI pentru reconcilierea popoarelor și se află în acest an la cea de-a IX-a ediție.

După parada care s-a desfășurat pe Bulevard între Primărie și Teatru, participanții au prezentat scurte momente folclorice pe scena din parcul Eminescu. Fiecare etnie a adus în fața arădenilor frumusețea cântului și jocului popular tradițional. „Este o zi plină de bucurie. Ne bucurăm că suntem aici că vedem multă veselie și voie bună. Aradul a devenit un oraș plin de evenimente culturale, ceea ce ne încântă cu adevărat" a declarat un spectator, încântat de frumusețea dansurilor populare.

Și pentru ca tradiția și cultura fiecărei minorități să poată fi și „gustată" nu doar admirată nu au lipsit nici tarabele cu bunătăți care au oferit produse specifice celor care au dorit să deguste o gălușcă tăutească, spre exemplu.

A fost o zi a multiculturalității, a bunei conviețuiri, o zi dedicată diversității etnice care poate aduce Aradul mai aproape de titlul de capitală europeană. **JA - M.A.**

Au defilat prin Arad FOTO:JA

Se opreşte circulaţia trenuleţului turistic

ARAD. Vremea răcoroasă scoate din circulație trenulețul turistic arădean.

„CTP anunță publicul călător că se suspendă circulația trenulețului turistic de agrement, datorită condițiilor atmosferice nefavorabile", se subliniază într-un anunț publicat pe pagina web a Companiei de Transport Public.

Sute de copii au avut ocazia, și în acest an, să facă o plimbare cu unul din cele mai îndrăgite mijloace de transport din municipiu. Trenulețul „a pornit" în 2014 de Zilele Aradului pe traseul Primăria Arad - Bulevardul Revoluției - Podgoria - Banu Mărăcine - Piața Spitalului - Banu Mărăcine - Podgoria - Bulevardul Revoluției - Teatru - Primăria Arad. Acum, acesta a intrat „în vacanță" prelungită până în cursul verii viitoare. **JA - S.B.**

În pauză până anul viitor FOTO: JA

Pregătiri pentru iarnă FOTO: FAN

Deszăpezirea, scoasă la licitaţie

ARAD. Consiliul Județean Arad a anunțat intenția de a organiza o licitație pentru asigurarea deszăpezirii drumurilor județene, la iarnă. Contractul denumit „Servicii specifice privind protecția drumurilor publice pe timp de iarnă, combaterea lunecușului și înzăpezirii aferente iernii 2014-2015" este împărțit în mai multe sectoare: Arad, Criș, Ineu, Sebiș și Lipova.

CJA își rezervă dreptul de a opta pentru achiziționarea ulterioară de noi servicii similare, de la operatorul economic a cărui ofertă va fi declarată câștigătoare într-un interval de 36 luni de la atribuirea contractului inițial.

Valoarea estimată a contractului luând în considerare și serviciile similare care pot fi achiziționate ulterior este de: 8.544.021,76 lei fără TVA.

Suma maximă pe care CJA este dispusă să o plătească, în 3 ani, este de 1.738.102,44 lei pentru sectorul Arad, 1.147.089,16 lei pentru Criș, 1.791.163,12 lei - lotul Ineu, 1.562.167,60 lei pentru Sebiș, 2.305.607,44 lei - Lipova.

Cât despre anul acesta, „valoarea în funcție de care se vor elabora si vor evalua ofertele în anul 2014 este de 2.136.032,44 lei fără TVA (termen de prestare iarna 2014 - 2015:31.03.2015).

JA - S.B.

SC Proiect SA, obligată să plătească peste 1 milion euro

Societatea faţă de care este datoare firma de proiectări din Arad este SC PAB România.

ARAD. O miză de peste un milion de euro în cadrul unui proces, început în 2011, dintre două societăți arădene: PAB România și SC Proiect SA. Cea care este obligată să plătească suma de 4.775.349,83 lei este SC Proiect SA, firmă pentru care a și început executarea silită, conturi blocate etc. Totul a pornit de la construcția a 10 ferme în județul Arad. Lucrarea a fost executată de către SC PAB România dar nu a mai fost plătită de către antreprenorul lucrării, cunoscuta firmă de proiectări arădeană. Și cum lucrurile nu s-au rezolvat pe cale amiabilă, s-a recurs la justiție.

Ultima sentință a fost dată pe 18 septembrie de către Curtea de Apel din Timișoara, o sentință definitivă și executorie care obligă pârâta (SC Proiect SA) la plata sumei de 4.775.349,83 lei. „Admite apelul reclamantei și apelul pârâtei. Schimbă în parte sentința atacată în sensul că admite în parte acțiunea precizată și obligă pârâta la plata sumei de 4.775.349,83 lei și respinge în rest pretențiile reclamante" se precizează în soluția Curții de Apel. Aceasta poate fi atacată cu recurs la Înalta Curte de Casație și Justiție București. **JA – M.A.**

Instanţa a dat verdictul FOTO: FAN

MarlexDuo
MARLEX DUO COMPANY
Oferim locuri de munca in Germania:
- ingrijitoare bătrâni, salar 800 -1000 euro
- îngrijitori ferme de cai şi vaci (bărbaţi şi familii)
Limba germana sau engleza nivel mediu
Informatii la tel: 0257-272325, 0374035858
e-mail: resurse.umane@marlexduo.ro
(623156)

SC Cotta International SRL firmă mixtă Româno - Elveţiană
SELECŢIONEAZĂ PERSONAL
• TAPIŢERI cu experienţă în domeniu;
• MUNCITORI necalificaţi pentru sectorul lipit;
• TINERI ABSOLVENŢI (sc. profesională, liceu)
în vederea calificării în meseria de tapiţer;
Cerinţe: seriozitate, disciplină, program de lucru în două schimburi
Se oferă: • salarizare atractivă; • condiţii deosebite de muncă;
• bonuri de masă; transport gratuit pe raza oraşului Arad.
Cei interesaţi sunt rugaţi să se prezinte la sediul societăţii din Arad, str. Bicaz 1-5 (intrarea din Aleea Muncii), zilnic între orele 9.00 -14.00
(658416)

Energovoltaic
life is energy
SOLUTII INTEGRATE FOTOVOLTAICE PENTRU CASA SI AFACEREA TA !
CONSULTANTA, PROIECTARE SI EXECUTIE PENTRU ORICE TIP DE LUCRARI ELECTRICE.
Arad, str Metianu nr. 2, et 1, ap 3 corp A
TEL: +40 357 414230; FAX: +40 357 414231
www.energovoltaic.ro
(666716)

Hemoroizi? Fisuri Anale?
Tratament modern fără operatie!
Colonoscopie şi Ecografie Abdominală Gratuite în cadrul tratamentului!
10% reducere la tratament pentru pensonari
Varice? Ulcer Varicos?
Tratament modern şi eficient!
Tratăm varicele prin Scleroterapie Asistată Ultrasonografic (UGFS) :
▪ fără operaţie chirurgicală – este nedureroasă
▪ fără absenţa de la serviciu / concediu medical
▪ pacientul işi poate desfăşura activitaţile zilnice obişnuite în câteva ore de la intervenţie.
Dermato-Venerologie
▪ Depistarea cancerului cu Dermatoscopul Digital
▪ Tratament pentru acnee şi psoriazis (PUVA-UVA)
▪ Boli Venerice - Depistare şi Tratament
Arad:
0257 213 888
LaurusMedical clinics
www.laurusmedical.ro
(146520)

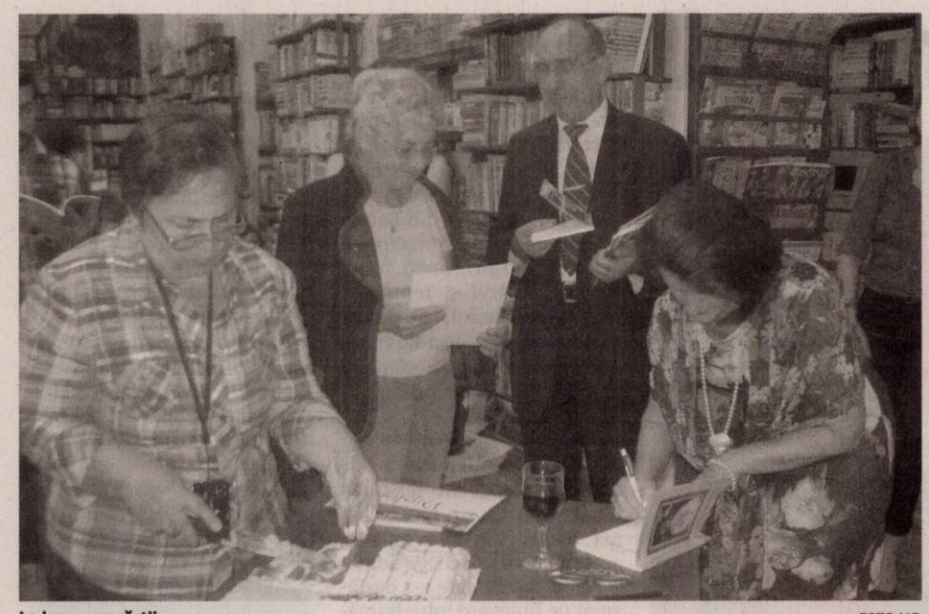

La lansarea cărții FOTO: V.F.

Cu Sifora Sava prin labirint...

Lansare ca o sărbătoare – cu poezie și cântece de suflet - la Librăria Scienta.

ARAD. Originară din Arad, Sifora Sava trăiește de 22 de ani în capitala Austriei, unde este și președintele Asociației Culturale a Românilor „Hora" din Viena. Pasiunea pentru scris și-a arătat-o în 2005, când a debutat cu volumul „Ramuri de lumină". Acum a venit în fața cititorilor cu noua carte, „Labirintul cuvintelor" apărută la Editura Tiparnița (2014), în care poeta prezintă o culegere de texte publicate în deceniile precedente în diferite ziare și reviste, atât în țară, cât și peste hotare.

Și aceasta s-a întâmplat la Librăria Scienta, unde, în prezența unui numeros public, a avut loc lansarea. În deschidere a vorbit, despre poezia și preocupările Siforei Sava, prof. Florica R. Cândea, care a jucat, cu dezinvoltură, și rolul de mediator. Prezentarea cărții a fost făcută de prof. univ. dr. Anton Ilica, el concluzionând că „Lirica Siforei Sava excelează prin inocență. Ea traduce gesturi contextuale, lăsând vibrației afective libertatea de a se încorpora într-o virtuală realitate poetică. Starea textului liric este reflexul stării emoționale a autorului. Lirismul siforean strălucește prin candoare, naivitate asumată și vibrație inocentă".

A urmat un moment muzical susținut de Mihai Henț și duetul Cristian Bordaș - Laura Gașpar.

Foarte emoționată, autoarea a mărturisit că „această prezentare este pentru mine o frumoasă surpriză", a mulțumit tuturor - de la organizatori, la participanți - a făcut confesiuni - „eu sunt o amatoare, scriu poezie din plăcere" - iar, în final, a recitat câteva poezii. Și publicul s-a dovedit încântat, dovadă și numărul impresionat al celor care s-au așezat la rând pentru un autograf.

JA-V.F.

Ca o sărbătoare

Lansarea s-a încheiat într-o atmosferă de sărbătoare. S-a cântat „La mulți ani!" pentru poetă, s-a tăiat un tort uriaș și toată lumea a fost poftită la bucate alese și vinuri nobile.

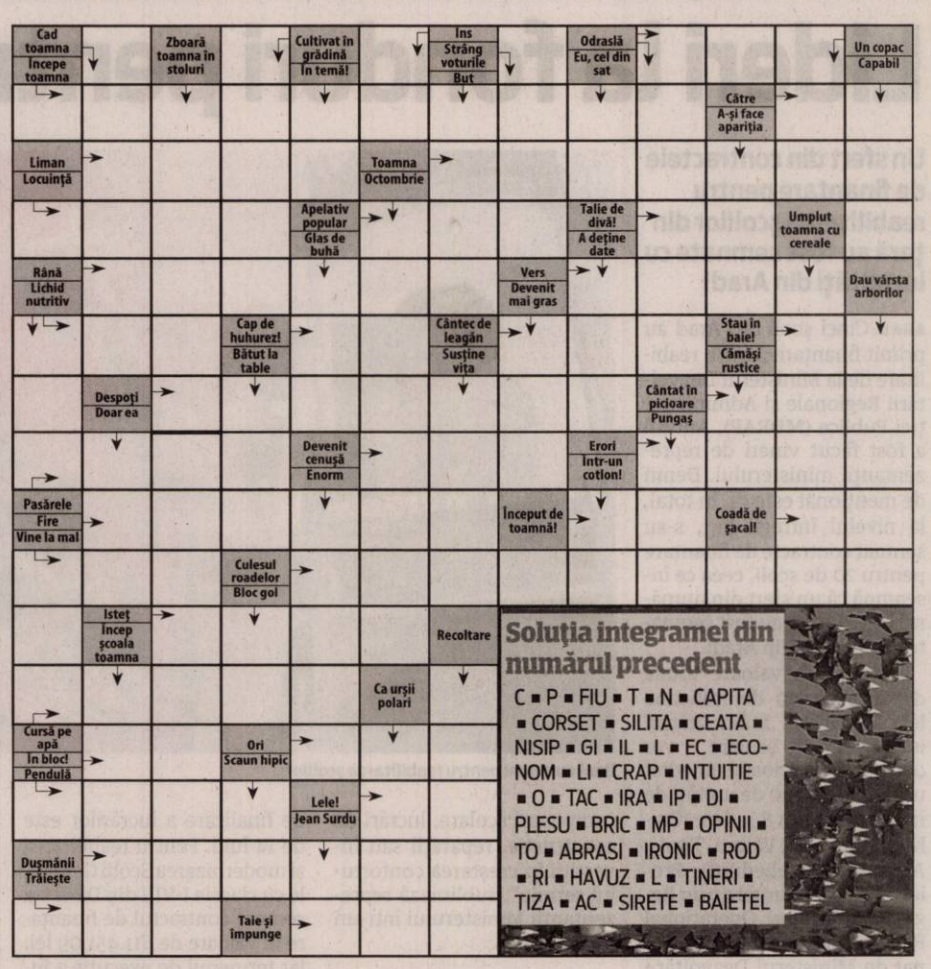

Soluția integramei din numărul precedent

C ■ P ■ FIU ■ T ■ N ■ CAPITA ■ CORSET ■ SILITA ■ CEATA ■ NISIP ■ GI ■ IL ■ L ■ EC ■ ECONOM ■ LI ■ CRAP ■ INTUITIE ■ O ■ TAC ■ IRA ■ IP ■ DI ■ PLESU ■ BRIC ■ MP ■ OPINII ■ TO ■ ABRASI ■ IRONIC ■ ROD ■ RI ■ HAVUZ ■ L ■ TINERI ■ TIZA ■ AC ■ SIRETE ■ BAIETEL

Rețeta zilei

Cataif cu fistic

INGREDIENTE: 200 g tăiței cataif, 130 g unt (margarină), 50 g fistic măcinat (sau nuci) pentru sirop, 1 pahar apă, 1 pahar zahăr, 1 lingură zeamă lămâie.

MOD DE PREPARARE: Cataiful este un desert foarte aromat, însiropat și se prepară foarte ușor. Sfărâmițați tăiței de cataif într-un bol. Adăugați margarina topită și amestecați bine. Ungeți o tavă pentru cuptor cu unt.

Așezați un strat de tăiței, iar deasupra un strat de fistic mărunțit foarte bine (nesărat). Apoi mai așezați un strat de tăiței. Faceți siropul din apă, zahăr și lămâie, după care turnați-l peste tot în tavă.

Dați tava la cuptor pentru 15 minute la 175 de grade, până se rumenește puțin deasupra. Scos de la cuptor se mai presară deasupa un strat de fistic.

Mod de servire

Cataiful cu fistic se lasă la răcit după care poate fi servit.

Poftă bună!

Pentru mai multe rețete intră pe www.culinar.ro

Programe TV luni, 22 septembrie

TVR 1

06.00 Zestrea românilor. (redifuzare)
06.30 Legendele palatului, prințesa Ja Myung. (serial, COREEA, 2009)
07.10 Legendele palatului
07.50 Zon@. Producător Dan Cadar
08.00 Telejurnal matinal. Sport, Meteo
08.59 Micul Dracula
09.30 Starea nației (R)
10.20 Post meridian
11.00 Teleshopping
11.40 Profesioniștii
12.30 In grădina Danei (R)
13.00 Germana... la 1
14.00 Telejurnal
14.55 Clubul celor care muncesc în România
15.00 Teleshopping
15.30 Maghiara de pe unu
16.50 Legendele palatului, prințesa Ja Myung
18.15 Vreau să fiu sănătos! (redifuzare)
18.45 România în 5 minute. (Reluare)
18.50 Clubul celor care muncesc în România
19.10 Așa-i românul!
20.00 Telejurnal. Meteo
21.00 Vorbește liber! Moderator Sorin Avram
22.00 Biziday. Prezintă Moise Guran
22.50 Clubul celor care muncesc în România Club Transilvania 2
23.00 Starea nației. Emisiune de Dragoș Pătraru Redactor tv Dana Armașu
24.00 Magazin UEFA Champions League 2014-2015
00.30 Ora regelui (R)
01.25 Prin Țara Zânelor. (redifuzare) Pe urmele lui Hercule (prima parte)
01.55 România în 5 minute (R) H.K. Zambaccian - un mecena al vremurilor sale
02.00 Telejurnal (R)Meteo
02.50 Sport (R)
03.05 Vorbește liber ! (R)
04.00 Așa-i românul! (R)

PRO TV

07.00 Știrile PROTV. Ce se întâmplă, doctore?
10.00 La Maruta. (r)
11.30 Trandafirul negru. (r)
12.30 Dădaca. Ep. 6, an 3
13.00 Stirile PROTV
14.00 Film serial: Trandafirul negru. Ep. 6. Titlu original: Karagul aka Black Rose. Producție: Turcia, 2013. Regia: Murat Saracoglu. Cu: Ece Uslu, Ozcan Deniz, Mesut Akusta, Hilal Altinbilek, Can Atak, Yavuz Bingol, Ozlem Conker, Hulya Duyar, Sevda Erginci, Nert Yazicioglu. Gen: drama
15.00 Conspiratia tacerii. Titlu original: Bond of Silence. Producție: SUA, 2010. Regia: Peter Werner. Cu: Kim Raver, Greg Grunberg, Charlie McDermott, Haley Ramm, Nicole Oliver. Gen: drama Vremea
17.00 Stirile PROTV
17.30 La Maruta
19.00 Știrile PROTV
20.30 MasterChef. Ed. 2
22.30 Stirile PROTV
23.05 Terra Nova. Ep. 13 (ultimul episod). Titlu original: Terra Nova. Producție: SUA, Australia, 2011. Creatori: Kelly Marcel, Craig Silverstein.Cu: Jason O'Mara, Shelley Conn, Christine Adams, Allison Miller, Landon Liboiron, Naomi Scott, Alana Mansour, Stephen Lang. Gen: aventuri
00.00 Dexter, ep 5, sezon 7. Titlu original: Dexter.Producție: SUA, 2006.Cu: Michael C. Hall, Julie Benz, Jennifer Carpenter, Lauren Velez, David Zayas, James Remar, C. S. Lee. Gen: actiune
01.00 Dadaca. (r)
01.30 Stirile PROTV. (r)
03.00 MasterChef. (r)
04.45 Terra Nova. (r)
05.30 La Maruta. (r)

ANTENA 1

06.00 Observator. (live)
08.00 Divertisment: 'Neatza cu Razvan si Dani. (live)
10.50 In gura presei cu Mircea Badea
11.40 Teleshopping
12.00 Reality-show: Mireasă pentru fiul meu (sezonul 4). (live)
13.00 Observator. (live)
14.00 Reality-show: Mireasă pentru fiul meu (sezonul 4). (live)
16.00 Observator. (live)
17.00 News Magazine: Acces direct cu Simona Gherghe. (live)
19.00 Observator. Observatorul Antenei 1 este construit ca un jurnal de atitudine, în care subiectele mari, grave, naționale contează și nu suferă în competiția cu soluția facilă a știrilor sângeroase. Știri, reportaje, anchete, informații utile și de ultimă oră. Fii în pas cu vremea și cu vremurile! (live)
20.00 Observator special. cu Octavia Geamanu
20.30 Hell's Kitchen – Iadul Bucatarilor
23.00 Un Show Păcătos
01.00 Observator. (r)
02.00 Hoțul cinstit. drama, SUA 2002. In lumea jocurilor de noroc si a afacerilor dubioase, Bob este foarte cunoscut. Pe urmele lui se afla politistul Roger. Sub ochii vigilenti ai acestuia, Bob, impreuna cu o banda, pune la cale furtul unor tablouri dintr-un cazinou din sudul Frantei, ultima lui lovitura. Dar planul lor este descoperit. Bob nu se nelinisteste, pentru ca are pregatita o alta lovitura neasteptata. Pentru el, nu banii sunt importanti, ci bucuria jocului periculos.
03.45 Acces direct (r)

HBO

06.00 O fată pe bicicletă. Comedie, SUA, 2013. Regia: Jeremy Leven.
07.45 Universitatea monștrilor. Animație, SUA, 2013. Regia: Dan Scanlon.
09.30 Cursă fără frâne. Acțiune, SUA, 2012. Regia: David Koepp.
11.05 Rock'n'roll. Comedie, SUA, 1996. Regia: Tom Hanks. Cu: Tom Everett Scott, Liv Tyler, Johnathon Schaech
12.55 Lunea, la Racine. Documentar, SUA, 2012. Regia: Cynthia Wade.
13.35 Hai să facem schimb! Comedie, SUA, 2012. Regia: John Whitesell.
15.10 Regatul secret - subtitrat
16.55 Se caută un creier. Comedie, SUA, 1992. Regia: Dennis Dugan.
18.15 Pe platourile de filmare
18.45 Pasiune inocentă. Dramă, SUA, 2013. Regia: Drake Doremus.
20.25 Marea neagră. Dramă, Olanda, 2013. Regia: Jorien Van Nes. Cu: Raymond Thiry, Victor Copariu, Ioana Flora, Alina Berzunteanu, Andi Vasluianu
22.00 Imperiul din Atlantic City. V, Ep. 3
23.00 Ray Donovan. II, Ep. 1
23.55 Baschetbalistele de vârsta a doua. Comedie, SUA, 2013. Regia: Susan Seidelman. Cu: Brooke Shields, Daryl Hannah, Virginia Madsen, Camryn Manheim, Wanda Sykes
01.35 Deja vu. Dramă, România, 2013. Regia: Dan Chișu. Cu: Ioana Flora, Mirela Oprisor, Dan Chișu, Gabriel Sandu, Tudor Smoleanu
02.50 Machete: Ucigas meserias. Acțiune, SUA, 2013.

TVR 2

09.00 5 minute de istorie 09.10 Majuli Tărâm al apelor, tărâm al călugărilor 10.10 Rezistența prin cultură 11.10 Top cultura 12.00 Telerecital 13.00 Interviurile Festivalului Enescu 2013 13.40 Poate nu știai 13.50 Enescu 14.00 Citește românește! 15.00 Povestitorul 15.30 Povestitorul 16.00 Carabinierii 17.00 O poveste... cu cântec! 17.30 Spectacolul lumii... 18.00 Telejurnal 18.30 Planeta însetată 19.10 HEDDA GABLER. de H. Ibsen 20.35 HEDDA GABLER21.50 Enescu 22.00 Ora de știri 23.00 CSI: Crime și investigații 23.50 Mamut

AXN

08.25 90210 09.20 CSI: New York–Criminaliștii 10.20 NCIS: Los Angeles 11.20 Mesaje de dincolo 12.20 Stargate Universe 13.20 Hawaii 5.0 14.15 Sherlock Holmes și Dr. Watson 15.15 CSI: New York–Criminaliștii 16.15 90210 17.10 Stargate Universe 18.10 Hawaii 5.0 19.05 NCIS: Los Angeles 20.05 Sherlock Holmes și Dr. Watson 21.05 Parteneri cu bucluc 22.00 Regatul interzis 23.55 Minți criminale Politist, SUA, 2012 00.50 Minți criminale 01.50 Parteneri cu bucluc 02.35 Sherlock Holmes și Dr. Watson 03.20 Finaluri fericite

ANTENA 3

06.00 Știrile dimineții 10.00 Previziunile zilei cu Sabina Iosub 11.00 Se întâmplă în România 12.00 Știri 13.00 Se întâmplă în România 14.00 Știri 15.00 Esențial 16.00 Esențial 17.00 100 de minute cu Alessandra Stoicescu 18.00 100 de minute 18.45 La ordinea zilei 20.30 Subiectiv 21.30 Sinteza zilei 23.15 În gura presei 00.00 Știri 01.00 Știri 01.10 Sinteza zilei 02.00 Știri 02.10 Sinteza zilei, reluare 03.00 Știri 03.10 Subiectiv 04.00 Știri 04.10 La ordinea zilei 05.00 Știri 05.10 La ordinea zilei, reluare

PRIMA TV

07.00 Trăsniții din Queens 08.00 Hawaii Five 0 09.00 Slăbește pentru nunta perfectă! 11.00 Teleshopping 11.30 Haos 12.30 Teleshopping 13.00 Râzi și câștigi 13.30 Teleshopping 14.00 Focus 14.30 90210 (serial, SUA, 2008) 15.30 Trăsniții (s) 16.30 Focus 17.00 Hawaii Five (s) 18.00 Focus 19.00 Râzi și câștigi (divertisment interactiv) 19.30 Cireasa de pe tort 20.30 Orizont întunecat (thriller, SUA, 2003) 22.30 Cusurgiii (div.) 23.00 Click! 00.00 NCIS: L.A. (s) 01.00 În lumea tăcerii (dramă, Anglia) 03.00 Orizont întunecat (thriller, SUA, 2003)

CINEMAX

07:00 Inseparabili 08.40 O doamnă la Paris 10.15 Pericolele tinerești 12.00 Cazul Dominici 13.50 Spre sud 15.35 Ultimul om 17.05 O doamnă la Paris Dramă, Franța, 2012 18.40 Apollo 13 Dramă, SUA, 1995 21.00 Călugărițe pe fugă 22.30 Rufele se spală în familie Comedie, SUA, 2011 23.50 Cartelul crimelor 00.50 Călătoria Dramă, Marea Britanie, 1989 02.40 Fantoma tatălui Horror, SUA, 2013 04.15 Sara Scurtmetraj, Italia, 2009 04.30 Anna celor o mie de zile Dramă, Marea Britanie, 1969

B1

10.55 Business B1 la zi 11.00 EVENIMENTUL ZILEI (d) 12.00 Știrile B1 (d) 13.00 TALK B1 (d) 14.00 ROMÂNIA, ACUM (d) 15.00 Știrile B1 (d) 16.00 ROMÂNIA, ACUM (d) 17.00 BUTONUL DE PANICĂ (d) 18.00 Știrile B1 (d) 19.00 AKTUALITATEA B1 (d) 20.00 BUNĂ SEARA, ROMÂNIA (d) 21.30 SUB SEMNUL ÎNTREBĂRII 23.00 LUMEA LUI BANCIU (d) 00.00 Știrile B1 (d) 01.00 Sub semnul întrebării (r) 02.10 Bună seara, România (r) 03.20 Butonul de panică (r) 04.10 Aktualitatea B1 (r) 05.00 Știrile B1 (r)

ACASĂ

06.15 Casa de alaturi 07.15 Minciuna 08.15 Tanar si nelinistit 09.15 Teleshopping 09.30 Clona 10.30 Teleshopping 10.45 Sot de inchiriat 11.45 Pentru ca te iubesc 12.45 Teleshopping 13.00 Culorile iubirii 14.30 Legaturi riscante 15.30 Minciuna 16.30 Tanar si nelinistit Cu: Doug Davidson, Eric Braeden 17.30 Clona 18.30 Sot de inchiriat 19.30 Pentru ca te iubesc 20.30 Culorile iubirii 22.00 Legaturi riscante 23.00 Casa de alaturi 00.00 Clona 01.00 Razboiul sexelor 02.30 Doamne de poveste 03.30 Doctorul casei 04.30 Razboiul sexelor

PRO CINEMA

09:00 Acasa in bucatarie 10.00 Doamne de poveste 11.00 Batman 11.30 Lara episodul 21 12.30 Acasa in bucatarie 13.30 La Maruta 15.00 Promotor 15.30 Lara, episodul 22 16.30 La Bloc 17.30 Oglinda 19.00 La Bloc 20.00 Vine politia! Episodul 13 21.00 Seinfeld, episoadele 25, 26 22.00 Ostatic in Mexic Cu: Kevin Kline, Cesar Ramos, Alicja Bachleda, Paulina Gaitan, Marco Perez, Linda Emond 00.30 Cobra 11 01.30 Ostatic in Mexic 03.30 Vine politia! episodul 13 04.15 Lumea Pro Cinema 04.45 Cine A.M.

DIVA

06.00 Duplex – Comedy, USA 2003 08.00 Mike și Molly 09.00 O familie de polițiști 10.00 Castle 11.00 Hawaii 5.0 12.00 Mike și Molly 13.00 Arcașul 14.00 O familie de polițiști 15.00 O mare mortală – Action adventure 2009 17.00 Mike și Molly 18.00 Hawaii 5.0 19.00 Castle 20.00 Arcașul 21.00 CSI: Miami 22.00 Capcana minții 23.00 Capcana minții 00.00 Comedie de groază 2 – Comedy, USA 2001 01.40 Arcașul 02.40 Castle 04.30 O familie de polițiști

ANTENA STARS

05.00 Star la mare fitza 07.00 Star Magazine 09.00 STAR MATINAL (cu Rocsana Marcu si Razvan Botezatu) 12.00 STAR MAGAZINE 14.00 NECENZURAT (cu Adriana Bahmuteanu) 16.00 STAR MAGAZINE 17.00 Dosarele Vip 18.55 STAR NEWS 19.45 RAI DA' BUNI (cu Mihai Morar) 21.45 STAR NEWS (cu Andra Trandas) 22.00 AGENTUL VIP (cu Cristian Brancu) 00.15 STAR NEWS (cu Andra Trandas) 00.30 Răi da' buni (reluare) 02.30 Asistentele 03.00 Star magazine (reluare) 04.00 Star News (r) 04.15 Necenzurat (reluare)

RTL KLUB

06.30 Top Shop 07.00 Desene animate 08.35 Știri 09.08 În fiecare dimineață 13.50 Reflector 14.05 Focus 14.45 Budapesta, zi și noapte (rel.) 16.00 Masterchef 17.10 Moștenirea (s) 18.25 Focus 19.00 Știri 20.00 Masterchef 21.05 Budapesta, zi și noapte (s) 22.30 Între prieteni (s) 23.05 Dr. Bones (s) 0.05 Știri 0.40 Reflector 01.00 Domino

REDACȚIA NU ÎȘI ASUMĂ RESPONSABILITATEA PENTRU EVENTUALELE SCHIMBĂRI

UNIVERSAL

06.00 Pilot înnăscut 08.00 Mike și Molly 08.30 Mike și Molly 09.00 O familie de polițiști 10.00 Castle 11.00 Hawaii 5.0 12.00 Mike și Molly 12.30 Mike și Molly 13.00 Arcașul 14.00 O familie de polițiști 15.00 Duplex – Comedy, USA 2003 17.00 Mike și Molly 17.30 Mike și Molly 18.00 Hawaii 5.0 19.00 Castle 20.00 Arcașul 21.00 Aproape oameni 22.00 CSI: Miami 23.00 CSI: Miami 00.00 Dexter 01.00 Dexter 02.00 Arcașul 03.00 Castle 04.00 Castle 05.00 O familie de polițiști

Ordonanţa cu efecte inverse

Deocamdată, PDL Arad este principalul beneficiar al migraţiei aleşilor locali.

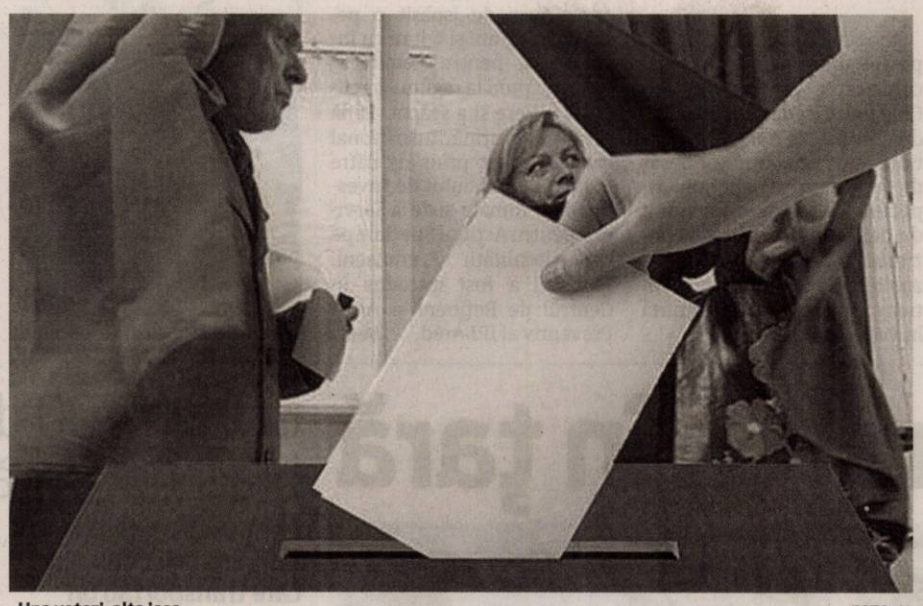

„Una votezi, alta iese FOTO: JA

ARAD. Chiar dacă scopul Ordonanței privind migrarea aleșilor locali la alte partide a fost acela de a-i momi pe primarii PDL sau PNL din țară, spre PSD sau partidul lui Tăriceanu (PLR), la Arad PDL a dovedit încă odată că este principala forță politică. Nu numai că nu a pierdut niciun primar, ci chiar a câștigat unul, nu dintr-o comună obscură, ci de la cea mai mare comună din județ, Vladimirescu. Ioan Crișan s-a înscris în PDL, unde a adus cu el și opt consilieri, care îi asigură în continuare o majoritate confortabilă. Ca dovadă că majoritățile le fac primarii, dacă știu cum.

De remarcat că Vladimirescu este, deocamdată, singura comună în care s-a schimbat majoritatea, ca efect al trecerii de la un partid la altul. În rest, cine a avut majoritatea înainte o are și acum, iar cine nu a avut-o nu a câștigat nimic din migrația consilierilor.

Înainte și după

La Vârfurile, cei doi consilieri PNL au trecut la PSD, care, astfel, are șase la cinci față de cei cinci PDL-iști. Primarul Giurgelea (PDL) spune că trecerea liberalilor la PSD nu schimbă nimic: „De la bun început, PSD-iștii și PNL-iștii au fost împreună, au rămas așa și după ce USL s-a spart". Altfel spus, USL mai există și după ce, scriptic, a decedat. Și mai sunt multe alte cazuri în județ. La polul opus, în unele comune a funcționat ACL (PNL-PDL) cu mult înainte de a se fi „născut". La Zădăreni, de pildă, de la începutul mandatului primărița Doina Petri (PDL) nu a avut nicio emoție cu majoritatea: 5PDL+4PNL, față de 1PSD și 1PP-DD. Celor patru liberali nu le-a trecut niciun moment prin minte să activeze alături de PSD-ist, în cadrul USL. Vorba lui Eminescu: în unele cazuri ACL „era pe când nu se vedea", iar în altele- „azi o vedem și nu e". Ca și, dealtfel, cam toate alianțele politice sau electorale, la țară.

Calmul aparent

ACL-iștii arădeni (PNL-PDL) susțin că nu au nicio problemă cu primarii lor din județ, că toți au răspuns chemării și și-au depus deja opțiunea la secretariate, ca dovadă a loialității. Lucru „perfect" neadevărat, din moment ce mai mulți primari pe care i-am contactat telefonic au declarat că nu au semnat nimic și nici nu vor semna. Ba, mai mult, au spus clar că dacă Guvernul le dă bani pentru investițiile începute și abandonate trec fără șovăială la ce partide dorește guvernul. Inclusiv la partidul lui Tăriceanu. **JA-S.T.**

Arădenii, arestaţi în casă

De la intrarea în vigoare a Noului Cod Penal, Tribunalul Arad a emis cinci mandate de arest la domiciliu.

ARAD. A fost văzută ca o cale de mijloc în ceea ce privește măsurile preventive luate față de infractori. A fost dezbătută și menționată de zeci de ori la televiziuni și în ziare. Dar, încetul cu încetul, măsura arestului la domiciliu a devenit deja o obișnuință în sălile instanțelor de judecată. Asta chiar dacă Tribunalul Arad a emis în șapte luni de zile, de la intrarea în vigoare a Noului Cod Penal, doar cinci mandate de arest la domiciliu. „În ceea ce privește infracțiunile pentru care au fost emise mandatele de arest la domiciliu, acestea sunt traficul de influență și evaziunea fiscală", ne-a informat Diana Dărăban, purtătorul de cuvânt al Tribunalului Arad.

Obligaţiile arestatului

Potrivit Noului Cod Penal, inculpatul arestat la domiciliu nu are voie să părăsească imobilul în care locuiește fără permisiunea organului judiciar. În plus, pe durata măsurii preventive, inculpatul trebuie să se prezinte în fața anchetatorilor sau a judecătorilor ori de câte ori este chemat. Totodată, arestatul la domiciliu nu are voie să comunice cu partea vătămată, cu familia acesteia, cu martori din dosar sau cu experți care lucrează la dosar. Inculpații care au primit mandat de arest la domiciliu pot fi verificați oricând de polițiști sau procurori, iar, în cazul în care nu respectă obligațiile care îi revin prin măsura preventivă, poate fi introdus în arest preventiv. **JA-A.G.**

Un caz la Arad

În județul nostru a fost înregistrat un singur caz în care arestatul la domiciliu a încălcat prevederile impuse de judecător. Un bărbat de 54 de ani din Lipova, care a fost prins circulând cu permisul suspendat și cu o mașină radiată din circulație, a fost arestat la domiciliu în data de 12 martie. La doar două zile distanță, în 14 martie, acesta a părăsit imobilul în care locuia, fiind depistat de polițiști plecând de acasă. În aceeași zi Judecătoria Lipova a emis un mandat de arestare pentru 30 de zile, bărbatul fiind încarcerat.

Împumută mai mulți bani FOTO: FAN

Purcaru deplânge dispariţia PNL Arad

ARAD. Președintele PC Arad, Mircea Purcaru, îi „felicită" pe liberali că au reușit să ajungă în postura de a-l susține pe candidatul lui Traian Băsescu la Președinția României. „După ce însuși Klaus Iohannis a recunoscut că mizează, în turul doi, pe sprijinul lui Traian Băsescu, lucrurile s-au lămurit pentru cea mai mare parte a liberalilor. Îi felicit, în ghilimele, că, după ce au jurat că vor pune umărul la dezmembrarea sistemului băsist, după ce au chemat oamenii la vot, la referendum, ca să scape de dictator, au ajuns să-l susțină la Președinția României pe omul lui Băsescu. Visul lui Băsescu, de a distruge Partidul Național Liberal, este pe cale să se împlinească, prin contribuția esențială a liberalilor. Băsescu este conștient că singurul care mai poate salva liberalismul românesc este Tăriceanu și, din acest motiv, trage cu dinții de PMP și Elena Udrea, pentru a fura cât mai multe voturi de la Tăriceanu, care pune în pericol intrarea în turul doi a lui Iohannis. Acel Iohannis care îi poate asigura lui Băsescu liniștea după ce pleacă de la Cotroceni sau, cine știe, chiar să-l numească premier. Prevăd că la Arad, la comanda lui Falcă, liberalii vor fi obligați să-și împartă voturile între Iohannis și Udrea, pentru a sprijini și partidul lui Băsescu, PMP, să-i crească notorietate, dar și pe candidatul lui Băsescu, Iohannis, să adune suficient pentru a intra în turul doi. Din păcate pentru liberalii arădeni, prin asocierea cu PDL și Falcă au pierdut orice credibilitate în ochii arădenilor, cărora le-a promis că vor lupta până la capăt împotriva caracatiței portocalii, iar după aceea au trecut de partea ei. Putem spune că, după trecerea în subordinea lui Falcă, PNL Arad nu mai există, lucru deosebit de trist și de nedrept pentru cetățenii Aradului care au votat PNL", a declarat Mircea Purcaru. **JA-S.T.**

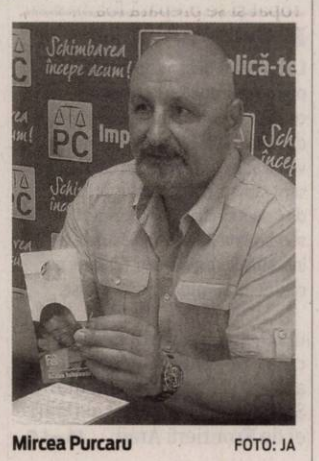

Mircea Purcaru FOTO: JA

Pe primul loc în Capitala Muzicală

ARAD. Două soliste de la Cercul de Canto, din cadrul Palatului Copiilor Arad, au fascinat juriul de la Festivalul Național de Interpretare Muzicală „Sibiu - Capitala Muzicală ", defășurat recent la Sibiu. Maria Anastasia Solomie (categoria 5-7 ani) a luat locul I, la secțiunea muzică ușoară, cu melodia „Sunt șic!" iar Melania Alexandra Cuc (cat. 13-16 ani) a obținut trofeul grupei interpretând melodia „New York, New York".

„Ne bucură foarte mult acest rezultat obținut la Sibiu. Aradul a fost felicitat, lăudat și apreciat pentru performanța muzicală, în special de președintele juriului - cunoscutul Horia Moculescu, care a fost plăcut surprins de reușita arădeană", a spus Laura Roșu, profesor coordonator Cerc Canto, din cadrul Palatului Copiilor Arad. **JA-M.C.**

Arădenii trăiesc mai mult din datorii

Anul 2014 a „tocat" banii puși deoparte ai arădenilor. Mai puțini bani în bănci, mai mulți bani împrumutați.

ARAD. Concret, la finele lunii iulie arădenii aveau restanțe de 202,6 milioane lei, în condițiile în care în ianuarie suma era cu mult mai mare: 235,2 milioane lei.

În ceea ce privește situația creditelor în valută (exprimate în lei), situația statistică arată că s-au și împrumutat mai puțini bani și s-au și plătit o parte importantă din datoriile restante. Concret, la finele lui iulie se înregistra o valoare totală de 1.682,9 milioane lei și credite restante de 218,4 milioane lei. Mult mai puțin decât în ianuarie, când se înregistra o sumă totală împrumutată de 1.838,7 milioane lei și restanțe la plată de 299,5 milioane lei.

Bani puși deoparte

În ceea ce privește banii pe care îi au puși deoparte, aceștia s-au împuținat simțitor. În ianuarie, la „Disponibilități, depozite la termen, depozite rambursabile după notificare și operațiuni repo, în lei" - Aradul figura cu 1.929,5 milioane lei și în euro (exprimate în lei) - cu 1.631,3 milioane lei. La finele lui iulie, arădenii mai aveau în bănci 1.795,2 milioane lei. În ceea ce privește disponibilitățile în valută, valoarea acestora este de 1.597 milioane lei. **JA – S.B.**

Atenţie la pensia de invaliditate!

Casa Judeţeană de Pensii le aminteşte pensionarilor să se prezinte la revizuirea medicală periodică.

ARAD. Pensionarii de invaliditate care au și certificat de încadrare în grad de handicap nerevizuibil trebuie să facă distincția între calitatea de „pensionar de boală" (dobândită prin Casa de Pensii) și calitatea de „persoană cu handicap" conferită printr-un certificat (de către Direcția Generală de Asistență Socială și Protecția Copilului Arad). Chiar dacă par similare, sunt două lucruri diferite. Pentru că „vin" din partea a două instituții diferite, care funcționează după legi diferite.

Așadar, pensionarii de invaliditate înregistrați la Casa de Pensii trebuie să știe că Certificatul de încadrare în grad de handicap NEREVIZUIBIL emis de către Comisia de evaluare a persoanelor adulte cu handicap (din cadrul DGASPC) este valabil doar la instituția care a emis certificatul. Pe baza acestui certificat, ei beneficiază de indemnizație pentru persoane cu handicap. Pentru a primi neîntrerupt și pensie de invaliditate de la Casa de Pensii, ei trebuie să se prezinte la revizuirea medicală periodică.

Prevederi legale

În conformitate cu prevederile art.78 alin. (1) din Legea nr. 263/2010 privind sistemul public de pensii și alte drepturi de asigurări, „pensionarii de invaliditate sunt supuși reviziilor medicale periodic, în funcție de afecțiune, la intervale cuprinse între un an și trei ani, până la împlinirea vârstelor standard de pensionare, la termenele stabilite de medicul expert al asigurărilor sociale sau, după caz, de către comisiile centrale de expertiză medico-militară".

„Neprezentarea, din motive imputabile pensionarului, la revizuirea medicală atrage suspendarea plății pensiei începând cu luna următoare celei în care era prevăzută revizuirea medicală" - atrage atenția Mihaela Vasil, director al Casei Județene de Pensii Arad. **JA-D.D.**

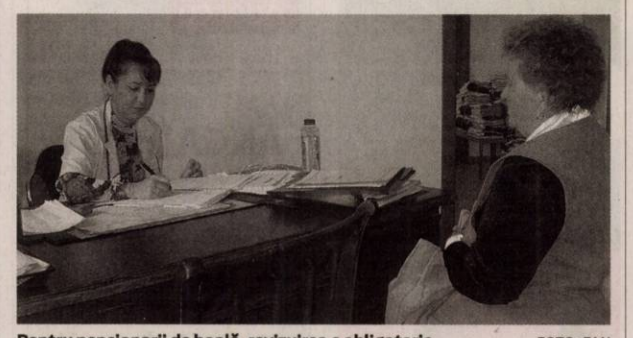

Pentru pensionarii de boală, revizuirea e obligatorie FOTO: FAN

„Senzaţional" la PP-DD

ARAD. După ce a convocat, sâmbăta, la ora 15,30, o conferință de presă, promițând că va face „dezvăluiri incendiare", Simona Man, președinte „național" al PP-DD i-a lăsat pe ziariști „cu ochii în soare", anunțându-i că dezvăluirile le va face abia luni. Totuși, ca să nu spună cineva că a chemat ziariștii degeaba, le-a oferit acestora un „aperitiv", dezvăluind că juriștii partidului pregătesc sesizări la DNA și Parchet împotriva „unei singure persoane" care și-a permis să vorbească -mințind- în numele a 30 de consilieri locali ai PP-DD, spunând că aceștia au optat pentru PDL. Simona Man a refuzat să spună dacă este vorba despre Cătălin Țițirigă, dar cum acesta a stârnit tot scandalul și a declarat pentru presă că s-a produs migrarea a circa 80% din PP-DD Arad la PDL, înclinăm să credem că despre el este vorba. Mai ales că, după multe insistențe, Simona Man a recunoscut că a vorbit cu Remus Guțu „acum zece minute". Probabil că declarațiile acestuia vor fi trecute în contul „șantajului" practicat de către acea „persoană" de care făcea vorbire doamna Man. Care susține că a vorbit personal cu 50 dintre consilierii locali ai PP-DD și toți i-au confirmat că Țițirigă a mințit și că ei au rămas la PP-DD. Așteptăm senzaționalul. **JA-S.T.**

Au fost prinşi FOTO:FAN

Şi-a lăsat uşa deschisă şi a fost furat

ARAD. Un autoturism parcat în cartierul Aurel Vlaicu, cu un sistem de închidere nefuncţional, şi doi hoţi prin preajma. Urmarea a fost absolut firească, cei doi tineri de doar 13 ani, bănuiţi că au profitat de uşa descuiată a maşinii au sustras o trusă de scule şi un cântar electronic. Poliţiştii de la Secţia nr.1 i-au identificat pe cei doi şi sunt cercetaţi sub aspectul săvârşirii infracţiunii de furt calificat. **JA-M.A.**

4 kilograme de tutun, cumpărate din Ungaria, au fost confiscate de poliţiştii din Chişineu Criş de la un localnic din Zerind. Pe numele bărbatului a fost întocmit un dosar de cercetare penală sub aspectul săvârşirii infracţiunii de deţinere în afara antrepozitului fiscal de produse accizabile supuse marcării, întreaga cantitate fiind reţinută în vederea confiscării.

Bărbat urmărit naţional, prins la Frumuşeni

ARAD. Avea de ispăşit o pedeapsă de 2 ani şi 6 luni cu închisoarea, pentru comiterea de infracţiuni la regimul circulaţiei rutiere şi a scăpat. Până acum când, urmăritul naţional B.Ioan, a fost prins de către Poliţiştii Serviciului de Investigaţii Criminale şi de la Serviciul pentru Acţiuni Speciale pe raza localităţii Frumuşeni. Bărbatul a fost introdus în Centrul de Reţinere şi Arest Preventiv al IPJ Arad. **JA-I.C.**

Prins rapid de poliţişti FOTO: FAN

Găsit de poliţişti după două ore

TAUŢ. M. Mihai (48 de ani) a sustras un motor electric din curtea unei case din Tauţ. Uşa imobilului nu era forţată, hoţul folosind chei potrivite. La doar două ore de la comiterea furtului, bărbatul a fost prins de poliţiştii din Ineu iar bunul furat, cu o valoare estimată la aproximativ 200 lei, a fost recuperat. Bărbatul este cercetat acum de poliţie sub aspectul săvârşirii infracţiunii de furt calificat. **JA-M.A.**

Au forţat intrarea în ţară

Urmăriri ca-n filme la frontiera Nădlac! Doi bulgari au încercat să intre în ţară conducând maşini cu numere false, cu viteză, pe contrasens.

Prinşi după o urmărire ca-n filme FOTO:JA

NĂDLAC. Poliţiştii de frontieră din cadrul Punctului de Trecere a Frontierei Nădlac au urmărit şi oprit două autoturisme conduse de doi cetăţeni bulgari care încercau să ocolească punctul de frontieră şi să evite controlul de intrare în ţară, deoarece maşinile pe care le conduceau erau radiate din circulaţie. Primul bulgar care a încercat să intre „în viteză", în România, prin Punctul de Trecere a Frontierei Nădlac, a fost Aleksandrov B., în vârstă de 33 de ani. „În data de 19 septembrie 2014, ora 2.15, la Punctul de Trecere a Frontierei Nădlac a fost observat un autoturism marca Volkswagen Polo, care se deplasa cu viteză pe contrasens, dinspre Ungaria spre România, ocolind controlul de frontieră la intrarea în ţară. Imediat poliţiştii de frontieră au procedat la urmărirea autoturismului, acesta fiind blocat în trafic la câtiva zeci de metri de punctul de frontieră", au declarat reprezentanţii Serviciului Teritorial al Poliţiei de Frontieră Arad.

A doua maşină

O jumătate de oră mai târziu, un alt autoturism, marca Audi, a fost observat deplasându-se cu viteză pe contrasens, dinspre Ungaria înspre România, şoferul încercând să evite controlul de frontieră la intrarea în ţară. Potrivit autorităţilor de frontieră „şi în acest caz s-a procedat la blocarea autoturismului de către un echipaj al poliţiei de frontieră. Cu ocazia controlului s-a constatat că la volan se afla o persoană de sex masculin, care s-a legitimat tot cu o carte de identitate din Bulgaria, pe numele Tefikov T., de 34 de ani, aceasta fiind condusă la rândul ei la sediul sectorului".

Dosare penale pentru bulgari

„Din primele cercetări rezultă faptul că susnumiţii au încercat să evite controlul de frontieră pentru că ştiau că autoturismele sunt radiate din circulaţie şi că plăcuţele de înmatriculare sunt neconforme. Având în vedere cele constatate, poliţiştii de frontieră le-au întocmit celor doi cetăţeni bulgari dosare penale sub aspectul săvârşirii infracţiunilor de trecere ilegală a frontierei de stat şi conducerea unui autovehicul neînmatriculat pe drumurile publice", au precizat reprezentanţii Serviciului Teritorial al Poliţiei de Frontieră Arad. **JA – I.C.**

Radiate

La cercetări, bulgarii au prezentat pentru cele două autoturisme certificate de înmatriculare eliberate de autorităţile austriece, iar în urma verificărilor s-a constatat că maşinile sunt radiate din circulaţie din data de 8 septembrie 2014, respectiv 12 septembrie 2014, iar plăcuţele de înmatriculare germane, aplicate pe cele două autoturisme sunt false.

Cerb de 300 de kilograme, braconat în pădurea Aluniş

Poliţiştii au prins în flagrant trei bărbaţi care transportau un cerb de aproximativ 300 de kg.

FRUMUŞENI. Poliţiştii Secţiei nr. 1 Poliţie Rurală au prins în flagrant trei bărbaţi din Şagu şi Sâmbăteni, bănuiţi că au braconat un cerb de aproximativ 300 de kg. În cadrul unei acţiuni organizate, poliţiştii i-au depistat în noaptea de vineri spre sâmbătă, în jurul orei 1.45, pe raza localităţii Sâmbăteni, pe cei trei bărbaţi transportând cu un autoturism Lada Niva, un cerb comun de aproximativ 300 de kg.

În autoturism, poliţiştii au mai găsit trei arme de vânătoare, două neînregistrate, 25 de cartuşe şi mai multe accesorii specifice pentru vânătoare.

Braconat în zona pădurii Frumuşeni-Aluniş

„Din cercetările efectuate, s-a stabili că cei trei bărbaţi ar fi braconat cerbul în zona pădurii Frumuşeni-Aluniş, apoi l-au transportat până în localitatea Sâmbăteni. De asemenea, s-a mai stabilit că doar unul dintre cei trei bărbaţi este deţinător legal de armă şi că aceştia nu posedau autorizaţie pentru vânătoare", au declarat reprezentanţii IPJ Arad. Cei trei bărbaţi, P.C. de 38 de ani din Şagu, S.N. de 43 de ani şi G.S. de 47 de ani, ambii din Sâmbăteni, au fost reţinuţi de poliţişti pentru 24 de ore şi urmează să fie prezentaţi magistraţilor cu propunere de arestare preventivă pentru infracţiunile de braconaj cinegetic, nerespectarea regimului armelor şi muniţiilor şi uz de armă fără drept. **JA – I.C.**

Sprijin de la Timişoara

Acţiunea a beneficiat de sprjinul de specialitate al Direcţiei de Operaţiuni Speciale Timiş.

Au vânat ilegal FOTO: FAN

Ediţia de anul trecut FOTO: D.D.

Astăzi începe Târgul ONG-urilor

ARAD. Începând de astăzi, 22 septembrie, platoul din faţa Palatului Administrativ va găzdui, timp de trei zile, Târgul Organizaţiilor Neguvernamentale. Evenimentul, ajuns deja la a XVI-a ediţie, va oferi arădenilor posibilitatea de a cunoaşte contribuţia ONG-urilor la dezvoltarea societăţii civile şi modul concret în care acestea se implică în rezolvarea problemelor comunităţii locale. Deschiderea oficială a Târgului Organizaţiilor Neguvernamentale are loc azi, la ora 13, în locaţia amintită. **JA-D.D.**

real,-
SC Real Hyper Magazine SRL - Arad
angajează
casiere
Candidaţii interesaţi pot trimite CV-urile la următoarea adresa de e-mail: hr.3921@real-hyper-magazine.ro.
Relaţii la numărul de telefon 0756023817.
(648676)

Hoţii de motorină de pe autostradă, trimişi în judecată

ARAD. Hoţii care au furat 300 de litri de motorină din rezervorul unui TIR, parcat pe autostrada Arad-Timişoara, au fost trimişi în judecată. Cei trei hoţi, toţi din Timişoara, au fost prinşi în flagrant de poliţiştii arădeni, însă au putut fi opriţi decât după ce oamenii legii au făcut uz de arma din dotare, unul dintre hoţi fiind rănit superficial la picior. Fapta a avut loc în noaptea de 20 spre 21 august, în parcarea de pe autostrada A1, la km 530, pe sensul de mers Arad-Timişoara. Hoţii au fost reţinuţi, apoi arestaţi, iar acum au fost trimişi în judecată. Potrivit procurorilor Parchetului de pe lângă Judecătoria Arad, cei trei vor fi judecaţi pentru furt calificat, conducere a unui autovehicul neînmatriculat, respectiv de conducere a unui autovehicul cu numere de înmatriculare false. „Din probatoriul administrat în cauză, a rezultat că, în noaptea de 20 spre 21 august 2014, inculpaţii s-au deplasat cu autoturismul marca Subaru, neînmatriculat, condus de inculpatul B.C.V., autoturism pe care erau montate plăcuţe cu numere de înmatriculare false, din localitatea Giarmata, judeţul Timiş, până în parcarea de pe autostrada A1, km 530, pe sensul de mers Arad-Timişoara, unde, prin forţarea capacelor rezervoarelor de la un autotren aflat în staţionare, au sustras 300 de litri motorină", se arată într-un comunicat al Parchetului de pe lângă Judecătoria Arad. Dosarul va fi soluţionat de către Judecătoria Arad. **JA – I.C.**

Prinşi în flagrant FOTO: FAN

Adecco
better work, better life
ANGAJEAZA:
- Controlori calitate
- Operatori linie productie
- Montatori subansamble
Informatii la sediul firmei:
în ARAD
Str. Nicolae Bălcescu, nr.22
Tel. 0722 500 495
Orar: Luni-Vineri
între 10:00 - 16:00
oana.tripon@adecco.com
(670430)

S.C. LAZAR & SOHNE S.R.L.
angajam:
- Manipulant Marfuri
- Muncitori calificati / necalificati - Sectia Preparate
- Muncitori necalificati - Sectia Igienizare (femei si barbati)
- Femeie de serviciu pentru Birouri
- Electrician intretinere si reparatii
Oferim salariu motivant, tichete de masa si decontare transport.
C.V.-urile se depun la sediul firmei (Arad, Calea 6 Vanatori, nr.1-3) la biroul Resurse Umane
(677711)

Gi Group angajeaza:
Gi Group YOUR JOB, OUR WORK
• OPERATORI PRODUCTIE
• MUNCITORI NECALIFICAŢI
• CONTROLOR CALITATE cu experienţă în volane
Cerinte: minim 8 clase, vedere buna, disponibilitate pentru lucrul in 3 schimburi
Se ofera: pachet salarial atractiv, transport asigurat, tichete de masa, bonusuri lunare
Pentru mai multe detalii si programari, sunati la 0747.012.810.
Puteti depune un CV direct la sediul nostru din Arad, Str. Piata Garii, bl. A, sc. G, ap. 26 (parter, langa Chic) sau trimiteti pe e-mail la adresa silvia.pantos@gigroup.com
(490935)

Sport

„Am controlat în mare parte repriza a doua, la toate capitolele"

Adrian Abrudean, antrenor Naţional Sebiş

60

de fani au încurajat UTA pe tot parcursul meciului de la Sebiş. Au cântat şi au dansat în ploaie, iar la final au fost răsplătiţi de favoriţi cu aplauze, elevii lui Roland Nagy neuitând să meargă şi să salute galeria. Una care a fost provocată de crainicul stadionului din Sebiş, care a spus la microfon că dă o ladă de bere dacă strigă de două ori „Hai, Naţional Sebiş".

De la egal la egal, cu cea mai bună echipă

SEBIŞ. Imediat după remiza de la Sebiş, antrenorul Abrudean a spus: „Am avut momente în care am suferit, în prima repriză, dar sunt mulţumit că am crescut, cred că a fost unul din cele mai bune jocuri ale noastre în partea secundă. Îmi pare rău pentru rezultat, că nu am câştigat, după ocaziile avute. Îmi felicit echipa pentru încredere, atitudine şi pentru că au jucat de la egal la egal cu cea mai bună echipă a seriei, care îşi doreşte, clar, promvoarea". **JA – L.S.**

Sebişenii plâng după puncte

Doar ratarile imense din ultima parte a meciului au făcut ca Naţional să nu treacă de UTA, în derby-ul etapei.

I. Radu a fost omul numărul 1 al sebişenilor, el marcând şi având ocazia de a duce fericirea la Sebiş FOTO: FAN

SEBIŞ. Nici vorbă de aranjament la meciul Sebiş - UTA, aşa cum se lăuda un om politic de prin Arad. Ambele echipe şi-au jucat corect şansele, au fost motivate, aşa că meciul şi-a meritat statutul de derby.

Din păcate pentru ea, UTA a părut pusă puţin pe picior greşit la acest meci, căci nu a reuşit să fie superioară gazdelor decât în puţine momente. Printre ele, în min. 18, când Gueye s-a înalţat printre visătorii fundaşi centrali sebişeni şi sa trimis mingea cu capul în plasă, după un corner executat de Suslak: 0-1. UTA putea da lovitura în min. 28, dar Dragoş a preluat prea lung o minge, iar portarul Miron a ieşit la timp şi a plonjat la picioarele adversarului. Pe contraatac, Călin a ratat întâlnirea cu mingea, pe şase metri, la o centrare perfectă a lui I. Radu, în „gura" porţii.

După pauză, sebişenii au trecut la controlul jocului şi pot plânge şi acum după puncte, căci meritau victoria, însă ratările le-au scos „peri albi".

În min. 57, Călin a scăpat singur cu Bodea dar a tras în acesta, pentru ca apoi să aibă loc un moment important al jocului, Hlistei fiind eliminat, pentru cumul de cartonaşe galbene, după un fault absolut inutil, chiar la centru terenului (59). De aici a şi pornit „tăvălugul" sebişean. Zece minute mai târziu, I. Radu a egalat, după o fază foarte frumoasă, piruetă şi şut la semiînălţime la colţul lung: 1-1. UTA a cerut penalty, la un henţ în careu, dar arbitrul a considerat că nu a existat intenţie, iar după aceea Apostol a reluat puţin alături. Bozian a scăpat singur cu Bodea, dar nici din două şuturi consecutive nu a putut marca, pentru ca în prelungiri, I. Radu să fie aproape de fericire, însă de la trei metri a nimerit doar bara.

LEO SFÂRA
leo.sfara@russmedia.ro

Naţional Sebiş - UTA 1-1 (0-1)

Stadion „Crişana", teren alunecos, timp ploios, spectatori 600. Au marcat: I. Radu – min. 69, respectiv Gueye – min. 18.

Naţional Sebiş: Miron- Tătar, Bier, Moise, Neacşu - Călin, Apostol, Tothăzan (Lazea), Balint (Ţârlea) – Bozian - I. Radu. UTA: Bodea - Ad. Popa (Burlă), Botiş, Filaret, Suslak - Nădăban, Varga (Voicu), Chindriş, Hlistei - Dragoş (C. Rus), Gueye (Leucuţa). Arbitri: A. Şuta- la centru, I. Sava şi Ş. Lar - asistenţi (toţi din Baia Mare). Obs. FRF: I. Mureşan şi G. Stoicovici (ambii din Timişoara).

Fotbal - Liga III, etapa 4

Rezultate: ACSVM Craiova – Ştiinţa Turceni 1-1, Pandurii Tg Jiu II – Minerul Motru 1-1, ACSO Filiaşi – Minerul Mehedinţi 0-0, Vulturii Lugoj – Millenium Giarmata 0-0, FC Hunedoara – Becicherecu Mic 1-1, Naţional Sebiş – FC UTA 1-1, CS Ineu – a stat.

Clasamentul

1. BECICHERECU MIC	4	3	1	0	15-2	10
2. NAŢIONAL SEBIŞ	4	2	2	0	5-2	8
3. FC HUNEDOARA	4	2	2	0	6-4	8
4. FC UTA	3	2	1	0	4-2	7
5. VULTURII LUGOJ	4	2	1	1	3-3	7
6. MINERUL MEHEDINŢI	4	1	2	1	3-2	5
7. MINERUL MOTRU	3	1	1	1	6-5	4
8. ACSO FILIAŞI	4	1	1	2	5-4	4
9. MILLENIUM GIARMATA	4	1	1	2	3-5	4
10. PANDURII II	4	1	1	2	4-7	4
11. ŞTIINŢA TURCENI	3	0	2	1	2-5	2
12. ACSVM CRAIOVA	4	0	1	3	2-7	1
13. CS INEU	3	0	0	3	1-11	0

Etapa viitoare: Minerul Motru – Naţional Sebiş, Minerul Mehedinţi – Millenium Giarmata, FC Hunedoara – Vulturii Lugoj, CS Ineu – ACSVM Craiova, Ştiinţa Turceni – Pandurii Tg Jiu II, FC UTA – ACSO Filiaşi, Becicherecu Mic – stă.

Concentrare pierdută de pâncotani, după pauză

SATU MARE. La finalul meciului pierdut cu Olimpia, antrenorul celor de la Şoimii Pâncota, Dan Cuedan a declarat: „Sunt destul de supărat, fiindcă am făcut o primă repriză bună şi se părea că vom obţine un rezultat bun. Am stat bine în teren, am mai avut şi alte atacuri pe lângă reuşita lui Sălăjan, dar meciul s-a întors după pauză. Probabil, fiindcă au fost certaţi de spectatori, fotbaliştii echipei gazdă au fost mult mai motivaţi. Olimpia şi-a schimbat faţa, însă a profitat şi de faptul că noi ne-am pierdut concentrarea. Am luat două goluri copilăreşti, unul fiind - practic - un autogol al lui Monac, iar celălalt s-a născut dintr-un penalty făcut de Staicu după ce a atins mingea cu mâna. În fine, golul trei a fost o execuţie frumoasă, din foarfecă şi asta a fost totul". **JA – L.S.**

Dan Cuedan FOTO: L.S.

Pâncota a rezistat doar o repriză

Sălăjan a dat impresia că putem asista la o surpriză, dar partea secundă a fost de coşmar pentru „Şoimii".

SATU MARE. Şoimii Pâncota rămâne fără victorie în campionatul ligii secunde, după ce sâmbătă, la Satu Mare, a pierdut cu 3-1, meciul cu Olimpia.

Până la pauză, lucrurile au mers ca „unse" pentru vizitatori, care au ratat deschiderea scorului încă din min. 3, când Sălăjan a scăpat singur cu portarul Anca, dar acesta a amânat deschiderea scorului. După o paradă a lui Păşcălău, la cealaltă poartă, a venit şi golul, acelaşi Sălăjan marcând cu un şut din interiorul careului: 0-1.

La ultima fază a reprizei, Păşcălău a fost providenţial în faţa lui Laso, ex-utistul nereuşind să marcheze cu două şuturi consecutive în aceeaşi fază.

La pauză, antrenorului gazdelor, Cosmin Bodea i s-a cerut demisia de către cei peste 1000 de spectatori.

După odihnă, însă, lucrurile s-au schimbat radical, iar Olimpia a înscris de trei ori. La şase minute de la reluare, Bujor a marcat din centrarea lui Munteanu, pentru ca în min. 57 să se facă 2-1, Iuhas punctând din penalty, după un henţ în careu semnalizat de arbitrul asiatent Doru Lucaciu.

Concluzia partidei a venit în min. 64, când nou intratul Feher a înscris un gol de generic, din foarfecă, stabilind scorul final, 3-1.

Alexandru Sălăjan FOTO: FAN

Olimpia: Anca - Muntean, Bălaă, Ionită, Iuhasz - Gavrilescu (Burlacu), Bic, Schwarzkopf, Laso (Villand) - Apostu (Feher), Bujor. **Şoimii:** Păşcălău - Maghici, Ugocianu, Suciu, Viţu - Monac, Issa, Fl. Cuedan, Huţanu (Dubeştean) - Staicu (Lung), Sălăjan. **Au arbitrat:** M. Chioran (Cluj) - la centru, C. Cimponeriu (Lugoj) şi C. Lucaciu (Cluj) - asistenţi. **JA – L.S.**

Fotbal-Liga II, etapa 4

Rezultate: Poli Timişoara – FC Caransebeş 2-1, Metalul Reşiţa – CSM Rm Vâlcea 2-0, FC Bihor – CS Mioveni 0-1, Olimpia Satu Mare – Şoimii Pâncota 3-1, FC Olt – Fortuna Câmpina 1-1, Unirea Târlungeni – a stat.

Etapa viitoare: Reşiţa – Timişoara, Pâncota – FC Olt, Câmpina – Târlungeni, Rm Vâlcea – FC Bihor, CS Mioveni – Satu Mare, FC Caransebeş – stă.

CLASAMENT

1. METALUL REŞIŢA	4	3	1	0	6-1	10
2. POLI TIMIŞOARA	4	3	0	1	9-2	9
3. FORTUNA CÂMPINA	4	2	1	1	7-4	7
4. FC CARANSEBEŞ	4	1	2	1	3-3	5
5. RM VÂLCEA	4	1	2	1	2-3	5
6. CS MIOVENI	4	1	2	1	1-2	5
7. UNIREA TÂRLUNGENI	3	1	1	1	2-2	4
8. SATU MARE	3	1	0	2	3-4	3
9. FC OLT	3	0	2	1	3-4	2
10. ŞOIMII PÂNCOTA	4	0	2	2	3-7	2
11. FC BIHOR	3	0	1	2	2-5	1

SC FERONERIA PROD SA
ARAD CALEA 6 VÂNĂTORI NR. 51-53

ANGAJEAZĂ:

I.- 1 POST SCULER MATRITER pentru Stante si Matrite.

CANDIDATUL IDEAL:
- absolvent Liceu industrial , scoala profesionala ;
- vechime de cel putin 5 ani;

CERINŢELE POSTULUI :
CUNOŞTINŢE : tehnice bune, proceduri specifice de lucru şi ordinea de execuţie a acestora.
DEPRINDERI : analiză şi atenţie la detalii, capacitatea de a sesiza defectele, lucrul in echipă, îndemânare, precizie, rigurozitate, perseverenţă, folosirea terminologiei de specialitate.

RESPONSABILITATI:
- executa operaţii specifice pentru realizarea stantelor si matritelor;
- verifica calitatea reperelor , conform instructiunilor de control;
- realizeaza calitativ si cantitativ norma de lucru.

II.-MUNCITORI PENTRU TURNATORIE METALE NEFEROASE
POSTURI DISPONIBILE: 7

DESCRIEREA POSTULUI:
- Turnarea metalelor neferoase in forme de lucru speciale.
CANDIDATUL IDEAL:
- Absolvent scoala generala sau profesionala;
RESPONSABILITATI:
- Executa operaţiunea de turnare a metalului
- Verifica calitatea reperelor turnate;

OFERIM:
- Salariu atractiv ;
- Tichete de masă ;
- Premii şi alte avantaje
INFORMAŢII:
- la telefon 250225 interior 134 .
- CV- urile în limba română se pot trimite:- fax: 0257/257127,e-mail la adresa: gabriela.nistor@feroneria.ro
Persoana de contact :
Nistor Gabriela, compartiment Resurse Umane.

(666703)

Marius Copil FOTO: FAN

Marius Copil evoluează la Sibiu Open

SIBIU. Ultimul turneu de tenis de câmp de pe meleagurile mioritice din sezonul 2014 îl are la start și pe arădeanul Marius Copil. Clasat pe locul 174 ATP, Marius îl va înfrunta, în primul tur la Sibiu Open (premii 42.500 euro + H), pe cehul Jaroslav Pospisil (33 ani; 179 ATP). Alături de Copil, România mai are alți 7 emisari direct pe tabloul principal, având loc chiar și un duel interesant: Hănescu vs Crivoi. **JA-D.L.**

23

puncte au încasat rugbiștii de la CSU Aurel Vlaicu Arad, fără să înscrie nici unul, în deplasarea de la Bucovina Suceava. Pentru elevii pregătiți de Ovidiu Șerban și Marian Grindei a fost ultimul joc al unui sezon de Divizie Națională modest, încheiat pe locul 6, tinerețea lotului fiind unica scuză plauzibilă a grupării studențești. În bilanțul final am consemnat patru succese.

Judoka arădeni, medaliați în Cehia și Austria

ARAD. Două competiții au bifat judoka LPS Arad, CSM Arad și Victoria Nădlac. În Cehia: Rareș Bătrâna, Cristian Iurasciuc, David Nagy, David Turc (loc I), Adrian Ostoin, Adrian Boncea, Denis Cuciuat (II), Darius Iurasciuc (III). La Viena: Cristian Iurasciuc, David Nagy (loc I), Paul Păcurariu, Andrei Țolea, Albert Dominic (II), Rareș Bătrâna, Adrian Ostoin, Cristian Iurasciuc, Eduard Gall, David Turc (III). **JA-D.S.**

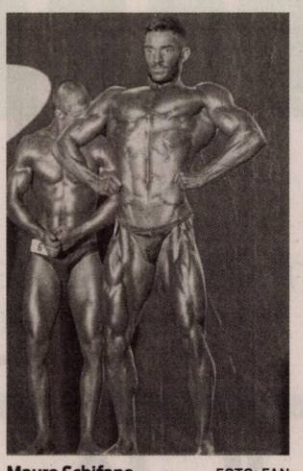

Mauro Schifano FOTO: FAN

Grand Prix-ul toamnei la culturism

DEJ. Ediția VI-a a competiției internaționale de culturism și fitness Pro Nutrition Grand Prix a confirmat încă odată calitatea culturismului arădean. Competiția în care au concurat peste 70 de sportivi din țară și din Ungaria a marcat forma fizică tot mai bună a arădeanului Mauro Schifano. Elevul lui Mihai Dehelean de la CS AMEFA Arad s-a clasat pe locul secund la cat. 70 kg, juniori. **JA-D.S.**

Un antrenament cu public

Univ Goldiș ICIM s-a impus lejer la Oradea, scor 83-43.

ORADEA. Conform așteptărilor, Univ Goldiș ICIM și-a asigurat calificarea în turul II al Cupei României, încă după prima manșă a dublei cu CSM Oradea. Sâmbătă, în primul joc al turului inaugural, gruparea pregătită de Jose Araujo nu a avut niciun fel de probleme în a se impune în disputa programată în orașul de pe Crișul Repede. Acolo unde, galben-albastrele au fost încurajate de câțiva dintre dei mai fideli suporteri ai echipei.

Pentru tehnicianul portughez a fost o ocazie perfectă de a oferi minute tuturor componentelor lotului, excepție Engelman (menajată), Manea (în recuperare, după operația de apendicită) și Plouffe (afla-

Monica Brosovszky, în acțiune, a avut cinci reușite de la mare distanță FOTO: FAN

tă cu națională Canadei la CM de senioare din Turcia).

Chiar și așa, două jucătoare - Crăciun și Manta - nu și-au trecut numele pe lista marcatoarelor, deși au evoluat minute bune. În rest, toată lumea și-a făcut datoria.

„A fost un antrenament cu public, diferența de valoare dintre cele două echipe fiind evidentă. În retur, va fi o bună oportunitate pentru Araujo de a mai pune la punct aspecte din faza defensivă în perspectiva debutului de campionat, care se va produce sâmbătă, 27 septembrie, la Târgoviște, pe terenul campioanei en-titre" - ne-a declarat Marcel Urban, președintele formației. **JA-D.S.**

Marcatoare Arad

Fussell 18, Brosovszky 15 (5×3), Nagy 12, Mercea 10 (2×3), Broomfield 10, Simmons 9 (1×3), Demeter 7 și Milovanovic 2.

Ajutor (ne)sperat pentru participarea în Superligă

ARAD. Consiliul Județean s-a decis să salveze echipa de polo a Aradului, una dintre puținele care mai fac performanță în orașul nostru. Astfel, CS AMEFA va beneficia de sprijin financiar pentru sezonul viitor, prilej pentru antrenorul echipei arădene, Cristian Cosma, de a-i mulțumi președintelui CJA, Nicolae Ioțcu, pentru implicare și susținere. „Președintele Ioțcu a fost receptiv și a decis să nu lase să moară încă un sport de tradiție din Arad. În urma acestui sprijin financiar vom participa în Superliga Națională, ceea ce este deja o mare realizare"- a spus Cristi Cosma.

Pusă sub semnul întrebării în toată această perioadă de incertitudine financiară, participarea în campionat a devenit posibilă, chiar luni - spune președintele grupării Gheorghe Biriș - urmând a fi depusă cererea de înscriere în campionat. Chiar și așa, echipa s-a antrenat normal, iar zilele trecute a susținut o „dublă" amicală cu Crișul Oradea. Față de sezonul trecut, au părăsit echipa Kovacs și Fînață, în locul lor urmând a fi cooptați doi juniori din propria pepinieră, Palotaș și Belean.

Cristian Cosma FOTO: JA

Să mai spunem că CS AMEFA debutează în noul sezon al Superligii în fața campioanei „en-titre", CSM Digi Oradea, „dublă" programată în orașul de pe Crișul Repede, în 4-5 octombrie. **JA-D.S.**

Derby-ul local a fost tranșat de gazde

LIPOVA. „Șoimii" s-au impus mai clar decât o arată scorul, într-un meci în care oaspeții au sperat într-o surpriză doar până la pauză. Ei au deschis scorul în min. 13, când E. Calancea a centrat pe jos în careul lipovan, mingea disputată de Berlan și Trifoi a ricoșat la Orza care a înscris cu capul. Gazdele domină teritorial și reușesc egalarea în min. 35, când Fl. Pavel îl surprinde pe Dulhaz cu un șut din lovitură liberă la colțul scurt.

După pauză, la poarta păulișană este un asediu permanent. Lui Cati i se refuză un penalty în min. 50, când L. Calancea îl oprește prin fault în interiorul careului, dar se dă lovitură liberă de la 16 m, poziție din care Fl. Pavel șutează în bara laterală. Toc își aduce echipa în avantaj în min. 63, după o combinație cu Ghergar, pentru ca după 5 minute, Edu să aducă desprinderea cu un șut pe jos de la 16 m. Mițiți își împinge elevii în atac și în min. 88, Popa înscrie cu capul după o centrare a lui E. Calancea. În minutele de prelungire, Iuga șutează în bară, iar Ghergar fructifică o pătrundere a lui Bimbo, stabilind scorul final, Șoimii Lipova-Păulișana Păuliș 4-2.

Flavius Pavel FOTO: FAN

Formații - **Șoimii:** Trifoi-Cuciula, Țițca, Moisă, Lăcătuș, Ghergar, Cati, Toc, Gornic, Pavel, Edu. Au mai jucat: Bimbo, Zoica, Iercan, Iuga. **Păulișana:** Dulhaz-Suciu, Itu, L. Calancea, Burlacu, E. Calancea, Mițiți, Orza, D. Calancea, Popa, Berlan. Au mai jucat: Rus, Albulescu, Ambruș.

Au arbitrat bine: Loredan Bogdan, Sebastian Pantea, Emil Cristea. Obs AJF: Doru Herțeg, Ovidiu Coman. **JA-D.O.**

Crișul a spulberat Sânicolau Mic

CHIȘINEU CRIȘ. Așa cum promitea nu demult managerul Crișului, Daniel Chereches, la Chișineu Criș se pun bazele unui fotbal sănătos. Și iată că primele rezultate au apărut, se și văd în clasament. Prima echipă e pe podiunul ligii a IV-a, imediat după „marile" Pecica și Gloria, iar echipa secundă conduce în clasamentul seriei B a ligii a VI-a. În plus, juniorii 1B sunt pe locul secund în campionat. Așadar, lucrurile merg pe făgașul lor normal și - în viitor - suntem convinși că se va încerca și mai mult, știind ambițiile oamenilor de acolo.

Sâmbătă, Crișul s-a distrat cu Banatul Sânicolau Mic, administrându-i un 4-1 fără loc de interpretări. Nou-sositul Radu Popa a deschis scorul (min. 12), marcând cu capul, din interiorul careului, după un corner, pentru ca apoi Herlo să înscrie pentru 2-0 (min. 25). Pe final de repriză (min. 43), același Herlo a făcut 3-0 și oaspeții erau KO.

Daniel Chereches FOTO: L.S.

După odihnă, Banatul a intrat mai bine în joc și a reușit să reducă din handicap, prin Oros (min. 47). Oaspeții au continuat câteva minute jocul bun, dar apoi s-au stins, semn că a fost doar un „foc de paie". În min. 80, talentatul Ciornei a reușit un gol de generic, aplaudat de întreaga asistență, pentru 4-1.

Crișul: Pătroi - Ciornei, Tolan, Toseschi, Barani (Chevereșan) - Ponta (Morar), Petrescu, Iaroș, Covaci - Herlo (Faur), R. Popa. **Banatul:** Vasii - Stoia, Domenyi, Bubela (Mușat), Moț (Bulzan) - Sîrbu, Gurban, Morar (Barb), Debattisti, Branc (Marica) - Oros. **Arbitri:** C. Burza - la centru, D. Boncdar și C. negrilă. Obs. AJF: T. Jușcă și A. Apătean. **JA – L.S.**

Fotbal - Liga IV, etapa 7

Rezultate: Crișul Chișineu Criș – Banatul Sînicolau Mic 4-1, Aqua Vest – Național Sebiș II 1-1, Frontiera Curtici – Unirea Sântana 1-0, Voința Mailat – Lunca Teuz Cermei 0-0, Progresul Pecica – Gloria Arad 2-1, Victoria Zăbrani – UTA II 3-2, Șoimii Lipova – Păulișana Păuliș 4-2.

Clasamentul

1. PROGRESUL PECICA	7	6	0	1	16-5	18
2. GLORIA ARAD	7	4	2	1	17-5	14
3. CHIȘINEU CRIȘ	7	4	1	2	13-7	13
4. VICTORIA ZĂBRANI	7	4	1	2	14-10	13
5. ȘOIMII LIPOVA	7	4	1	2	11-15	13
6. VOINȚA MAILAT	7	3	2	2	7-8	11
7. UNIREA SÂNTANA	7	3	1	3	14-11	10
8. AQUA VEST	7	3	1	3	13-15	10
9. FRONTIERA CURTICI	7	2	3	2	7-10	9
10. FC UTA II	7	2	1	4	14-16	7
11. LT CERMEI	7	1	3	3	8-8	6
12. NAȚIONAL SEBIȘ II	7	1	3	3	5-6	6
13. SÎNICOLAU MIC	7	1	1	5	5-15	4
14. PĂULIȘANA PĂULIȘ	7	1	0	6	11-24	3

Etapa viitoare: Gloria Arad – Aqua Vest, Banatul Sînicolau Mic – Voința Mailat, Unirea Sântana – Crișul Chișineu Criș, Șoimii Lipova – Victoria Zăbrani, Păulișana Păuliș – Național Sebiș II, UTA II – Frontiera Curtici, Lunca Teuz Cermei – Progresul Pecica.

Ce s-ar face Pecica fără Codrin Peii?

PECICA. S-au răzbunat pentru înfrângerea din primăvară, care le-a barat drumul spre barajul de promovare în Liga 3, și au câștigat în extremis un joc care poate deveni capital în economia campionatului. Eroul partidei a fost Codrin Peii, atacantul Progresului semnând cele două goluri care o detașează pe gruparea din Pecica la patru lungimi de Gloria. Înfrângerea galben-albaștrilor ar putea adânci și mai mult criza la clubul arădean, aflat la un (mic) pas de colaps.

Gazdele au deschis scorul prin Peii (min 36), dar bucuria a durat doar până în ultimul minut al primei reprize, când Gloria a egalat prin Berari. În partea secundă, ambele echipe au jucat extrem de prudent, așa că indiciile duceau spre o remiză, Nu a fost de-acord același Peii, care a marcat golul victoriei (min. 86) și a declanșat nebunia în tribune și ...la oficială: Progresul Pecica - Gloria Arad 2-1.

Formații: **Pecica:** Rus - Cornea (min 55, Nichituț; min 76, Șiclovan), Gabor, Trif, Istin, Marinescu, R. Fritea (min 55, G. Ponta), Arsene, Tegbo, Riviș (min 79, Gavriș), Peii. **Gloria:** Vaida - Ew. Wild, Ban, Blănaru, Hulbăr, Dan Daniel (min 10, Sg. Popa), Berari, Fl. Gîlcă, Gherghel (min 80, Pirtea), Filimon, Măgulean.

Arbitrii: Cătălin Botaș - Alin Botaș și Alexandru Filip (toți Timișoara). Obs AJF: Adrian Lucaci, Claudiu Tripa. **JA-D.S.**

Codrin Peii FOTO: JA

Pantofii cu vârf pătrat

REVENIRE. Ca la fiecare început de sezon, facem bilanțul pieselor pe care le păstrăm, pe cele la care renunțăm și, mai ales, pe cele ce urmează să fie introduse în garderobă. Cele mai hot tendințe în materie de pantofi pentru toamnă ne aduc în atenție încălțămintea cu vârful pătrat.

De câteva sezoane încoace, designerii au pus din ce în ce mai mult accentul pe moda anilor '90 și, inevitabil, accesoriile au primit și ele un aer nostalgic. Acest lucru se poate observa în special în cazul ghetelor și pantofilor, care au cunoscut o revenire la moda de acum 15-20 de ani. Evident, nu este cazul să răscolim prin debara după vechile încălțări de toamnă, deoarece noile modele au un look mai sofisticat, adaptat zilelor noastre. Atelier Versace, Balenciaga, Dsquared2 și Missoni propun modele rafinate și stilate de încălțăminte cu vârful pătrat atât pentru ținutele de zi cu zi, cât și pentru evenimentele importante.

Bijuteriile acestui sezon

Accesoriile atât de populare în sezonul cald nu se compară cu piesele statement propuse de designeri pentru toamnă-iarnă. De această dată, avem de-a face cu bijuterii supradimensionate, metalizate sau colorate şi neapărat opulente. Dacă anul trecut marile case de modă au avut o pasiune pentru coliere statement, iată că sezonul acesta ies în evidenţă brăţările, în toate formele posibile, cât mai multe, cât mai mari şi cât mai colorate.

1 Coliere la baza gâtului

Mania colierelor statement a fost dusă la un alt nivel. Marii designeri propun de această dată, colierele la baza gâtului sau chiar în jurul gâtului. Se poartă în special colierele metalice simple, sau cu ornamente florale prețioase, cât mai colorate. Un colier la baza sau în jurul gâtului este singurul accesoriu statement de care ai nevoie, dacă vrei să ai parte de o apariție spectaculoasă. Totuși, dacă nu ai un gât lung, ar trebui să eviți aceste accesorii.

2 Bijuterii cu detalii florale

Pentru nostalgicele care în prag de toamnă deja se gândesc la primăvara prietenoasă, plină de culoare, podiumurile de modă au dezvăluit cea mai romantică tendință în materie de accesorii: bijuteriile sub formă de flori. Ca de obicei, există variante pentru toate gusturile: de la coliere supradimensionate pentru curajoase, până la bentițe, cercei sau brățări sub formă de flori. Aceste bijuterii sofisticate adaugă instant un plus de feminitate ținutei tale.

3 Un singur cercel

Designerii caselor de moda Celine, Louis Vuitton sau Tory Burch sunt de părere că un singur cercel aduce suficientă strălucire unei ținute. Bineînțeles, atâta timp cât cercelul respectiv este supradimensionat, lung până la umăr sau tip candelabru, cât mai colorat și cu cât mai multe aplicații.

4 Brățări din plastic

Dacă până acum erai de părere că brățările din plastic sunt cele mai kitchoase accesorii create vreodată, iată că designerii au reușit să transforme aceste piese în niște bijuterii perfecte chiar și pentru ținutele elegante. Brățările favorite ale acestui sezon sunt cele transparente și se poartă în număr cât mai mare pe o singură mână.

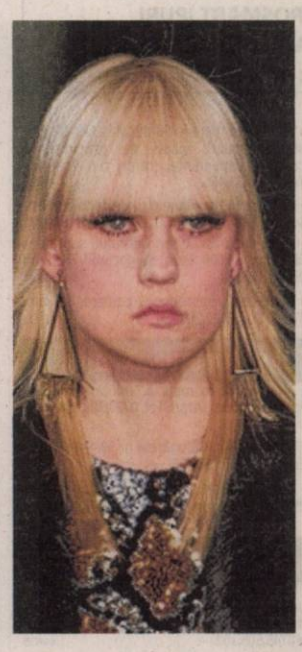

5 Forme geometrice

Din urechile modelelor nu puteau lipsi cerceii rotunzi, XXL, atât de "ghetto" și totodată atât de chic. Din păcate însă, aceste accesorii nu se potrivesc oricărei fizionomii, motiv pentru care marii designeri au decis să readucă în prim plan cerceii sub formă de triunghi. Mult mai eleganți și mai sofisticați decât cei rotunzi sau hexagonali, cerceii triunghiulari completează perfect ținutele de seară, adăugând totodată un strop de eleganță unui outfit casual.

6 Brățara cătușă

Accesoriile fetish nu aveau cum să lipsească din "meniul" bijuteriilor de toamnă. Brățările stil cătușă nu au lipsit din prezentările Dsquared2, Versace sau Lanvin, care au adăugat un strop de feminitate acestor accesorii cu ajutorul pietrelor prețioase și a detaliilor florale. Credeai că brățările-cătușă pot fi purtate doar alături de pantaloni din piele sau de geci de biker? Ei bine, Christian Dior a inclus brățări multiple stil cătușă chiar și în colecția couture, dorind să scoată în evidență versatilitatea acestor accesorii fetish.

Imprimeul leopard

Uneori extrem de sexy, alteori cool și extravagant, imprimeul leopard rămâne un punct de referință și în moda sezonului de toamna 2014. Mizând pe puterea de seducție a unui look de felină, designerii au introdus în colecțiile lor piese animal print, confirmând astfel că acest imprimeu nu își pierde din succesul obținut de-a lungul timpului.

Fără skinny jeans în 2014?

VARIANTE. De-a lungul timpului, femeile au devenit dependente de blugii skinny, care complimentează atât de bine silueta. Mai mult, modelele de skinny jeans au ajuns să fie tot mai strâmte, până în punctul în care acest trend nu mai are în ce direcție să se ducă și cu ce inovații să fie îmbogățit. În colecțiile de toamnă prezentate pe podium în acest an, abia dacă au existat astfel de blugi. Mai degrabă, ei au fost înlocuiți cu modele voluminoase, de la cele croșetate la pantaloni de trening.

Dorința de confort a început să se reflecte și în trendurile din fashion. Retailerii spun că femeile nu vor să stea să se schimbe de multe ori pe zi. Ideal ar fi să poată să meargă la cursurile de yoga direct după muncă, motiv pentru care comercianții încearcă să popularizeze modelele de pantaloni largi, din materiale confortabile, cu o croială mai degrabă sport. Dacă, totuși, ții neapărat să porți jeanși, încearcă să înlocuiești modelele skinny cu cele de tip boyfriend sau cu blugii lejeri, până la glezne.

Mediasoft
Arad, B-dul Decebal nr. 6
Tel/fax 0257-255886, 0734 225 612
www.mediasoftarad.ro

Organizează **CURSURI autorizate**

1. **Contabil** (COR 343302) – 16.09.2014
2. **Operator calculator** (COR 413201) – 02.10.2014
3. **Manager de proiect** (COR 242101) – 19.09.2014
4. **Formator** (COR 241205) - 19.09.2014
5. **Instructor/preparator formare** (COR 333309) – 19.09.2014
6. **Secretară** (COR 412001) – 02.10.2014
7. **Limbi moderne** (engleză, germană, italiană) – 11.09.2014

(660783)

S.C. REMAT M.G. S.A. ARAD
Muller – Guttenbrunn Gruppe

ANGAJEAZĂ:

ŞOFERI CATEG. B, C, E
atestat, mărfuri periculoase, card, experienţă

C.V. se depun la sediile societăţii din Arad, str. Câmpul Liniştii, nr.1, fax 0257281711, sau e-mail dan.crisan@remat-mg.ro

(680795)

JRL Edition
Arad, Zona Industrială Vest, Str. III, nr. 5

Angajează:

Operator ambalator

Cerinţe:
- Certificat de stivuitorist constituie avantaj
- Stare de sănătate şi condiţie fizică bună
- Îndemânare, Responsabilitate, Seriozitate

Oferim:
- pachet salarial extrem de atractiv şi de motivant
- bonuri de masă
- transport la/de la locul de muncă
- condiţii de muncă deosebite

Cererile de angajare se depun la:
Tel : (0257) - 272508
Fax: (0257) - 272582
email: resurseumane@jrl.ro
sau la sediul din Zona Industrială Vest, Str. III, nr. 5

(682184)

Societate Comercială producătoare de mobilă **ANGAJEAZĂ:**
- **tâmplari (maşini + manual)**
- **muncitori necalificaţi**
- **lucrător maşină de copiat**
- **lucrători finisaj mobilă**

Telefon: 0722.591.489, 0731.170.242

(613252)

Firma germana Jürgen Schlösser Armaturen SRL, angajeaza

muncitoare asamblare

cu domiciliul stabil în Arad. Interviu la sediul firmei din Arad, Zona Industriala Vest, str. IV, nr.10, în data de 22 si 23 septembrie între orele 9 – 12.

(679144)

MIGE PROD s.r.l.
din Fântânele ANGAJEAZĂ

MUNCITORI pentru montat şi cartonat schelete, pentru mobilă tapiţată.

Asigurăm salar atractiv, tichete de masă şi transport din Arad.

Informaţii la telefon: 0257-456.100

(641933)

SC SIRE SRL
Arad, Calea Zimandului FN

ANGAJEAZĂ:
OPERATORI ASAMBLARE CABLAJE
(femei) absolvenţi a minim 10 clase.

Informaţii suplimentare la sediul nostru sau la telefon **0257-218-748** între orele 09:00 – 16:00. (7643 - H 604357)

SC IF TEHNOLOGII (Arad) SRL

ANGAJAEAZĂ

- **ŞOFER cu experienţă. Atestat transport marfă;**
- **OPERATORI STAŢIE procesare deşeuri. Studii medii, cunoştinţe de mecanică.**

CV-uri pe adresa de e-mail office@incinerator.ro şi fax *0264415268* sau personal la adresa: str. Egalităţii, nr. 4, Arad.

(678105)

EXPERT SPRL
CITR CITR GROUP

Arad, str. D. Bolintineanu, nr. 5, jud.Arad
Tel. 0040257259740, fax 0040257259124
email: office@expertarad.ro

Timişoara, str. Martin Luther, nr. 2, et. 3, Timis
Tel. 0040737577019, fax 00400256200384
email: timis@citr.ro

ANUNŢ LICITAŢIE

Consorţiul format din Expert S.P.R.L. şi Casa de Insolvenţă Transilvania Filiala Timiş S.P.R.L., desemnat în calitate de administrator judiciar al S.C. AMARAD S.A., cu sediul în Arad, Calea Aurel Vlaicu, nr. 139-151, judeţul Arad, înregistrată la Oficiul Registrului Comerţului de pe lângă Tribunalul Arad sub nr. J02/1291/1994, CUI 6444975, organizează licitaţie publică cu strigare pentru valorificarea următorului activ aparţinând **S.C. AMARAD S.A.**:

Vânzarea activului imobiliar *"STAŢIE DISTRIBUŢIE CARBURANŢI"* situat în Arad, str. C-tin Brâncoveanu, nr. 50/a-52, jud. Arad.
- **PREŢ DE STRIGARE: 156.000 Euro + TVA**

Licitaţia va avea loc în **03.10.2014, ora 11:00**, la adresa **Arad, str. Dr. Ion Georgescu, nr. 4/A, jud. Arad .**
Pentru activul neadjudecat licitaţia se va repeta în data de **10.10.2014 respectiv 17.10.2014,** la aceeaşi oră şi locaţie.
Caietul de sarcini pentru activul scos la licitaţie poate fi achiziţionat de la adresa din Arad, str. Dr. Ion Georgescu, nr. 4/A, jud. Arad, iar documentaţia de înscriere şi garanţia de participare la licitaţie vor trebui depuse cel târziu cu o zi lucrătoare (24 de ore) înaintea desfăşurării licitaţiei la aceeaşi locaţie. Preţul unui caiet de sarcini este de 2.000 LEI + TVA.
Condiţiile pe care trebuie să le îndeplinească ofertanţii pentru participarea la licitaţie, sunt precizate în Regulamentul cuprinzând instrucţiunile de desfăşurare a licitaţiei, care este anexă la Caietul de sarcini.
« Cei interesaţi pot obţine date suplimentare şi informaţii la telefon: 0732-712.904; e-mail: marketing@citr.ro

(679173)

EUROSMART SOLUTIONS

EUROSMART I.P.U.R.L.
practician în insolvenţă

VINDE PRIN LICITAŢIE PUBLICĂ URMĂTOARELE IMOBILE:

ANEXE SPAŢII DE PRODUCŢIE INDUSTRIALĂ 90 mp
PREŢ : 21.942,49 Euro + TVA

Licitaţia se ţine în data de **26.09.2014** ora **09.00** la sediul **EUROSMART IPURL** ARAD 310087 str. Ioan Georgescu nr. 4 A. În caz de neadjudecare licitaţia se va repeta, în aceleaşi condiţii, în data de **03.10.2014, 10.10.2014, 17.10.2014 la ora 9:00.**
Înscrierea la licitaţie se face până în **25.09.2014, 02.10.2014, 09.10.2014 şi în 16.10.2014 ora 14.00.**
Cei care doresc să participe la licitaţie trebuie să cumpere **caietul de sarcini** şi să achite **garanţia de participare**, care este **10%** din preţul de pornire al licitaţiei + TVA.
Informaţii suplimentare se pot obţine la sediul EUROSMART IPURL ARAD 310087 Ion Georgescu nr. 4 A.
Tel. 0257-257143; 0357-100134; 0732-712904; E-mail: office@eu-smart.ro

(679176)

GARSONIERE

- **Vând garsonieră,** confort 1, parter, ultracentral. Telefon 0257/255031. 679149

AP.2 CAMERE-ARAD

- **Cumpăr apartament 1- 2 camere. Plata pe loc!!! 0744.849.390.** 266166
- **Cumpăr apartament** 1- 2- 3 camere, plata cash. Telefon 0746.055.126, 0724.512.512. 667103
- **Vând apartament** central Calea Romanilor, decomandat, 50 mp, et. 5 din 10, repartitoare căldură, apă, fără gaz (pe butelie) preţ 25.000 Euro. Informaţii la telefon 0724.952.097, orele 17- 20. 679152
- **Vând apartament** 2 camere etaj 4/4, B-dul Revoluţiei nr. 31. Informaţii 0720.502.455. 660660
- **Vând apartament** 2 camere, central, etaj 2, confort 1, 28.000 Euro. Telefon 0749.586.726. 671367
- **Vând apartament** 2 camere, Micălaca, CF 1, 24.000 Euro fix. Telefon 0749.586.726. 672708
- **Vând apartament** 2 camere în Confecţii et. 3, utilat şi mobilat, preţ 27.000 Euro. Telefon 0747.814.212. 672710
- **Vând apartament** 2 camere, decomandat, parter, situat lângă Piaţa Mihai Viteazul. Tel. 0741.520.611. 678554
- **Vând 2** camere, 2 balcoane, etaj 2, Podgoria. Tel. 0749.197.142. 669370

AP.2 CAMERE-JUDEŢUL ARAD

- **Vând apartament** 2 camere în Ineu. Preţ convenabil. Tel. 0749.922.401. 679133

AP.3 CAMERE-ARAD

- **Vând (schimb)** apartament 3 camere central cu apartament 1 cameră, str. Horia nr. 10, Bl. H4, sc. F, et. II, ap. 5, după ora 16,00. 679161
- **Vând apartament** Samantha urcător, 91 mp, mobilat, 3 camere, ☎0744.877.027. 660533
- **Vând apartament** 3 camere, Florăria Iza, etajul 2, semidecomandat, 43.500 Euro. Telefon 0754.606.539. 671368
- **Vând urgent** apartament 3 camere, central, în localitatea Vladimirescu. Preţ 42.000 Eur/negociabil. Tel. 0756.780.849, 0721.859.036. 671380

AP.4 CAMERE-ARAD

- **Vând apartament** 4 camere, etaj 1, decomandat, zona Vlaicu, ☎0723.935.656. 671425

APARTAMENT LA CASĂ

- **Vând apartament** cu două camere, bucătărie, baie şi şpaiţ (la casă), preţ negociabil. Telefon 0257/251364. 679166

CASE-ARAD

- **Vând casă** Aradul Nou, 1440 mp, toate utilităţile, locuibilă, 0257/287033, 0732.108.116. 658435
- **Vând casă** mare în Sânnicolau Mic (Arad), str. Steagului, vizavi de grădiniţă, 5 camere, dependinţe, intrări din 2 străzi. Tel.0733.883.460. 667092
- **Vând casă** tip vilă în Gai arhitectură deosebită. Telefon 0744.171.778. 670399
- **Vând casă** veche str. Cedrului, suprafaţa 650 mp, 35.000 Euro, negociabil. Telefon 0744.784.910. 633661
- **Vând casă,** Desseanu, 2 camere, 107 mp, 37.000 Eur, 0722.288.955. 672871

CASE-JUDEŢUL ARAD

- **Vând casă** complexă, utilităţi, grădină mare, Moroda- Arad. Tel. 0723.309.668. 680797
- **Vând casă** în Călugăreni nr.59. Preţ 25.000 Eur. Tel. 0731.189.396. 682189
- **Vând casă** în comuna Dorobanţi nr.469, 25.000 Eur/negociabil. Tel.0748.075.399. 669356

CASE-ALTE JUDEŢE

- **Vând casă,** Dombegyhaza, 2 camere, baie, bucătărie, gresie, faianţă, centrală lemne, mobilată, 1.600 mp, 13.000 Eur/negociabil, ☎0745.508.102. 644755

TERENURI LOCAL

- **Loc de** casă Vladimirescu, toate utilităţile, proprietar, acte în regulă, 0743.502.222. 670405
- **Vând loc** pentru casă 550- 600 mp în centru Vladimirescu, la şoseaua principală (Progresului). Tel. 0740.044.100. 670383

TERENURI JUDEŢ

- **Vând teren** arabil bun pentru fermă de animale, în Pilu, 7.000 Eur/ha, ☎0731.189.396. 682185

IMOBILE CHIRII

- **Închiriez apartament** 2 camere decomandat, mobilat, utilat, contorizat, strada Spitalului, 0745.534.927. 660644
- **Închiriez apartament** 3 camere, Piaţa M.Viteazul mobilat, utilat, 230 Euro. Telefon 0744.477.133. 670395
- **Închiriez apartament** 2 camere, mobilat, utilat, aer condiţionat, etaj 2, zonă liniştită (UTA). Preţ 200 Eur negociabil. Tel. 0745.841.342. 670417
- **Închiriez apartament** 2 camere decomandat, zona Spitalul Judeţean, utilat, 250Euro, 0753.472.869. 672717
- **Închiriez apartament** 1 cameră, Fortuna, la B- uri, 55 mp. Tel. 0748.152.852, 0357/414989. 672759
- **Închiriez apartament** 2 camere, Podgoria, Iuliu Maniu, Bl.28. Tel. 0752.825.299. 672761
- **Închiriez apartament** 3 camere, Polivalentă, centrală gaz, 300 Eur. Tel.0722.288.955. 673100
- **Închiriez apartament** 2 camere, mobilat, centrală termică, zona Voinicilor. Tel. 0744.865.933. 673883
- **Închiriez apartament** două camere mobilat, Lebăda, preţ negociabil. Tel. ☎0744.491.691. 679163
- **Închiriez apartament** 2 camere, lux, Vlaicu, 0740.522.411. 678129
- **Închiriez apartament** 2 camere, decomandat, Fortuna, utilat, 200 Euro, 0723.600.510. 680789
- **Închiriez apartament** 1 cameră, termen lung, zona Boul Roşu. Telefon ☎0357/800385. 680799
- **Închiriez apartament** 2 camere mobilat, utilat, fără copii, Grădişte. Telefon 0747.819.615. 680810
- **Închiriez casă,** Grădişte, 2 camere, centrală gaz, 250 Eur, ☎0722.288.955. 672970
- **Închiriez casă,** Zădăreni, centrală gaz, mobilată, amenajată, 280 Eur, ☎0722.288.955. 672870
- **Închiriez garsonieră** modern amenajată, toate utilităţile (UTA), 100 Euro/lună, 0744.627.861. 670397
- **Închiriez garsonieră** mobilată modern, gaz, satelit, frigider, maşină spălat, ☎0751.382.017. 672851
- **Închiriez garsonieră** Aradul Nou, preţ 250 lei, 0741.248.272. 678101
- **Închiriez casă** cu etaj (310 mp), zonă centrală. Ideal sediu firmă. Tel: 0722.293738. 1092677
- **Închiriez 2- (3)** camere, ultracentral, termotecă, uşă metalică, renovat, birouri, studenţi, ☎0723.507.380. 660498
- **Dau în** chirie apartament cu 2 camere mobilat şi dotat modern în zona Căpitan Ignat. Telefon 0744.116.197. 679162
- **Ofer spre** închiriere apartament 2 camere utilat, contorizat, proaspăt renovat, zona UTA. Telefon 0729.142.215. 672701
- **Ofer spre** închiriere apartament 1 cameră, zona UTA. Tel. 0747.037.723. 672849

SPAŢII COM-ARAD

- **Închiriez hală** 212 mp în Parcul Industrial UTA. Telefon 0721.288.570. 678113
- **Închiriez sală** diferite evenimente, birouri, depozit, Câmpul Liniştii. Telefon 0727.892.162. 648381
- **Închiriez spaţiu** comercial, zona Fortuna, 0756.056.803. 642929
- **Închiriez/vând hale** industriale la Sânleani: 1.000, 1.500, 2.500 mp cu sau fără activităţi de confecţii metalice şi colectare deşeuri, ☎0722.315.686. 670306

OFERTE LOCURI DE MUNCĂ

- **Angajăm şofer** distribuţie pâine, categoria B, minim 1 an, ☎0730.030.113.
- **Angajăm şoferi** distribuţie naţională pe maşini frigorifice 20to. Telefon 0749.162.963.
- **Angajăm şoferi** profesionişti, atestat transport internaţional marfă, 22 tone, ☎0720.108.808.
- **Angajăm şoferi** tir cu experienţă. Informaţii 0730.643.782.
- **Angajăm asistent(ă)** manager, studii medii- superioare tehnice, permis auto, resurseumane@panpro.ro
- **Angajăm brutari,** vânzătoare şi ambalatori(e) pâine, ☎0730.030.106.
- **Angajăm femei** de curăţenie pentru camere, fără experienţă. Telefon 0724.266.388.
- **Angajăm oameni** calificaţi şi necalificaţi în construcţii. Tel. 0734.692.169.
- **Angajăm personal** pentru fast- food. Telefon 0744.828.934.
- **Angajăm rigipsari,** faianţatori şi zugravi. Telefon 0744.556.686.
- **Angajăm tineri** necalificaţi pentru meseriile de: desenator tehnic, strungar, erodor, sudor. Telefon ☎0257/281213. 678118
- **Angajăm tractorişti** cu experienţă, şoferi profesionişti intern- extern. Telefon 0788.627.921.
- **Angajăm tractorist- muncitor** fermă zootehnică, Lipova. Telefon ☎0730.188.288. 678095
- **Angajăm urgent** confecţionere maşiniste, personal călcat/ ambalat şi control, 0740.163.752.
- **Angajăm urgent** vânzătoare langoşerie, P- ţa Catedralei. Telefon 0745.201.909. 680787
- **Angajăm vânzător/oare,** manipulant marfă, salar atractiv. Informaţii 0257/211158, 0740.247.386.
- **Angajez cameristă,** contract muncă, pensiune Micălaca. Telefon ☎0728.009.656. 672643
- **Angajez electrician** şi tehnician sisteme de securitate. Informaţii tel: 0730.618.401.
- **Angajez facturistă,** magazin electrice. Tel. 0257/256026.
- **Angajez femei** peste 45 ani pentrru ansamblare manuală cabluri, 0749.109.172.
- **Angajez mecanic** utilaj pentru excavator/ buldoexcavator şi instalator. Tel.0722.325.613.
- **Angajez vânzătoare** produse alimentare cu sau fără experienţă, serioasă, ☎0745.252.510.
- **Angajez vânzatoare** patiserie salar atractiv. Informaţii tel. 0758.075.615, 0742.025.815.
- **Asociaţie din** Arad angajăm absolvent studii veterinare 4 ore, 0730.188.288. 678099
- **Brutărie angajează** şofer distribuţie cu experienţă. Informaţii la telefon 0740.120.012.
- **Brutărie angajează** şofer distribuitor, vârsta 25- 40 ani, feliator pâine, ☎0744.875.054.
- **Firmă pază** angajează agenţi pază zona Curtici Arad. Tel. 0746.284.759.
- **Inginer constructor** angajăm, se acceptă şi tineri absolvenţi, 0788.686.268.
- **Patiserie angajăm** patisier(ă) cu experienţă, salar atractiv, 0744.918.256, 0740.091.737.
- **S.C. angajează** muncitori calificaţi şi necalificaţi în construcţii, ☎0730.018.303, 0728.262.200.
- **SC angajăm** şoferi profesionişti+ ADR. Informaţii telefon 0749.487.688.
- **SC angajează** şoferi cu atestat pentru intern şi extern, 0725.234.626.
- **SC angajează** şoferi cat. C+E internaţional. Informaţii telefon ☎0257/274461.
- **SC angajează** manipulant depozit frigorific, zona Vlaicu. Telefon 0722.674.407. 656156
- **Selectăm personal** în vederea angajării: şofer tir transport intern şi internaţional dubă frig. Tel. 0742.208.855.
- **Societate angajează** ajutor gestionar. Tel. 0730.101.320.
- **Societate comercială** angajează femei pentru curăţenie, trei schimburi. Tel. 0756.998.439.
- **Societate comercială** angajează şoferi profesionişti pe autobasculantă. Telefon 0735.874.722.

ACTIV GRUP IPURL

Cu sediul în Arad, str. Tribunul Buteanu nr.1, ap,1, jud. ARAD, lichidator judiciar al **S.C. INTER EDIL GEO S.R.L.**, cu sediul în Arad, str. Cartier Faleza Sud, bl.33, sc B, et.4, ap.10 jud. Arad, C.U.I13865853, Nr. O.R.C. J02/259/2001, , desemnat prin Sentinta Civila nr. 187/27.01.2014, în dosarul 2204/108/2013, anunţă vânzarea la licitaţie publică, conform prevederilor Legii 85/2006, a imobilului: situat în Arad, str. Faleza Sud, bl.33, etaj, 4 scara B apartament.10, identificat in CF nr. 300122-c1-u1, CF vechi 58959 , nr. cad. 1954-1971/11/XX, 93 mp, parti comune 93/1844, cota teren 18/348, constând în apartament cu 3 camere, baie bucatarie, camara alimente, debara, antreu, grup sanitar, 2 balcoane, situat la etajul IV in bloc cu P+4 nivele., situat cu preţul de începere a licitaţiei stabilit la **211.500 lei.**

Licitaţia va avea loc în data de **29.09.2014** ora 12^{00}, la sediul ACTIV GRUP I.P.U.R.L. Garanţia pentru înscrierea la licitaţie este de 10% din valoarea de pornire a fiecărui bunu imobil. Înscrierile şi achitarea garanţiei de participare la licitaţie se pot face până cu 1 ora înainte de începerea licitaţiei. Regulamentul de organizare a licitaţiei si relaţii suplimentare se pot obtine la sediul ACTIV GRUP IPURL, tel. 214821, sau 0744.697814.

(680831)

PRESTĂRI SERVICII

- **Acord garanţie,** repar maşini spălat automate, frigidere, piese originale, ☎0745.395.282. 670304

CONSTRUCŢII

- **Aduc balast,** nisip, car moloz etc., 2- 20 mc, ☎0745.036.969. 558548
- **Vând lemne** foc tăiate, crăpate şi calitate. Telefon 0721.592.572. 668332
- **Vând lemne** foc, esenţă tare. Tel. 0752.661.957. 660719

ELECTRONIC PLUS

- **Vindem/Reparăm electrocasnice** second, frigorifice, maşini spălat, uscătoare, aragaze, electrice, televizoare, anvelope, vitrine comerciale, termopane. Reducere pentru schimb, rate, Lipova. Tel. 0744.796.542. 255370

MOBIDOM

- **Vând sufragerie** lemn masiv cu canapea. Telefon 0357/738830, seara. 678552

POŞTA LUI CUPIDON

- **Nou Arad!!!** Salon masaj erotic discreţie, rafinament, maseuze senzuale, ☎0720.411.562. 672757

PIERDERI

- **Pierdut autorizaţie** de funcţionare nr. 4609/11.05.2001 şi autorizaţie orar cu nr. 3675/11.05.2001, aparţinând Boga Luminiţa Georgiana Kid`s House I.I. Le declar nule. 680792
- **SC Agridor** Total SRL, pierdut două certificate constatatoare nr. 14974/ 22.03.2010. Le declar nule. 680791

INSTRUMENTE MUZICALE

- **Vând pianină** Gustov- Rösler, stare bună. Telefon 0747.819.615. 680800

ANIMALE-PĂSĂRI DOMESTICE

- **Cumpăr vaci** slabe, grase, lipsă caiciu pentru abator. Telefon 0745.505.122. 672850

• **Vând purcei** de trei luni şi junincă gestantă. Tel. 0756.241.224. 671420

IMPRUMUTURI FINANCIARE

• **IFN acordă** credite avantajoase, PFA, angajaţi, pensionari, 24-75 ani, 0729.660.774.

CITAŢII

• **Se citează** Căldăraş Dana, Căldăraş Dorel, Căldăraş Marius şi Căldăraş Mirela, domiciliii necunoscute în 8.10.2014, ora 10 la SPN Fildan, str. I.Vidu, nr.2, ap.1, privind dezbaterea succesiunii defunctului tată Căldăraş Ştefan, decedat în 12.10.2013, ultim domiciliu Moulins Franţa 656145

DIVERSE

• **Cumpăr argint,** nichel, cositor, aluminiu, cupru, plumb, fier, caroserii, motoraşe, radiatoare, pene vechi, noi. Tel.0742.572.721. 670319

• **Cumpăr fier** vechi, aluminiu, cumru, plumb, caroserii, radiatoare, motoraşe, cositor, nichel, argint, pene noi-vechi. Tel.0744.162.856. 670317

• **Cumpăr fier** vechi, caroserii auto, cupru, alamă, aluminiu, pene vechi, noi, motoraşe electrice, 0746.414.369. 670318

• **Cumpăr pene** vechi, noi, fier vechi, caroserii. Preţ bun. Tel. 0745.983.893, 0757.533.402. 671426

• **Vând cazane** ţuică diferite mărimi preţ avantajos. Telefon 0751.904.802. 671364

• **Vând instant** pe gaz, moară porumb, presă struguri. Telefon 0744.477.133. 670394

• **Vând 1.000** kg struguri negri, Cabernet Sauvignon, Covăsânţ, ☎0743.745.395. 666609

• **Vând cazane** ţuică, diferite mărimi, preţ avantajos. Telefon 0744.133.862. 660785

• **Vând cazane** ţuică, diferite mărimi, preţ avantajos. Tel. 0752.859.864. 671346

• **Vând cazane** de ţuică diferite mărimi. Tel. 0740.866.600. 679155

Mica publicitate 0257-210.775

EVIDENŢIAZĂ-TE!

Text: **DATA apariţiei:**.....

Talon valabil până în 30 septembrie 2014

Date personale:

Nume şi Prenume:

Telefon:

Buletin de identitate:

TALON + PREŢUL CATEGORIEI AFERENTE

Anunţurile se preiau zilnic, la ghişeu, până în ora 16[30], după această oră, se pot prelua doar prin intermediul sistemului online de preluare al anunţurilor disponibil pe www.jurnalaradean.ro . Anunţurile de mică publicitate din Jurnal Arădean se publică pe baza talonului din ziar
Redacţia nu îşi asumă responsabilitatea pentru conţinutul anunţurilor de mică publicitate! JURNAL ARĂDEAN

DECESE

Nu se poate înţelege cât de grea e despărţirea decât atunci când o fiinţă dragă pleacă de lângă noi. O cauţi şi nu o găseşti, o strigi şi nu te aude, o aştepţi şi nu mai vine. S-a înălţat la cer, departe de noi, dar mai aproape de Dumnezeu. Ne rămâne doar o frumoasă amintire despre măicuţa noastră dragă şi un dor nestins. Dumnezeu să-ţi vegheze somnul scumpa noastră mamă şi soacră,

MĂGULEAN FLORICA
(născută BOROD).

Corpul neînsufleţit este depus la Casa Funerară Kuki din Grădişte. Slujba de înmormântare va avea loc marţi, 23 septembrie 2014, ora 13:00 la Casa Funerară Kuki, iar înhumarea la Cimitirul din localitatea Cintei. Vei rămâne mereu în amintirea noastră!

Fiica Zinuţa cu ginerele Nelu şi fiica Mărioara cu ginerele Dan

Cu adâncă durere anunţăm decesul la vârsta de 85 ani a celui care a fost soţ, tată şi socru,

ing. CÂRCOTĂ ION.

Dumnezeu să-l odihnească în pace! Corpul neînsufleţit este depus la capela Bisericii Ortodoxe din localitatea Dumbrăviţa, unde va avea loc şi slujba de înmormântare marţi, 23 septembrie 2014, ora 13:00, iar înhumarea la Cimitirul din Dumbrăviţa – Timişoara.

Profund îndureraţi: soţia Ana, fiul Corin cu familia

Cu durere, anunţăm încetarea din viaţă a soţului şi fratelui nostru,

BASISTA NICOLAE.

Înmormântarea va avea loc astăzi, 22 septembrie 2014, ora 14:00, la Cimitirul Pomenirea.

Fam. Barteş şi Juravle

Cu durere în suflet anunţăm încetarea din viaţă a celei care a fost soţie, mamă, bunică şi străbunică,

ŞANDOR BRÎNDUŞA,
în vârstă de 78 ani.

Înmormântarea va avea loc astăzi, 22 septembrie 2014, ora 14:00, la Cimitirul Eternitatea (UTA).

Familiile îndoliate: Şandor, Fota, Crişan

CONDOLEANŢE

Suntem alături de colega noastră Monica Habuc şi transmitem sincere condoleanţe familiei îndurerate la trecerea în nefiinţă a celei care a fost mamă soacră şi bunică dragă. Dumnezeu să o ierte şi să o odihnească în pace!

Colectivul Secţiei Clinice Medicina Muncii

Suntem alături de familia Tocoian la despărţirea de cel care a fost tată, socru şi bunic pentru Simona, Daniel şi Filip.

Compasiune şi condoleanţe din partea profesorilor de matematică din municipiul şi judeţul Arad

Sincere condoleanţe colegei noastre prof. Simona Tocoian de la Liceul Baptist „Alexa Popovici" în suferinţa provocată de trecerea în nefiinţă a tatălui. Dumnezeu să-l odihnească în pace!

Fam. Borlea şi Romanov

Cu sufletele profund îndurerate anunţăm trecerea într-un loc mai liniştit şi fără suferinţă a bunicii şi străbunicii noastre,

MĂGULEAN FLORICA.

Nu vom uita niciodată bucuria şi seninătatea din ochii tăi când intram pe uşă şi ne primeai mereu cu braţele deschise. Vei rămâne la fel de vie şi luminoasă în sufletele noastre şi ne vom aminti cu drag de tot ce ai însemnat pentru noi. Dumnezeu să te aşeze de-a dreapta Sa şi să te odihnească în pace!

Nepoţii tăi iubiţi: Neluţu, Nela, Diana, Cosmin, Ovidiu şi strănepoţii Anisia şi Ianis

COMEMORĂRI

În data de 22 septembrie 2014 se împlinesc 4 ani de când ne-a părăsit dragul nostru fiu, frate, cumnat, unchi,

SIMION MARIAN.

Mama, familia Dodean şi familia Jivan

SERVICII FUNERARE

(H-7469/28)

IN MEMORIAM

NON STOP!

KUKI - servicii funerare complete

Producător de sicrie - oferă sicrie la preţ de producător.
Pentru membrii C.A.R.P. transport gratuit atât în oraş, cât şi în judeţ.
GRATUIT rezolvăm actele la spital, primărie, casa de pensii şi C.A.R.P.
Transport intern şi internaţional ● Accesorii funerare.
Contact: Arad, Str. Mihai Eminescu nr. 4 (în curte), vis-a-vis de Cerbul Albastru.
Telefon: 0257/211929, mobil: 0723-343-964
www.inmemoriamkuki.com
Nou! Casă funerară - Strada Ştefan Ludwic Roth nr. 1 D, Grădişte

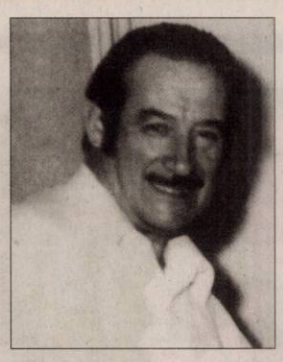

Cu tristeţe şi dor imens, cu lacrimi şi durere în suflet şi inimă, amintesc că în 22 septembrie se împlinesc 13 ani de la pierderea adoratului meu tată,

-MIHAI SCHMIDT-

şi 8 luni de la pierderea scumpei mele mame,

-VALERIA SCHMIDT

- îngerii mei, am fost totul pentru ei şi ei au fost totul pentru mine! Nu este zi, nici clipă să nu mă gândesc la ei şi lacrimile mele nu sunt deajuns să deplâng pierderea lor! Nu voi uita niciodată bunătatea lor, dragostea şi zâmbetul lor cald, în inima mea vor trăi neîncetat! Bunul Dumnezeu să-i ocrotească!

Cu dragoste şi dor nestins fiica lor dragă, Hilde Schmidt

Se împlinesc 8 ani de tristeţe, lacrimi şi multă durere de la trecerea în eternitate a iubitului meu fiu,

GABRIEL CALOTESCU.

Îngerii să-i vegheze somnul lin!

Mama

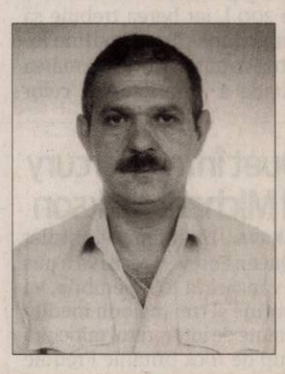

Ieri, 21 septembrie s-au împlinit 4 ani de lacrimi şi durere de când a plecat de lângă noi acel care a fost un soţ iubitor, un tată şi bunic,

profesor

BLĂGĂILĂ GHEORGHE,
din Chereluş.

Te păstrăm în inimi, te regăsim în amintiri, te iubim neîncetat.

Te plânge soţia Lina, copiii şi nepoţii

Purtăm în suflet aceeaşi durere, tristeţe la împlinirea celor 6 ani de când a plecat dintre noi scumpa noastră,

VICTORIA BOROS.

Dumnezeu s-o odihnească în pace!

Fam. Flori, Boros şi Dinculeasa

Regrete amare şi multă durere, azi 22 septembrie sunt 6 luni de la despărţirea de bunul nostru soţ, tată şi bunic ocrotitor,

MATIEŞ PARTENIE.

Odihnă veşnică! Dumnezeu să-i răsplătească tânărului preot Ştefan pentru slujba oficiată ieri la Biserica Ortodoxă din localitatea Petriş.

Soţia, fiicele şi nepoţii

Au trecut 8 (opt) ani de la decesul celei care a fost soţie şi mamă,

PANTEA FLOARE,
profesoară de limba română.

Veşnică odihnă!

Fiul Dănuţ, fam. Dâmb, Costescu

Sunt aşteptaţi peste şase milioane de amatori de bere FOTO: EPA

Sărbătoarea berii

BERLIN. La 20 septembrie 2014, a început, la Munchen, cea de-a 181-a ediție a sărbătorii Oktoberfest. Manifestarea, care durează 16 zile și la care sunt așteptați peste șase milioane de amatori de bere, a fost deschisă de primarul orașului, Dieter Reiter. Conform unei tradiții ce datează din 1950, edilului îi revine onoarea de a da cep primului butoi de bere de 200 l, iar berea trebuie să curgă după cât mai puține lovituri în butoi. Urmează marea paradă a proprietarilor celor 14 corturi și șapte fabrici de bere. Alături de berea servită de cele șase berării din Munchen autorizate (Augustiner, Hacker Pschorr, Hofbrau, Lowenbrau, Spaten și Paulaner), toate fondate între secolele XIV-XVI, vizitatorii vor avea la dispoziție covrigi uriași, carne de porc și de vită, pregătite ca specialități locale. La ediția din 2013, cei circa 6,4 milioane de vizitatori au băut aproape 6,7 milioane de bere din „mass"-urile de 1 l.

SURSA: AGERPRES

Duet între Mercury şi Michael Jackson

LONDRA. Un album intitulat „Queen Forever", care va fi pus în vânzare la 10 noiembrie, va conține și trei melodii inedite cântate de interpretul miticului grup de rock britanic Freddie Mercury, una dintre acestea fiind un duet cu Michael Jackson. Albumul va mai oferi „succese, clasice și în noi versiuni ale melodiilor cunoscute", precum și rarități, potrivit unui comunicat al casei de discuri a formației, Mercury. După cum a anunțat Universal Music dorește să fie „colecția definitivă de cântece de dragoste de toată viața ale formației Queen" și se va publica în diferite formate: un CD cu 20 de melodii, un dublu CD cu 36 de cântece și o înregistrare digitală.

Un nou record de scufundare

CAIRO. Înotătorul egiptean Ahmed Gamal Gabr este, cu 332,35 m, primul scufundător care a coborât la o asemenea adâncime în costum special, cu tuburi de aer și fără asistență, a anunțat vineri Cartea Recordurilor. Performanța umană, medicală și tehnologică - 12 minute de coborâre și 15 ore de ridicare la suprafață în etape - a fost realizată joi în Marea Roșie, la Dahab, în largul coastelor egiptene. „Recordul de adâncime la o scufundare autonomă a fost stabilit de Ahmed Gabr la Dahab. Noul record este de 332,35 m", a declarat AFP Talal Omar, judecătorul Guinness Book care a validat recordul la fața locului.

La paradă
Vacile sunt împodobite pentru a participa la festivalul toamnei în valea de la ALP Flimserstein, la Flims, Elveţia. FOTO:EPA

A împlinit 80 de ani

ROMA. Sophia Loren, simbol al cinematografiei italiene, a împlinit, sâmbătă, 80 de ani, ocazie cu care a lansat o carte autobiografică în care dezvăluie detalii despre începuturile carierei sale și despre cum a ajuns o femeie bogată, relatează Reuters. Pentru acest volum de 300 de pagini, intitulat „Ieri, Astăzi, Mâine - Viața Mea" (Yesterday, Today and Tomorrow - My Life, în engleză), actrița a „spart" ceea ce ea a numit „cufărul cu amintiri", pentru a recupera fotografii vechi, scrisori și note de la alți artiști, precum Cary Grant, Frank Sinatra, Audrey Hepburn, Richard Burton și, nu în ultimul rând, sufletul pereche italianul Marcello Mastroianni. Astfel, cartea poate fi considerată o biografie a cinematografiei mondiale din ultimii 60 de ani, detaliind în același timp viața unui copil din flori din sudul Italiei care a devenit unul dintre cele mai fascinante staruri de film din lume, scrie Reuters.

Sofia Loren FOTO: EPA

SURSA: AGERPRES

În postură de regizor

LOS ANGELES. Actrița americană Angelina Jolie un film biografic despre viața paleoantropologului Richard Leakey și campaniile organizate de acesta contra braconajului cu fildeș, un flagel care amenință populația de elefanți din Africa, transmite Reuters. Acest film va fi cel de-al patrulea lungmetraj regizat de Angelina Jolie și va fi produs de Skydance Productions. Scenariul este semnat de Eric Roth, recompensat cu Oscar pentru scenariul filmului „Forrest Gump". „Am simțit întotdeauna o conexiune profundă cu Africa și cultura ei", a declarat Angelina Jolie într-un comunicat de presă. „Richard Leakey s-a remarcat în timpul conflictelor violente cu braconierii de elefanți grație felului său profund de a înțelege amprenta pe care omul o lasă asupra mediului și grație unui profund simț al responsabilității față de lumea din jur", a adăugat actrița americană. David Ellison, directorul executiv al companiei Skydance Productions și fiu al celebrului fondator al grupului Oracle, David Ellison, a declarat: „Acesta este un proiect foarte drag sufletului meu și știu deja că îmi va întrece toate așteptările, deoarece va fi regizat de Angelina Jolie".

SURSA: AGERPRES

Angelina Jolie FOTO: EPA

Şi-a ales costumul de mire

ROMA. Actorul George Clooney va purta la apropiata sa nuntă cu avocata Amal Alamuddin un costum realizat de creatorul italian Girogio Armani, a anunțat vineri revista spaniolă „Hola". „George a optat pentru un costum Armani, realizat la comandă pentru nunta lui", a declarat designerul, pentru presa italiană, cu ocazia prezentării colecției Emporio Armani în cadrul Săptămânii Modei de la Milano. Vestea nu poate surprinde prea mult, având în vedere vechea prietenie care îi leagă pe cei doi bărbați celebri, precum și faptul că artistul a apărut de nenumărate ori în haine purtând semnătura Armani, inclusiv la galele pentru Globul de Aur sau de decernare a Oscarurilor.

SURSA: AGERPRES

George Clooney FOTO: EPA

www.aradon.ro
Mai multe poze cu Alexandra

Alexandra
Născută în zodia Balanță, este pasionată de dans și lectură.

Ciocolata, patrimoniu naţional

Muzeul dispune şi de o seră tropicală, de un atelier în care sunt organizate cursuri şi demonstraţii.

BRUXELLES. Ciocolata, considerată un veritabil „patrimoniu național" în Belgia, dispune începând de sâmbătă de un muzeu propriu la Bruxelles, amenajat într-o fostă ciocolaterie, care prezintă vizitatorilor toate derivatele ce pot fi obținute din semințele de cacao. Apărută în secolul al XIX-lea, „grație talentului patiserilor și producătorilor de biscuiți, care au inventat celebrele praline de ciocolată, decorate în mii de feluri - pasiunea belgienilor pentru ciocolată nu s-a dezmințit niciodată, iar noi am devenit «țara ciocolatei»", a declarat Henri Dupuis, curatorul noului muzeu, informează AFP.

Deși spațiile dedicate ciocolatei nu lipseau în Belgia, până acum lipsea o „vitrină" consacrată acestei delicatese, care ocupă un loc de seamă în gastronomia belgiană, alături de cartofi prăjiți, vafe și bere.

Această lacună este acoperită de Belgian Chocolate Village sau Muzeul Ciocolatei Belgiene, care își deschide porțile către publicul larg, sâmbătă, la Koekelberg, un cartier situat puțin în afara circuitelor turistice clasice, în ciuda impozantei sale bazilici care domină partea de nord-vest a orașului Bruxelles.

Conceput de compania Tempora, specializată în expoziții pentru publicul larg, noul muzeu a fost amenajat în fosta ciocolaterie Victoria, care a cunoscut apogeul în anii 1950. Ea avea pe atunci 1.500 de angajați și producea 6.000 de tone de ciocolată și 4.000 de tone de biscuiți pe an, înainte de a dispărea, în urma restructurărilor efectuate în acest sector de activitate.

SURSA: AGERPRES

Henri Dupuis este curatorul muzeului FOTO: FAN

Autocar răsturnat în Bulgaria

SOFIA. Șoferul autocarului răsturnat în Bulgaria nu consumase băuturi alcoolice, iar testele pentru eventuala depistare a altor substanțe interzise sunt în curs, anunță autoritățile bulgare. Autocarul, care aparține unei firme de turism din România, era condus de un român în vârstă de 44 de ani. Un român a murit, iar cinci sunt grav răniți după ce autocarul în care se aflau a căzut într-o râpă, în Bulgaria, în apropiere de Veliko Târnovo, doi dintre răniți urmând să fie aduși cu elicoptere SMURD în România, a declarat dr. Raed Afarat, secretar de stat în MAI. Autocarul transporta turiști români care se întorceau dintr-o vacanță petrecută în Turcia, la Kușadasi.

SURSA: MEDIAFAX

Cher, dată în judecată

WASHINGTON. Interpreta americană Cher a fost dată în judecată de un fost dansator al său de culoare, potrivit căruia artista ar fi declarat că „sunt prea mulți negri pe scenă", a informat, vineri, ziarul spaniol ABC. Avocatul unuia din foștii ei dansatori, Kevin Wilson a depus plângere pentru discriminare rasială și represalii. Reprezentatul lui Cher a ținut să asigure că este vorba de o minciună care poate afecta imaginea artistei. Wilson, dansator în trupa turneului „Dressed to kill" al lui Cher, ar fi avut o discuție în contradictoriu cu artista, având fiecare viziuni diferite privind balerinii ce trebuie selectați pentru a fi prezenți pe scenă. La un moment dat, Cher ar fi replicat: „Avem prea mulți negri pe scenă'"și i-a cerut să nu mai aleagă dansatori de culoare.

SURSA:AGERPRES

Cher FOTO: EPA

FONDAT 1989, APARE LA ARAD, TEL. 0257/281.802, E-MAIL: REDACTIA.JURNALARADEAN@RUSSMEDIA.RO; PUBLICITATE.JURNALARADEAN@RUSSMEDIA.RO

Giorgiana Popan prezintă programul Festivalului „Magia Cuvântului”
PAGINA 9

JURNAL ARĂDEAN
o marcă russmedia

Dr. Raveca Mărioara Nicoară a stabilit câştigătorii de la Fidelitate
PAGINA 5

MARŢI
23 SEPTEMBRIE 2014
ANUL XXVI, NR. 7162
12 PAGINI - 1,50 LEI

15° Temperaturile se vor situa între 6 şi 15 grade. Vântul va sufla cu 22 km/h.

DIMINEAŢA | AMIAZA | SEARA

Timişorenii ne iau copiii

O treime din numărul copiilor adoptaţi au fost aleşi de către familii din judeţul Timiş.

ARAD. 28 de copii din sistemul arădean de protecţia copilului au fost încredinţaţi în vederea adopţiei în primele opt luni ale anului 2014. Interesant este că numai 19 dintre ei şi-au găsit părinţi în Arad, ceilalţi nouă fiind adoptaţi de familii din judeţul Timiş. „Majoritatea copiilor adoptaţi au între 1 şi 3 ani. Sunt şi cazuri de patru sau cinci ani, dar acestea reprezintă excepţii” - spune Aurora Lupaş, şef Serviciu Adopţii în cadrul Direcţiei Generale de Asistenţă Socială şi Protecţia Copilului (DGASPC) Arad.

Cei 28 de copii adoptaţi reprezintă, însă, mai puţin de jumătate din totalul copiilor declaraţi adoptabili la nivelul judeţului Arad. Mai rămân, aşadar, 30 de suflete care aşteaptă să simtă căldura părintească... „Copiii adoptabili au nevoie de părinţi care pot şi înţeleg importanţa de a pune pe primul plan nevoile copiilor. Adopţia necesită un angajament de durata unei vieţi. De aceea este deosebit de important ca persoanele sau familiile care doresc să devină părinţi adoptatori, să fie pregătite să facă faţă noilor provocări pe care le presupune o adopţie, să poată dărui unui copil toată dragostea şi atenţia pe care le merită şi de care are nevoie” - punctează Aurora Lupaş. Nu mai puţin de 26 de familii au primit din partea DGASPC Arad atestat de familie adoptatoare, iar altor cinci li s-au întocmit rapoarte prealabile. Arădenii care doresc să adopte un copil sau să primească informaţii despre procedura adopţiei sunt aşteptaţi să se adreseze Serviciului Adopţii - la sediul Direcţiei (str. 1 Decembrie 1918 nr.14) sau la numerele de telefon 0257-253721 sau 0257-210055, de luni până joi între orele 8.00-16.30 şi vineri între orele 8.00-14.00. **JA-D.D.**

Mai multe foto pe www.aradon.ro

Târgul ONG-urilor

Platoul din faţa Palatului Administrativ găzduieşte, începând de ieri, până mâine, Târgul Organizaţiilor Neguvernamentale. Ajunsă la cea de-a XVI-a ediţie, manifestarea reuneşte 30 de fundaţii şi asociaţii din judeţul Arad, care îşi prezintă activitatea în cadrul standurilor special amenajate la „kilometrul zero” din municipiul Arad. Vizitatorii sunt aşteptaţi începând de la ora 13.00. FOTO: DIANA DUŢU

Verdeaţă în curtea spitalului FOTO: A.G.

Se „înverzesc” spitalele arădene

ARAD. Consiliul Judeţean Arad va investi peste 650.000 de lei pentru amenajarea spaţiilor verzi din incinta Spitalului Judeţean Arad şi de la noul spital TBC. /P.3

Contabil trimis în judecată

VINGA. Contabilul Primăriei Vinga a dat un „tun” de peste 1.200.000 de lei, încheind contracte cu firma lui şi a mamei sale, în perioada 2007-2012. Bărbatul a fost trimis în judecată pentru faptele sale. /P.6

Abel Apostol FOTO: FAN

Sentinţa definitivă în dosarul Abel

TIMIŞOARA. Sentinţa definitivă în cazul uciderii lui Abel Apostol. Curtea de Apel Timişoara va pronunţa astăzi sentinţa definitivă şi irevocabilă în ceea ce-l priveşte pe Adrian Buleu. /P.6

La tipar

Numărul revistelor după domeniul de apariţie, la nivel mondial.

Grafica: Jurnal arădean, sursa: INS

Ciocnire matinală: o ambulanţă a lovit un Nissan

Două persoane au fost rănite după ce o ambulanţă a intrat într-un autoturism.

ARAD. O autospecială a Serviciului Judeţean de Ambulanţă Arad a fost implicată într-un accident rutier produs luni dimineaţa, la intersecţia Căii Aurel Vlaicu cu strada Făt-Frumos. Ambulanţa, care se deplasa spre o intervenţie, a lovit un autoturism marca Nissan în care se aflau două persoane. Potrivit reprezentanţilor IPJ Arad, în jurul orei 6.20, ambulanţa care se deplasa pe Calea Aurel Vlaicu, dinspre Fortuna spre ieşirea din municipiu, condusă de D.A., de 46 de ani, având doar semnalele luminoase în funcţiune, a pătruns pe culoare roşie a semaforului în intersecţie, intrând în coliziune cu un Nissan. Maşina circula regulamentar, pătrunzând în intersecţie la culoarea verde a semaforului. „În urma coliziunii au fost accidentaţi uşor şoferul autoturismului Nissan şi o femeie, pasageră în autoturism”, au declarat reprezentanţii IPJ Arad.

Ambii conducători auto au fost testaţi cu aparatul etilotest, rezultatele fiind negative.

În funcţie de numărul de îngrijiri medicale şi de hotărârea celor doi ocupanţi ai maşinii de a depune sau nu plângere penală împotriva şoferului ambulanţei, acesta ar putea fi sau nu cercetat. **JA-I.C.**

Scandal printre elevi

SÂNPETRU GERMAN. Prea puţine săli de clasă, mulţi copii şi multă neînţelegere şi lipsă de autoritate. Aceasta e, în câteva cuvinte, povestea situaţiei de la şcoala din Sânpetru German, acolo unde odată cu începerea noului an şcolar a pornit şi scandalul. Elevii de a IV-a refuză să plece din fosta sală de clasă obligând pe cei mici să se mute în altă clădire. Toţi sunt de acord că pentru cei mici cea mai bună soluţie este să fie împreună cu colegii din ciclul primar şi nu cu cei de clasa a VII-a şi a VIII-a. /P.9

Prea puţine săli de clasă FOTO: FAN

Festivalul Vânătorilor

Mii de vânători din toată ţara şi chiar din străinătate s-au adunat duminică la Bata, la cea de a VII-a ediţie a Festivalului Vânătorilor. Atât ei, cât şi vizitatorii, au avut avea parte de o serie de demonstraţii, spectacole şi concursuri. Cele mai gustate au fost, evident, concursurile culinare pe bază de carne de vânat. Nu a lipsit nici expoziţia cu trofee însoţită de poveştile vânătoreşti care stau în spatele lor. /P.9

FOTO:CĂLIN ANDRA

O clădire în revenire? FOTO. A.B.

Cultura ia locul taxelor

ARAD. În ianuarie 2012, Direcţia Venituri din cadrul Primăriei Arad se muta de pe Bulevardul Revoluţiei, de lângă teatru, în casă nouă şi abandona clădirea considerată de mai toţi improprie pentru desfăşurarea activităţilor. Direcţia se muta atunci pe strada Mucius Scaevola nr.11 (fostul sediu al Recons) lăsând gol sediul din trecut. Acum însă... /P.3

Nadăşul, din nou la Făgăraş

FĂGĂRAŞ. Revizuirea sentinţei în cazul Nadăş este programată a avea loc miercuri, 24 septembrie, la Judecătoria Făgăraş. Însă, ţinând cont de ancheta DNA, cel mai probabil procesul va fi amânat din nou. /P.9

Rablele au adus bani Primăriei

ARAD. 80.120 lei au fost încasaţi de către Primăria Arad la licitaţie pentru rablele scoase la vânzare. /P.3

Dan Cuedan FOTO: L.S.

Cuedan: „Piatră de încercare”

PÂNCOTA. Şoimii Pâncota porneşte, din nou, la luptă. Nu are timp să-şi „lingă rănile”, căci dă de un adversar redutabil, Pandurii Tg. Jiu, în Cupa României. Meciul are loc azi, pe arena „şoimilor”, de la ora 16.00. Antrenorul Cuedan spune că acest meci e o „piatră de încercare”. /P.7

Remember: 23 septembrie

1926 S-a născut muzicianul american John Coltrane (d. 1967)

1939 A murit Sigmund Freud, psihiatru austriac (n. 1856)

1941 S-a născut Sofia Vicoveanca, cântăreaţă de muzică populară

1943 S-a născut Julio Iglesias, cântăreţ spaniol

1948 S-a născut George Mihăiţă, actor român

1949 S-a născut Bruce Springsteen, cântăreţ american

1950 S-a născut Şerban Ionescu, actor român

1963 S-a născut Jules Cazaban, actor (n. 1903)

1970 A murit André Bourvile, actor (n. 1917)

Bruce Springsteen FOTO: FAN

1973 A murit Pablo Neruda, poet chilian (n. 1904)

1973 Fostul preşedinte argentinian Juan Perón a revenit la putere

2006 A murit compozitorul britanic Sir Malcom Arnold

2006 A murit chitaristul american de blues Etta Baker (n. 1913).

Pieţe şi târguri

Astăzi este zi de piaţă la Sebiş, Almaş, Apateu, Semlac, Sântana, Şilindia, Vârfurile. **Târguri săptămânale se desfăşoară astăzi la** Chişineu-Criş, Almaş, Şilindia şi Vârfurile. **Mâine, miercuri, va fi zi de piaţă la** Pâncota, Beliu, Buteni, Şiclău, Macea, Vânători, Pecica, Şiria şi **zi de târg** la Beliu şi Buteni.

Sănătate

● **CABINET GINECOLOGIC:** Cabinet ginecologic Arad, B-dul Decebal 11 (lângă Hotel Aradul), chiuretaj medicamentos, eco 4 D, test PAP.TEL: 0770823850, 0723643581

● **Policlinica DR. TURCIN, oferă:** Cardiologie (EKG, Ecografie cardiacă, Doppler vascular, Holter EKG si TA, Test de efort), Oftalmologie **(NOU - chirurgie pol anterior; CV computerizat; optică medicală)**, ORL (videoendoscopie), pneumologie, gastroenterologie, neuropsihiatrie, medicină de familie, ecografii generale. **Telefon: 0257/285510, www.policlinica-turcin.ro.**

● Farmacia GLYKON - UTA, Bl U 6 (vis-a-vis de biserica în construcţie). DESCHIS ZILNIC: LUNI-VINERI 07.00 -21.00 SÂMBĂTĂ şi DUMINICĂ 08.00-18.00. Telefon: 0257/241197.

Sudoku

REGULI: În fiecare bloc sunt câteva cifre între 1 şi 9, stabilite dinainte. Acestea trebuie completate cu cifrele lipsă, în aşa fel încât fiecare număr să figureze o singură dată. De asemenea, cifrele de la 1 la 9 trebuie să figureze o singură dată atât pe rândurile orizontale cât şi pe coloanele verticale ale celor nouă blocuri luate împreună.

ÎNCEPĂTORI

					1			9
	7			9				
		1			7	4	6	
	1	9			3			4
		5	9		6	1		
4			8			9	2	
	8	7	1			5		
				8			4	
3			7					

AVANSAŢI

	2		4				6	
4					2			
				9		7	2	4
		2	8		6	5		
		7		5		8		
		5	7		9	3		
9	8	4		1				
			3					9
	3				8		7	

Soluţiile jocurilor din numărul precedent:

ÎNCEPĂTORI

8	9	6	5	2	7	1	4	3
5	2	1	3	8	4	9	6	7
3	4	7	6	1	9	8	2	5
4	8	2	1	9	5	7	3	6
1	5	9	7	3	6	4	8	2
7	6	3	8	4	2	5	9	1
2	3	8	9	7	1	6	5	4
6	1	4	2	5	8	3	7	9
9	7	5	4	6	3	2	1	8

AVANSAŢI

6	8	1	9	5	4	3	7	2
3	9	4	1	2	7	5	6	8
5	7	2	6	8	3	9	4	1
2	1	9	4	3	8	7	5	6
7	6	8	5	9	2	4	1	3
4	3	5	7	1	6	2	8	9
9	4	7	2	6	1	8	3	5
1	2	3	8	7	5	6	9	4
8	5	6	3	4	9	1	2	7

UNDE MERGEM în Arad

Cinema

CINEMA CITY ATRIUM

- **...şi ne izbăveşte de Cel Rău, ora 22:10**
- **America, venim!, orele 13:00, 15:10, 17:30, 19:40, 21:50**
- **Avioane: Echipa de intervenţii -3D, ora 14:10**
- **Captiv, orele 18:50, 21:40**
- **Casa magicianului -3D, orele 13:10, 15:00, 16:50**
- **Dacă aş rămâne, orele 14:40, 17:10, 19:20**
- **Dansul dragostei 5: Bătălia starurilor -3D, ora 20:10**
- **Darul lui Jonas, 13:20, 17:50**
- **Eroi de sacrificiu 3, orele 14:30, 19:30**
- **Gardienii galaxiei -3D, 20:50**
- **Hai să fim politişti, orele 16:00, 18:10, 20:30, 22:40**
- **În mijlocul furtunii, orele 14:20, 16:10, 18:10, 20:00**
- **Kyra Kyralina, ora 14:00**
- **Labirintul: Evadarea, 13:20, 15:40, 18:00, 20:40, 22:00**
- **Lucy, ora 22:30**
- **Precum în iad, aşa şi pe pământ, orele 16:20, 18:20, 20:20, 22:20**
- **Război în bucătărie, 15:20**
- **Sin City: Am ucis pentru ea -3D, ora 21:10**
- **Ţestoasele Ninja -3D, orele 14:20, 16:30, 18:40**
- **Vânătoarea de spioni, 17:00.**

Teatru

TEATRUL CLASIC „IOAN SLAVICI"

- **„Reunificarea celor două Corei", de Joel Pommerat . Regia – Radu Alexandru Nica; Scenografia – Ioana Smara Popescu; Muzica – Vlaicu Golcea (marţi, 23 septembrie, ora 19, sala Studio)**

TEATRUL DE MARIONETE

- **„Fata babei şi fata moşneagului". Regia: Carmen Mărginean; Scenografia: Marian Sandu; Distribuţia: Adina Doba, Sorin Dorobanţu, Lenuta Dorobanţu, Cristian Bordaş (duminică, 28 septembrie, ora 11.00)**

Vernisaj

- **„COPACUL" - expoziţia Taberei internaţionale de ilustraţie de carte Bata, ediţia a VI-a (marţi, 23 septembrie, ora 18, la Muzeul de Artă).**

Expoziţie

- **GALERIILE DE ARTĂ „DELTA":** - **Expoziţia Redesign „Fabricat în România" (9-17).**

Întreruperi de curent

Miercuri, 24.09.2014. În municipiu: h 8:30 – 18:30: PFI Cszimandia - Calea Zimandului, Soseaua Turnu - AF Codreanu, SC Termo Protect SRL, ISCIP Ceala - Staţia de epurare II, str. Santoma(p), Salaj(p). În judeţ: h 9 – 17: Mănăştur; h 9 – 14: Şiştarovăţ; h 8 – 19: Semlac (p), Şeitin (p).

Horoscop

BERBECUL (III.21.-IV.20.)
Sunt şanse să începeţi o activitate comercială din care veţi câştiga bine. Sunteţi apreciat de şefi, ceea ce stârneşte invidia colegilor. Vă recomandăm să acceptaţi munca în echipa.

TAURUL (IV.21.-V.20.)
Aveţi un farmec deosebit şi atrageţi admiraţia celor din jur. Cu puţină atenţie, vă puteţi descurca excelent în afaceri. Aveţi ocazia să faceţi o investiţie importantă pentru casă.

GEMENII (V.21.-VI.21.)
Creativitatea vă ajută să aveţi succes la locul de muncă sau în afaceri. Planurile referitoare la o investiţie serioasă încep să prindă contur. Vă recomandăm să nu vă neglijaţi familia.

RACUL (VI.22.-VII.22.)
La serviciu reuşiţi să vă afirmaţi aproape fără nici un efort. După-amiază s-ar putea să aveţi o discuţie cu un prieten pornind de la o datorie mai veche, pe care nu a reuşit să v-o înapoieze.

LEUL (VII.23.-VIII.23.)
Este o zi bună pentru a trece la schimbări în domeniul afacerilor şi pe plan sentimental. Relaţiile cu cei din jur sunt foarte bune, însă vă recomandăm să fiţi îngăduitor cu toată lumea.

FECIOARA (VIII.24.-IX.23.)
Dimineaţă nu prea reuşiţi să faceţi ce v-aţi propus, pentru că intervin o mulţime de evenimente neprevăzute. Va sfătuim să nu vă enervaţi şi să fiţi perseverent.

BALANŢA (IX.24.-X.23.)
Este foarte posibil să se petreacă ceva deosebit pe plan social sau în relaţiile sentimentale. Sunt favorizate relaţiile de parteneriat, întâlnirile de afaceri şi investiţiile pentru cămin.

SCORPIONUL (X.24.-XI.22.)
Sunteţi foarte bine dispus, iar relaţiile cu cei din jur decurg fără probleme. Pe plan financiar nu staţi grozav, dar puteţi avea succes în chestiuni casnice şi în societate.

SĂGETĂTORUL (XI.23.-XII.21.)
Dimineaţă nu vă vedeţi capul de treabă. Organizaţi-vă cât mai eficient! După-amiază aveţi ocazia să puneţi bazele unei afaceri. Vă recomandăm să apelaţi la persoane cu experienţă.

CAPRICORNUL (XII.22.-I.20.)
Situaţia financiară nu vă mulţumeşte deloc. Puteţi avea succes la examene, concursuri etc. Vă sfătuim să vă analizaţi serios perspectivele profesionale şi să căutaţi noi oportunităţi.

VĂRSĂTORUL (I.21.-II.20.)
Colaboraţi foarte bine cu un partener de afaceri şi reuşiţi să încheiaţi o tranzacţie strălucită. Relaţiile cu persoană iubită trec printr-un moment delicat. Vă recomandăm să nu neglijaţi odihna.

PEŞTII (II.21.-III.20.)
Dimineaţă s-ar putea ca relaţiile sentimentale să fie mai încordate. Se pare că sunteţi nevoit să plecaţi într-o delegaţie care se anunţă destul de dificilă. Vă puteţi descurca bine.

„Jurnal arădean" vă ascultă

De luni până joi, între orele 11.00-13.00, la telefonul 0257.280943, redactorul nostru vă stă la dispoziţie.

ARAD. Laura B. a sunat la telefonul redacţiei pentru a sesiza următorul lucru: „În zona Podgoria, pe spaţiul verde de la generală 5 spre Iuliu Maniu şi pe trotuar sunt şobolani şi porumbei morţi. În zona Podgoria sunt trei şcoli şi două grădiniţe, adică sunt mulţi copii care trec prin acea zonă. Copiii se vor îmbolnăvi. Sunt boschetari care îşi au „reşedinţa" pe acel spaţiu verde, beau şi trag din pungă. Chiar nu se uită nimeni în jur să vadă ce e acolo?"

G.Z. doreşte să sesizeze următoarele lucruri: „Am tot citit în ziar despre neplăcerile de la biserica Micălaca Nouă. Am cunoscut foarte bine situaţia de acolo, pe când părintele Jiva slujea acolo. Părintele a fost bolnav, s-a operat la rinichi şi preotul Marcu cu forţa l-a dat afară. Părintele Jiva a apucat să moară în casa parohială, însă după aceea i-a scos familia afară. Aş vrea să-l întreb pe preotul Marcu dacă-şi aduce aminte. Dacă nu regretă atitudinea neortodoxă pe care a avut-o atunci. Să mediteze şi în linişte şi să se roage pentru iertare. Acum dânsul nu vrea să plece. Îi indicăm să-şi ia tălpăşiţa...". **JA – I.C.**

DENUMIREA VALUTEI	BNR	BCR		BRD		Intesa Sanpaolo Bank		Banca Românească		Nextebank		Alpha Bank		Banca Comercială Feroviară		Casa de schimb LUXOR	
		C	V	C	V	C	V	C	V	C	V	C	V	C	V	C	V
Euro	4,40	4,32	4,47	4,32	4,47	4,32	4,45	4,37	4,43	4,35	4,44	4,33	4,47	4,35	4,44	4,38	4,41
Dolar SUA	3,42	3,34	3,50	3,35	3,49	3,35	3,47	3,39	3,45	3,36	3,48	3,32	3,52	3,37	3,17	3,39	3,43
Forint	0,0141	0,0135	0,0147	0,0131	0,0147	0,0135	0,0145	-	-	0,0135	0,0148	-	-	-	-	0,0141	0,0143
Gram aur	133,73																

Vremea

Marţi, 23 septembrie

www.aradon.ro

8° LA ORA 6 — temperaturile se vor situa între 6 şi 8 grade. Vântul va sufla cu 22km/h dinspre NV.

12° LA ORA 18 — temperaturile se vor situa între 10 şi 12 grade. Vântul va sufla cu 14km/h dinspre NV.

Ziua precedentă

Arad	9 -11	Umiditate:	93 %
Lipova	9 -11	Presiune:	982.05 mb
Chişineu- Criş	9 -11	Precipitaţii:	100 %
Săvârşin	9 -11	Vânt:	19 km/h
Sebiş	9 -11	Direcţie vânt:	VNV

Azi

Temperaturile se vor situa între 6 şi 15 grade. Vântul va sufla cu 22 km/h, dinspre NV.

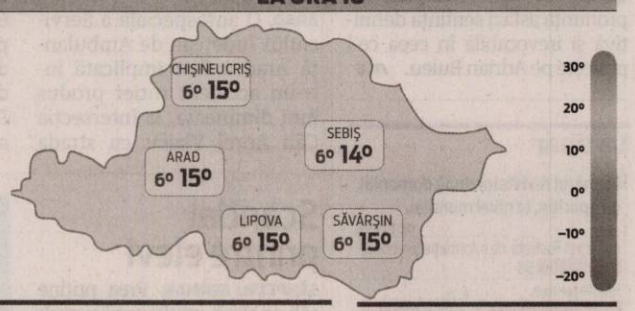

Soarele

Răsare: 07:19
Apune: 19:31

FAZELE LUNII

24.09. · 1.10. · 8.10. · 15.10.

MIERCURI	JOI	VINERI	SÂMBĂTĂ
6° 16°	8° 17°	8° 17°	10° 19°
senin	înnorat	senin	senin

Calendar

Biserica ortodoxă: Zămislirea Sf. Prooroc Ioan Botezătorul; Sf. Cuv. Xantipa şi Polixenia
Biserica greco-catolică: Conceperea Sf. Ioan Botezătorul; [Sf. Padre Pio].
Biserica romano-catolică: Ss. Pius din Pietrelcina, pr. **; Zaharia şi Elisabeta.

Prognoză pentru trei zile

Temperaturile minime vor fi cuprinse între 6 şi 10 grade, iar cele maxime între 16 şi 19 grade.

Temp.minime: 6-10 °C
Temp.maxime: 16-19 °C.

JURNAL ARĂDEAN
B-dul Revoluţiei nr. 62, Arad
BRAT Auditat de BRAT
Reclamaţii difuzare: 0257/212.032

Director de vânzări: Mircea Ţişcă (8427)
Secretariat: 0257.281802 (centrala), fax - 0257.212.012
Şef departament difuzare: Carmen Csordas
Marea publicitate: 0257.280904
Mica publicitate: 0257.210775; B-dul Revoluţiei, nr. 81
Tiparul executat la: Tipografia Russmedia Kft. Debrecen

Redactor şef: Adriana Barbu (8416)
Responsabil de număr: Ioana Costaş
Secretar general de redacţie: Gabriela Groza (8423); Departamente: Eveniment: Simona Butaru, Monica Ardelean (8405), Alin Gherasim (8417), Ioana Costaş (8414); Politic: Simion Todoca (8434); Economic: Andreea Pintea (8415); Cultură, Învăţământ: Vasile Filip (8421); Social: Diana Duţu (8413); Sport: Daniel Scridon (8424), Leo Sfâra (8422), Dan Lazăr (8406).
Tehnoredactare: Ghizela Şerban (8409), Munteanu Daniel (8411).
REDACŢIE: tel. 0257.281802 (centrala); fax 0257.212.012, 0257.228.592; e-mail:redactia.jurnalaradean@russmedia.ro, adevaruldearad@russmedia.ro, publicitate.jurnalaradean@russmedia.ro, publicitate.adevarul@russmedia.ro

Din seria „Povestea clădirilor abandonate ale Aradului"

Cultura ia locul taxelor

Fosta clădire a Direcţiei venituri din cadrul Primăriei Arad va fi ocupată, după mai bine de doi ani de la abandon, de... cei de la cultură.

Sediul zăvorât al fostei Direcţii Venituri FOTO: A.B.

ARAD. În ianuarie 2012 Direcţia Venituri din cadrul Primăriei Arad se muta de pe Bulevardul Revoluţiei, de lângă teatru, în casă nouă şi abandona clădirea considerată de mai toţi improprie pentru desfăşurarea activităţilor. Direcţia se muta atunci pe strada Mucius Scaevola nr.11 (fostul sediu al Recons) din zona Piaţa Romană, acolo unde urmau să se deplaseze arădenii pentru a-şi plăti taxele şi impozitele locale. Noul spaţiu era considerat atunci ca fiind potrivit pentru serviciile cu publicul şi pentru celelalte activităţi ale Direcţiei, având parte şi de zeci de locuri de parcare în curtea interioară.

Fostul sediu s-a golit tot atunci, în ianuarie 2012, şi cam aşa a rămas luni bune. Clădirea va fi trezită, însă, din nou, la viaţă. În viitorul apropiat, se pare. E totuşi o clădire situată pe Bulevardul Revoluţiei, în centrul oraşului, un spaţiu generos care, amenajat, ar putea deveni o uluitoare clădire de patrimoniu. Şi poate aşa va fi, în viitor, atunci când se vor găsi cu adevărat sumele necesare amenajării. Până atunci însă, potrivit informaţiilor pe care le deţinem, s-au făcut câteva retuşuri şi câteva lucrări pentru a cosmetiza spaţiile interioare. Un prim semnal că imobilul nu va rămâne abandonat.

Să vină cultura

Şi tot potrivit informaţiilor noastre, aici se vor muta cei care vor conduce destinele culturii arădene din municipiu. Viitorul Centrul Cultural Municipal, care încă nu a luat fiinţă, dar care va ajunge pe masa aleşilor până la finele lunii, se spune, va avea sediu aici, în fosta clădire a Direcţiei Venituri a Primăriei Arad. Şi tot aici, pentru a putea munci cu adevărat împreună, va fi mutat şi sediul Asociaţiei „Arad-Capitală Culturală Europeană 2012", organism care primise, nu de mult, un sediu: biroul fostului europarlamentar Iosif Matula. Centrul va număra în jur de 25 de angajaţi, Asociaţia va avea undeva la şase, şapte, dar în asociaţie sunt mai multe instituţii, aşa că numărul celor care ar putea, cel puţin în teorie, să treacă pragul sediului ar trebui să depăşească cu mult numărul 10.

E loc suficient şi pentru alte instituţii şi organisme de cultură în acest imobil de patrimoniu, în caz că acestea vor fi create. Şi ar mai fi loc chiar şi pentru Centrul Cultural Judeţean, care numără puţini angajaţi. Mai rămâne doar ca autorităţile să se înţeleagă şi să conlucreze, dacă tot sunt împreună. Poate atunci... va merge treaba la cultură.

Dar, până atunci, uşa zăvorâtă a fostei Direcţii Fiscale va trebui deschisă.

ADRIANA BARBU
adriana.barbu@russmedia.ro

Şi Poliţia Locală

Că e loc suficient pentru multe organisme cu ţinte culturale sau cu alte ţinte o arată şi faptul că o altă instituţie a primit spaţiu aici. Este vorba de Poliţia Locală care, în urmă cu vreo două luni, a primit în urma votului aleşilor locali municipali spaţiu pentru amenajarea dispeceratului.

Celelalte clădiri abandonate

Jurnal arădean şi www.aradon.ro îşi propun să prezinte cazurile clădirilor abandonate în municipiu, indiferent dacă acestea au fost părăsite de instituţiile statului sau de privaţi. Propunerea noastră este o scurtă poveste despre trecutul acestor clădiri şi cum arată viitorul lor sau de cine depinde acesta. Dacă aveţi cunoştinţe despre imobilele abandonate ale Aradului şi viitorul lor, dacă sunteţi curioşi să aflaţi care va fi soarta clădirilor abandonate din oraş, scrieţi-ne pe adresa redactia.jurnalaradean@russmedia.ro sau aradon@russmedia.ro.

Se „înverzesc" spitalele

ARAD. Încet-încet se finalizează lucrările de modernizare din cadrul Spitalului Judeţean Arad, dar şi noua clădire a secţiei TBC este aproape gata. Iar acum Consiliul Judeţean Arad (CJA) vrea să „înverzească" cele două spitale, să amenajeze spaţii verzi şi părculeţe cu alei pentru pacienţii care sunt internaţi în unităţile medicale. În acest sens, au fost comandate două studii care să scoată la iveală indicatorii tehnico-economici pentru amenajarea spaţiilor respective. Primul studiu se referă la „Lucrări de arhitectură peisagistică a spaţiilor verzi în incinta Spitalului Clinic Judeţean de Urgenţă Arad". Potrivit calculelor, aici va fi investită suma de 186.823 de lei, din care aproape 150.000 de lei vor merge doar către construcţii şi montaj, doar 36.000 de lei urmând să coste materialele. În documentele CJA se specifică faptul că suprafaţa totală a zonei ce va fi amenajată este de 2.882 de metri pătraţi, dintre care 2.636 de metri pătraţi vor fi amenajaţi cu spaţii verzi. Alţi 246 de metri pătraţi vor fi alei pietonale pavate, urmând ca, pentru acest proiect, să fie achiziţionat un sistem de irigare şi 75 de arbori şi arbuşti ornamentali.

Mai scump la TBC

Al doilea proiect gândit de către cei de la CJA se referă la „Amenajare spaţii verzi la secţia TBC din cadrul Spitalului Clinic Judeţean de Urgenţă Arad", respectiv la clădirea nouă din Grădişte ce urmează să fie finalizată. Aici valoarea este mult mai mare, adică 482.169 de lei, dintre care peste 413.000 de lei reprezintă, din nou, construcţiile şi montajul. La noua secţie TBC este vorba despre amenajarea a 3.380 de metri pătraţi, dintre care 2.580 de metri pătraţi va fi zonă însămânţată, iar pe 800 de metri pătraţi vor fi montate rulouri de gazon. Şi aici va fi cumpărat un sistem de irigare. În schimb, vor fi achiziţionaţi aproape 1.000 de arbori şi arbuşti ornamentali. Teoretic, aceste lucrări vor demara de abia anul viitor, după finalizarea lucrărilor la noua clădire TBC. **JA-A.G.**

Şase luni

Potrivit documentelor CJA, ambele lucrări vor trebui finalizate în termen de şase luni de la data semnării contractului.

Amenajări în curte FOTO: A.G.

Rablele au adus bani Primăriei Arad

80.120 lei au fost încasaţi de către Primăria Arad la licitaţie pentru rablele scoase la vânzare.

ARAD. Primăria a vândut la licitaţie, luni, 62 de autovehicule ridicate de pe străzi, majoritatea cu defecţiuni şi cumpărate pentru piese de schimb.

Cel mai ieftin vehicul licitat a fost un tractor defect, care avea un preţ de strigare de 299 lei, însă în cele din urmă a fost vândut cu 3.700 lei plus TVA. Acesta a fost de altfel şi vedeta licitaţiei, având cele mai multe oferte. A fost câştigat de Societatea de Gospodărire Comunală, care avea nevoie de el pentru piese de schimb.

Au rămas nevândute

După licitaţie au rămas în depozitul Primăriei vreo 20 de maşini care nu au putut fi vândute pentru că aveau o singură ofertă, nu cel puţin două, cum prevede legea. Cât despre persoanele care au venit la licitaţie, foarte multe sunt din alte judeţe.

Rablele au fost cumpărate pentru piese de schimb FOTO: S.B.

Cel mai scump şi cel mai ieftin

O autoutilitară care avea preţul de pornire de 2.000 de lei s-a vândut cel mai scump, cu 5.000 de lei plus TVA. Cea mai ieftină maşină vândută a fost un Opel, care avea preţul de pornire de 300 de lei şi s-a adjudecat la 410 lei plus TVA.

Cea mai veche maşină scoasă la licitaţie e din 1970, în timp ce cea mai nouă este din 2002 şi a fost vândută cu 2.000 de lei plus TVA. **JA-M.A.**

Noi amenzi pentru primăriile arădene

ARAD. Autoritatea Electorală Permanentă, filiala Vest, a continuat controalele la primării pentru a verifica în ce măsură se respectă legea privind alegerile. După cum neau obişnuit deja de câteva săptămâni, autoritatea a dat din nou amenzi şi avertismente primăriilor din judeţul Arad. Potrivit informaţiilor făcute publice, Primăria Cărand şi Primăria Lipova au primit fiecare câte două amenzi de câte 1.000 de lei. În tot acest timp, Primăria Zerind a fost şi ea sancţionată, dar numai cu un avertisment. „Autoritatea Electorală Permanentă va continua să efectueze aceste controale pentru a pregăti cadrul potrivit desfăşurării alegerilor prezidenţiale de anul acesta", au mai spus reprezentanţii instituţiei care supervizează buna pregătire şi desfăşurare a alegerilor din toamnă. **JA-A.G.**

real-
SC Real Hyper Magazine SRL - Arad
angajează
casiere
Candidaţii interesaţi pot trimite CV-urile la următoarea adresa de e-mail: hr.3921@real-hyper-magazine.ro.
Relaţii la numărul de telefon 0756023817.
(648676)

Mr.FAB
ARAD, Micalaca str. Voinicilor F.N.
angajeaza
lacatusi, sudori, dulgheri, muncitori necalificati.
Informatii la tel.: 0729 308 870
H (680790)

Maghiarii au finalizat „Casa Verde"

MAKO. Ana Maria Dragoş, directorul Centrului Cultural Judeţean Arad, a participat la inaugurarea oficială a „Casei Verzi" din Mako, proiect european din care face parte şi judeţul nostru. Casa noastră verde urmează să fie ridicată la Căsoaia, valoarea proiectului pentru ambele instituţii partenere fiind de 510.000 euro. „În cadrul proiectului Green House s-a obţinut finanţare şi pentru dotări, nu doar pentru construcţie. La Căsoaia, centrul va beneficia de o sală de conferinţe cu o capacitate de 150 locuri, sală de mese, o bucătărie dotată la cele mai înalte standarde, precum şi facilităţi de cazare a participanţilor la evenimentele desfăşurate în incinta centrului. Diferite evenimente vor putea fi organizate şi în curtea centrului, unde va fi realizat un amfiteatru", a precizat Ana Maria Dragoş.

Proiectul Green House (Casa Verde) prevede înfiinţarea unui centru educaţional modern în care să se desfăşoare acţiuni de educaţie ecologică, păstrare şi promovare a obiceiurilor şi tradiţiilor locale comune, specifice comunităţilor din împrejurimile Aradului, partenerul român, şi ale oraşului Mako, partenerul maghiar din proiect. **JA-A.G.**

Hemoroizi? Fisuri Anale?
Tratament modern fără operatie!
Colonoscopie şi Ecografie Abdominală Gratuite în cadrul tratamentului!
10% reducere la tratament pentru pensonari
Varice? Ulcer Varicos?
Tratament modern şi eficient!
Tratăm varicele prin Scleroterapie Asistată Ultrasonografic (UGFS) :
▪ fără operaţie chirurgicală – este nedureroasă
▪ fără absenţa de la serviciu / concediu medical
▪ pacientul işi poate desfăşura activitaţile zilnice obişnuite în câteva ore de la intervenţie.
Dermato-Venerologie
▪ Depistarea cancerului cu Dermatoscopul Digital
▪ Tratament pentru acnee şi psoriazis (PUVA-UVA)
▪ Boli Venerice - Depistare şi Tratament
Arad: 0257 213 888
LaurusMedical clinics
www.laurusmedical.ro
(146520)

Omagiu eroilor de la Păuliş

S-au împlini 70 de ani de la eroicele lupte de la Păuliş, Miniş, Ghioroc, Cuvin şi Cladova.

LIPOVA. Atunci, în septembrie 1944, timp de o săptămână, elevii Şcolii de subofiţeri de rezervă infanterie Radna, împreună cu soldaţii Batalionului 1 din Reg. 96 Infanterie şi cei ai Divizionului 61 Artilerie Grea, sub lozinca „Nici pe aici nu se trece", au zădărnicit încercarea unor forţe mult superioare maghiare de a pătrunde pe defileul Mureşului spre Transilvania. Pentru a cinsti cum se cuvine memoria eroilor şi amintirea acelor fapte nepieritoare, autorităţile judeţene şi locale, împreună cu Arhiepiscopia Ortodoxă a Aradului, cu unităţile M.Ap.N., cu asociaţiile veteranilor de război şi militarilor în rezervă, au organizat şi desfăşurat o amplă paletă de manifestări militare şi religioase. Sâmbătă, la monumentul din incinta cazarmei din Radna, la Cimitirul Eroilor din Radna, la Biserica Ortodoxă din Păuliş şi la Monumentul Eroilor „Detaşamentului Păuliş" de pe DN 7 au avut loc slujbe religioase de pomenire a eroilor, oficiate de PS Timotei, Arhiepiscopul Aradului, împreună cu un sobor de preoţi militari şi civili, şi s-au depus coroane de flori. Elevii din Păuliş au prezentat un înălţător program literar-muzical, iar veteranilor li s-au înmânat diplome şi medalii.

JA-D.O.

Pomenirea eroilor FOTO: DORIN OCNERIU

Pe traseul luptelor

Duminică, cei cinci veterani nonagenari participanţi la comemorare, împreună cu însoţitorii lor, au parcurs traseul luptelor de acum 70 de ani.

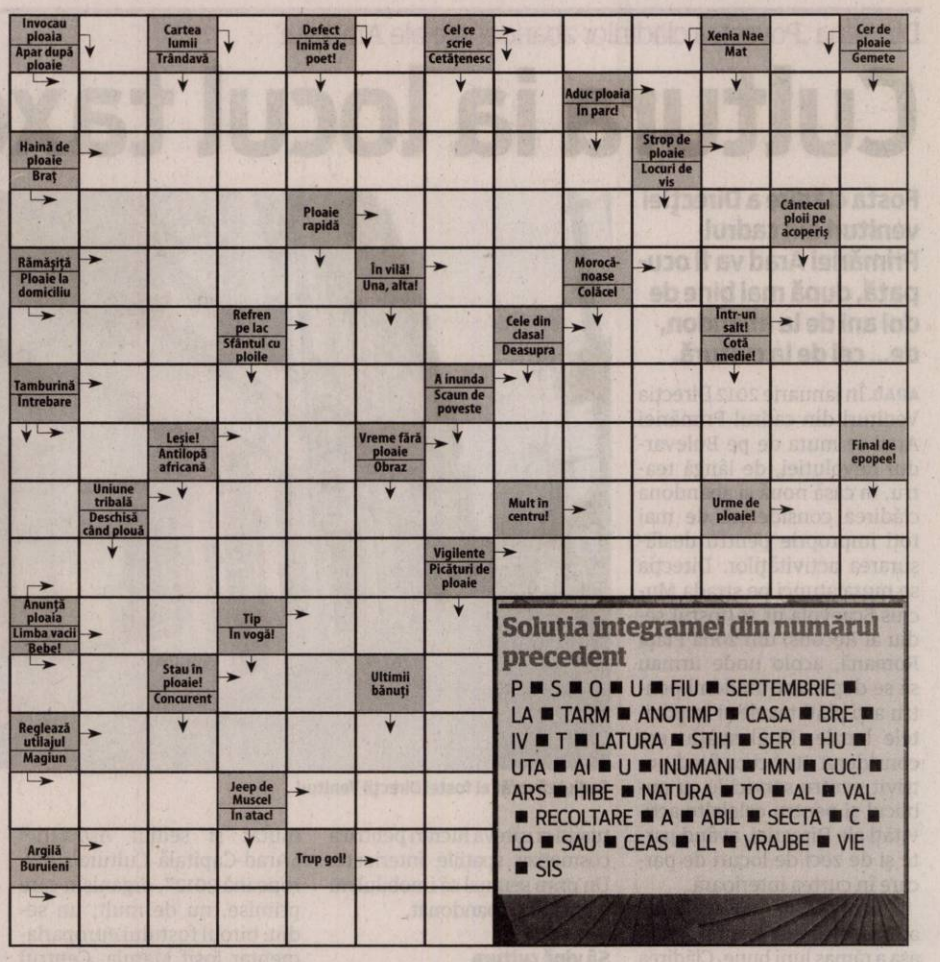

Soluţia integramei din numărul precedent

P ■ S ■ O ■ U ■ FIU ■ SEPTEMBRIE ■ LA ■ TARM ■ ANOTIMP ■ CASA ■ BRE ■ IV ■ T ■ LATURA ■ STIH ■ SER ■ HU ■ UTA ■ AI ■ U ■ INUMANI ■ IMN ■ CUCI ■ ARS ■ HIBE ■ NATURA ■ TO ■ AL ■ VAL ■ RECOLTARE ■ A ■ ABIL ■ SECTA ■ C ■ LO ■ SAU ■ CEAS ■ LL ■ VRAJBE ■ VIE ■ SIS

Reţeta zilei

Salată caprese

INGREDIENTE: 200g brânză mozzarella, 4 roşii, 1 legătură busuioc verde,2 linguri ulei de măsline, 1 căţel de usturoi, piper, sare.

MOD DE PREPARARE: Roşiile se curăţă de pieliţe şi se taie apoi în feliuţe subţiri. Şi mozzarella se taie în felii subţiri.

Se toacă mărunt şi busuiocul şi se adaugă împreună cu roşiile şi mozzarella într-o salatieră. Se udă cu ulei de măsline şi se potriveşte la gust de sare şi piper.

Salata caprese poate fi servită în diferite feluri, cea mai cunoscută fiind cea de felii subţiri aşezate alternativ şi stropite cu ulei de măsline, decorate cu frunze proaspete de busuioc. Dacă folosiţi biluţe de mini mozzarella, o puteţi servi sub formă de aperitiv pe frigărui. Va fi un aperitiv delicios, dar şi aspectuos.

Poftă bună!

Pentru mai multe reţete intră pe www.culinar.ro

Citire apometre

Miercuri 24.09.2014 Blocuri D. Bolintineanu, C. Davila, A. Russo, T. Moşoiu, S. Drăgoi, I. Suciu, Praporgescu, Malul Mureşului, N. Grigorescu, blocuri calea Aurel Vlaicu „I", „U", „Y", colonia Fraţii Neumann, Orăştie, Slănic, Haţeg, blocuri Faleza Sud, Războieni, Răzvan, Boemiei, Vidra, I. Slavici, Porumbului, Orient, Cometei, Orion, Grădina Poştei, Satelit, Salcâmului, T. Cipariu, Privighetorii, Castor, Pelicanului, Rândunicii, Vezuviu, D. Zamfirescu, I. Minulescu, I. Agârbiceanu, Romaniţei, Păpădiei, Vărădiei, Şoimului, Diamant, Cristal, Turturicii, Porumbiţei, Abatorului, Latină, Biruinţei, Venus, I. Raţiu, A. Karoly, Pădurii, Griviţei fără soţ, Griviţei cu soţ, Mărului, Zorilor, Clujului fără soţ, Badea Cârţan, I. Cardoş, Trandafirilor, N. Alexici, Cuza Vodă, Ghica Vodă, Ialomiţei, Spătarul Borcea, Reşiţei, malul Mureşului, Ghe. Barițiu, L. Szantay, Meţianu, Românului, p-ţa Catedralei, Academia Teologică, E. Gojdu, Tribunul Buteanu, A. Gavra, S. Tekelia, Preparandiei, Florilor, p-ţa Heim Domokoş, Dornei, M. Scaevola, M. Eminescu, Transilvaniei, Ghe. Şincai, Sinaia, Episcopiei, V. Alecsandri, I. Chendi, Voltaire, L. Blaga, I. Georgescu, Desseanu, Mărăşeşti, Partizanilor, Gelu, Pescarilor, Cehov.

Programe TV marţi, 23 septembrie

TVR 1

06.00 Zestrea românilor. (redifuzare)
06.30 Legendele palatului, prinţesa Ja Myung (serial, COREEA, 2009) Episodul 57
07.50 Zon@. Producător Dan Cadar
08.00 Telejurnal matinal
09.00 Micul Dracula. (serial, Marea Britanie 2006-2011)
09.30 Starea naţiei(R) din 22 septembrie
10.20 Biziday. (R)
11.00 Teleshopping
11.40 Nocturne. (redifuzare)
12.30 Tribuna partidelor parlamentare
13.00 EURO polis. (redifuzare)
14.00 Telejurnal. Sport, Meteo
14.55 Clubul celor care muncesc în România
15.00 Teleshopping
15.30 Maghiara de pe unu
16.50 Legendele palatului, prinţesa Ja Myung
18.10 Interes general
19.00 Meteo
20.00 Telejurnal. Meteo
21.00 Vorbeşte liber ! Moderator Sorin Avram Jurnalişti: Anda Docea, Oana Cucurezeanu, Cristina Spiru
22.00 Biziday
22.50 Clubul celor care muncesc în România
23.00 Starea naţiei. Emisiune de Dragoş Pătraru
24.00 Nocturne. (R) Moderator Marina Constantinescu
01.00 Prin Ţara Zânelor. (redifuzare)
01.30 Zestrea românilor. (R) Viaţa în lemn
02.00 Telejurnal (R)Meteo
02.50 Sport (R)
03.05 Vorbeşte liber! (R) Moderator Sorin Avram
04.00 Aşa-i românul! (R) Augustin Lazăr, Sabin Muresan
04.15 Biziday(R)
04.55 Prin Ţara Zânelor. (R)

PRO TV

07.00 Ştirile PROTV
10.00 La Maruta. (r)
11.30 Trandafirul negru. (r)
12.30 Dădaca. Ep. 7, an 3
13.00 Stirile PROTV
14.00 Film serial: Trandafirul negru. Ep. 7. Titlu original: Karagul aka Black Rose.Producţie: Turcia, 2013. Regia: Murat Saracoglu.Cu: Ece Uslu, Ozcan Deniz, Mesut Akusta, Hilal Altinbilek, Can Atak, Yavuz Bingol, Ozlem Conker, Hulya Duyar, Sevda Erginci, Nert Yazicioglu. Gen: drama
15.00 (AP) Film artistic: Intre doua iubiri.Titlu original: A Cool Dry Place. Productie: SUA, 1998. Regia: John N. Smith.Cu: Vince Vaughn, Monica Potter, Joey Lauren Adams, Bobby Moat, Devon Sawa, Todd Louiso
17.00 Stirile PROTV
17.30 La Maruta
19.00 Ştirile PROTV
20.30 Eroi de sacrificiu. Productie: SUA, 2010. Regia: Sylvester Stallone. Cu: Sylvester Stallone, Jason Statham, Jet Li, Dolph Lundgren, Eric Roberts, Randy Couture, Steve Austin, David Zayas, Charisma Carpenter, Michey Rourke, Arnold Schwarzenegger, Dolph Lundgren, Terry Crews. Gen: actiune
22.30 Stirile PROTV
23.05 În mintea criminalului. Ep. 1, sezon 5. Titlu original: The Mentalist. Regie: Bruno Heller. Producţie: SUA, 2008
00.00 Dexter. Ep. 6, sezon 7. Productie: SUA, 2006
01.00 Dadaca. (r)
01.30 Eroi de sacrificiu. (r)
03.00 Stirile PROTV (r)
04.30 In mintea criminalului. (r)
05.30 La Maruta. (r)

ANTENA 1

06.00 Observator. (live)
08.00 Divertisment: ' Neatza cu Razvan si Dani. (live)
10.50 In gura presei cu Mircea Badea
11.40 Teleshopping
12.00 Reality-show: Mireasă pentru fiul meu (sezonul 4). (live)
13.00 Observator. (live)
14.00 Reality-show: Mireasă pentru fiul meu (sezonul 4). (live)
16.00 Observator. (live)
17.00 News Magazine: Acces direct cu Simona Gherghe. (live)
19.00 Observator. Observatorul Antenei 1 este construit ca un jurnal de atitudine, în care subiectele mari, grave, naţionale contează şi nu suferă în competiţia cu soluţia facilă a ştirilor sângeroase. Ştiri, reportaje, anchete, informaţii utile şi de ultimă oră. Fii în pas cu vremea şi cu vremurile! (live)
20.30 Hell's Kitchen – Iadul Bucatarilor
23.00 Divertisment: Un Show Păcătos cu Dan Capatos. (live)
01.00 Observator. (r)
02.00 Odiseu si Insula Ceturilor. An de producţie: SUA 2008.Genul: aventuri.Regia: Terry Ingram Cu: Arnold Vosloo, Steve Bacic, Stephanievon Pfetten. În urma unei furtuni foarte puternice, Odiseu şi oamenii lui naufragiază pe Insula Ceţurilor. În timp ce cercetează insula, grupul descoperă mai multe cadavre, dovada clară a unor naufragii anterioare. Mai mult decât atât, pe insulă nu pare a fi nici urmă de vietate. În cele din urmă însă, ei sunt întemniţaţi de Persefona...
03.45 Acces direct. (r)

HBO

06.00 Hai să facem schimb! Comedie, SUA, 2012. Regia: John Whitesell. Cu: Kevin Durant, Taylor Gray, James Belushi
07.40 Regatul secret. Animaţie, SUA, 2013. Regia: Chris Wedge.
09.25 Se caută un creier. Comedie, SUA, 1992. Regia: Dennis Dugan.
10.50 Pasiune inocentă. Dramă, SUA, 2013. Regia: Drake Doremus. Cu: Guy Pearce, Amy Ryan, Felicity Jones, Mackenzie Davis
12.30 Un sărut adevărat. Comedie, SUA, 1999. Regia: Raja Gosnell.
14.20 Scooby-Doo: Seara talentelor. Animaţie, SUA, 2013. Regia: Victor Cook.
15.40 Lincoln. Dramă, SUA, 2012. Regia: Steven Spielberg.
18.10 Redactia - II, Ep. 1: Să omorâm avocatii
19.00 Redactia - II, Ep. 2: Pontul Genoa
20.00 Povestea Sandrei Chase. Dramă, Emiratele Arabe Unite, 2012. Regia: Leon Ichaso. Cu: Barbara Hershey, Rachael Leigh Cook, Vincent Irizarry, Nicholas Gonzalez, Michael Hyatt
21.30 Sindromul post-divort. Comedie, SUA, 2013. Regia: Stuart Zicherman. Cu: Adam Scott, Richard Jenkins, Catherine O'Hara, Amy Poehler, Mary Elizabeth Winstead
23.00 Wolverine. Acţiune, SUA, 2013. Regia: James Mangold. Cu: Hugh Jackman, Hiroyuki Sanada, Tao Okamoto, Rila Fukushima, Famke Janssen
01.05 Grand Piano. Thriller, Spania, 2013. Regia: Eugenio Mira. Cu: Elijah Wood, John Cusack

TVR 2

09.10 Documentar 360° **10.10** Teatru **11.35** Teatru **12.50** Enescu **13.00** Interviurile Festivalului Enescu 2013 **13.50** Enescu **14.00** Planeta însetată **15.00** Povestitorul **15.30** Povestitorul **16.00** Carabinierii **17.00** O poveste... cu cântec! Realizator Doru Ionescu **17.30** Spectacolul lumii... **18.00** Telejurnal **18.30** Planeta însetată **19.00** Documentar 360° **20.00** Gimnastică ritmică **21.00** Destine ca-n filme **22.00** Ora de ştiri Ştiri Sport Meteo **23.00** CSI: Crime şi investigaţii **23.50** Zeul războiului **01.05** Enescu **01.10** În numele islamului

AXN

07.10 Mesaje de dincolo **08.10** 90210 **09.05** CSI: New York–Criminaliştii **10.05** NCIS **11.05** Sue Thomas **12.10** Stargate Universe **13.10** Hawaii 5.0 **14.05** Sherlock Holmes şi Dr. Watson **15.05** Mesaje de dincolo **16.05** 90210 **17.00** Stargate Universe **18.00** Hawaii 5.0 **19.00** NCIS: Los Angeles **20.00** Sherlock Holmes şi Dr. Watson **21.00** Hawaii 5.0 **22.00** Poliţişti fără frontiere **23.05** Minţi criminale **00.05** Minţi criminale **01.00** Poliţişti fără frontiere **02.05** Hawaii 5.0 **02.50** Sherlock Holmes şi Dr. Watson Politist

ANTENA 3

6.00 Ştirile dimineţii **10.00** Previziunile zilei cu Sabina Iosub **11.00** Se întâmplă în România cu Maria Coman **12.00** Ştiri **13.00** Se întâmplă în România **14.00** Ştiri **15.00** Esenţial cu Alina Petrescu **16.00** Esenţial cu Alina Petrescu **17.00** - 100 de minute cu Alessandra Stoicescu **18.00** - 100 de minute cu Alessandra Stoicescu **18.45** La ordinea zilei cu Dana Grecu şi Radu Tudor **20.30** Subiectiv cu Răzvan Dumitrescu **21.30** Sinteza zilei cu Mihai Gâdea **23.15** În gura presei cu Mircea Badea **0.00** Ştiri **1.00** Ştiri

PRIMA TV

07:00 Trăsniţii din Queens **08:00** Hawaii Five 0 **11:00** Teleshopping **11:30** Haos **12:30** Teleshopping **13:00** Râzi şi câştigi **13:30** Teleshopping **14:00** Focus **14:30** 90210 serial, S.U.A. 2008 **15:30** Trăsniţii **16:00** Cusurgiii divertisment **16:30** Focus **17:00** Hawaii Five 0 serial poliţist, S.U.A. 2010 **18:00** Focus **19:00** Râzi şi câştigi divertisment interactiv **19:30** Cireasa de pe tort Sezon 2, Ep 67 **20:30** Fiul dragonului film de acţiune, S.U.A. **22:30** Cusurgiii divertisment **23:00** Click! **00:00** NCIS: L.A. serial

CINEMAX

07:00 Ultimul om **08.30** Tuvalu **10.00** Cei mai buni regizori de la Hollywood–Kenneth Brannagh **10.30** Apollo 13 **12.45** Experimente **14.15** Lecţia de comedie **14.40** Călugăriţe pe fugă **16.10** Călătoria **18.05** Tuvalu Dramă, Germania, 1999 **19.35** Refugiaţii Dramă, Palestina, 2012 **21.15** Temple Grandin Dramă, SUA, 2010 **23.00** Knick **00.00** Vecinul Cu: Maxim Mehmet **01.35** Casa ororilor Horror, SUA, 2011 **03.05** Şoferul de taxi Dramă, SUA, 1976 **04.55** Charlotte Gray Romantic, Marea Britanie, 2001

B1

09.55 Business B1 la zi **10.00** ŞTIRILE DIMINEŢII (d) **10.55** Business B1 la zi **11.00** EVENIMENTUL ZILEI (d) **12.00** Ştirile B1 (d) **13.00** TALK B1 (d) **14.00** ROMÂNIA, ACUM (d) **15.00** Ştirile B1 (d) **16.00** ROMÂNIA, ACUM (d) **17.00** BUTONUL DE PANICĂ (d) **18.00** Ştirile B1 (d) **19.00** AKTUALITATEA B1 (d) **20.00** BUNĂ SEARA, ROMÂNIA (d) **21.30** SUB SEMNUL ÎNTREBĂRII (d) **23.00** LUMEA LUI BANCIU (d) **00.00** Ştirile B1 (d) **01.00** Sub semnul întrebării (r) **02.10** Bună seara, România (r) **03.20** Butonul de panică (r)

ACASĂ

06.15 Casa de alaturi **07.15** Minciuna **08.15** Tanar si nelinistit **09.15** Teleshopping **09.30** Clona **10.30** Teleshopping **10.45** Sot de inchiriat **11.45** Pentru ca te iubesc **12.45** Teleshopping **13.00** Culorile iubirii **14.30** Legaturi riscante **15.30** Minciuna **16.30** Tanar si nelinistit Cu: Doug Davidson, Eric Braeden **17.30** Clona **18.30** Sot de inchiriat **19.30** Pentru ca te iubesc **20.30** Culorile iubirii **22.00** Legaturi riscante **23.00** Casa de alaturi **00.00** Clona **01.00** Razboiul sexelor **02.30** Doamne de poveste **03.30** Doctorul casei **04.30** Razboiul sexelor

PRO CINEMA

08:30 Acasa in bucatarie **09.30** Doamne de poveste **10.30** Batman **11.00** Batman **11.30** Lara **12.30** Acasa in bucatarie **13.30** La Maruta **15.00** Lara **16.00** La Bloc **17.00** Jocul minciunilor **18.00** Seinfeld **19.00** La Bloc **20.00** Vine politia! **21.00** Seinfeld **22.00** Dansuri de strada Productie: UK, 2010 **00.00** Cobra 11 in alerta Cu: Erdogan Atalay, Gottfried Vollmer, Dietmar Huhn Gen: actiune **01.00** Film artistic: Dansuri de strada **02.30** Vine politia! episodul 14 **03.15**- Lumea Pro Cinema **03.45** Cine A.M.

DIVA

06.00 Anatomia lui Grey **07.00** Paradisul lui Michelle **08.00** Neveste disperate **09.00** Soţia perfectă **10.00** Hercule Poirot **12.00** Aproape legal **13.00** Paradisul lui Michelle **15.00** Soţia perfectă **16.00** Hercule Poirot **18.00** Neveste disperate **19.00** Anatomia lui Grey **20.00** Cu sânge rece **21.00** Neveste disperate **22.00** Neveste disperate **23.00** Jurnalele vampirilor **01.00** Jurnalele vampirilor **02.00** Aproape legal **03.00** Hercule Poirot **04.30** Neveste disperate **05.15** Soţia perfectă

ANTENA STARS

06:15 Star magazine **08:00** Star news **09:00** STAR MATINAL (cu Rocsana Marcu si Razvan Botezatu) **12:00** STAR MAGAZINE **14:00** NECENZURAT (cu Adriana Bahmuteanu) **16:00** STAR MAGAZINE **17:00** Agentul Vip **18:55** STAR NEWS **19:45** RAI DA' BUNI (cu Mihai Morar) **21:45** STAR NEWS (cu Andra Trandas) **22:00** AGENTUL VIP (cu Cristian Brancu) **00:15** STAR NEWS (cu Andra Trandas) **00:30** Răi da' buni (reluare) **02:30** Asistentele (r) **03:00** Star magazine (reluare) **04:00** Star News (r) **04:15** Necenzurat (reluare)

RTL KLUB

06.30 Top Shop **07.00** Desene animate **08.35** Ştiri **09.08** În fiecare dimineaţă! **13.50** Reflector **14.05** Focus **14.45** Budapesta, zi şi noapte (rel.) **16.00** Masterchef **17.10** Moştenirea (s) **18.25** Focus **19.00** Ştiri **20.00** Masterchef **21.05** Budapesta, zi şi noapte (s) **22.30** Între prieteni (s) **23.05** Mentalistul (s) **0.05** Ştiri **0.40** Secolul XXI **01.10** Reflector

REDACŢIA NU ŞI ASUMĂ RESPONSABILITATEA PENTRU EVENTUALELE SCHIMBĂRI

UNIVERSAL

06.00 O mare mortală **08.00** Mike şi Molly **08.30** Mike şi Molly **09.00** O familie de poliţişti **10.00** Castle **11.00** Hawaii 5.0 **12.00** Mike şi Molly **12.30** Mike şi Molly **13.00** Arcaşul **14.00** O familie de poliţişti **15.00** Patruzeci de zile şi nopţi – Sci-fi, USA 2012 **17.00** Mike şi Molly **17.30** Mike şi Molly **18.00** Hawaii 5.0 **19.00** Castle **20.00** Arcaşul **21.00** CSI: Miami **22.00** Aproape oameni **23.00** Aproape oameni **00.00** Hawaii 5.0. **01.00** Atacul rechinului bicefal – Horror, USA 201 **03.00** Arcaşul **03.45** Castle

Interviu JA. **Adrian Ţolea, vicepreşedintele Consiliului Judeţean Arad**

Pericolele polarizării actului cultural

Vicepreşedintele CJ vorbeşte despre necesitatea unei mai bune coordonări între acţiunile culturale din municipiu şi cele din judeţ.

Domnule vicepreşedinte, prinşi în focul dezbaterilor politice – care ocupă spaţiul public de o bună bucată de vreme – avem tendinţa de a scăpa din vedere celelalte domenii ale vieţii noastre de zi cu zi, cum ar fi, de exemplu, cultura...

A.ŢOLEA. Deşi pare un subiect mai puţin interesant, cultura este un domeniu deosebit de important pentru toţi cetăţenii judeţului nostru. Afirm acest lucru gândindu-mă la Strategia Culturală a judeţului, pentru perioada 2010-2014, document public elaborat de către specialişti şi întocmit după criterii absolut ştiinţifice - inclusiv cu o largă consultare a cetăţenilor şi actorilor culturali din municipiu şi din judeţ - şi asumat de către autoritatea judeţeană. Proiecţiile cuprinse în acest document se subsumează unei direcţii fundamentale, care vizează satisfacerea intereselor cetăţenilor din judeţul Arad pentru o activitate culturală diversă şi de calitate, venită în imediata lor apropiere.

Pentru că Strategia Culturală a judeţului se referă la intervalul 2010-2014, iar anul în curs se apropie de sfârşit, iată un prilej nimerit pentru a face şi o evaluare a acesteia. Consideraţi că şi-a atins misiunea pentru care a fost întocmită?

A.ŢOLEA. În parte, da, în parte, nu. Mai ales în ultima perioadă de timp am constatat, din partea Centrului Cultural Judeţean, o susţinere excesivă a acţiunilor culturale din municipiu, în dauna celorlalte localităţi din judeţ iar instituţia amintită nu se mai află de mult timp sub coordonarea mea. Vedeţi dumneavoastră, municipiul Arad dispune de instituţii culturale profesioniste, cum este Teatrul de Stat „Ioan Slavici", Filarmonica de Stat Arad, Teatrul de Păpuşi, Biblioteca Judeţeană, Muzeul Judeţean, Centrul Cultural etc., instituţii aflate la îndemâna cetăţenilor şi care satisfac interesul publicului arădean. În schimb, pentru amatorii de cultură din oraşele, comunele şi satele din cele patru colţuri alé judeţului nostru nu există astfel de oportunităţi. Acesta este şi motivul pentru care, în urma sondajelor sociologice şi a consultării actorilor culturali, cu ocazia elaborării Strategiei, s-a stabilit că prioritatea numărul unu să fie deplasarea de acţiuni culturale diversificate şi de calitate la îndemâna tuturor cetăţenilor din tot judeţul nostru.

Consideraţi că acesta ar fi un punct mai slab în ceea ce priveşte implementarea Strategiei Culturale?

A.ŢOLEA. Se poate spune şi aşa. Finanţând cu predilecţie unele acţiuni culturale care au ca loc de desfăşurare municipiul Arad, producem - pe cale de consecinţă - o subfinanţare a acţiunilor culturale care se desfăşoară în oraşele şi satele din judeţ cum sunt nedeile, rugile, praznicele, hramurile, întâlnirile cu fiii satului, care au loc aproape în fiecare localitate din judeţ. Lăsându-i pe primarii de oraşe şi de comune să se descurce cum pot şi cu bani puţini, producem, implicit, şi o scădere a calităţii actului cultural în sine. Pentru că una este să inviţi în faţa spectatorilor interpreţi de prima mână, care produc muzică autentică şi de calitate - dar care vin pe sume mai mărice-le - şi cu totul altfel stau lucrurile când inviţi interpreţi de la marginea spectrului profesionist, care au tendinţa de a „maneliza" (iertaţi-mi duritatea termenului) actul cultural. La fel se întâmplă lucrurile şi în cazul celorlalte acţiuni culturale de tradiţie din judeţ, care merită o atenţie mult mai mare în ceea ce priveşte finanţarea din partea autorităţii judeţene: festivalul de muzică de la Sebiş, cel de folk de la Bulci, festivalul „părădicilor" de la Macea, festivalul clătitelor de la Moneasa, sărbătoarea vinului în Podgorie etc.

Domnule vicepreşedinte, pe de altă parte, municipiul Arad s-a înscris în competiţia pentru a deveni capitală culturală europeană, astfel că polarizarea acţiunilor culturale va deveni şi mai pregnantă în viitor...

A.ŢOLEA. Există şi acest pericol, evident. Dar municipiul, din câte ştiu, are propria-i strategie în acest sens. Pe de altă parte, printr-o coordonare mai bună a acţiunilor iniţiate de către autoritatea judeţeană şi de cea municipală, acest lucru ar conduce la creşterea calităţii actului cultural, în beneficiul cetăţenilor. Imaginaţi-vă, de exemplu, un concert pe care o soprană de talia Feliciei Filip l-ar susţine în faţa a 3.000 sau chiar a 5.000 de spectatori - în parcul de la Pădurice, în Piaţa „Avram Iancu" sau în Parcul Reconcilierii - şi nu într-o curte de maximum 600 de locuri, cum s-a întâmplat de dată recentă...

Este vorba doar despre probleme de management cultural...

A.ŢOLEA. Despre management, într-adevăr, dar şi despre eficienţa cheltuirii banului public prin alocări bugetare. Pentru că, în vreme ce unii manageri beneficiază de „super-bugete", alţii sunt nevoiţi să se descurce doar cu fonduri proprii. La fel cum sunt nevoiţi se descurce şi cei mai mulţi dintre primarii din judeţ, care se văd nevoiţi să drămuiască fiecare bănuţ destinat activităţilor culturale. Finanţarea este deci, din păcate, invers proporţională cu numărul de spectatori. Adică, pentru un public de aproximativ 1.000 de persoane din municipiu să se aloce mai mult de jumătate din bugetul destinat activităţilor culturale judeţene, iar pentru zeci de mii de persoane din judeţ se alocă doar diferenţa! **JA-F.I.**

Premiile de fidelitate JA

Invitat special al tragerii la sorţi a fost dr. Raveca Mărioara Nicoară, manager al Serviciului Judeţean de Ambulanţă Arad.

Dr. Raveca Mărioara Nicoară a extras plicurile câştigătoare FOTO: D.DUŢU

ARAD. Concursul „Premiile de fidelitate Jurnal arădean" şi-a desemnat, ieri, câştigătorii din luna septembrie. Numele norocoşilor au fost stabilite prin tragere la sorţi, de către dr. Raveca Mărioara Nicoară, manager al Serviciului Judeţean de Ambulanţă Arad. Ea le-a purtat noroc în egală măsură cititorilor noştri din municipiu şi celor din localităţile judeţului.

Iată şi numele tuturor celor zece norocoşi, în ordinea extragerii plicurilor câştigătoare:

1. Maria Ardean, loc. Vinga nr. 500;
2. Draghina Ţuţuianu, Arad, P-ţa Sporturilor nr.10, bl.25, et.X, ap.75;
3. Mihail Albu, Arad, str. Barabas Bela nr-14-16, et. III, ap.14;
4. Eugenia Pantea, Arad, Calea Aurel Vlaicu, bl.Z20, sc.A;
5. Stella Buzeşan, Arad, P-ţa Sporturilor nr.9;
6. Ioan Puşcaş, loc. Sânpaul, str. Principală nr.172;
7. Mircea Moţica, sat Bănești (com. Hălmagiu) nr.38;
8. Radu Bunai, loc. Pâncota, Piaţa Libertăţii 15;
9. Ana Irinei, Arad, str. D. Ţichindeal nr.27;
10. Viorica Sabău, com. Livada nr.329.

Câştigătorii „Premiilor de fidelitate" sunt aşteptaţi joi, 25 septembrie, ora 11.00, la sediul redacţiei (Bulevardul Revoluţiei nr. 62, etaj II). Ei vor fi recompensaţi cu câte 150 de lei fiecare. Ridicarea premiului se va face pe baza buletinului/cărţii de identitate şi a chitanţei-abonament. **JA-D.D.**

„Femeie sau bărbat, ai aceleaşi drepturi"

ARAD. Fie că activează în domeniul public sau în cel privat, angajatorii vor fi verificaţi, în perioada 24 - 26 septembrie, dacă respectă prevederile Legii nr. 202/2002 privind egalitatea de şanse şi tratament între femei şi bărbaţi în domeniul muncii. E vorba de o campanie naţională care se derulează sub sintagma „Femeie sau bărbat, ai aceleaşi drepturi".

Prin această acţiune se are în vedere creşterea, prin prevenţie, a gradului de conştientizare a angajatorilor asupra obligaţiilor pe care le au pentru promovarea şi respectarea egalităţii de şanse şi tratament între femei si bărbaţi în relaţiile de muncă, cât şi a angajaţilor asupra drepturilor care decurg din lege pe aceeaşi temă. De asemenea, campania urmăreşte stabilirea măsurilor care se impun pentru interzicerea discriminării utilizate de către angajator, în legătură cu relaţiile de muncă şi securitatea şi sănătatea în muncă etc. **JA-D.D.**

Fără discriminare pe criteriu de sex, la muncă FOTO: FAN

UVVG continuă înscrierile pentru anul universitar 2014-2015

*** Nu se percepe taxă de înscriere şi nici taxă de admitere**

Universitatea de Vest „Vasile Goldiş" din Arad continuă înscrierile pentru anul universitar 2014-2015 la cele 28 specializări licenţă, 24 programe nivel masterat, 8 cursuri postuniversitare de specialitate, Şcoală doctorală în domeniul Medicină şi Biologie, Şcoală postdoctorală - conform proiectelor europene existente la UVVG.

* La specializarea **ASISTENŢĂ SOCIALĂ** din cadrul Facultăţii de Ştiinţe ale Educaţiei, Psihologie şi Educaţie Fizică şi Sport **nu se plăteşte taxă de şcolarizare** pentru anul I de studiu 2014-2015 (şcolarizare gratuită).

Cadrele didactice din învăţământul preuniversitar beneficiază de o reducere de 25% din taxa de şcolarizare.

Viitorii studenţi pot opta pentru studii de licenţă şi masterat în domeniul: juridic, economic, marketing, administrarea afacerilor, psihologie, ştiinţe ale educaţiei, asistenţă socială, educaţie fizică şi sport, ştiinţe umaniste, politice şi administrative, biologie, ecologie şi protecţia mediului, informatică (română sau engleză), silvicultură.

* **Universitatea de Vest „Vasile Goldiş" acordă locuri de şcolarizare gratuită, în număr nelimitat,** studenţilor merituoşi, prin Bursele „Vasile Goldiş", precum şi condiţii avantajoase pentru cazare şi masă.

*** Nu se percepe taxă de înscriere şi nici taxă de admitere**

Facilităţi acordate studenţilor:

* Absolvenţii de liceu, promoţia 2014, care au obţinut media la bacalaureat cuprinsă între 8,50 şi 10 beneficiază de şcolarizare gratuită pentru semestrul I al anului I de studiu (bursa Vasile Goldiş). **Bursele acordate sunt nelimitate, cu posibilitatea menţinerii bursei pentru toţi anii de studiu în urma obţinerii unor rezultate bune la învăţătură în sesiunile de examene.**

Beneficiază de reduceri ale taxei de şcolarizare:

• Studenţii care achită integral taxa de şcolarizare; • Studenţii care provin din aceeaşi familie; • Studenţii şefi de promoţie 2014 şi olimpicii, care au obţinut locurile I, II, sau III la olimpiade naţionale, sau internaţionale; • Studenţii care urmează a doua specializare la nivel licenţă în cadrul universităţii, indiferent de forma de învăţământ; • Studenţii care urmează a doua specializare la nivel licenţă, absolvenţi ai UVVG cu diplomă de licenţă, sau absolvenţi ai colegiilor universitare din cadrul UVVG, sau absolvenţi ai Colegiului particular „Vasile Goldiş" Arad; • Studenţii care urmează o specializare la nivel masterat, sau curs postuniversitar, absolvenţi ai UVVG; * Studenţii care fac parte din categoria personalului clerical.

Programe postuniversitare:

Universitatea de Vest „Vasile Goldiş" din Arad organizează din această toamnă programe postuniversitare de formare şi dezvoltare profesională continuă, cu următoarele specializări:

Facultatea de Ştiinţe Economice: Marketing în turism şi servicii; Marketingul vânzărilor; Marketingul şi managementul operaţiunilor logistice; Marketingul serviciilor poştale şi de curierat; Contabilitatea şi fiscalitatea firmei; Administrarea şi finanţarea proiectelor; Administrarea şi dezvoltarea resurselor umane în afaceri

Facultatea de Ştiinţe Umaniste, Politice şi Administrative: Managementul comunicării în sectorul public; Valorificarea patrimoniului istoric local.

Toate programele postuniversitare sunt acreditate de către Ministerul Educaţiei Naţionale. Programele sunt adresate absolvenţilor cu diploma de licenţă. Admiterea se face pe bază de dosar, iar durata programelor postuniversitare sunt între 180 şi 200 de ore. Taxe promoţionale (1200 RON).

Taxa în anul universitar 2014-2015 se poate plăti integral, sau în 4 rate, sau în 9 rate lunare.

Universitatea de Vest „Vasile Goldiş" din Arad şcolarizează absolvenţi de liceu cu sau fără diplomă de bacalaureat prin colegii, la învăţământul terţiar nonuniversitar.

Acte necesare la înscriere: diplomă de bacalaureat, sau adeverinţă de promovare a liceului (fără diplomă de bacalaureat); certificat de naştere (copie legalizată); certificat de căsătorie (copie legalizată); adeverinţă medicală; 3 fotografii format ¾; dosar plic.

ADMITEREA ÎN ANUL UNIVERSITAR 2014-2015 se face pe bază de concurs de dosare.

Înscrieri: Rectorat, (B-dul Revoluţiei nr.94-96), telefon 0257/280373, de luni până vineri: 8,00-18,00; sâmbătă şi duminică: orele 8,00-13,00; Informaţii suplimentare pe site-ul: www.uvvg.ro.

Biroul de presă al UVVG
Daniel Albu

(658406)

Nu a trecut de control FOTO: FAN

100 de euro pentru o carte de identitate falsă

TURNU. O femeie de 40 de ani din Constanța, care călătorea ca pasager într-un autocar, a prezentat la controlul de frontieră de la Turnu o carte de identitate românească falsă. Femeia a declarat polițiștilor de frontieră că dorea să ajungă în Anglia și, pentru că nu avea acte, a plătit 100 de euro unui bărbat din Constanța pentru a-i face rost de un act fals. Femeia este cercetată penal acum. **JA – I.C.**

3

persoane au fost prinse în flagrant, în trei magazine din municipiul Arad, în timp ce sustrăgeau mai multe produse alimentare și nealimentare. Pe numele celor trei polițiștii arădeni au întocmit acte premegătoare pentru furt. Potrivit reprezentanților Inspectoratului de Poliție Județean Arad, prejudiciul a fost recuperat și restituit celor trei magazine. **JA – I.C.**

A furat mașina din fața blocului

ARAD. Polițiștii au prins un bărbat bănuit că ar fi furat un autoturism. Din cercetările efectuate s-a stabilit că bărbatul, din Berechiu, ar fi furat o Dacia 1310, parcată în fața unui bloc din Aurel Vlaicu. Mașina a fost recuperată și restituită proprietarului, iar bărbatul a fost reținut pentru 24 de ore, cercetările fiind continuate pentru comiterea infracțiunii de furt calificat. **JA – I.C.**

Hoțul a fost prins FOTO: FAN

Irakian cu acte false la frontiera Nădlac

NĂDLAC. Un irakian în vârstă de 35 de ani, care călătorea ca pasager într-un autoturism cu numere de Bulgaria, a încercat să treacă de controlul de la Punctul de Trecere a Frontierei Nădlac, legitimându-se cu o carte de identitate falsă bulgărească. Bărbatul este cercetat penal acum pentru săvârșirea infracțiunilor de fals privind identitatea și tentativă de trecere ilegală a frontierei de stat. **JA – I.C.**

Afaceri penale în familie, la Primăria orașului Sebiș

Șeful Serviciului de Urbanism din cadrul Primăriei Sebiș a fost trimis în judecată pentru conflict de interese în formă continuată.

ARAD. Șeful Serviciului Urbanism și amenajare a teritoriului din cadrul Primăriei Sebiș a fost trimis în judecată pentru că semna autorizații de construcție pentru diferite persoane, în baza documentației tehnice emise de o firmă la care el și soția sa erau asociați. Faptele au avut loc în perioada 2009-2013. Dosarul șefului Serviciului Urbanism a fost trimis spre soluționare Judecătoriei Gurahonț. Procurorii din cadrul Parchetului de pe lângă Curtea de Apel Timișoara - cei care au efectuat cercetările - au reținut următoarea stare de fapt: „Inculpatul O.G. - în perioada 2009-2013 -, în calitate de șef Serviciu urbanism și amenajare a teritoriului din cadrul Primăriei Sebiș, județul Arad, a semnat un număr de 34 autorizații de construcție, pentru diferite persoane fizice și juridice, în baza documentației tehnice emise de o societate comercială unde el și soția sa aveau calitatea de asociați, iar soția sa deținea și funcția de administrator, realizând astfel un beneficiu indirect constând în sumele de bani achitate de beneficiarii autorizațiilor de construcție societății comerciale". **JA- I.C.**

Conflict de interese pentru angajatul Primăriei Sebiș FOTO: JA

Sentința definitivă în dosarul Abel Apostol

TIMIȘOARA. Sentința definitivă în dosarul Abel. Curtea de Apel Timișoara va pronunța astăzi sentința definitivă și irevocabilă în ceea ce-l privește pe Adrian Buleu. Acesta a fost condamnat, în primă instanță, de Tribunalul Caraș-Severin, la 13 ani de închisoare cu executare, pentru uciderea lui Abel, judecătorul hotărând totodată ca familia Apostol să primească daune în sumă totală de 110.000 euro.

Atât avocații familiei Apostol, cât și cei ai lui Adrian Buleu au declarat apel la sentința Tribunalului Caraș-Severin. Familia Apostol a declarat, la acea dată, că pedeapsa de 13 ani de închisoare cu executare în ceea ce-l privește pe Adrian Buleu este mică. Avocații lui Adrian Buleu au cerut, la înfățișarea din 15 septembrie, judecătorilor Curții de Apel Timișoara achitarea clientului lor, în timp ce apărătorii familiei Apostol și procurorul au cerut o pedeapsă spre cea maximă. Adrian Buleu a fost arestat în luna mai, la câteva zile după dispariția lui Abel Apostol. **JA – I.C.**

Prins fără permis auto la controlul de frontieră

NĂDLAC. Polițiștii de frontieră de la Nădlac au prins un bărbat din județul Vrancea care conducea un autoturism fără a poseda permis de conducere. „Șoferul" se afla la volanul unui autoturism marca Fiat Stilo, înmatriculat în România, iar la controlul de frontieră acesta a prezentat un permis de conducere eliberat de autoritățile din Italia, care nu îndeplinea condițiile de formă și fond ale unuia autentic. "În urma verificărilor, efectuate prin Centrul Comun de Contact Oradea, s-a stabilit că cetățeanul român nu deține un permis de conducere italian, iar documentul prezentat nu figurează în evidențele autorităților italiene", au precizat reprezentanții Serviciului Teritorial al Poliției de Frontieră Arad. Bărbatul - care nu avea permis auto obținut legal - a declarat că a obținut „permisul de conducere" de la un cetățean italian a cărei identitate nu o cunoaște contra sumei de 500 de euro. „Șoferul" este cercetat pentru conducere a unui autovehicul pe drumurile publice fără a poseda permis de conducere. **JA – I.C.**

Contabilul primăriei Vinga, trimis în judecată

Contabilul Primăriei Vinga a dat un „tun" de peste 1.200.000 de lei, încheind contracte cu firma lui și a mamei sale.

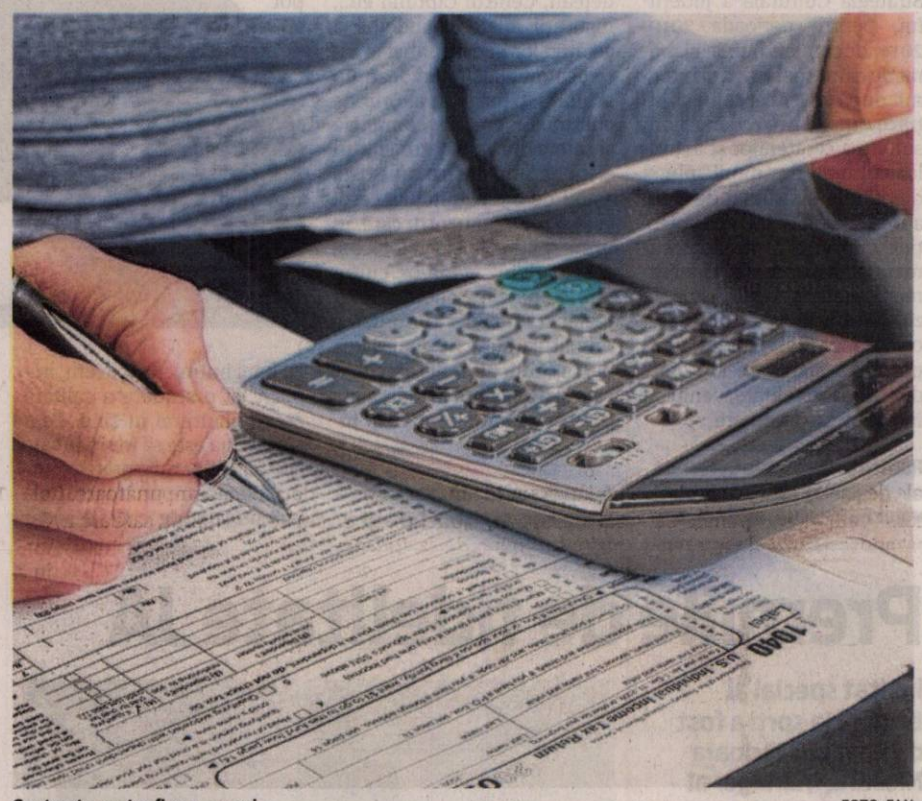

Contracte pentru firma mamei FOTO: FAN

ARAD. Contabilul Primăriei Vinga a fost trimis în judecată pentru că ar fi prejudiciat bugetul de stat cu peste 1.219.000 de lei. Potrivit Parchetului de pe lângă Curtea de Apel Timișoara, bărbatul - în timp ce era contabil la primăria Vinga - a efectuat plăți către o societate comercială administrată de el, apoi de mama sa, obținând astfel nu mai puțin de 1.219.532 de lei. Faptele au avut loc în perioada 2007-2012 și au fost sesizate Parchetului de pe lângă Curtea de Apel Timișoara de către Agenția Națională de Integritate (ANI).

ANI a sesizat Parchetul

Agenția Națională de Integritate a sesizat Parchetul în vederea verificării indiciilor privind săvârșirea de către A.K. a infracțiunii de conflict de interese. Potrivit ANI, la acea dată, A.K. a încălcat regimul juridic privind conflictul de interese în materie administrativă și penală, întrucât, în calitate de funcționar public în cadrul Primăriei Comunei Vinga, a întocmit note de fundamentare și a semnat un număr de 6 contracte, în valoare totală de 479.771,44 lei, încheiate între Primăria Comunei Vinga și Antonio Invest SRL - societate în cadrul căreia mama acestuia deține calitatea de asociat unic și funcția de administrator.

Mama, administrator

Potrivit procurorilor Parchetului de pe lângă Curtea de Apel Timișoara, probatoriul administrat în cauză pe parcursul urmăririi penale a relevat faptul că „inculpatul, K.A., în calitate de inspector de specialitate contabilitate, în cadrul Primăriei Vinga, funcție ce atrage calitatea de funcționar public în înțelesul legii penale, în perioada 2007-2012 a întocmit acte în vederea încheierii și executării unor contracte de achiziții între Primăria Vinga și o societate comercială al cărei asociat unic și administrator a fost până la data de 1 ianuarie 2010, dată de la care unic asociat și administrator a devenit mama sa. În acest sens a întocmit note justificative și de fundamentare în vederea încheierii contractelor, a acordat viza de control financiar preventiv, iar ulterior a semnat contractele în calitate de contabil. A realizat astfel 274 de acte materiale, constând în documente întocmite sau semnate. Printre actele întocmite de către inculpat în virtutea atribuțiilor de serviciu, în împrejurările relatate anterior, au fost 8 note de fundamentare, ce conțin mențiuni contrare adevărului, pe care acesta le-a folosit ca documente justificative în vederea perfectării contractelor de achiziție".

Dosarul a fost trimis spre competentă soluționare Judecătoriei Arad.

IOANA COSTAȘ
ioana.costas@russmedia.ro

Adecco
better work, better life
ANGAJEAZA:
- Controlori calitate
- Operatori linie productie
- Montatori subansamble
Informatii la sediul firmei:
în ARAD
Str. Nicolae Bălcescu, nr.22
Tel. 0722 500 495
Orar: Luni-Vineri
între 10:00 - 16:00
oana.tripon@adecco.com
(670430)

TAKATA conduce activitățile europene ale Corporației Takata din Tokyo, unul din producătorii de top de echipamente de siguranța pentru industria automotive. Takata are 11.000 de angajați in Europa si aproape 29.000 peste tot in lume. Ca partener de încredere al companiilor producătoare de autoturisme, Takata dezvoltă si produce componente si produse de siguranta de înaltă calitate. Portofoliul de produse este compus din volane, sisteme de airbaguri, centuri de siguranta, componente electronice si senzori, precum si componente de habitaclu si sisteme de siguranta pentru copii. *Pentru a ne întări echipa din Arad, suntem în căutare de:*
TAKATA
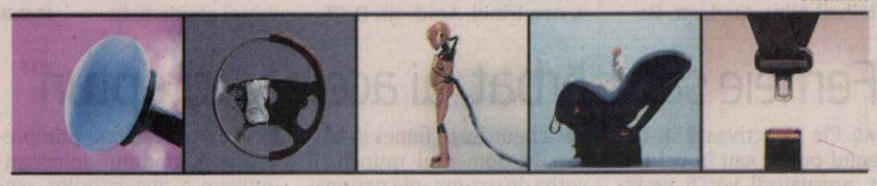
TAKATA ANGAJEAZA
TEHNICIAN MECANIC
- Fabrica Sculărie -
- 3 posturi disponibile -
- Cautam Tineri absolventi de școală profesională sau liceu tehnic (domeniu de specializare – mecanic, prelucrări mecanice), fara experienta în campul muncii, cu indemânare, răbdare si spirit de echipă;
- Te pregatim pentru meseria de sculer- matriter si vei invata procedeele de executie a reperelor prin procedee specifice scularilor, prin frezare, gaurire, rectificare si strunjire.
Asteptam cererile voastre pe adresa e-mail resurse.umane@eu.takata.com, la numărul de fax 0257/203841 sau la sediul companiei Takata din Zona Industriala Arad Vest Str. III Nr. 9
(659377)

Sport

„Suntem mulţumiţi pentru performanţa realizată în Malta

Moise Abrudan, voleibalist CS Fan Arad

5

este locul ocupat de atletul arădean Sorin Mîneran la Campionatul Naţional de semimaraton de la Cluj, la 10 secunde în spatele ultimului sportiv care a urcat pe podiumul de premiere al acestei competiţii. Pe lângă pasiunea pentru alergat, Sorin se ocupă de pregătirea unor tineri atleţi de perspectivă, cu vârste între 14 şi 18 ani.

Sârbi şi maghiari în campionatul de baschet arădean

ARAD. Campionatul amator de baschet al Aradului (ABLA) se pregăteşte de al 11-lea start, unul cu echipe din judeţul nostru, Timişoara, Lugoj şi Deva, dar şi de peste hotare, Ungaria şi Serbia. Opt echipe vor participa în Divizia A a competiţiei gândite de Istvan Mihălţian, două fiind reprezentante ale baschetului sârb, din Coka şi Novi Sad, liga secundă va cuprinde 12 participante, iar campionatele de juniori 15 formaţii. **JA-D.L.**

16-imile Cupei, la televizor

ARAD. Au fost stabilite datele, orele de disputare şi televizările partidelor din şaisprezecimile Cupei României la fotbal:

Astăzi - ora 16, Şoimii Pâncota - Pandurii Tg Jiu; CF Brăila - Oţelul Galaţi; Rapid Suceava - Gaz Metan; CSM Rm Vâlcea - CSM Iaşi, Digi Sport; ora 18,30, ASA Tg Mureş - Chiajna, Digi Sport; ora 20,30, Rapid - FC Botoşani, Sport.ro. Miercuri - ora 16, SC Bacău - Ceahlăul; Chindia Târgovişte - FC Braşov; Viitorul Axintele - CFR Cluj, Digi Sport; ora 18,30, Unirea Jucu - Petrolul, Digi Sport; ora 20,30, Fortuna Câmpina - Dinamo, Sport.ro; Joi - ora 16, Săgeata Năvodari - Viitorul Constanţa; FC Caransebeş - CSU Craiova; FC Bihor - U Cluj, Digi Sport; ora 18, CS Mioveni - Astra Giurgiu, Sport.ro; ora 20,30, ACS Berceni - Steaua, Pro TV. **JA-D.S.**

Începem să ne impunem în beach-volley-ul european!

MELLIEHA. Reprezentativa României de volei pe plajă, din care au făcut parte trei emisari ai Aradului, a jucat finala turneului de la Mellieha (Malta), cuprins în calendarul Cupei CEV Continental. Tricolorii au dispus, în prima etapă, de Rep. Moldova, scor 2-1, iar în semifinale de San Marino, cu acelaşi scor. Toate cele 4 puncte au fost aduse de cuplul reprezentând CS Fan Arad, Adrian Holhoş/Moise Abrudan, cealaltă pereche tricoloră, Marius Mascovits/Radu Todoran (CSM Arad / „U" Cluj), cedând în cele două dispute susţinute.

În ultimul act, România a pierdut cu Israelul, scor 0-2, alegându-se cu 144 puncte în ierarhia competiţiei ce oferă, pe lângă un loc în clasamentul european, „bilete" spre nisipul olimpic de la Rio de Janiero! **JA-D.L.**

Un tandem pentru Olimpiada de la Rio de Janeiro FOTO: FAN

O nouă piatră de încercare

Meciul de azi (ora 16:00), din Cupa României, contra celor de la Pandurii Tg. Jiu, va fi unul dificil pentru „Şoimii".

Timişorenii au fost ultimele „victime" de la Pâncota. Pandurii, cum vor pleca? FOTO: FAN

PÂNCOTA. După o primă repriză reuşită la Satu Mare, cu Olimpia, dar şi una catastrofală, cea de a doua, echipa Şoimii Pâncota porneşte, din nou, la luptă. Nu are timp să-şi „lingă rănile", căci dă de un adversar redutabil, Pandurii Tg. Jiu, în Cupa României. Meciul are loc astăzi, pe arena „şoimilor", de la 16:00.

O echipă solidă

Antrenorul echipei Şoimii Pâncota, Dan Cuedan, ştie aproape totul despre echipa oaspete. „Nu vin cu prima echipă, dar vor avea una solidă, cu destui titulari, dar şi unii jucători mai puţin cunoscuţi, dar valoroşi, cu o medie de înălţime impunătoare. Cel mai mic e Răduţ, care are 1,78, restul sunt peste 1,85. Au ajuns la Arad cu avionul, în cursul zilei de azi (n.n. - ieri), de unde au fost preluaţi de autocarul clubului, după care s-au cazat la o pensiune de pe şoseaua de centură a Aradului" - a spus Cuedan.

Piatră de încercare

Referindu-se la meciul propriu zis, Dan Cuedan a declarat: „Nu dăm Cupa pe campionat, aşa că - dacă am ajuns până aici - mergem la luptă. O facem pentru pâncotani, tot pentru ei am şi refuzat propunerea „pandurilor" de a juca la ei. Primeam cazare, masă, transport, stăteam trei zile acolo, ne dădeau şi jumătate din încasări. Am refuzat, pentru a juca acasă, în faţa iubitorilor fotbalului din oraşul nostru. Chiar dacă ne luptăm cu morile de vânt, pe aici, pe la Pâncota, sperăm să facem o figură frumoasă, poate reuşim să câştigăm, deşi avem şanse minime. Acest meci e ca o piatră de încercare pentru noi. Sunt sigur că o s-o scoatem cumva la capăt şi în campionat, drumul e unul lung, cu play-out, aşa că ar fi timp să ne redresăm."

LEO SFÂRA
leo.sfara@russmedia.ro

Trei absenţe la „Şoimii"

Gazdele nu vor putea conta la meciul de astăzi pe trei jucători, accidentaţi de mai multă vreme. Este vorba de Bulzan, Burian şi Ad. Rusu. Cel mai important aspect va fi readucerea moralului în rândul jucătorilor, zdruncinat rău în campionat, dar şi din cauza unor probleme interioare.

Greu să arbitrezi şi la fete

TIMIŞOARA. Meci de fotbal feminin cu final de poveste. S-a întâmplat la sfârşitul săptămânii, în oraşul de pe Bega, iar imaginile au făcut înconjorul lumii. Printre protagonişti şi arbitrul arădean Ionuţ Nicoraş (asistat de alţi doi cavaleri ai fluierului din oraşul nostru, Sebastian Pantea şi Marius Alexa), care a fost la un pas să fie agresat de ...portăriţa echipei din Craiova.

Nebunia s-a declanşat în ultimul minut de joc al partidei CFR Timişoara - Real Craiova (Superligă, etapa 2), la scorul de 2-2, când centralul Nicoraş a arătat punctul cu var pentru un henţ în suprafaţa de pedeapsă comis de o jucătoare din Craiova. Cel mai vehement a protestat portăriţa echipei oaspete, care a fost eliminată, moment în care şi-a pierdut cumpătul, cu greu fiind ţinută de coechipiere pentru a nu-l agresa pe arbitrul jocului. Accesaţi acest link - **http://www.sport.ro/fotbal-intern/aceste-scene-fac-inconjurul-lumii-un-portar-de-la-fotbal-feminin-a-vrut-sa-l-ia-pe-arbitru-la-bataie-de.html** - pentru a vedea ce s-a întâmplat. **JA-D.S.**

Ionuţ Nicoraş FOTO: JA

A 8-a ediţie a Interligii

ARAD. 11 cluburi din Ungaria şi 5 din România s-au aliniat la startul ediţiei a 8-a a campionatului de fotbal interţări, Interliga. Iată rezultatele celor de la CS Atletico, în primele trei etape desfăşurate, în week-end, la Arad, în ordinea categoriilor de vârstă Under 8 (născuţi 2007), U9 (2006), U10 (2005) şi U11 (2004): Atletico Arad - LPS CSŞ Arad 8-1 (U8), 4-3 (U9), 1-0 (U10) şi 0-1 (U11); Atletico Arad - Berény Gyermek FC 9-1, 3-3, 6-1, 4-0; Atletico Arad - L-it Szeac KA 1-1, 3-4, 2-0, 4-0. **JA-D.S.**

Fotbal - Campionatul Judeţean Onoare

Seria A, etapa 6. Rezultate: AC Şagu – Cetate Săvârşin 1-3, Unirea Şeitin – Forest Oil Sp German 2-3, FC Zimandu Nou – CS Glogovăţ 1-4, Mureşul Zădăreni – Voinţa Munar 3-2, AS Vinga – AS Aluniş 0-4, Semlecana Semlac – Atletico Arad 2-1, Victoria Felnac – Speranţa Turnu 2-1, Înfrăţirea Iratoşu – Olimpia Bârzava 4-1.

Clasamentul

1. VICTORIA FELNAC	6	6	0	0	22-6	18
2. CETATE SĂVĂRŞIN	6	5	1	0	23-5	16
3. CS GLOGOVĂŢ	6	5	0	1	15-7	15
4. MUREŞUL ZĂDĂRENI	6	4	1	1	26-11	13
5. SEMLECANA SEMLAC	6	4	0	2	16-9	12
6. ÎNFRĂŢIREA IRATOŞU	6	3	1	2	17-8	10
7. VOINŢA MUNAR	6	3	1	2	17-9	10
8. AS ALUNIŞ	6	3	0	3	9-13	9
9. UNIREA ŞEITIN	6	2	1	3	14-13	7
10. SPERANŢA TURNU	6	2	0	4	12-13	6
11. AC ŞAGU	6	2	0	4	9-15	6
12. AS VINGA	6	2	0	4	6-17	6
13. SP. GERMAN	6	2	0	4	5-25	6
14. OLIMPIA BÂRZAVA	6	1	1	4	17-22	4
15. ATLETICO ARAD	6	1	0	5	9-23	3
16. ZIMANDU NOU	6	0	0	6	2-23	0

Etapa viitoare: Atletico – Felnac, Glogovăţ – Vinga, Turnu – Iratoşu, Aluniş – Şagu, Bârzava – Şeitin, Munar – Semlac, Săvârşin – Zădăreni, Sp German – Zimandu Nou.

Seria B, etapa 6. Rezultate: Viitorul Satu Nou – Şoimii Şimand 3-2, Unirea Gurahonţ – Vulturii Socodor 1-3, Recolta Apateu – Cetate Dezna 11-1, Viitorul Sepreuş – Avântul Târnova 0-4, Flacăra Ţipari – Podgoria Ghioroc 0-0, Steaua Grăniceri – Olimpia Bocsig 1-1, Crişul Alb Buteni – Frontiera Pilu 3-2, Voinţa Macea – Şoimii Pâncota II 6-1.

Clasamentul

1. SATU NOU	6	5	1	0	18-8	16
2. VOINŢA MACEA	6	4	1	1	20-7	13
3. AVÂNTUL TÂRNOVA	6	4	0	2	23-9	12
4. ŞOIMII ŞIMAND	6	4	0	2	18-10	12
5. PODGORIA GHIOROC	6	3	2	1	17-13	11
6. VULTURII SOCODOR	6	3	1	2	12-11	10
7. ŞOIMII PÂNCOTA II	6	3	0	3	16-16	9
8. CRIŞUL ALB BUTENI	6	2	2	2	8-11	8
9. OLIMPIA BOCSIG	6	1	4	1	12-11	7
10. RECOLTA APATEU	6	2	1	3	20-21	7
11. FRONTIERA PILU	6	2	1	3	9-11	7
12. UNIREA GURAHONŢ	6	2	0	4	15-19	6
13. FLACĂRA ŢIPARI	6	1	3	2	7-11	6
14. VIITORUL ŞEPREUŞ	6	2	0	4	12-18	6
15. CETATE DEZNA	6	1	0	5	13-35	3
16. STEAUA GRĂNICERI	6	0	2	4	5-14	2

Etapa viitoare: Ghioroc – Macea, Socodor – Apateu, Pilu – Gurahonţ, Şimand – Buteni, Pâncota II – Grăniceri, Târnova – Ţipari, Dezna – Şepreuş, Bocsig – Satu Nou.

SC Aries Textile SRL
ANGAJEAZĂ
CONFECŢIONERE
cu experienţă
-punct lucru Calea Radnei (Calu Bălan)-
CALZEDONIA
Se oferă:
• Pachet salarial atractiv (Salariu brut încadrare: 990 lei. Pachet salarial net „în mână" de la 1.087 lei, care poate creşte la 1.889 lei, în funcţie de performanţă)
• Primă de prezenţă şi bonus productivitate
• Tichete de masă din prima zi
• Lucru într-un singur schimb
• Transport gratuit
• Asistenţă medicală
Relaţii la tel 0257/219.811
-angajarea se face pe baza unei probe de lucru-

EUROSMART SOLUTIONS

EUROSMART I.P.U.R.L.
lichidator judiciar
al S.C. TIMENA IMPEX S.R.L.

VINDE PRIN LICITAŢIE PUBLICĂ URMĂTOARELE BUNURI:

1. **INTRAVILAN CU SPAŢIU COMERCIAL, spaţiu comercial construcţie metalică în suprafaţă construită de 1.506 mp cu teren aferent de 6.369 mp, Macea, Dj 709b, km 19+500, judeţul Arad**
   Preţ: 160.272 euro + TVA

2. **CASĂ TIP P+M CU TEREN AFERENT, suprafaţă utilă 135 mp cu teren aferent 1431 mp, Macea, Dj 709b, km 19+500, judeţul Arad**
   Preţ: 44.000 euro + TVA

Licitaţia se ţine în data de 30.09.2014 orele 14.00 la sediul EUROSMART IPURL Arad, str. Dr. I. Georgescu nr. 4A. În caz de neadjudecare licitaţia se va repeta, în aceleaşi condiţii, în data de 07.10.2014 respectiv 14.10.2014 la ora 14:00.
Înscrierea la licitaţie se face până în 29.09.2014, 06.10.2014 respectiv 13.10.2014 ora 14:00.
Cei care doresc să participe la licitaţie trebuie să achite garanţia de participare, care este 10% din valoarea bunului/bunurilor + TVA.
Informaţii privind condiţiile de participare la licitaţii şi caietul de sarcini se pot obţine la sediul EUROSMART IPURL ARAD 310087, str. Dr. I. Georgescu nr. 4 A.
Tel. 0257-257143; 0357-100134; 0732-712904. E-mail: office@eu-smart.ro (679177)

EUROSMART SOLUTIONS

EUROSMART I.P.U.R.L
societate profesională practician în insolvenţă
vinde prin licitaţie publică următoarele imobile:

- **TEREN INTRAVILAN,** în Arad, str. Grigore Alexandrescu, nr. 32, jud. Arad, teren în suprafaţă de 844 mp **PREŢ**: 39.281,46 Euro

- **TEREN EXTRAVILAN ARABIL,** în Pecica, DN 7, FN, pe partea dreaptă în sensul de mers spre Pecica FN, în apropierea Hanului de la Răscruce, jud. Arad, teren în suprafaţă de 100.000 mp **PREŢ**: 158.649,30 Euro

Licitaţia se ţine în data de 01.10.2014 orele 13.00 la sediul EUROSMART IPURL Arad, str. I. Georgescu nr. 4A. În caz de neadjudecare licitaţia se va repeta, în aceleaşi condiţii, în data de 08.10.2014 la ora 13.00.
Înscrierea la licitaţie se face până în data de 30.09.2014 respectiv 07.10.2014 ora 14.00.
Cei care doresc să participe la licitaţie trebuie să achite garanţia de participare, care este 10% din valoarea bunului/bunurilor.
Informaţii privind condiţiile de participare la licitaţii şi caietele de sarcini se pot obţine la sediul EUROSMART IPURL ARAD 310087 Ion Georgescu nr. 4 A.
Tel. 0257-257143; 0732-712904; E-mail: office@eu-smart.ro (682253)

CITR

CITR GROUP

Subscrisa **CASA DE INSOLVENŢĂ TRANSILVANIA FILIALA TIMIŞ SPRL,** în calitate de lichidator judiciar al **SC TERMOCONSTRUCŢII MONTAJ SRL – *în faliment, in bankruptcy, en faillite,*** cu sediul social în Arad, Str. Barabas Bela, nr. 29, jud. Arad, înregistrată la Oficiul Registrului Comerţului de pe lângă Tribunalul Arad sub nr. J02/384/2001, CUI 14012862, desemnat prin Încheierea nr. 160/22.01.2013, în dosarul nr. 1328/108/2010*, aflat pe rolul Tribunalului Arad, Secţia Civilă, organizează licitaţie publică cu strigare, pentru valorificarea următoarelor active:

Descriere Activ	Valoare euro fără TVA
Activul 1 „Proprietatea Imobiliara – Iratoş" (terenul este în suprafaţă de 21.100 mp., iar suprafaţa construită este de 1.619 mp)	73.875,00
Activul 2 „Bunuri Mobile - Utilaje prelucrarea lemnului"(banzic, gater, fierestrau pendular, masina de ascutit panze, piese de schimb folosite la întreţinerea utilajelor şi echipamentelor, etc)	13.729,00
Activul 3 „Mobile - Utilaje prelucrarea metalelor" (aparate de sudura, de taiere a metalelor, compresor de aer, generator electric, piese de schimb folosite la întreţinerea utilajelor şi echipamentelor, etc)	7.478,00
Activul 4 „Bunuri Mobile - echipamente IT" (bunuri mobile de natura unităti PC, monitoare, laptopuri, imprimante)	683,00
TOTAL	**95.765,00**

Notă: cu privire la regimul TVA se vor aplica prevederile legale în vigoare.

Licitaţia va avea loc în **03.10.2014 ora 14:00**, la adresa str. Dr. Ion Georgescu, Nr. 4A, Arad, jud. Arad. În cazul neadjudecării bunurilor la prima licitaţie se vor organiza noi licitaţii în data de **10.10.2014, 17.10.2014 respectiv 24.10.2014** la aceeaşi oră şi locaţie, în aceleaşi condiţii. Caietele de sarcini pentru activele scoase la licitaţie pot fi achiziţionate de la adresa str. Dr. Ion Georgescu, Nr. 4A, Arad, jud. Arad, iar documentaţia de înscriere şi garanţia de participare la licitaţie vor trebui depuse cel târziu cu o zi lucrătoare (24 de ore) înaintea desfăşurării licitaţiei la aceeaşi locaţie. Preţul unui caiet de sarcini pentru Activul 1 este de 300 lei plus TVA, pentru Activele 2,3,4 preţul este de 100 lei plus TVA. Condiţiile pe care trebuie să le îndeplinească ofertanţii pentru participarea la licitaţie, sunt precizate în Regulamentul cuprinzând instrucţiunile de desfăşurare a licitaţiei, care este anexă la Caietul de sarcini. Informaţii suplimentare se pot obţine la telefon: 0732.712.904, e-mail: marketing@citr.ro (679174)

CITR

CITR GROUP

ANUNŢ LICITAŢIE

Subscrisa **CASA DE INSOLVENŢĂ TRANSILVANIA FILIALA TIMIŞ SPRL,** societate civilă profesională – practician în insolvenţă cu sediul în Timişoara, str. Martin Luther, nr. 2, et. 3, jud. Timiş, înmatriculată la Registrul Formelor de Organizare al U.N.P.I.R. sub nr. RFO II-0389/03.06.2009 şi în Tabloul U.N.P.I.R. sub nr. 2B0389/03.06.2009, având C. I. F. 25757880, în calitate de lichidator judiciar al **SC IDABAC SRL - *în faliment, in bankruptcy, en faillite***, cu sediul în Sat Bata, nr. 320, jud. Arad, având cod fiscal 16316647, înmatriculată la Oficiul Registrului Comerţului de pe lângă Tribunalul Arad sub nr. J02/632/2004, organizează licitaţie publică cu strigare pentru valorificarea următoarelor bunuri aparţinând **SC IDABAC SRL**:

Vânzare în bloc sau pe pachete a activului imobiliar *"FABRICA DE PRELUCRARE A LAPTELUI ŞI A BRÂNZETURILOR"*, situat în localitatea Cicir FN, judeţul Arad, compus din :
- Teren intravilan 30.028mp – 65.178 Euro + TVA
- Construcţie Fabrică + Mobilier – 357.065,28 Euro + TVA
- Instalaţii tehnice şi maşini + Ob. De inventar – 391.732,02 Euro + TVA
- **PRET DE STRIGARE IN BLOC : 813.975,30 Euro + TVA**

În cazul în care nu sunt ofertanţi valabili înscrişi pentru achiziţionarea întregului bloc, bunurile mobile vor putea fi vândute şi în pachete individuale.
Licitaţia pentru bunuri va avea loc în data de **02.10.2014, ora 12:00**, la adresa str. Dr. Ion Georgescu, Nr. 4A, Arad, jud. Arad.
Pentru bunurile neadjudecate licitaţia se va repeta în data de **09.10.2014** la aceeaşi oră şi locaţie.
Caietele de sarcini pentru bunurile scoase la licitaţie pot fi achiziţionate de la adresa str. Dr. Ion Georgescu, Nr. 4A, Arad, jud. Arad, iar documentaţia de înscriere şi garanţia de participare la licitaţie vor trebui depuse cel târziu cu o zi lucrătoare (24 de ore) înaintea desfăşurării licitaţiei la aceeaşi locaţie. Preţul unui caiet de sarcini este de 1.000 LEI + TVA.
Condiţiile pe care trebuie să le îndeplinească ofertanţii pentru participarea la licitaţie, sunt precizate în Regulamentul cuprinzând instrucţiunile de desfăşurare a licitaţiei, care este anexă la Caietul de sarcini.
Cei interesaţi pot obţine date suplimentare şi informaţii la telefon: 0732-712.904;
e-mail: marketing@citr.ro (679172)

www.aradon.ro - citeşte şi discută despre viaţa oraşului tău

EVIDENŢIAZĂ-TE!

Talon valabil până în 30 septembrie 2014

Text: **DATA apariţiei:.....**

.....
.....
.....
.....
.....
.....
.....

Date personale:

Nume şi Prenume:

Telefon:

Buletin de identitate:

TALON + PREŢUL CATEGORIEI AFERENTE

Anunţurile se preiau zilnic, la ghişeu, până în ora 16^{00}, după această oră, se pot prelua doar prin intermediul sistemului online de preluare al anunţurilor disponibil pe www.jurnalaradean.ro . Anunţurile de mică publicitate din Jurnal Arădean se publică pe baza talonului din ziar
Redacţia nu îşi asumă responsabilitatea pentru conţinutul anunţurilor de mică publicitate!

JURNAL ARĂDEAN

Scandal printre elevi

Elevii de a IV-a refuză să plece din fosta sală de clasă obligând pe cei mici să se mute în altă clădire.

Un conflict al orgoliilor, victime sunt elevii FOTO:FAN

SÂNPETRU GERMAN. Prea puține săli de clasă, mulți copii și multă neînțelegere și lipsă de autoritate. Aceasta e, în câteva cuvinte, povestea situației de la școala din Sânpetru German, acolo unde odată cu începerea noului an școlar a pornit și scandalul. Cei mai mici, care anul acesta au început clasa pregătitoare, nu au mai avut loc în clădirea ciclului primar, ci au fost trimiși în cea de la gimnaziu. Cele patru săli de clasă de la primar erau ocupate, iar pentru boboci, singura soluție găsită de conducerea școlii a fost mutarea printre cei mai mari. Situația i-a nemulțumit pe părinți și au făcut reclamații peste reclamații, dar lucrurile nu s-au schimbat încă.

Negocieri eșuate

Soluția găsită de conducerea școlii și care a mai fost aplicată și anul trecut era ca actuala clasă a IV-a să fie mutată în clădirea de la gimnaziu și în sala rămasă liberă să învețe clasa pregătitoare. Doar că nici elevii, nici părinții elevilor și nici învățătoarele nu vor să accepte această mutare. Nimeni nu pare să poată schimba această decizie. În urma reclamațiilor la fața locului s-au deplasat și doi inspectori din cadrul ISJ Arad, inspector de zonă, Diana Achim și inspectorul pentru învățământ primar, Raluca Martin. „Au avut loc întâlniri cu părinții, atât cu cei ai copiilor de clasa a IV-a, cât și cei ai copiilor de clasa pregătitoare. S-a încercat găsirea unor soluții, dar fiecare a fost respinsă de una din categoriile de părinți. Fie s-a reiterat soluția inițială de mutare a clasei a IV-a la gimnaziu, fie s-a propus organizarea de ore după amiaza pentru ciclul primar. Ambele propuneri au fost refuzate. Inspectoratul Școlar Județean poate doar să facă propuneri, dar cei care au obligația de a lua decizii și de a le impune sunt cei din conducerea școlii și Consiliul de Administrație" a declarat Mariana Tocaciu, purtător de cuvânt al ISJ Arad.

Toți sunt de acord că pentru cei mici cea mai bună soluție este să fie împreună cu colegii din ciclul primar și nu cei de clasa a VII-a și a VIII-a, dar nimeni nu poate să ducă la bun sfârșit împlinirea acestui lucru bun. Totul se izbește de un NU hotărât din partea clasei a IV-a. Și nimeni, se vede, că nu îl poate schimba.

MONICA ARDELEAN
monica.ardelean@russmedia.ro

Așteptare

Deocamdată situație e blocată. Toți așteaptă decizia școlii și finalul acestei povești unde cei care au cel mai mult de pierdut sunt elevii.

Nadăşul, din nou la Judecătoria Făgăraş

Revizuirea dosarului Nadăș va avea un nou termen în sălile de judecată a Judecătoriei Făgăraș.

O nouă înfățișare FOTO: FAN

FĂGĂRAȘ. Au trecut patru luni de zile de la ultimul termen al procesului în care Prefectura Arad a cerut revizuirea sentinței din dosarul Nadăș, sentință care se referă la retrocedarea a peste 8.700 de hectare de pădure, pășune și teren către familia Colțeu. În luna mai a acestui an a avut loc ultimul termen în acest dosar, iar în 24 septembrie este programat următorul termen. Procesul se judecă la Judecătoria Făgăraș, după ce juriștii Prefecturii au solicitat strămutarea dosarului de la Judecătoria Ineu, toate acestea pentru ca procesul să fie unul obiectiv.

Ca atare, miercuri, 24 septembrie, ar trebui să se judece cererea de revizuire. Dar, cel mai probabil, procesul va fi amânat din nou. Și asta pentru că dosarul pentru care se cere revizuirea se află la procurorii Direcției Naționale Anticorupție Timișoara, aceștia anchetând modul în care a fost posibilă acea retrocedare, dar și anumite abuzuri în serviciu și falsuri legate de procesul care se referă la moștenirea ajunsă pe mâna familiei Colțeu.

Alte amânări

Primul termen al procesului de revizuire a avut loc în data de 29 ianuarie 2014, atunci cauza fiind amânată pentru citarea intervenienților. Apoi, de la al doilea termen, adică din 26 februarie, au fost nu mai puțin de trei amânări, toate datorate anchetei demarate de DNA. Ultima amânare, și cea mai lungă, a fost de patru luni de zile. Cel mai probabil, și miercuri va fi stabilită o amânare pe un termen destul de lung. **JA-A.G.**

Mâncare pe săturate FOTO: CĂLIN ANDRA

În lumea minunată a basmului

Mâine începe ediția a III-a a Festivalului internațional de povești „Magia Cuvântului".

Giorgiana Popan (stânga) prezintă programul festivalului FOTO: V.F.

ARAD. Asociația „Ma-Cu - Magia Cuvântului", în colaborare cu Biblioteca Județeană „Alexandru D. Xenopol" și Teatrul Clasic „Ioan Slavici" Arad, organizează, în perioada 24-30 septembrie, ediția a III-a a Festivalului internațional de povești „Magia Cuvântului", un festival „pentru cei mici și cei mari".

„Dorim să susținem promovarea valorilor morale, prin înțelepciunea poveștilor tradiționale din lumea întreagă - ne-a spus actrița Giorgiana Popan. La ediția din acest an participă povestitori din țară dar și din Portugalia , Anglia, Ungaria, SUA, Canada".

Programul festivalului cuprinde: ateliere de povești (în școli), povești de întelepciune (la Librăria Scienta și la Librăria Cărturești), workshop „Povestitorul și arta de a spune povești" (pentru cadrele didactice, la Biblioteca județeană „Alexandru D. Xenopol"), spectacol de povești (la Teatrul de Marionete), storytelling workshop pentru tineri (la Biblioteca județeană „Alexandru D. Xenopol"), povești din turn (la Galeriile „Turnul de apă"), spectacol de povești cu invitați internaționali (la Teatrul de Marionete). Un moment important în festival va avea loc duminică, în sala Ferdinand a Primăria Arad: „Povești la palat" (cu invitați internaționali și organizatori, co-producători și personalități arădene care vor spune povești). De asemenea, se vor susține spectacole de povești în școli din Timișoara dar și în Grădina botanică de la Macea. **JA-V.F.**

În prima zi

Miercuri, 24 septembrie, în prima zi a festivalului, vor avea loc ateliere de povești în școli (orele 10-12) și povești de întelepciune la Librăria Scienta (de la ora 20.30).

Vernisaj „Ars Fotografica"

ARAD. La Sala „Clio" a Complexului Muzeal Arad va avea loc marți, 23 septembrie, de la ora 17, vernisajul, oferirea albumului foto și acordarea premiilor Salonului Internațional de Fotografie „Ars Fotografica", ediția a XV-a.

Salonul a fost organizat de Foto Club Arad, sub patronajul Asociației Artiștilor Fotografi din România cu sprijinul Municipiului Arad.

La „Salonul" din acest an au participat 38 de autori din 13 localități din România (Arad, Cluj Napoca, București, Miercurea Ciuc, Craiova, Oradea, Iași, Sânmihaiu Român, Reșița, Râmnicu Vâlcea), dar și din Ungaria (Bekescsaba), Polonia, Hong Kong , cu 280 fotografii (119 la tema antiteză, 161 la tema contralumină) .

Au fost acceptate 85 fotografii realizate de 30 autori: 42 la antiteză și 43 la contralumină. Salonul a fost organizat sub patronajul Asociației Artiștilor Fotografi din România cu sprijinul Municipiului Arad. **JA-V.F.**

Bata: Festivalul Vânătorilor

BATA. Mii de vânători din toată țara și chiar din străinătate s-au adunat duminică la Bata, la cea de a VII-a ediție a Festivalului Vânătorilor. Atât ei, cât și vizitatorii, au avut parte de o serie de demonstrații, spectacole și concursuri. În plus, cei prezenți au putut vedea cum vânau domnitorii români pe vremuri.

Cei peste 5.000 de participanți, 28 de grupe de vânătoare din România, au avut parte de o serie de surprize și spectacole. Tocănițe la ceaun, mâncăruri din vânat și multe concursuri: de gătit la ceaun, de arbitraje, concursuri pentru câini de vânătoare, proba mistreț în țarc, proba aport din apă cu rață, tragere cu arcul și mai multe ateliere sportive. Nu a lipsit nici expoziția cu trofee însoțite evident de poveștile vânătorești care stau în spatele lor.

Momente speciale

Un moment aparte a fost vânătoarea cu șoimi, care chiar dacă nu este legiferată în România, a fost practicată de sute de ani de către domnitorii români.

Pentru organizatori, festivalul s-a dorit a fi nu doar o întâlnire a vânătorilor, ci și o invitație adresată publicului chemat să descopere tradițiile și obiceiurile legate de vânătoare. **JA-V.O.**

Politică și vânătoare

Evenimentul nu a fost ratat nici de către politicieni care au venit la festival, dat fiind și apropierea alegerilor prezidențiale. Festivalul de la Bata a bifat prezența Elenei Udrea și a fostului prim ministru, Emil Boc.

„Mercatto" - ACL „rade tot" în comuna Păuliș

ARAD. Viceprimarul Comunei Păuliș, Ioan Turcin (PSD), a trecut la PDL, împreună cu alți doi consilieri PSD și unul de la PP-DD. Astfel că, la ora actuală, Consiliul local Păuliș numără zece consilieri PDL, unul PNL și doi PSD. Situația este destul de complicată, întrucât este pe rol un proces intentat de către Ioan Turcin, împotriva schimbării sale din funcție prin votul majorității, fiind înlocuit cu liberalul Voicu Braiț, în urma constituirii ACL (PNL-PDL). Până joi, comunică primarul Comunei Păuliș, Petru Nicoară, instanța trebuie să se pronunțe. Cum, însă, Turcin a devenit și el ACL-ist, rămâne de văzut cum se vor clarifica lucrurile. Perioada de „mercatto" a aleșilor locali continuă și în alte localități din județ. Spre exemplu, PDL -iștii raportează că viceprimarul de la Brazii (PC) a trecut la PDL, în timp ce primarul, Ioan Vesa- tot PC-s-ar fi declarat independent. Tot de la PC, doi consilieri din cei trei ai PC Ghioroc au optat pentru PNL, în timp ce al treilea a trecut la PSD. **JA-S.T.**

„Exodul" de la PP-DD, confirmat

Câțiva dintre „transferați" FOTO : JA

ARAD. Foștii lideri ai PP-DD Arad, Remus Guțu - vicepreședinte al CJA și Cătălin Țițirigă - viceprimar al Aradului, au prezentat documentele care atestă că „exodul" aleșilor locali ai PP-DD spre PDL, în baza Ordonanței, este unul real. Mai exact, în prezența foștilor președinți de organizații din mai multe comune - Pecica, Nădlac, Secusigiu, Vladimirescu și Ususău, plus consilierul județean Valentin Covaliv, cei doi au prezentat copii de pe documentele de la primării, respectiv CJA, care confirmă înscrierea a 29 de consilieri în PDL. De sâmbătă până luni s-au adunat 18 astfel de copii, dar, spun Guțu și Țițirigă, mai sunt de venit, numărul celor confirmați ca înscriși în PDL până luni după amiază fiind de 35 și se estimează că până la încheierea termenului de 45 de zile se va ajunge la 60, din totalul de 68. De asemenea, foștii lideri ai PP-DD Arad au susținut că organizațiile din care fac parte cei „transferați" au trecut integral sau în proporție de 80% la PDL. Atât Guțu, cât și Țițirigă au explicat că toată vina pentru acest dezastru o poartă conducerea centrală, care, în mod inexplicabil și total nejustificat, au dizolvat Biroul Județean al organizației arădene, care la toate scrutinurile a fost, ca rezultate, între primele trei din țară. Mai mult, i-a amenințat cu excluderea dacă refuză să colaboreze cu PSD, chiar dacă aceasta ar fi însemnat pierderea funcțiilor de viceprimar și vicepreședinte al CJA. **JA-S.T.**

NEVCOM INSOLVENCY I.P.U.R.L.

în calitate de lichidator judiciar ANUNŢĂ TOŢI CREDITORII

S.C. GUMOSTRADE S.R.L.

cu sediul în mun. Arad, Str. Elena Ghiba Birta, Nr. 2, Stand 5, Bl. M1, Parter, Ap. 17B, Jud. Arad, CUI: RO31001251, J2/1386/2012, că fată de această societate a fost deschisă procedura simplificata a falimentului prev. de **Legea nr. 85/2014** prin **Încheierea civilă nr. 271 din data de 05.08.2014 de către Tribunalul Arad, secţia Civilă în dosarul 3961/108/2014**. Termenul limită pentru înregistrarea cererii de admitere a creanţelor asupra averii debitorului este data de **10.10.2014.** Termenul limită pentru verificarea creanţelor, întocmirea, afişarea şi comunicarea tabelului preliminar al creanţelor este data de **20.10.2014.**

*Informaţii suplimentare la tel. 0727-704.201, fax 0257-228.781 sau la sediul profesional al lichidatorului judiciar situat in **Arad, str. Praporgescu, nr. 29, ap. 2, jud. Arad***

(682261)

NEVCOM INSOLVENCY I.P.U.R.L.

în calitate de lichidator judiciar ANUNŢĂ TOŢI CREDITORII

S.C. DERAU IMPORT- EXPORT S.R.L.

cu sediul în Păuliş, Nr. 480, Jud. Arad, CUI: 27913055, J02/41/2011, că fată de această societate a fost deschisă procedura falimentului prev. de **Legea nr. 85/2014** prin **Încheierea civilă nr. 280 din data de 27.08.2014 de către Tribunalul Arad, secţia Civilă în dosarul 4194/108/2014.** Termenul limită pentru înregistrarea cererii de admitere a creanţelor asupra averii debitorului este data de **13.10.2014.** Termenul limită pentru verificarea creanţelor, întocmirea, afişarea şi comunicarea tabelului preliminar al creanţelor este data de **03.11.2014**.

*Informaţii suplimentare la tel. 0727-704.201, fax 0257-228.781 sau la sediul profesional al lichidatorului judiciar situat in **Arad, str. Praporgescu, nr. 29, ap. 2, jud. Arad***

(682262)

Şcoala Postliceală F.E.G. Arad

Admitere 2014-2015

Specializări:

1. Asistent medical generalist;
2. Asistent medical de farmacie;
3. Asistent medical de igienă;
4. Asistent medical de laborator;
5. Asistent medical de radiologie;
6. Asistent medical de nutriţie şi dietetică;
7. Asistent medical de balneofiziokinetoterapie;
8. Asistent pentru ocrotirea persoanelor vârstnice;
9. Ergoterapeut.

Se pot înscrie absolvenţi de liceu cu sau fără diplomă de bacalaureat, durata studiilor fiind de 2/3 ani. Diplomele sunt recunoscute în ţară şi în străinătate.

Înscrierile se fac de luni până vineri între orele 08.00-16.00, la Colegiul Economic Arad, Piaţa George Enescu, nr. 2.

Informaţii telefon: 0760 663 937; 0745 320 623.

(527740)

ACTIV GRUP IPURL

Cu sediul în Arad, str. Tribunul Buteanu, nr.1, ap.1, jud. Arad, în calitate de lichidator judiciar al **DAPIX SRL**, cu sediul în Arad, str. Constitutiei, nr. 32, jud. Arad C.U.I. 11039383, Nr. O.R.C. J2/585/1998, debitor în dosarul 5984/108/2012 pe rol la Tribunalul Arad, anunţă vânzarea la licitaţie publică, conform prevederilor Legii 85/2006, a **următoarelor bunuri mobile:**

Denumire	BUC	Lei/buc
Betoniera 180	1	390
Computer Intel+Monitor Ultra	1	102
Imprimanta HP 710	1	36
Calculator LGPC,7GHZ+MonitorCTX	1	18
Mercedes Benz Sprinter 311	1	14.760
Dulap 0.9x35x1.95 ml	2	66
Mobilier Biblioraft 1.8x0.35x1.96 ml	1	228
Mobilier Biblioraft 0.8x0.27x1.06 ml	2	18
Birou=1,3x0,7x0,78 ml	1	30
Birou=1,6x0,72x0,76 ml	1	60
Birou=1,2x0,6x0,76 ml	1	36
Mobilier Birou (Dulap 0,71x0,37x1.98 ml)	2	66
Aparat aer conditionat Nord Star R410A-9000 BTU	2	300
Masina de cusut saci GK 26	1	270
Combina International 1460 (fara echipamante)	1	17.970

Licitaţia va avea loc în data de **29.09.2014 ora 12[00]**, la sediul ACTIV GRUP I.P.U.R.L. Garanţia pentru înscrierea la licitaţie este de 10% din valoarea de pornire a fiecărui bun. Înscrierile şi achitarea garanţiei de participare la licitaţie se pot face până cu 1 ora înainte de începerea licitaţiei. Regulamentul de organizare a licitaţiei si relaţii suplimentare se pot obtine la sediul ACTIV GRUP IPURL, tel/fax. 0257.214821, mobil 0744.697814, sau email activ_grup@yahoo.com.

ACTIV GRUP IPURL

Cu sediul în Arad, str. Tribunul Buteanu, nr.1, ap.1, jud. Arad, lichidator judiciar al **SC Dolce Foto Prodizione SRL**, cu sediul în Nădlac, str. Nicolae Bălcescu, nr. 114-116, jud Arad, nr. ORC J02/355/2003, CUI 15311455, conform Sentinţei Civile nr. 2833 din 13.11.2012 pronunţată de Tribunalul Arad, Secţia Civilă, în dosarul 3746/108/2009, anunţă vânzarea la licitaţie publică, conform prevederilor Legii 85/2006, a următoarelor bunuri imobile, proprietatea debitorului SC Dolce Foto Prodizione SRL:

1. Imobilul situat în loc. Nădlac, str. M. Eminescu, nr. 28, jud. Arad, înscris în Cartea Funciară nr. 303108 Nadlac (nr. CF vechi 1258), constând în teren intravilan în suprafata de 1169 mp, înscris sub A1, nr. Top 669.670.671. 67, cu constructii Casa înscrisa sub A1.1 nr.Cad: C1, nr.Top 670.671.672, cu preţul minim de începere a licitaţiei de **548.816 lei.**

2.Imobilul situat în loc. Nădlac, str. Nicolae Bălcescu, nr. 114 -116, jud. Arad, compus din două imobile, unul înscris în Cartea Funciară nr. 302002 Nadlac (nr. CF vechi 369 Nadlac), constând în teren intravilan în suprafaţă de 820 mp înscris sub A1, nr. Top:2352, (cladirile identificate în cartea funciara au fost demolate) si imobilul înscris în Cartea Funciară 302005 (nr. CF vechi 370 Nadlac) constând în teren intravilan în suprafaţă de 821 mp înscris sub A1, nr. Top:2351, constructii: casa si fabrica branzeturi si produse lactate, constructie P+1, înscrise sub A1.1 nr.Cad: C1, nr.Top 2351, cu preţul minim de începere a licitaţiei de **235.829 lei**.

3.Imobilul situat în loc. Nădlac, str. 1 Decembrie nr. 53 (fosta adresă din Nădlac nr.789), jud. Arad, înscris în Cartea Funciară nr. 301056 Nadlac (nr. CF vechi 9329), constând în teren intravilan în suprafata de 900 mp, înscris sub A1, nr. Top 2424,2423, cu construcţii Casa înscrisa sub A1.1 nr.Cad: C1, nr.Top 2424, cu preţul minim de începere a licitaţiei de **777.237 lei.**

Licitaţia va avea loc în data de **30.09.2014, ora 12,00**, la sediul ACTIV GRUP I.P.U.R.L. In caz de neadjudecare licitatia se va repeta, în aceleasi conditii în data de **07.10.2014, 14.10.2014 ora 12.** garanţia pentru înscrierea la licitaţie este de 10% din valoarea de pornire a bunului imobil. Înscrierile şi achitarea garanţiei de participare la licitaţie se pot face până cu 1 ora înainte de începerea licitaţiei. Regulamentul de organizare a licitaţiei si relaţii suplimentare se pot obtine la sediul ACTIV GRUP IPURL, tel. 214821, sau 0744.697814.

(682317)

NEVCOM INSOLVENCY I.P.U.R.L.

în calitate de lichidator judiciar al

SC MIRCEA TOTAL COMPANY SRL vinde prin:

LICITAŢIE PUBLICĂ DESCHISĂ, CU STRIGARE :

1. UTILAJE ŞI ECHIPAMENTE: Motostivuitor Yale, Transpalet, Aparat aer conditionat, Multifunctional HP, Imprimanta, Toaleta ecologica, la preţul de **9.459 EURO+TVA.**

Licitaţia va fi organizată la sediul lichidatorului judiciar în data de 30.09.2014, orele 12,00. În caz de neadjudecare, licitaţia se va relua în datele de 2, 7, respectiv 9 OCTOMBRIE 2014 în aceleaşi condiţii.

2. AUTOVEHICUL TRANSPORT MARFA, marca MAN, Tip 18463, An fabricaţie 2002, la valoarea de **7.600 EURO+TVA.**

Licitaţia va fi organizată la sediul lichidatorului judiciar în data de 30.09.2014, orele 12,30. În caz de neadjudecare, licitaţia se va relua în datele de 2, 7, respectiv 9 OCTOMBRIE 2014 în aceleaşi condiţii.

*Oferta de cumpărare şi cauţiunea reprezentând 10% din preţul de pornire la licitaţie se vor depune cu 24 de ore înainte de data organizării licitaţiei la sediul lichidatorului judiciar.Toţi cei care pretind vreun drept asupra bunurilor scoase la vânzare sunt invitaţi sa anunţe lichidatorul judiciar cu 48 de ore înainte de data licitaţiei. LISTA BUNURILOR şi informaţii suplimentare la tel. 0727-704 201, fax 0257-228.781 sau la sediul profesional al lichidatorului judiciar situat in **Arad, str. Praporgescu, nr. 29, ap. 2, jud. Arad***

(682307)

SC IF TEHNOLOGII (Arad) SRL

ANGAJAEAZĂ

- **ŞOFER cu experienţă. Atestat transport marfă;**
- **OPERATORI STAŢIE procesare deşeuri. Studii medii, cunoştinţe de mecanică.**

CV-uri pe adresa de e-mail office@incinerator.ro şi fax *0264415268* sau personal la adresa: str. Egalităţii, nr. 4, Arad.

(678105)

SOCIETATE COMERCIALA

ANGAZEAZA

AGENT PAZA

INFORMATII TEL **0722333289**,FAX **0257219550**,

E-MAIL ***amahousem@yahoo.com***

(682212)

www.aradon.ro

EUROSMART I.P.U.R.L

societate profesională practician în insolvenţă

vinde prin licitaţie publică

următoarele imobile:

- **TEREN EXTRAVILANARABIL,** în Arad, exterior Vest şi Pecica exterior Vest, DN 7, pe partea dreaptă în sensul de mers spre Pecica FN, în vecinătatea Hanului de la Răscruce, jud. Arad, teren în suprafaţă de 75.000 mp **PREŢ**: 150.000 Euro

Licitaţia se ţine în data de 01.10.2014 orele 13.00 la sediul EUROSMART IPURL Arad, str. I. Georgescu nr. 4A. În caz de neadjudecare licitaţia se va repeta, în aceleaşi condiţii, în data de 15.10.2014, 29.10.2014, 12.11.2014 la ora 13.00.

Înscrierea la licitaţie se face până în 30.09.2014, 14.10.2014, 28.10.2014 respectiv 11.11.2014 ora 14.00.

Cei care doresc să participe la licitaţie trebuie să achite garanţia de participare, care este 10% din valoarea bunului/bunurilor.

Informaţii privind condiţiile de participare la licitaţii şi caietele de sarcini se pot obţine la sediul EUROSMART IPURL ARAD 310087 Ion Georgescu nr. 4 A.

Tel. 0257-257143; 0732-712904; E-mail: office@eu-smart.ro

(682253)

GARSONIERE

- **Vând garsonieră,** confort 1, parter, ultracentral. Telefon 0257/255031. 679149
- **Vând garsonieră,** etaj 4, mobilată, 36 mp, Corneliu Coposu, ☎0734.874.524. 682236

AP.1 CAMERĂ

- **Vând apartament** 1 cameră, UTA, i- uri, etaj 3/8, 23.000 Eur,☎0722.606.527. 682243

AP.2 CAMERE-ARAD

- **Cumpăr apartament 1- 2 camere. Plata pe loc!!! 0744.849.390.** 266166
- **Cumpăr apartament** 1- 2- 3 camere, plata cash. Telefon 0746.055.126, 0724.512.512. 667103
- **Vând apartament** central Calea Romanilor, decomandat, 50 mp, et. 5 din 10, repartitoare căldură, apă, fără gaz (pe butelie) preţ 25.000 Euro. Informaţii la telefon 0724.952.097, orele 17- 20. 679152
- **Vând apartament** 2 camere etaj 4/4, B-dul Revoluţiei nr. 31. Informaţii 0720.502.455. 660660
- **Vând apartament** 2 camere mobilat şi utilat nou, zona 300, Malul Mureşului, preţ 36.000 Euro, exclus intermediar. Telefon 0734.147.072. 672703
- **Vând apartament** 2 camere, Micălaca, CF 1, 24.000 Euro fix. Telefon 0749.586.726. 672708
- **Vând apartament** 2 camere în Confecţii et. 3, utilat şi mobilat, preţ 27.000 Euro. Telefon 0747.814.212. 672710
- **Vând apartament** 2 camere bloc, centru, modern, nemobilat. Tel. 0257/212560. 682233
- **Vând apartament** 2 camere, Mioriţei, parter, termotecă, 28.500 Euro. Tel. ☎0753.352.435. 682981
- **Vând 2** camere, 2 balcoane, etaj 2, Podgoria. Tel. 0749.197.142. 669370

AP.2 CAMERE-JUDEŢUL ARAD

- **Vând apartament** 2 camere în Ineu. Preţ convenabil. Tel. 0749.922.401. 679133
- **Vând apartament** 2 camere, Sebiş, Bd. Victoriei, etaj 2, decomandat, suprafaţa 66 mp. preţ negociabil. Tel. 0755.296.119. 682299

AP.3CAMERE-ARAD

- **Vând (schimb)** apartament 3 camere central cu apartament 1 cameră, str. Horia nr. 10, Bl. H4, sc. F, et. II, ap. 5, după ora 16,00. 679161
- **Vând apartament** Samantha urcător, 91 mp, mobilat, 3 camere, ☎0744.877.027. 660533
- **Vând apartament** 3 camere central, str. Simion Balint, decomandat, 88 mp, et. 4, 29.500 Euro, 0752.510.776. 683135

AP.4 CAMERE-ARAD

- **Vând apartament** 4 camere, etaj 1, decomandat, zona Vlaicu, ☎0723.935.656. 671425

APARTAMENT LA CASĂ

- **Vând apartament** cu două camere, bucătărie, baie şi şpaiţ (la casă), preţ negociabil. Telefon 0257/251364. 679166
- **Vând apartament** la casă 1 cameră, bucătărie, baie, gaz, termotecă, ultracentral. Tel. 0751.965.847. 682219

CASE-ARAD

- **Vând casă** cu teren 817 mp în Cartier Sânicolaul Mic, str. T.Păcăţeanu, 25.000 Euro. Tel. 0743.108.047, 0357/425717. 679175
- **Vând casă** mare, Micălaca, str. Fluierului 2, 95.000 Euro, 0722.782.353. 682311
- **Vând casă** tip vilă în Gai arhitectură deosebită. Telefon 0744.171.778. 670399
- **Vând casă** veche str. Cedrului, suprafaţa 650 mp, 35.000 Euro, negociabil. Telefon 0744.784.910. 633661
- **Vând casă** 4 camere, Aradul Nou, 1.440 mp teren, 120 mp constr., termotecă, pivniţă, 59.000 Euro, 0744.849.390. 682755
- **Vând casă,** central, Arad, 3 camere, baie, 55.000 Eur, ☎0744.627.861. 672443
- **Vând casă,** Desseanu, 2 camere, 107 mp, 37.000 Eur, 0722.288.955. 672871
- **Vând casă,** grădină mare, curte, utilităţi, Pionierilor nr.18, Alfa, 0753.070.188. 682303

CASE-JUDEŢUL ARAD

- **Vând casă** complexă, utilităţi, grădină mare, Moroda- Arad. Tel. 0723.309.668. 680797
- **Vând casă** în Călugăreni nr.59. Preţ 25.000 Eur. Tel. 0731.189.396. 682189
- **Vând 2** case într- o curte, locuibile, şi în 2 rate, Bodrogul Nou, ☎0756.127.392. 654806

CASE DE VACANŢĂ-ALTE JUDEŢE

- **ARIEŞENI, teren- construcţii** cabane- vacanţă, curent- electric, eventual cabană, 0722- 257409. 678064
- **Teren- BATTONYA intravilan** 1.500- mp pretabil casa- livada, utilitati, 0722257409. 682210

VILE-ARAD

- **Vând vilă** D+P+E+M în Micălaca. Informaţii telefon 0743.619.092. 671395

SPAŢII COM-ARAD

- **Teren 25.000- mp,** Zona- Industrială PECICA- TURNU, front- stradal- dublu, 0722- 257409. 682211

TERENURI LOCAL

- **Loc de** casă Vladimirescu, toate utilităţile, proprietar, acte în regulă, 0743.502.222. 670405

TERENURI JUDEŢ

- **Vând teren** arabil bun pentru fermă de animale, în Pilu, 7.000 Eur/ha, ☎0731.189.396. 682185
- **Vând 3,7** ha Pecica; 10 ha Pecica, 2,87 Semlac, ☎0756.495.174. 682240

IMOBILE CHIRII

- **Închiriez apartament** 3 camere, Piaţa M.Viteazul mobilat, utilat, 230 Euro. Telefon 0744.477.133. 670395
- **Închiriez apartament** 2 camere, central, mobilat şi utilat. Tel. 0740.697.521. 671419
- **Închiriez apartament** 1 cameră, Fortuna, la B- uri, 55 mp. Tel. 0748.152.852, 0357/ 414989. 672759
- **Închiriez apartament** 2 camere, Podgoria, Iuliu Maniu, Bl.28. Tel. 0752.825.299. 672761
- **Închiriez apartament** 3 camere, Polivalentă, centrală gaz, 300 Eur. Tel.0722.288.955. 673100
- **Închiriez apartament** 2 camere, mobilat, centrală termică, zona Voinicilor. Tel. 0744.865.933. 673883
- **Închiriez apartament** 2 camere, lux, Vlaicu, 0740.522.411. 678129
- **Închiriez apartament** două camere mobilat, Lebăda, preţ negociabil. Tel. ☎0744.491.691. 679163
- **Închiriez apartament** 2 camere, decomandat, Fortuna, utilat, 200 Euro, 0723.600.510. 680789
- **Închiriez casă** cu etaj (310 mp), zonă centrală. Ideal sediu firmă. Tel: 0722.293.738. 10976275
- **Închiriez apartament** 2 camere mobilat, utilat, fără copii, Grădişte. Telefon 0747.819.615. 680810
- **Închiriez casă,** Grădişte, 2 camere, centrală gaz, 250 Eur, ☎0722.288.955. 672970
- **Închiriez casă,** Zădăreni, centrală gaz, mobilată, amenajată, 280 Eur, ☎0722.288.955. 672870
- **Închiriez garsonieră** mobilată modern, gaz, satelit, frigider, maşină spălat, ☎0751.382.017. 672851
- **Închiriez garsonieră** Aradul Nou, preţ 250 lei, 0741.248.272. 678101
- **Închiriez urgent** apartament complet mobilat - utilat, zona UTA- ARED. Tel. 0722.718.135, 0723.416.959. 682222
- **Închiriez 2** camere de lux, Calea Romanilor, mobilat şi utilat nou, 220 Euro. Telefon 0257/228411. 682639
- **Dau în** chirie apartament cu 2 camere mobilat şi dotat modern în zona Căpitan Ignat. Telefon 0744.116.197. 679162
- **Dau în** chirie apartament 3 camere, mobilat, Intim, Podgoria, ☎0722.606.448. 682244
- **Dau în** chirie apartament cu 1 cameră şi dependinţe, confort 1, frumos mobilat, str.Bujteni,☎0740.649.106. 682249
- **Închiriez vila** cocheta, 0744345002 682314
- **Ofer spre** închiriere apartament 1 cameră, zona UTA. Tel. 0747.037.723. 672849

SPAŢII COM-ARAD

- **Închiriez hală** 212 mp în Parcul Industrial UTA. Telefon 0721.288.570. 678113
- **Închiriez sală** diferite evenimente, birouri, depozit, Câmpul Liniştii. Telefon 0727.892.162. 648381
- **Închiriez spaţiu** comercial, zona Fortuna, 0756.056.803. 642929
- **Închiriez/vând hale** industriale la Sânleani: 1.000, 1.500, 2.500 mp cu sau fără activităţi de confecţii metalice şi colectare deşeuri, ☎0722.315.686. 670306
- **Închiriez spatiu** comercial Revolutiei, 0744568885 682316
- **Închiriez 6- încăperi,** 2- băi, ultramodern, 206- mp, demisol, PRIMĂRIE, 0722- 257409. 678065

OFERTE LOCURI DE MUNCĂ

- **Angajăm lucrători** textili, experienţă, indiferent de vârstă, 0734.339.926, e-mail: mircia.alextricot@gmail.com
- **Angajăm şofer** transport intern 24 tone. Tel. 0257/270790.
- **Angajăm şoferi** profesionişti, atestat transport internaţional marfă, 22 tone, ☎0720.108.808.
- **Angajăm şoferi** profesionişti 20 tone transport internaţional. Tel. 0732.790.804.
- **Angajăm şoferi** tir cu experienţă. Informaţii 0730.643.782.
- **Angajăm lăcătuşi** mecanici, şlefuitori metale, muncitori necalificaţi. Telefon 0749.151.408.
- **Angajăm lăcătuşi- mecanici,** sudori CO2, necalificaţi în fier forjat. Telefon 0729.120.596.
- **Angajăm mecanici** auto, electrician auto, ucenici, electricieni, salarizare atractivă, 0723.575.905.
- **Angajăm muncitori** şi montatori tâmplărie aluminiu şi PVC. Tel. 0721.242.223. 671430
- **Angajăm oameni** calificaţi şi necalificaţi în construcţii. Tel. 0734.692.169.
- **Angajăm personal** pentru fast- food. Telefon 0744.828.934.
- **Angajăm portari** pensionari şi tâmplari pentru punct lucru din Vladimirescu. Tel. 0724.276.130; orele 8:00- 14:00.
- **Angajăm secretară** cu atribuţii de administraţie şi personal curăţenie, ☎0257/270790.
- **Angajăm tineri** necalificaţi pentru meseriile de: desenator tehnic, strungar, erodor, sudor. Telefon ☎0257/ 281213. 678118
- **Angajăm vânzător** cu experienţă materiale construcţii. Tel. 0257/212266, e- mail: tigerarad1@tigeramira.ro
- **Angajăm vânzător/oare,** manipulant marfă, salar atractiv. Informaţii 0257/ 211158, 0740.247.386.
- **Angajăm vopsitor,** tinichigiu, mecanic, lăcătuş mecanic. Tel. 0741.082.278.
- **Angajez electrician** şi tehnician sisteme de securitate. Informaţii tel: 0730.618.401.
- **Angajez mecanic** utilaj pentru excavator/ buldoexcavator şi instalator. Tel.0722.325.613.
- **Angajez operator** jocuri de noroc/ barmană. Rog seriozitate. Telefon 0741.150.246.
- **Angajez ingrijitoare** infirmieră cu experienţă. Salar 1.200 în mână, 0726.219.141. 682271
- **Angajez spălător** auto, experienţă, zona Vlaicu. Salar 1.000 Roni, ☎0741.198.923. 682268

- **Angajez şofer** cat. C+E, experienţă trafic intern sau basculă, 0765.833.333.
- **Brutărie angajează** şofer distribuţie cu experienţă. Informaţii la telefon 0740.120.012.
- **Brutărie angajează** şofer distribuitor, vârsta 25- 40 ani, feliator pâine, ☎0744.875.054.
- **Firmă pază** angajează agenţi pază zona Curtici Arad. Tel. 0746.284.759.
- **Inginer constructor** angajăm, se acceptă şi tineri absolvenţi, 0788.686.268.
- **S.C. angajează** femei la bucătărie. Informaţii: 0747.870.171.
- **SC angajează** şoferi cat. C+E internaţional. Informaţii telefon ☎0257/ 274461.
- **SC angajează** manipulant depozit frigorific, zona Vlaicu. Telefon 0722.674.407. 656156
- **Selectăm personal** în vederea angajării: şofer tir transport intern şi internaţional dubă frig. Tel. 0742.208.855.
- **Societate comercială** angajează femei pentru curăţenie, trei schimburi. Tel. 0756.998.439.
- **Societate comercială** angajează şoferi profesionişti pe autobasculantă. Telefon 0735.874.722.

PRESTĂRI SERVICII

- **Ana- Frig repară** frigidere, congelatoare. Garanţie 1 an. Tel. 0257/210420, 0745.967.198. 670391
- **Executăm zidărie,** tencuieli, zugrăveli, rigips, izolaţii, acoperişuri, fundaţii, consolidări, 0740.696.157. 660602

CONSTRUCŢII

- **Aduc balast,** nisip, car moloz etc., 2- 20 mc, ☎0745.036.969. 558548
- **Aduc balast,** nisip, sorturi, lemne, ridic moloz, 0754.772.222. 682372
- **Vând lemne** foc tăiate, crăpate şi calitate. Telefon 0721.592.572. 668332

AUTO ROMÂNEŞTI

- **Vând Dacia** Break pentru programul rabla. Telefon 0729.814.484. 671336

ELECTRONIC PLUS

- **Vând combină** Zanussi, trei sertare, stare bună funcţionare 500 lei, negociabil. Telefon 0724.341.476. 682278

POŞTA LUI CUPIDON

- **Nou Arad!!!** Salon masaj erotic discreţie, rafinament, maseuze senzuale, ☎0720.411.562. 672757

PIERDERI

- **Pierdut Certificat** constatator nr. 543732/06.12.2014 aparţinând S.C. New Wood Star System S.R.L., loc. Beliu, RO 11075033. Îl declar nul. 682237
- **Pierdut număr** înmatriculare nr. 01053, maşină autopropulsată Moxi. Îl declar nul. 682306

LOCURI DE VECI

- **Vând 1** loc de veci la Cimitirul Eternitatea, sect. II- VII, ☎0357/431486. 682263

ANIMALE-PĂSĂRI DOMESTICE

- **Cumpăr vaci** slabe, grase, lipsă calciu pentru abator. Telefon 0745.505.122. 672850
- **Firmă autorizată** achiziţionăm viţei şi viţele belgieni toate greutăţile şi bovine pentru abator. Telefon 0735.011.440. 682267
- **Vând porci** graşi 120 kg/buc., rasă carne, ☎0744.855.910. 682190
- **Vând pui** de carne diferite mărimi, în Arad. Tel. 0748.322.489. 647272
- **Vând purcei** de trei luni şi junincă gestantă. Tel. 0756.241.224. 671420

ÎMPRUMUTURI FINANCIARE

• **IFN acordă** credite avantajoase, PFA, angajaţi, pensionari, 24-75 ani, 0729.660.774.

DIVERSE

• **Cumpăr argint,** nichel, cositor, aluminiu, cupru, plumb, fier, caroserii, motoraşe, radiatoare, pene vechi, noi. Tel.0742.572.721. 670319

• **Cumpăr cupru,** alamă, aluminiu, videa, maşini pentru fier vechi, toate felurile de cositor, 0741.134.368. 682495

• **Cumpăr fier** vechi, aluminiu, cumru, plumb, caroserii, radiatoare, motoraşe, cositor, nichel, argint, pene noi-vechi. Tel.0744.162.856. 670317

• **Cumpăr fier** vechi, caroserii auto, cupru, alamă, aluminiu, pene vechi, noi, motoraşe electrice, 0746.414.369. 670318

• **Cumpăr pene** vechi, noi, fier vechi, caroserii. Preţ bun. Tel. 0745.983.893, 0757.533.402. 671426

• **Vând cazane** ţuică diferite mărimi preţ avantajos. Telefon 0751.904.802. 671364

• **Vând cazane** de ţuică diferite mărimi. Tel. 0740.866.600. 679155

• **Vând 500** kg struguri albi pentru vin. Preţ 2 lei/kg, negociabil. Tel. 0745.170.420. 682260

• **Vând cazane** ţuică, diferite mărimi, preţ avantajos. Telefon 0744.133.862. 660785

• **Vând cazane** ţuică, diferite mărimi, preţ avantajos. Tel. 0752.859.864. 671346

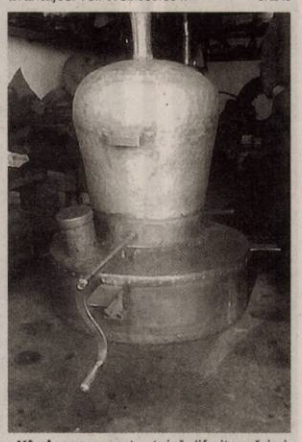

• **Vând cazane** pentru ţuică diferite mărimi. Preţ 75 lei/kg, ☎0746.549.644. 682288

OFERTA SPECIALA

ANUNTURI JOBURI

2 anunturi de mică publicitate **+**

1 GRATIS

Cu 5 lei în plus, anunţurile de deces pot fi însoţite de unul dintre următoarele simboluri:

DECESE

Cu profundă tristeţe anunţăm trecerea în nefiinţă
la vârsta de 47 ani a celui care a fost fiu şi frate,
CHIPER GHEORGHE ADRIAN.
Înmormântarea va avea loc astăzi, 23 septembrie 2014 în Timişoara, la ora 14, la cimitirul de pe str. Cosminului.
Mama, tata şi sora

Nu se poate înţelege cât de grea e despărţirea decât atunci când o fiinţă dragă pleacă de lângă noi. O cauţi şi nu o găseşti, o strigi şi nu te aude, o aştepţi şi nu mai vine. S-a înălţat la cer, departe de noi, dar mai aproape de Dumnezeu. Ne rămâne doar o frumoasă amintire despre măicuţa noastră dragă şi un dor nestins. Dumnezeu să-ţi vegheze somnul scumpa noastră mamă şi soacră,
MĂGULEAN FLORICA
(născută BOROD).
Slujba de înmormântarea va avea loc astăzi, 23 septembrie 2014 la Casa Funerară Kuki din Grădişte, iar înhumarea va avea loc la Cimitirul din localitatea Cintei. Vei rămâne mereu în amintirea noastră!
Fiica Zinuţa cu ginerele Nelu şi fiica Mărioara cu ginerele Dan

Cu adâncă durere, anunţăm decesul la vârsta de 85 ani a celui care a fost soţ, tată şi socru,
ing. CÂRCOTĂ ION.
Dumnezeu să-l odihnească în pace! Slujba de înmormântare va avea loc astăzi, 23 septembrie 2014, ora 13:00, la capela Bisericii Ortodoxe din localitatea Dumbrăviţa, iar înhumarea la Cimitirul din Dumbrăviţa – Timişoara.
Profund îndureraţi: soţia Ana, fiul Corin cu familia

O inimă a încetat să mai bată, un suflet nobil s-a ridicat la cer şi pleacă departe de noi, dar mai aproape de Dumnezeu. Un omagiu, o lacrimă şi o floare pentru cel care a fost soţ, tată şi bunic,
HEREDEU PETRU (MOŞU MEU).
Înmormântarea va avea loc la Cimitirul din Grădişte la ora 14,00 miercuri, 24 septembrie 2014.
Soţia Maria, copiii Marin şi Lenuţa, nepoţii Alexandra şi Raul

CONDOLEANŢE

Suntem alături de prietenii noştri, familia Chiper Gheorghe, la decesul fiului
ADRIAN.
Dumnezeu să-l ierte!
Familiile Barbosu Dinu şi Dacian

Suntem alături de familia încercată prin plecarea prematură din această lume a celui care a fost
ADRIAN GHEORGHE CHIPER.
Dumnezeu să-l odihnească în pace!
Familia Olar

Suntem alături de colega şi prietena noastră, prof. Anişoara Farcaş, în aceste momente de profundă durere şi întristare, la decesul mamei dragi. Sincere condoleanţe familiei!
Fam. Chira şi Graţ

Colectivul Secţiei ATI III+ BO al Spitalului Judeţean Arad este alături de Nemet Irina în durerea pricinuită de moartea mamei. Sincere condoleanţe!

Întreg colectivul de la Colegiul Economic Arad este alături de colega Anişoara Farcaş în momentele de durere pricinuite de decesul mamei sale. Sincere condoleanţe familiei îndoliate!

COMEMORĂRI

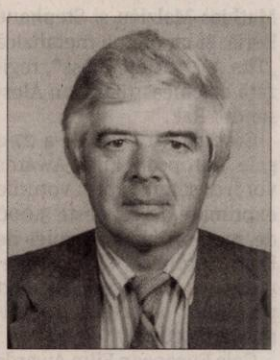

Azi, 23 septembrie se împlinesc 4 ani de când ai plecat dintre noi, iubitul nostru
PAVEL DRONCA.
Ne lipseşti foarte mult şi nu încetăm să ne gândim la tine cu multă dragoste. Vei rămâne veşnic în gândul şi în inima noastră.
Soţia Viorica, copiii Angelica cu soţul Ştefan, Răducu cu soţia Daciana şi nepoţii Luca şi Irina

Azi, 23 septembrie se împlinesc 4 ani de la dureroasa despărţire de dragul nostru fiu şi frate, cel care a fost
PAVEL DRONCA.
Pentru bunătatea şi afecţiunea cu care ne-a înconjurat îi datorăm neuitarea şi iubire veşnică. Dumnezeu să aşeze sufletul său în Împărăţia Sa!
Mama, sora, fratele şi nepoatele

Cu aceeaşi durere şi mult dor în suflet, amintim celor care l-au cunoscut că acum 4 ani, soţul, tatăl şi bunicul nostru,
FĂRCUŢ FLORE
a plecat în linişte spre o lume mai bună... Ne este încă tare dor de tine.
Soţia Elena, fiicele Florina, Crinela cu familiile lor

Tristă aducere aminte la împlinirea a 3 ani de la despărţirea de dragul nostru soţ, tată şi socru,
ing. dipl. BOTA HORIA.
Dumnezeu să-l odihnească în pace!
Familiile îndurerate Bota şi Stoica

La împlinirea a 3 ani de la despărţirea de scumpul nostru
BOTA IOAN HORIA
suntem alături de verişorii noştri Puşa, Codruţa şi Diţi. Dumnezeu să-l odihnească în pace!
Dana şi Diana

Cu durere în suflet anunţăm că s-au scurs 7 ani de la decesul celui care a fost
col.r. SABĂU ALEXANDRU.
Slujba de pomenire va avea loc duminică, 28 septembrie la Biserica Ortodoxă UTA (Şega II), la ora 12. Dumnezeu să-l odihnească în pace!
Familia

Trecerea timpului nu poate şterge din sufletele noastre amintirea celui care ne-a părăsit în urmă cu 13 ani soţ, tată şi bunic iubitor,
ing. STANCA PETRU.
Malvina, Puşa, Ada, Adi

Publicitate 0257-280.904; 0257-210.775

Imagini din „The Art of Happiness" FOTO: FAN

Nominalizările la EFA

RIGA. Lungmetrajul italian „The Art of Happiness" a fost nominalizat la premiile decernate de Academia de Film Europeană - European Film Awards - din acest an, la categoria „cea mai bună animație", informează hollywoodreporter.com.

Pelicula franceză „Minuscule - Valley of the Lost Ants", un film regizat în 3D de Thomas Szabo și Helen Giraud, va concura cu „Jack and the Cuckoo-Clock Heart", o animație în stilul lui Tim Burton regizată de cineaștii francezi Mathias Malzieu și Stephane Berla, și cu drama metafizică „The Art of Happiness", regizată de cineastul italian Alessandro Rak.

Câștigătorii celei de-a 27-a gale European Film Awards vor fi desemnați prin voturile exprimate de cei peste 3.000 de membri ai Academiei de Film Europene (EFA). Ceremonia va fi difuzată în direct pe site-ul www.europeanfilmawards.eu

Gala European Film Awards 2014 va avea loc pe 13 decembrie, la Riga. **SURSA: MEDIAFAX**

Responsabile cu alergiile

LONDRA. Arahidele provoacă alergii mai ales când au fost coapte înainte de a fi consumate, sugerează un studiu al cercetătorilor britanici care au descoperit că alunele crude au un efect foarte mic asupra sistemului imunitar. Cercetătorii de la Universitatea Oxford au efectuat mai multe teste pe șoareci și au descoperit că animalele hrănite cu alune coapte au prezentat un răspuns al sistemului imunitar care indica o alergie, în timp ce cobaii care au primit arahide crude nu au avut niciun simptom sau reacțiile alergice au fost foarte puțin intense. Experții lucrează acum la o metodă de a produce arahide coapte care să excludă alergiile. **SURSA: AGERPRES**

Ikea, pe piața hotelieră

ROMA. Gigantul suedez Ikea plănuiește să zguduie industria hotelurilor cu prețuri reduse prin deschiderea primului său hotel Moxy la Milano, relatează DPA. Una dintre companiile surori ale Ikea, Inter Ikea, a făcut echipă cu Marriot International pentru deschiderea hotelului cu 162 de camere, iar în prezent există planuri pentru deschiderea altor 150 de hoteluri în următorii 10 ani, în locații care vor include printre primele opțiuni Munchen, Frankfurt, Berlin, Oslo, Aberdeen și Londra. Prețurile pentru o noapte de cazare la Moxy încep de la 79 de euro (102 de dolari).

SURSA: AGERPRES

La concurs
O pisică din rasa siberiană este pregătită pentru un spectacol în orașul Elefsina, la vest de Atena, Grecia. FOTO:EPA

Împotriva discriminărilor

NEW YORK. Actrița britanică Emma Watson, ambasador pentru bunăvoință al UN Women, Agenția ONU pentru Egalitatea de gen și emanciparea femeilor în lume, a cerut, la New York, bărbaților să contribuie la eliminarea discriminărilor la care sunt supuse femeile în întreaga lume, informează EFE. Ea a făcut acest apel sâmbătă, la Națiunile Unite, cu ocazia lansării campaniei „HeForShe" („ElPentruEa") împreună cu secretarul general al ONU, Ban Ki-moon, și cu directorul executiv al UN Women, Phumzile Mlambo-Ngcuka. Această campanie își propune să determine cât mai mulți bărbați să se alăture eforturilor menite să asigure egalitatea între cele două sexe. Obiectivul fixat este ca, în următoarele 12 luni, peste un miliard de bărbați de pe tot globul să participe la această campanie prin intermediul paginii web - http://www.heforshe.org/es/ - inaugurate de Ban Ki-moon. **SURSA:AGERPRES**

Emma Watson FOTO: EPA

Pe coperta Vogue Japan

TOKYO. Top-modelul australian Miranda Kerr s-a îmbrăcat în gheișă și a pozat pentru fotograful Mario Testino pentru a apărea pe coperta din noiembrie a revistei Vogue Japan și a marca astfel a 15-a sa aniversare, informează luni EFE. Pe copertă, Miranda Kerr afișează un look oriental cu părul strâns într-un coc voluminos în stilul gheișelor japoneze și este îmbrăcată într-un kimono croit din pene scurte de culoare lila și oranj. Revista cuprinde în paginile interioare un pictorial în care Miranda este îmbrăcată în stil samurai sau în stilul personajelor de benzi desenate (Manga). Sub titlul „Gheișă, Samurai, Manga", cele trei elemente cheie ale culturii japoneze, fotograful preferat al prințesei Diana și al familiei regale a imortalizat-o în diferite ipostaze pe cea care a făcut parte din grupul 'îngerilor' casei Victoria's Secret pentru ediția japoneză a Vogue - una din revistele de modă cele mai influente din lume. Miranda Kerr este foarte legată de Japonia unde a fost protagonista mai multor campanii publicitare pentru Lipton Iced, Reebok.

SURSA: AGERPRES

Miranda Kerr FOTO:FAN

Vândut cu 437.000 euro

PARIS. Contractul de căsătorie dintre Napoleon Bonaparte și Josephine a fost adjudecat duminică cu 437.000 euro la o licitație de manuscrise din epoca napoleoniană organizată la Rueil-Malmaison (regiunea pariziană) de casa de licitații Osenat, relatează AFP. Acest document unic, exemplarul personal al Josephinei, semnat pe 8 martie 1796, fusese evaluat între 80.000 și 100.000 de euro, fiind în cele din urmă achiziționat de Muzeul Scrisorilor și Manuscriselor din Paris, a precizat casa de licitații. În primul articol al contractului de căsătorie dintre cel care avea să devină Napoleon I și Marie Josephe Rose Tascher de La Pagerie, cunoscută ca Josephine de Beauharnais, se stipulează că între viitorii soți nu va exista niciun fel de comunitate de bunuri. **SURSA: AGERPRES**

Exemplarul Josephinei FOTO: FAN

Maria
Este pasionată de munte.

www.aradon.ro
Mai multe poze cu Maria

Împotriva încălzirii globale

La marșul din New York au participat, de asemenea, actorul Leonardo DiCaprio, numit recent mesager al păcii pentru ONU.

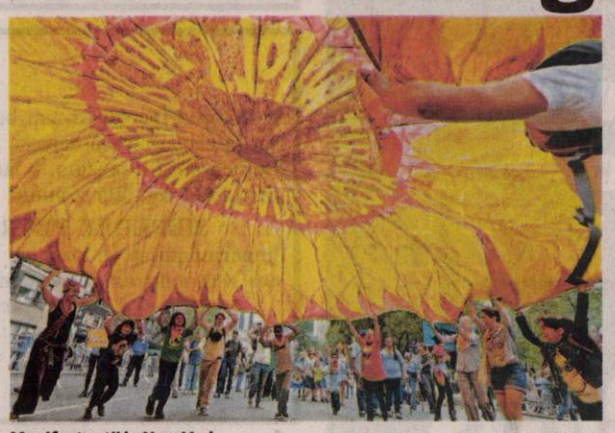

Manifestanții la New York FOTO: EPA

NEW YORK. Sute de mii de persoane au manifestat duminică în întreaga lume „pentru climă", denunțând încălzirea globală, relatează AFP.

Manifestațiile au avut loc în contextul summitului ONU pe tema schimbărilor climatice, care urmează să se desfășoare marți, la New York.

Sute de mii de persoane s-au adunat la New York Londra, Berlin, Amsterdam, Paris, Stockholm, Roma, Madrid, New Delhi, Melbourne și Rio de Janeiro, pentru a manifesta contra schimbărilor climatice. Potrivit organizatorilor, au fost programate aproximativ 2.700 de evenimente în 158 de state. Astfel, zeci de mii de persoane au manifestat pe străzile din Londra, printre manifestanți fiind, de asemenea, victime ale inundațiilor din iarna trecută și actrița britanică Emma Thompson, revenită recent dintr-o expediție în Arctica.

La marșul din New York au participat, de asemenea, actorul Leonardo DiCaprio, numit recent mesager al păcii pentru ONU, secretarul general al ONU Ban Ki-moon, ministrul francez de Externe Laurent Fabius și primarul orașului New York, Bill de Blasio.

„Trebuie să acționăm în mod urgent, să nu mai așteptăm, deoarece plătim cu propriile vieți și pierdem mulți bani", a declarat Ban Ki-moon, în fața mulțimii de la New York.

De asemenea, peste 5.000 de persoane au manifestat la Paris, într-o ambianță familială. **SURSA: MEDIAFAX**

În „Detectiv din Louisiana"

LOS ANGELES. Actorul american Colin Farrell va juca un rol principal în cel de-al doilea sezon al serialului „Detectivii din Louisiana/ True Detective", care este produs și difuzat de televiziunea HBO. Colin Farrell, în vârstă de 38 de ani, a confirmat că va fi unul dintre protagoniștii acestui serial cu mare succes la public, dar și apreciat de critici. Distribuirea actorului Colin Farrell în noul sezon al „True Detective" nu a fost confirmată deocamdată și de producători. „O să apar în sezonul al doilea (al serialului, n.r.). Sunt foarte nerăbdător. Știu că este vorba despre opt episoade și filmările vor dura patru-cinci luni. Știu foarte puține (despre serial, n.r.), dar vom filma în preajma orașului Los Angeles, ceea ce este foarte bine, pentru că voi putea sta acasă cu copiii", a spus Colin Farrell. **SURSA:AGERPRES**

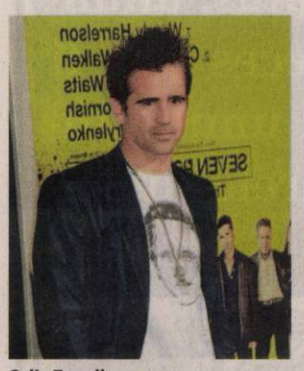

Colin Farrell FOTO: EPA

Teleportare cuantică la Geneva

GENEVA. Fizicienii elvețieni au reușit, în premieră, să teleporteze starea cuantică a unui foton pe o distanță de 25 de kilometri, a anunțat o echipă de cercetători din Geneva. „Experimentul, realizat în laboratorul profesorului Nicolas Gisin, reprezintă o premieră și a pulverizat pur și simplu fostul record de 6 kilometri, stabilit în urmă cu 10 ani de aceeași echipă de cercetători de la Universitatea din Geneva", a dezvăluit profesorul elvețian într-un comunicat. Popularizată de literatura SF și de franciza „Star Trek", teleportarea cuantică nu permite, cel puțin în stadiul actual al cunoștințelor științifice, realizarea unui transfer între obiecte uzuale și cu atât mai puțin între ființe umane.

FONDAT 1989, APARE LA ARAD, TEL. 0257/281.802, E-MAIL: REDACTIA.JURNALARADEAN@RUSSMEDIA.RO; PUBLICITATE.JURNALARADEAN@RUSSMEDIA.RO

Alina Crăciun, sărbătorita de sub panou
PAGINA 7

JURNAL ARĂDEAN

o marcă russmedia

Pregăteşte-ţi cămara pentru iarnă
PAGINA 9

MIERCURI
24 SEPTEMBRIE 2014
ANUL XXVI, NR. 7163
12 PAGINI - 1,50 LEI

17° Temperaturile se vor situa între 7 şi 17 grade. Vântul va sufla cu 6-7 km/h.

DIMINEAŢA | AMIAZA | SEARA

...ută cauzele bolilor FOTO: JA

Comisie pentru bolile de inimă

ARAD. Mai multe instituţii judeţene vor lucra cot la cot pentru a afla care sunt cauzele ce provoacă afecţiunile cardiovasculare din judeţul nostru. **/P.6**

UDMR: „Minciuna extremiştilor”

ARAD. Preşedintele UDMR Arad, Bognar Levente, susţine că uciderea a 40.000 de români în revoluţia maghiară din 1848-1849 este „o minciună a extremiştilor”, deoarece istoricii au constatat că cifra nu este reală”. **/P.5**

Şc. Gim. „Mihai Eminescu” FOTO: JA

Tragere la sorţi cu contestaţii

ARAD. Două reclamaţii au fost depuse la Inspectoratul Şcolar Judeţean şi mai multe voci au protestat faţă de modul în care au fost repartizaţi cei 52 de elevi. **/P.6**

Plecări

Topul ţărilor unde au plecat la muncă cei mai mulţi români.

	%
Germania	10.636
Grecia	6.898
Cipru	5.772
Anglia	5.008
Italia	4.680
Franţa	3.314
Spania	3.296

Grafica: Jurnal arădean, sursa: Tradoc.ro

Bătaie de joc cu facturi

Arădenii, consumatori de gaz, sunt invitaţi de compania E.ON Gaz să sesizeze dispariţia facturilor.

ARAD. Zilnic, de câteva săptămâni, zeci de cititori sună la redacţie pentru a reclama, la unison, acelaşi lucru: „Nu primim facturile la gaz! Oare ştiţi de ce?! Ce să facem?”. O ştiu şi cei de la E.ON Gaz, o ştiu şi cei care care trebuiau să livreze facturile (firma Total Post), o ştim şi noi, pentru că, pe 17 septembrie, Jurnal arădean publica un articol pe această temă. Singurii speriaţi sunt, însă, doar arădenii. Acum o săptămână, când ceream lămuriri celor de la E.ON Gaz pe acest subiect, aflam că aceştia nu ştiau despre problemele cu facturile. Aveau totuşi soluţia: îi îndemnau pe toţi cei care nu au primit facturile de gaz să trimită un email pe adresa societăţii prin care să solicite factura sau să sune la Serviciul Clienţi să solicite trimiterea facturilor prin fax. Adică, mai pe înţelesul tuturor, compania recomanda arădenilor care erau speriaţi că nu aveau cum să-şi plătească factura să umble după ea! Fără grabă, pentru că aceeaşi companie îi informa pe arădeni că au timp 45 de zile de la momentul emiterii facturii şi până la momentul la care începeau să curgă penalităţi, iar debranşarea să bată la uşă. Mai aflam tot atunci, iar împreună cu noi şi cititorii noştri, că se va încerca, dacă există această problemă semnalată de noi, rezolvarea sa grabnică. **/P.3**

Turcia, invadată de refugiaţi

În cursul zilei de 23 septembrie, graniţa dintre Siria şi Turcia, la punctul de trecere de lângă Sanliurfa, a fost „asaltată” de către refugiaţi sirieni. Asaltul Statului Islamic împotriva a zeci de sate kurde din nordul Siriei ar putea crea un exod în masă, cu până la 400.000 de localnici, care caută refugiu în ţara vecină, Turcia, a avertizat un oficial al Organizaţiei Naţiunilor Unite. Potrivit autorităţilor turce, 138.000 sirieni kurzi s-au întors în ţară de la sfârşitul săptămânii trecute. FOTO: EPA

Tăvălugul amenzilor peste debranşaţii de la CET

Anul acesta autorităţile sunt decise să aplice toate amenzile posibile pentru renunţarea ilegală la căldura centralizată.

ARAD. Panică printre cei debranşaţi ilegal de la căldura centralizată. A pornit tăvălugul amenzilor după ce autodenunţurile lor au fost depuse la CET Arad. Nu mai puţin de trei amenzi poate primi fiecare pentru decizia de a renunţa la furnizorul principal de căldură: una de la Primărie, Serviciul societăţi comerciale, una de Poliţia Locală, prin Serviciul disciplina în construcţii şi încă una dacă proprietarul apartamentului nu permite autorităţilor să facă constatările legale. Suma la care se poate ajunge trece de 3.000 lei. Şi parcă anul acesta autorităţile s-au mobilizat mult mai puternic şi sunt decise să aplice aceste amenzi tuturor celor care au ales varianta ilegală de a scăpa din reţeaua oraşului şi a trece pe sisteme proprii de căldură. Poate şi pentru că numărul celor debranşaţi ilegal a crescut îngrijorător pentru CET faţă de anii trecuţi. Mai mult, amenda este însoţită şi de obligativitatea de a se reconecta la reţeaua de căldură a oraşului. **/P.6**

„Jurnalul” unui destin tragic

ARAD. La Biblioteca Judeţeană a avut loc, luni seara, lansarea expoziţiei „Anne Frank. O istorie pentru prezent”. Vernisajul a fost prefaţat cu un film documentar - „The Short Life of Anne Frank”- foarte bine realizat, care, pe fundalul evenimentelor din cel de-al Doilea Război Mondial, prezintă viaţa tragică a Annei Frank. „Filmul şi expoziţia sunt mai elocvente decât ceea ce pot eu să spun” - şi-a început prezentarea Emilia Teszler, preşedintele Asociaţiei Tikvah Oradea. **/P.5**

Se citeşte eseul „Dăruieşte!” FOTO: V.F.

Victorie mincinoasă

Şoimii Pâncota şi-a luat adio de la Cupa României, ieri, după ce a pierdut în faţa celor de la Pandurii Tg. Jiu, cu scorul de 2-1. Victoria gorjenilor este, însă, una mincinoasă, căci au marcat cel puţin un gol norocos, iar elevii antrenaţi de Dan Cuedan au ratat enorm, mai ales în partea secundă.
Au fost şi 1000 de spectatori la meci, un record absolut pentru stadionul din Pâncota. **/P.7**

FOTO: LEO SFÂRA

În aşteptarea privatizării FOTO: D.D.

Buget pe pierdere la Sanevit

ARAD. Guvernul a aprobat, în ultima sa şedinţă, bugetul de venituri şi cheltuieli pe anul 2014 pentru SC Sanevit 2003 SA Arad. Un buget în care cheltuielile sunt de 12 ori mai mari decât veniturile. Un buget cu o pierdere de 1,3 milioane de lei. **/P.5**

Îşi face serviciu de permanenţă

ARAD. Începând de la 1 octombrie, inspectorii de muncă din cadrul ITM Arad vor răspunde non-stop întrebărilor arădenilor legate de relaţiile de muncă. **/P.4**

Noua Dreaptă poate comemora

ARAD. Noua Dreaptă Arad a primit aviz favorabil pentru adunarea publică dedicată comemorării celor 40.000 de români asasinaţi în Transilvania la 1848-1849 de trupele maghiare comandate de cei 13 generali pe care UDMR îi omagiază pe 6 octombrie, în Parcul Reconcilierii. **/P.5**

Aşteaptă sentinţa FOTO: JA

Amânare pentru Adrian Buleu

TIMIŞOARA. Amânare de şapte zile. Deşi pronunţarea unei sentinţe definitive în ceea ce-l priveşte pe Adrian Buleu a fost stabilită pentru marţi, 23 septembrie, judecătorii Curţii de Apel Timişoara au decis să amâne pentru 30 septembrie pronunţarea unei sentinţe definitive. **/P.3**

9 771220 748034 14191

Remember: 24 septembrie

1941 S-a născut Linda McCartney, cântăreaţă americană şi soţia lui Paul McCartney (d. 1998)

1941 S-a născut Lucia Hossu-Longin, jurnalistă română

1951 S-a născut Pedro Almodóvar, regizor de film spaniol

1989 A murit criticul literar şi prozatorul Paul Georgescu (n. 1923)

1992 A intrat în vigoare Legea nr. 102 privind stema ţarii şi sigiliul statului

1994 A murit poetul, eseistul şi filosoful Grigore Popa (n. 1910)

1998 A murit Irina Eliade, traducătoare şi prozatoare (n. 1920)

2001 Castelul de la Săvârşin a reintrat în circuitul turistic, la patru luni de cînd a devenit proprietatea Regelui Mihai I de România

Pedro Almodóvar FOTO: FAN

2003 A murit cântăreaţa americană Rosalie Allen (n. 1924)

2003 A murit actorul american Lyle Bettger (n. 1915)

2004 A murit scriitoarea franceză Françoise Sagan (n. 1935)

2005 A murit actorul american Tommy Bond (n. 1926).

Pieţe şi târguri

Azi este zi de piaţă la Pâncota, Beliu, Buteni, Şiclău, Macea, Vânători, Pecica, Şiria şi **zi de târg la** Beliu şi Buteni. **Mâine, joi, este zi de târg săptămânal la** Curtici, Sebiş, Cermei, Săvârşin, Secusigiu, Zerind.

Sănătate

● **CABINET GINECOLOGIC:** Cabinet ginecologic Arad, B-dul Decebal 11 (lângă Hotel Aradul), chiuretaj medicamentos, eco 4 D, test PAP.TEL: 0770823850, 0723643581

● **Policlinica DR. TURCIN, oferă:** Cardiologie (EKG, Ecografie cardiacă, Doppler vascular, Holter EKG si TA, Test de efort), Oftalmologie **(NOU - chirurgie pol anterior; CV computerizat; optică medicală)**, ORL (videoendoscopie), pneumologie, gastroenterologie, neuropsihiatrie, medicină de familie, ecografii generale. **Telefon: 0257/285510, www.policlinica-turcin.ro.**

● Farmacia GLYKON - UTA, Bl U 6 (vis-a-vis de biserica în construcţie). DESCHIS ZILNIC: LUNI-VINERI 07.00 -21.00 SÂMBĂTĂ şi DUMINICĂ 08.00-18.00. Telefon: 0257/ 241197.

Sudoku

REGULI: În fiecare bloc sunt câteva cifre între 1 şi 9, stabilite dinainte. Acestea trebuie completate cu cifrele lipsă, în aşa fel încât fiecare număr să figureze o singură dată. De asemenea, cifrele de la 1 la 9 trebuie să figureze o singură dată atât pe rândurile orizontale cât şi pe coloanele verticale ale celor nouă blocuri luate împreună.

ÎNCEPĂTORI

					1			
		2		4				
5		6		2		8		9
4			3					2
7	1						8	3
6					9			5
9		4		5		3		8
				9		7		
			2					

AVANSAŢI

7				1		8	5	
	3				5			
1	6	5					4	
2		9	8	7				
	8						7	
				6	9	3		8
	4					6	3	2
			5				8	
	7	3		4				1

Soluţiile jocurilor din numărul precedent:

ÎNCEPĂTORI

5	4	8	6	2	1	3	7	9
6	7	3	4	9	8	2	1	5
2	9	1	5	3	7	4	6	8
8	1	9	2	7	3	6	5	4
7	2	5	9	4	6	1	8	3
4	3	6	8	1	5	9	2	7
9	8	7	1	6	4	5	3	2
1	5	2	3	8	9	7	4	6
3	6	4	7	5	2	8	9	1

AVANSAŢI

7	2	3	4	8	1	9	6	5
4	5	9	6	7	2	1	3	8
6	1	8	5	9	3	7	2	4
1	9	2	8	3	6	5	4	7
3	6	7	1	5	4	8	9	2
8	4	5	7	2	9	3	1	6
9	8	4	2	1	7	6	5	3
2	7	1	3	6	5	4	8	9
5	3	6	9	4	8	2	7	1

UNDE MERGEM în Arad

Cinema

CINEMA CITY ATRIUM

- **...şi ne izbăveşte de Cel Rău, ora 22:10**
- **America, venim!, orele 13:00, 15:10, 17:30, 19:40, 21:50**
- **Avioane: Echipa de intervenţii -3D, ora 14:10**
- **Captiv, orele 18:50, 21:40**
- **Casa magicianului -3D, orele 13:10, 15:00, 16:50**
- **Dacă aş rămâne, orele 14:40, 17:10, 19:20**
- **Dansul dragostei 5: Bătălia starurilor -3D, ora 20:10**
- **Darul lui Jonas, 13:20, 17:50**
- **Eroi de sacrificiu 3, orele 14:30, 19:30**
- **Gardienii galaxiei -3D, 20:50**
- **Hai să fim politişti, orele 16:00, 18:10, 20:30, 22:40**
- **În mijlocul furtunii, orele 14:20, 16:10, 18:10, 20:00**
- **Kyra Kyralina, ora 14:00**
- **Labirintul: Evadarea, 13:20, 15:40, 18:00, 20:40, 22:00**
- **Lucy, ora 22:30**
- **Precum în iad, aşa şi pe pământ, orele 16:20, 18:20, 20:20, 22:20**
- **Război în bucătărie, 15:20**
- **Sin City: Am ucis pentru ea -3D, ora 21:10**
- **Ţestoasele Ninja -3D, orele 14:20, 16:30, 18:40**
- **Vânătoarea de spioni, 17:00.**

Teatru

TEATRUL CLASIC „IOAN SLAVICI"

- **„Revizorul", de N. V. Gogol. Regia – Laurian Oniga (sâmbătă, 27 septembrie, ora 19, sala mare)**
- **„Dush(i) cu preshu", după „Preşul" de Ion Băieşu. Regia – Nicolae Mihai Brânzeu; Muzica – Cari Tibor (duminică, 28 septembrie, ora 19, sala mare)**

TEATRUL DE MARIONETE

- **„Fata babei şi fata moşneagului". Regia: Carmen Mărginean; Scenografia: Marian Sandu; Distribuţia: Adina Doba, Sorin Dorobanţu, Lenuta Dorobanţu, Cristian Bordaş (duminică, 28 septembrie, ora 11.00)**

Festival

FESTIVALUL INTERNAŢIONAL DE POVEŞTI „MAGIA CUVÂNTULUI", EDIŢIA A III-A

- **Miercuri, 24 septembrie: Ateliere de poveşti în şcoli (orele 10-12); Poveşti de înţelepciune la Librăria Scienta (20.30).**

Întreruperi de curent

Joi, 25 septembrie 2014. În muncipiu Arad: h 8.30-10.30: Str. Păstorului, Platforma de prefabricate –Micălaca, Lipovei, Zefir, Argeş, Calea Radnei (p), Abrud, Busuioc, Fluierului, Gherghinei, Păşunii(p), Renaşterii, Stânjenel, Vrancei (p). În judeţ: h 8-19: Semlac (p), Şeitin (p).

Horoscop

BERBECUL (III.21.-IV.20.)
Nu este o zi bună pentru semnarea documentelor oficiale. Se pare că ideile dumneavoastră nu sunt apreciate la adevărata lor valoare, dar acest lucru nu vă afectează optimismul.

TAURUL (IV.21.-V.20.)
Relaţiile cu anturajul sunt bine aspectate şi decurg fără probleme. În cursul dimineţii, vă face plăcere să vă întâlniţi cu o veche cunoştinţă. Este o zi bună pentru rezolvarea problemelor.

GEMENII (V.21.-VI.21.)
La locul de muncă, s-ar putea să întâmpinaţi dificultăţi care vă indispun. Nu este cazul să vă îngrijoraţi. Totul se rezolvă repede, cu ajutorul colegilor. Sunteţi decis să faceţi schimbări în casă.

RACUL (VI.22.-VII.22.)
Treceţi printr-o perioadă favorabilă pe plan sentimental, dar şi al câştigurilor materiale. Astăzi aveţi succes în tot ce faceţi. Relaţiile cu partenerul de viaţă sunt foarte bune.

LEUL (VII.23.-VIII.23.)
Vă bucuraţi de armonie în famile şi aveţi succes în toate activităţile legate de cămin. Capacitatea de comunicare este excelentă şi vă ajută să rezolvaţi mai uşor problemele.

FECIOARA (VIII.24.-IX.23.)
Sunteţi nevoit să vă schimbaţi programul de mai multe ori. În prima parte a zilei, aveţi de făcut mai multe drumuri scurte în interesul partenerului de viaţă şi pentru cămin.

BALANŢA (IX.24.-X.23.)
Vi se oferă noi perspective atât pe plan social, cât şi sentimental. La o petrecere cu prietenii, faceţi cunoştinţă cu o persoană care vă farmecă din prima clipă.

SCORPIONUL (X.24.-XI.22.)
Ar fi bine să amânaţi întâlnirile de afaceri planificate pentru astăzi. S-ar putea să aveţi dificultăţi de comunicare. După-amiază vă pregătiţi pentru o călătorie în interesul familiei.

SĂGETĂTORUL (XI.23.-XII.21.)
Aveţi mari şanse de reuşită în toate activităţile legate de cămin şi de afaceri. Partenerii de afaceri sunt de acord cu schimbările ce le propuneţi, dar ar fi bine să ţineţi cont şi de părerile lor.

CAPRICORNUL (XII.22.-I.20.)
Relaţiile parteneriale sunt foarte bune. Pe plan profesional, însă, starea de confuzie şi atmosfera tensionată vă predispun la greşeli. Evitaţi discuţiile în contradictoriu.

VĂRSĂTORUL (I.21.-II.20.)
Intenţionaţi să faceţi o vizită la rude. Vă sfătuim să o amânaţi, pentru că există riscul să nu decurgă aşa cum v-aţi dori. În partea a două a zilei, vi se propune o colaborare.

PEŞTII (II.21.-III.20.)
Astăzi vă sfătuim să vă odihniţi, chiar dacă aveţi multe probleme de rezolvat. În prima parte a zilei sunteţi tentat să cheltuiţi o sumă mare de bani. Fiţi prudent!

„Jurnal arădean" vă ascultă

De luni până joi, între orele 11.00-13.00, la telefonul 0257.280943, redactorul nostru vă stă la dispoziţie.

ARAD. Dl. Turda Vasile, de pe str. Constituţiei, ne-a sunat foarte revoltat: „Îi invităm pe susţinătorii proiectului Arad - Capitală Culturală Europeană să facă o vizită în Aradul Nou, partea dreaptă către Timişoara, dar numai după ce se vor echipa cu cizme de cauciuc şi măşti de gaze contra mirosurilor de materii fecale şi mocirlei, mirosuri care durează de doi ani de zile. Atunci, înainte de alegerile locale, au început lucrările la canalizare şi nu s-au terminat nici până astăzi, deşi termenul era în noiembrie 2013. Să mai aşteptăm până la alegerile locale din 2016?".

Dl. **I. S.** din Sâmbăteni are un mesaj pentru Poliţie - „Felicit Poliţia Română pentru activitatea de prindere a braconierilor din Sâmbăteni!" - şi unul pentru presă - „Atenţie, la muşamalizarea dosarelor! Braconierii se laudă în sat cu persoane sus-puse. Avem încredere în presă".

Dl. **A. C.** este revoltat că „două străzi din centru - Decebal şi Dragalina - sunt praf" şi din acest motiv „circulaţia, mai ales dimineaţa, prin faţa marilor licee este infernală. Oare nu se puteau face aceste lucrări în vacanţă?". **JA-V.F.**

DENUMIREA VALUTEI	BNR	BCR		BRD		Intesa Sanpaolo Bank		Banca Românească		Nextebank		Alpha Bank		Banca Comercială Feroviară		Casa de schimb LUXOR	
		C	V	C	V	C	V	C	V	C	V	C	V	C	V	C	V
Euro	4.40	4.32	4.47	4.32	4.47	4.34	4.42	4.37	4.43	4.36	4.44	4.33	4.47	4.36	4.44	4.38	4.41
Dolar SUA	3.41	3.34	3.50	3.35	3.49	3.37	3.45	3.38	3.44	3.36	3.47	3.31	3.51	3.37	3.47	3.39	3.43
Forint	0,0141	0,0135	0,0147	0,0131	0,0147	0,0135	0,0145	-	-	0,0135	0,0147	-	-	-	-	0,0141	0,0143
Gram aur	134.59																

Vremea

Miercuri, 24 septembrie

www.aradon.ro

7° LA ORA 6 — temperaturile se vor situa între 6 şi 7 grade. Vântul va sufla cu 6 km/h dinspre ENE.

17° LA ORA 18 — temperaturile se vor situa între 16 şi 17 grade. Vântul va sufla cu 9 km/h dinspre ESE.

Ziua precedentă

Arad	7-16	Umiditate:	82 %
Lipova	7-16	Presiune:	982,05 mb
Chişineu- Criş	7-16	Precipitaţii:	20 %
Săvârşin	6-15	Vânt:	22,53 km/h
Sebiş	6-15	Direcţie vânt:	VNV

Soarele

Răsare: 07:23
Apune: 19:29

Azi

Temperaturile se vor situa între 7 şi 17 grade. Vântul va sufla cu 6 - 7 km/h, dinspre ENE-ESE.

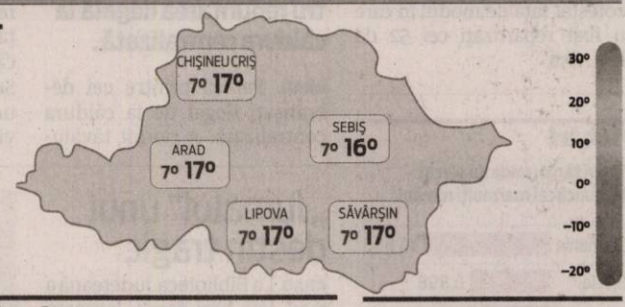

FAZELE LUNII

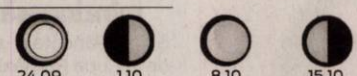

24.09. 1.10. 8.10. 15.10.

MIERCURI	JOI	VINERI	SÂMBĂTĂ
7° 17° mai mut senin	8° 17° parţial înnorat	8° 18° probabil o avesă sau o furtună	10° 20° senin

Calendar

Biserica ortodoxă: Sf. M. Mc., întocmai cu apostolii, Tecla; Sf. Cuv. Siluan Athonitul (Post)
Biserica greco-catolică: Sf. m. Tecla
Biserica romano-catolică: Sf. Gerard, ep. m.

Prognoză pentru trei zile

Temperaturile minime vor fi cuprinse între 8 şi 10 grade, iar cele maxime între 17 şi 20 grade.

Temp.minime: 8 - 10 °C
Temp.maxime:17 - 20 °C.

JURNAL ARĂDEAN
B-dul Revoluţiei nr. 62, Arad
Auditat de BRAT
Reclamaţii difuzare: 0257/212.032

Director de vânzări: Mircea Ţişcă (8427)
Secretariat: 0257.281802 (centrala), fax - 0257.212.012
Şef departament difuzare: Carmen Csordas
Marea publicitate: 0257.280904
Mica publicitate: 0257.210775; B-dul Revoluţiei, nr. 81
Tiparul executat la: Tipografia Russmedia Kft. Debrecen

Redactor şef: Adriana Barbu (8416) Responsabil de număr: Vasile Filip
Secretar general de redacţie: Gabriela Groza (8423); Departamente: Eveniment: Simona Buţaru, Monica Ardelean (8405), Alin Gherasim (8417), Ioana Costaş (8414); Politic: Simion Todoca (8434); Economic: Andreea Pintea (8415); Cultură, Învăţământ: Vasile Filip (8421); Social: Diana Duţu (8413); Sport: Daniel Scridon (8424), Leo Sfâra (8422), Dan Lazăr (8406).
Tehnoredactare: Ghizela Şerban (8409), Munteanu Daniel (8411).
REDACŢIE: tel. 0257.281802 (centrala); fax 0257.212.012, 0257.228.592; e-mail:redactia.jurnalaradean@russmedia.ro, adevaruldearad@russmedia.ro, publicitate.jurnalaradean@russmedia.ro, publicitate.adevarul@russmedia.ro

Arădenii joacă la Oradea

ARAD. Două spectacole ale arădenilor vor fi jucate la Oradea în cadrul celei de a doua ediții a Festivalului Internațional de Teatru Oradea (FITO) care include și ediția XX a Festivalului Internațional de Teatru Scurt (FITS), Festivalul de Teatru Fringe și Festivalul de Teatru pentru Copii Arcadia.

Joi, 25 septembrie, trupa arădeană va susține spectacolul „Perplex" de Marius von Mayenburg, în regia lui Theodor Cristian Popescu, în cadrul FITS, festival concurs a cărui selecție a fost realizată de criticul de teatru Ion Parhon. Spectacolul va intra în concurs alături de alte producții realizate pe importante scene ale țării, printre care Teatrul de Comedie București, Teatrul Național Timișoara, Teatrul Național din Cluj, Teatrul Nottara București, Teatrul ACT, Naționalul craiovean și cel din Târgu - Mureș.

Cel de-al doilea spectacol arădean este „Dl Goe și Vizita", producție a secției Marionete, care va fi jucat sâmbătă, 27 septembrie, în fața publicului Festivalului de Teatru pentru Copii Arcadia. „Dl Goe și Vizita" este realizat de Lăcrimioara Szlanko, având distribuția: Oana Iurcu, Loredana Alexandrescu și Lăcrimioara Szlanko.

La ediția precedentă a FITS de la Oradea, teatrul arădean s-a aflat printre laureați, Alina Herescu fiind recompensată cu Premiul pentru cea mai bună scenografie, pentru spectacolul TĂIETURA. **JA - M.A.**

Bătaie de joc cu... plata facturilor

Arădenii, consumatori de gaz, sunt invitați de compania E.ON Gaz să dea singuri de capătul facturilor pe care firma Total Post nu le-a mai distribuit.

Arădenii, „invitați" să-și ceară facturile prin e-mail — Foto: JA

ARAD. Cititorii Jurnalului arădean au continuat să sune zi de zi la redacție. Facturile E.ON Gaz nu ajungeau în continuare la ei și nu puteau să-și plătească conștiincioșii dările la firma de distribuție. Ce e de făcut? Reprezentanții E.ON Gaz ne spun exact același lucru pe care ni l-au spus acum o săptămână: să plece arădenii în căutarea facturilor. Până când? Când vor veni facturile? Când se va reveni la normal? Nu se știe. Pentru obligațiile lor nu au răspuns. Dar, nu-i așa, cât de greu e pentru un arădean de 80 de ani să-și deschidă laptop-ul sau desktop-ul, să scrie companiei de gaz un mail că nu a primit factura, să aștepte ca aceasta să-i ajungă în format electronic înapoi pe mail, să o imprime și să fugă repede la bancă ca să o plătească, ca nu cumva să treacă cele 45 de zile de grație oferite de firmă? Sau, dacă aceasta pare greu, să sune la companie și să aștepte factura să vină prin fax.

Nicio altă variantă

Ce altă variantă ar fi să poți să-ți plătești factura? Mai niciuna. De ce spunem acest lucru? Pentru că am aflat cazuri în care arădenii s-au deplasat la Punctul de lucru cu publicul al E.ON Gaz de pe Bulevardul Revoluției pentru a vedea ce e de făcut. Acolo au dat de zeci de persoane care stăteau la rând, de mai bine de o oră, pentru a ajunge la una dintre doamnele de la birou și pentru a-și cere facturile sau a le plăti. Doar că aici nu se eliberează facturi și nici nu se încasează! Scurt pe doi! Ce e de făcut? Poate că doar ce au făcut unii dintre arădeni, cititori ai ziarului și site-ului nostru, chiar ieri: s-au îndreptat cu problema lor spre cei care trebuie să le apere drepturile: Comisariatul Județean pentru Protecția Consumatorului. Și, cel puțin aici nu a fost cu pierdere de timp, pentru că , vă spunem doar informativ, Protecția Consumatorului se află chiar lângă Punctul de Lucru al E.ON Gaz.

Unde e normalitatea?

Nu am intrat încă în posesia unui contract de furnizare de gaz pentru a vedea care sunt exact prevederile contractuale, dar regulile de bun simț, elementare, care nu credem că ar putea fi încălcate, spun clar că obligația consumatorului este de a-și plăti factura, nu de a merge pe urmele unei „scrisori pierdute" de E.ON Gaz. Cum tare ne e greu să credem că arădeanul consumator de gaz trebuie să rezolve problemele dintre E.ON Gaz și firma cu care a semnat societatea pentru distribuirea facturilor.

Dacă nu avem dreptate, ne întrebăm doar dacă așa va fi pe viitor, dacă asta va fi regula: lună de lună, arădeanul va adresa cereri scrise prin e-mail sau fax cu rugămintea: „Domnilor de la E.ON Gaz vă rugăm respectuos să ne spuneți cât avem de plătit în această lună. Ne cerem scuze dacă suntem în întârziere și vă rugăm nu ne calculați penalități în următoarele două luni, doar până când vom deveni experți în scris cereri de emitere facturi pe mail sau fax. Vă mulțumim anticipat".

JA – A.B.; I.C.

Răspunsuri oficiale și tăceri

Răspunsul dat de compania de gaz arădenilor prin intermediul ziarului nostru în urmă cu o săptămână și care a fost repetat ieri este următorul (dincolo de telefoanele la care trebuie sunat pentru a lămuri ce e cu factura): „Compania noastră depune toate eforturile pentru a preveni apariția unor eventuale disfuncționalități în ceea ce privește livrarea facturilor și de aceea feedback-ul primit de la clienții noștri (...) este foarte important pentru a putea interveni punctual și prompt în remedierea acestora". Dacă aveți de gând să sunați la Total Post pentru a întreba de factura dvs. de gaz, nu o faceți. Am sunat noi, în repetate rânduri și nu răspunde nimeni. Vă lăsăm la îndemână datele de contact furnizate de E.ON Gaz, pentru a vă cere facturile, în condițiile în care altă cale, spun reprezentanții societății, nu există: Centrul de Servicii Clienți - 0801 000 366 sau 0265 200 366, fax 0265 200 367, e-mail serviciiclienti@eon-romania.ro.

UVVG continuă înscrierile pentru anul universitar 2014-2015

*** Nu se percepe taxă de înscriere și nici taxă de admitere**

Universitatea de Vest „Vasile Goldiș" din Arad continuă înscrierile pentru anul universitar 2014-2015 la cele 28 specializări licență, 24 programe nivel masterat, 8 cursuri postuniversitare de specialitate, Școală doctorală în domeniul Medicină și Biologie, Școală postdoctorală - conform proiectelor europene existente la UVVG.

* La specializarea **ASISTENȚĂ SOCIALĂ** din cadrul Facultății de Științe ale Educației, Psihologie și Educație Fizică și Sport **nu se plătește taxă de școlarizare** pentru anul I de studiu 2014-2015 (școlarizare gratuită).

Cadrele didactice din învățământul preuniversitar beneficiază de o reducere de 25% din taxa de școlarizare.

Viitorii studenți pot opta pentru studii de licență și masterat în domeniul: juridic, economic, marketing, administrarea afacerilor, psihologie, științe ale educației, asistență socială, educație fizică și sport, științe umaniste, politice și administrative, biologie, ecologie și protecția mediului, informatică (română sau engleză), silvicultură.

*** Universitatea de Vest „Vasile Goldiș" acordă locuri de școlarizare gratuită, în număr nelimitat,** studenților merituoși, prin Bursele „Vasile Goldiș", precum și condiții avantajoase pentru cazare și masă.

*** Nu se percepe taxă de înscriere și nici taxă de admitere**

Facilități acordate studenților:

* Absolvenții de liceu, promoția 2014, care au obținut media la bacalaureat cuprinsă între 8,50 și 10 beneficiază de școlarizare gratuită pentru semestrul I al anului I de studiu (bursa Vasile Goldiș). **Bursele acordate sunt nelimitate, cu posibilitatea menținerii bursei pentru toți anii de studiu în urma obținerii unor rezultate bune la învățătură în sesiunile de examene**.

Beneficiază de reduceri ale taxei de școlarizare:

• Studenții care achită integral taxa de școlarizare; • Studenții care provin din aceeași familie; • Studenții șefi de promoție 2014 și olimpicii, care au obținut locurile I, II, sau III la olimpiade naționale, sau internaționale; • Studenții care urmează a doua specializare la nivel licență în cadrul universității, indiferent de forma de învățământ; • Studenții care urmează a doua specializare la nivel licență, absolvenți ai UVVG cu diplomă de licență, sau absolvenți ai colegiilor universitare din cadrul UVVG, sau absolvenți ai Colegiului particular „Vasile Goldiș" Arad; • Studenții care urmează o specializare la nivel masterat, sau curs postuniversitar, absolvenți ai UVVG; * Studenții care fac parte din categoria personalului clerical.

Programe postuniversitare:

Universitatea de Vest „Vasile Goldiș" din Arad organizează din această toamnă programe postuniversitare de formare și dezvoltare profesională continuă, cu următoarele specializări:

Facultatea de Științe Economice: Marketing în turism și servicii; Marketingul vânzărilor; Marketingul și managementul operațiunilor logistice; Marketingul serviciilor poștale și de curierat; Contabilitatea și fiscalitatea firmei; Administrarea și finanțarea proiectelor; Administrarea și dezvoltarea resurselor umane în afaceri

Facultatea de Științe Umaniste, Politice și Administrative: Managementul comunicării în sectorul public; Valorificarea patrimoniului istoric local.

Toate programele postuniversitare sunt acreditate de către Ministerul Educației Naționale. Programele sunt adresate absolvenților cu diploma de licență. Admiterea se face pe bază de dosar, iar durata programelor postuniversitare sunt între 180 și 200 de ore. Taxe promoționale (1200 RON).

Taxa în anul universitar 2014-2015 se poate plăti integral, sau în 4 rate, sau în 9 rate lunare.

Universitatea de Vest „Vasile Goldiș" din Arad școlarizează absolvenți de liceu cu sau fără diplomă de bacalaureat prin colegii, la învățământul terțiar nonuniversitar.

Acte necesare la înscriere: diplomă de bacalaureat, sau adeverință de promovare a liceului (fără diplomă de bacalaureat); certificat de naștere (copie legalizată); certificat de căsătorie (copie legalizată); adeverință medicală; 3 fotografii format ¾; dosar plic.

ADMITEREA ÎN ANUL UNIVERSITAR 2014-2015 se face pe bază de concurs de dosare.

Înscrieri: Rectorat, (B-dul Revoluției nr.94-96), telefon 0257/280373, de luni până vineri: 8,00-18,00; sâmbătă și duminică: orele 8,00-13,00; Informații suplimentare pe site-ul: www.uvvg.ro.

Biroul de presă al UVVG
Daniel Albu

(658406)

aradjob.ro

Sentință amânată pentru Buleu

TIMIȘOARA. Au amânat pronunțarea sentinței pentru sfârșitul lunii septembrie. Încă o săptămână de așteptare după ce judecătorii Curții de Apel Timișoara au amânat, marți, pronunțarea unei sentințe definitive și irevocabile în ceea ce-l privește pe Adrian Buleu. Magistrații nu și-au motivat amânarea, ci doar au anunțat-o. Marți, 23 septembrie, Curtea de Apel Timișoara trebuia să pronunțe sentința definitivă în dosarul Abel Apostol, unde Adrian Buleu a fost condamnat pentru omor, în primă instanță, de către Judecătoria Caraș-Severin, la 13 ani de închisoare cu executare și plata a 110.000 euro cu titlu de daune familiei Apostol. Judecătorii Curții de Apel Timișoara au hotărât ca pronunțarea sentinței definitive în acest dosar să fie amânată pentru 30 septembrie 2014. **JA – I.C.**

Polițiștii au dirijat circulația

„Boicotat" de o autocisternă

ȘIMAND. Trafic rutier a fost îngreunat marți, în jurul orei 11.20, pe drumul Arad-Oradea, pe raza comunei Șimand. Șoferul unei autocisterne în care era încărcat ciment a oprit pe marginea drumului după ce a observat că dintr-una din roți iese fum. S-a circulat timp de mai bine de 45 de minute - la indicațiile polițiștilor - alternativ, pe un singur sens, în ambele sensuri, până la curățarea șoselei de cimentul care - învârtit de cisterna -, a căzut pe partea carosabilă. **JA – I.C.**

SC LACTO FOOD SRL
Angajează:
ambalatori producție, șef producție si persoană pentru departament import (cunoștințe lb. engleză).
Salariu atractiv. Informații la tel.: 0729009115
(683674)

Energovoltaic
life is energy
SOLUTII INTEGRATE FOTOVOLTAICE PENTRU CASA SI AFACEREA TA !
CONSULTANTA, PROIECTARE SI EXECUTIE PENTRU ORICE TIP DE LUCRARI ELECTRICE.
Arad, str Metianu nr. 2, et 1, ap 3 corp A
TEL: +40 357 414230; FAX: +40 357 414231
www.energovoltaic.ro
(666716)

GRATIS
cu bilet de trimitere de la Medicul de Familie
Servicii spitalizare de zi și consultații în contract cu CASJ Arad
• Chirurgie Generală
• Gastroenterologie
Anumite tipuri de tumorete, lipoame, plagi, abcese, chisturi –mica chirurgie, etc.
Esofagita, Gastrita, Duodenită acută, Ulcer gastroduodenal, Colecistită, etc.

Arad: 0257 - 213 888 LaurusMedical clinics
www.laurusmedical.ro
(146421)

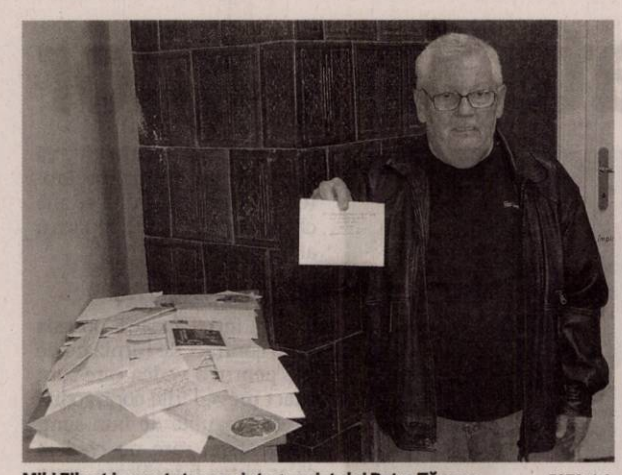

Miki Eibert i-a purtat noroc integramistului Petre Tănase FOTO: A.G.

Avem un câştigător la „Cuvinte norocoase!”

ARAD. O nouă etapă a concursului nostru de integrame „Cuvinte norocoase!” şi-a desemnat, ieri, câştigătorul. Au intrat în concurs toţi cititorii care neau trimis într-un plic, până la data de 20 septembrie 2014, integramele completate (din perioada 2-15 septembrie a.c.), alături de un singur talon de concurs, completat şi el la toate rubricile.

În urma extragerii, dintre plicurile participante, Miki Eibert, abonat fidel al ziarului Jurnal arădean, l-a scos la lumină pe cel al integramistului Petre Tănase din Arad, str. Făt-Frumos nr.39, bl.A1, sc.1, ap.23. Îl aşteptăm la redacţia Jurnal arădean, de pe Bulevardul Revoluţiei, nr. 62, etaj II, joi, 25 septembrie 2014, ora 12.00, pentru a-şi ridica obiectul de uz casnic câştigat.

JA-D.D.

ITM Arad este la dispoziţia publicului

ARAD. Începând de la 1 octombrie, Inspectoratul Teritorial de Muncă (ITM) Arad pune la dispoziţia cetăţenilor un serviciu de permanenţă. „Astfel, inspectorii de muncă pe linia relaţiilor de muncă şi a securităţii şi sănătăţii în muncă vor răspunde publicului cu competenţă şi profesionalism atât în zilele de repaus, cât şi în zilele de sărbători legale, precum şi în timpul orelor din afara programului de lucru” - se arată într-un comunicat de presă remis redacţiei Jurnal arădean.

Serviciul de permanenţă a fost organizat în ideea de a veni în sprijinul cetăţenilor arădeni, în aşa fel încât, la nevoie, aceştia să beneficieze asistenţă şi consiliere de specialitate, în fiecare zi a săptămânii, la orice oră. Lista inspectorilor de muncă care vor efectua serviciul de permanenţă (cu numerele de telefon disponibile) va fi publicată şi va putea fi accesată pe site-ul ITM Arad (www.itmarad.ro), începând de la 1 octombrie.

JA-D.D.

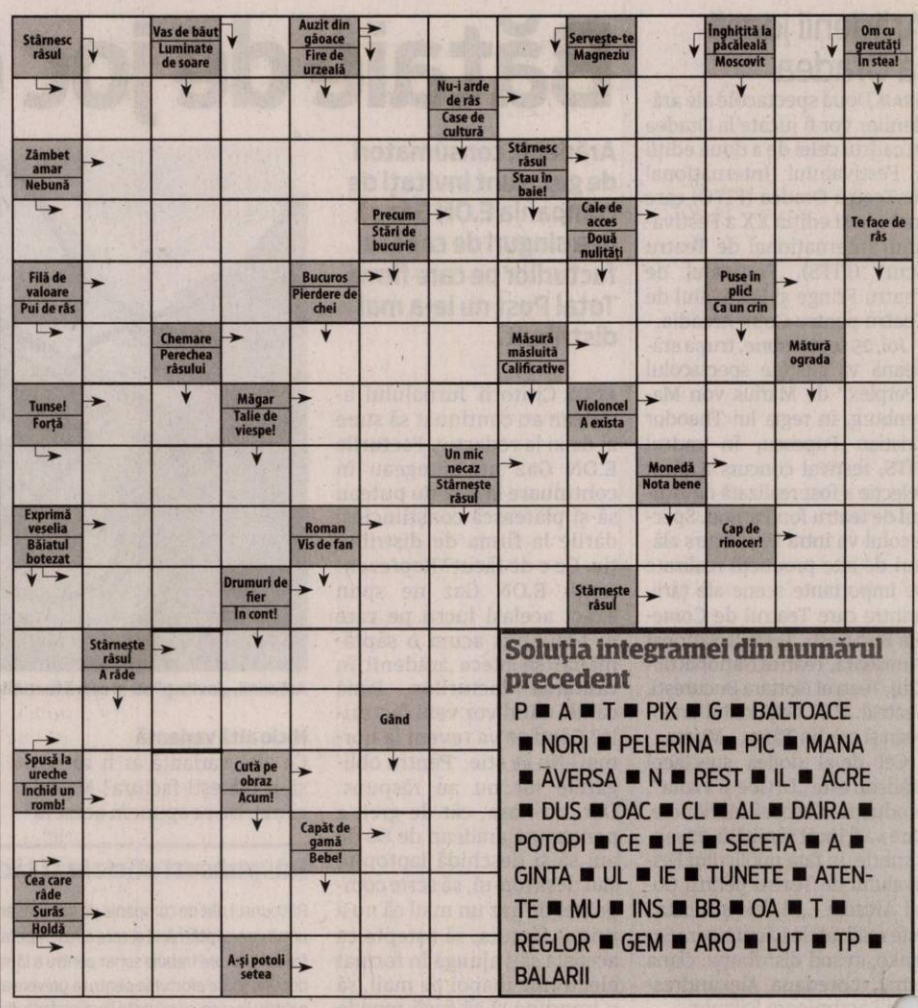

Soluţia integramei din numărul precedent

P ■ A ■ T ■ PIX ■ G ■ BALTOACE ■ NORI ■ PELERINA ■ PIC ■ MANA ■ AVERSA ■ N ■ REST ■ IL ■ ACRE ■ DUS ■ OAC ■ CL ■ AL ■ DAIRA ■ POTOPI ■ CE ■ LE ■ SECETA ■ A ■ GINTA ■ UL ■ IE ■ TUNETE ■ ATENTE ■ MU ■ INS ■ BB ■ OA ■ T ■ REGLOR ■ GEM ■ ARO ■ LUT ■ TP ■ BALARII

Reţeta zilei

Prăjitură cu ricotta şi nuci

INGREDIENTE: 150 g nucă puţin prăjită, 150 g unt moale, 150 g zahăr, 5 ouă, 150 g ricotta, 40 g făină, coajă portocală, esenţă de vanilie.

MOD DE PREPARARE: Frecăm untul cu zahărul până se obţine consistenţa unei creme. În acest moment se adaugă gălbenuşurile, făina, esenţa de vanilie, ricotta. Se amestecă bine şi se adaugă nucile, un pic prăjite, şi albuşurile bătute spumă. Amestecând uşor turnăm compoziţia într-o tavă (23 cm) şi dăm la cuptorul preîncălzit la 190C pentru aproximativ 30 minute. Scoatem şi lăsăm la răcit în tavă.

MOD DE SERVIRE: Prăjitura cu ricotta şi nuci poate fi unsă cu un amestec de brandy şi gem de caise sau cu un amestec de mascarpone şi ricotta.

Poftă bună!

Pentru mai multe reţete intră pe www.culinar.ro

Citire apometre

Joi, 25.09.2014. Partizanilor, Gelu, Pescarilor, Grădina Poştei, Cehov, Crasna, Egalităţii, Doinei, Odobescu, Tocilescu, Buciumului, Rândunicii, Vezuviu, D. Zamfirescu, I. Minulescu, I. Agârbiceanu, Romaniţei, Păpădiei, Vărădiei, Rozelor, Râşnov, Viitorului, Someşului, Câmpul Florilor, Trenului, Abatorului, Latină, Biruinţei, Venus, I. Raţiu, A. Karoly, E. Murgu, Pionierilor, Conduraşilor, Calvin, p-ţa Pompierilor, C. Gergely, E. Teodoroiu, V. Goldiş, Cicio Pop, M. Eminescu, Transilvaniei, Ghe. Şincai, Sinaia, Cuza Vodă, Ghica Vodă, Ialomiţei, Spătarul Borcea, Reşiţei, Malul Mureşului, Dragalina, Târnavelor, Aviator Georgescu, B. Margareta, Unirii, N. Bălcescu, P-ţa A. Iancu, Episcopiei, V. Alecsandri, I. Chendi, Voltaire, L. Blaga, I. Georgescu, Desseanu, O. Goga, S. Gyula, I.L. Caragiale, D. Sibii, Horia, V. Babeş, I. Sava, p-ţa M. Viteazul, Cloşca, Ghe. Popa, V. Milea, I. Vidu, Călugăreni, Andreescu, Decebal, R. Cârpenişan, C. Petreanu, A. Vlad, O. Băncilă, T. Ceotea, P-ţa Mică.

Programe TV miercuri, 24 septembrie

TVR 1

06.00 Zestrea românilor. (R)
06.30 Legendele palatului, prinţesa Ja Myung
07.10Legendele palatului, prinţesa Ja Myung
07.50 Zon@. Producător Dan Cadar
08.00 Telejurnal matinal
09.00 Micul Dracula. - Marea Britanie 2006-2011
09.30 Starea naţiei. (R) din 16 septembrie
10.20 Biziday. (R) Prezintă Moise Guran
11.30 Garantat 100%. (R)
12.20 România în 5 minute
12.30 Vreau să fiu sănătos!
13.00 Opre Roma
14.00 Telejurnal
14.55 Clubul celor care muncesc în România
15.30 Convieţuiri
16.50 Legendele palatului, prinţesa Ja Myung
18.10 Europa mea. (R)
18.50 Clubul celor care muncesc în România
19.00 Meteo
19.10 Aşa-i românul! (R)
19.30 Starea naţiei
19.45 Sport

20.00 Telejurnal. Meteo
21.00 Vorbeşte liber! Moderator Sorin Avram Jurnalişti: Anda Docea, Oana Cucurezeanu, Cristina Spiru, Razvan Gheorghe, Sorin Faur
22.00 Biziday. Prezintă Moise Guran. Producător Moise Guran
22.50 Clubul celor care muncesc în România. Aegon. Producător Moise Guran
23.00 Starea naţiei. Emisiune de Dragoş Pătraru Redactor tv Dana Armaşu
24.00 Garantat 100% (R) Moderator Cătălin Ştefănescu
00.55 Prin Ţara Zânelor (redifuzare) Epicentrul
01.25 Zestrea românilor. (R) Strodul Rusaliilor
01.55 România în 5 minute. (reluare)

PRO TV

07.00 Ştirile PROTV. Ce se întâmplă, doctore?
10.00 La Maruta. (r)
11.30 Trandafirul negru. (r)
12.30 Dădaca. Ep. 8, an 3. Producţie: SUA, 1993 1999. Regia: Dorothy Lyman, Lee Shallat Chemel, Gail Mancuso. Cu: Fran Drescher, Charles Shaughnessy, Madeline Zima, Daniel Davis, Lauren Lane
13.00 Stirile PROTV
14.00 Film serial: Trandafirul negru ep. 8. Titlu original: Karagul aka Black Rose. Producţie: Turcia, 2013. Regia: Murat Saracoglu. Cu: Ece Uslu. Gen: drama
15:00 Un tata responsabil. Titlu original: The Boys are back. Producţie: Australia, UK, 2009. Regia: Scott Hicks. Cu: Clive Owen, Julia Blake. Gen: drama. Vremea
17.00 Stirile PROTV
17.30 La Maruta
19.00 Stirile PROTV

20.30 Anotimpul vrăjitoarei. Regie: Dominic Sena. Producţie: SUA 2011. Cu: Nicolas Cage, Ron Perlman, Stephen Campbell Moore, Stephen Graham, Ulrich Thomsen, Claire Foy. Gen: acţiune
22.30 Stirile PROTV
23.05 În mintea criminalului ep. 2, sezon 5. Titlu original: The Mentalist. Regie: Bruno Heller. Producţie: SUA, 2008. Cu: Simon Baker
00.00 Dexter. Ep.7, sezon 7. Producţie: SUA, 2006 Cu: Michael C. Hall, Julie Benz. Gen: actiune
01.00 Dadaca. (r)
01.30 Anotimpul vrajitoarei. (r)
03.00 Stirile PROTV. (r)
04.30 In mintea criminalului. (r)
05.30 La Maruta. (r)

ANTENA 1

08.00 Divertisment: ' Neatza cu Razvan si Dani. (live)
10.50 In gura presei cu Mircea Badea
11.40 Teleshopping
12.00 Reality-show: Mireasă pentru fiul meu (sezonul 4). (live)
13.00 Observator. (live)
14.00 Reality-show: Mireasă pentru fiul meu (sezonul 4). (live)
16.00 Observator. (live)
17.00 News Magazine: Acces direct cu Simona Gherghe. (live)
19.00 Observator. Observatorul Antenei 1 este construit ca un jurnal de atitudine, în care subiectele mari, grave, naţionale contează şi nu suferă în competiţia cu soluţia facilă a ştirilor sângeroase. Ştiri, reportaje, anchete, informaţii utile şi de ultimă oră. Fii în pas cu vremea şi cu vremurile! (live)

20.30 Hoti de onoare. An de productie: SUA 2008. Cu: Antonio Banderas, Morgan Freeman. Jack Monahan este un hot amator a carui viata nu este deloc usoara. Soarta sa se va schimba insa odata cu intalnirea cu Ripley, un coleg de bransa cu un background profesional mult mai bogat decat al sau. Cum Ripley trebuie sa returneze o datorie foarte mare unor mafioti rusi pentru care acestia il ameninta cu moartea, el decide sa puna la cale o lovitura de o anvergura deosebita...
22.30 Divertisment: Un Show Păcătos cu Dan Capatos. (live)
23.00 Un Show Păcătos cu Dan Capatos. (live)
02.00 Hoti de onoare. (r)

HBO

06.00 Scooby-Doo: Seara talentelor. Animaţie, SUA, 2013. Regia: Victor Cook.
07.20 Lincoln. Dramă, SUA, 2012. Regia: Steven Spielberg.
09.50 Stuart Little 2. Comedie, SUA, 2002. Regia: Rob Minkoff. Cu: Geena Davis, Hugh Laurie, Jonathan Lipnicki, Anna Hoelck, Ashley Hoelck
11.10 Prieteni buni. Familial, SUA, 2013. Regia: Robert Vince.
12.35 Sparkle. Dramă, SUA, 2012. Regia: Salim Akil.
14.30 Iubire în bagaje. Comedie, SUA, 2013. Regia: David E. Talbert.
16.05 Fără complicaţii! Comedie, Germania, 2012. Regia: Christine Hartmann.
17.40 Limba turcă pentru începători. Aventuri, Germania, 2012. Regia: Bora Dagtekin.
19.30 Vicepretedinta - III, Ep. 10: New Hampshire

20.00 Marea mahmureală 3. Comedie, SUA, 2013. Regia: Todd Phillips. Cu: Bradley Cooper, Ed Helms, Zach Galifianakis, Justin Bartha, Ken Jeong
21.40 Citatia. Thriller, SUA, 2013. Regia: Peter Sullivan. Cu: Cuba Gooding Jr., Ashley Scott, Bailey Chase, James Hong, Tichina Arnold
23.15 Californication - VII, Ep. 10
23.50 Imperiul din Atlantic City - V, Ep. 3
00.55 Marea mahmureală 3. Comedie, SUA, 2013. Regia: Todd Phillips. Cu: Bradley Cooper, Ed Helms, Zach Galifianakis, Justin Bartha, Ken Jeong
02.35 Iron Sky. Invazia. Comedie, Finlanda, 2012. Regia: Timo Vuorensola. Cu: Julia Dietze, Christopher Kirby, Götz Otto

TVR 2

09.00 5 minute de istorie 09.10 Cape cod Sezonul merişoarelor 10.10 Omul cu chitara 11.00 Enescu 11.10 Destine ca-n filme 12.00 Vedeta familiei 13.00 Interviurile Festivalului Enescu 2013 13.50 Enescu 14.00 Planeta însetată 15.00 Povestitorul: Legendele Greciei Antice 15.30 Povestitorul: Legendele Greciei Antice 16.00 Carabinierii 17.00 O poveste... cu cântec 17.30 Spectacolul lumii… 18.00 Telejurnal 18.30 Planeta însetată 19.00 Taipan Cel mai veninos şarpe din lume 20.10 Coliziunea 21.50 Enescu 22.00 Ora de ştiri 23.00 CSI: Crime şi investigaţii

AXN

08.10 90210 09.05 Mesaje de dincolo 10.05 NCIS: Los Angeles 11.05 Sue Thomas 12.10 Stargate Universe 13.10 Hawaii 5.0 14.10 Sherlock Holmes şi Dr. Watson 15.10 Mesaje de dincolo 16.10 90210 17.05 Stargate Universe 18.05 Hawaii 5.0 19.00 NCIS: Los Angeles 20.00 NCIS: Anchetă militară 21.00 NCIS: Anchetă militară 22.00 NCIS: Anchetă militară 23.00 NCIS: Los Angeles 00.00 NCIS: Anchetă militară 01.00 NCIS: Anchetă militară 02.00 NCIS: Anchetă militară 02.45 NCIS: Los Angeles 03.30 Finaluri fericite

ANTENA 3

6.00 Ştirile dimineţii 10.00 Previziunile zilei cu Sabina Iosub 11.00 Se întâmplă în România cu Maria Coman 12.00 Ştiri 13.00 Se întâmplă în România cu Maria Coman 14.00 Ştiri 15.00 Esenţial cu Alina Petrescu 16.00 Esenţial cu Alina Petrescu 17.00 - 100 de minute 18.00 - 100 de minute cu Alessandra Stoicescu 18.45 La ordinea zilei cu Dana Grecu şi Radu Tudor 20.30 Subiectiv 21.30 Sinteza zilei cu Mihai Gâdea 23.15 În gura presei 0.00 Ştiri 1.00 Ştiri 1.10 Sinteza zilei, reluare 2.00 Ştiri

PRIMA TV

07:00 Trăsniţii din Queens 08:00 Hawaii Five 0 09:00 Între prieteni – thriller, Canada S.U.A. 2006 11:00 Teleshopping 11:30 Haos – serial de acţiune, S.U.A. 2011 12:30 Teleshopping 13:00 Răzi şi câştigi 13:30 Teleshopping 14:00 Focus 14:30 90210 serial, S.U.A. 2008 15:30 Trăsniţii 16:00 Cusurgiii – divertisment, Sezon 1 16:30 Focus 17:00 Hawaii Five 0 serial poliţist, S.U.A. 2010 18:00 Focus 19:00 Răzi şi câştigi – divertisment interactiv 19:30 Cireasa de pe tort 20:30 Cronica Cârcotaşilor 22:30 Cusurgiii 23:00 Click! 00:00 NCIS

CINEMAX

07:00 Calendarul 08.15 Invincibilul 10.25 Refugiaţii 12.00 Temple Grandin 13.50 Vecinul 15.25 Charlotte Gray 17.25 Invincibilul Dramă, Marea Britanie, 2001 19.35 Fraţii Brooklyn Brooklyn Brothers Beat the Best 21.15 Omul care a dat mâna cu Vincente Fernandez Dramă, SUA, 2012 23.00 Cartelul crimelor 00.00 Vânătorii de cadavre Acţiune, SUA, 2013 01.30 Printre fumuri Comedie, SUA, 1978 02.55 Atingerea păcatului Dramă, China, 2013 05.00 Adâncurile Aventuri, SUA, 1977. Regia: Peter Yates. Cu: Jacqueline Bisset

B1

09.55 Business B1 la zi 10.00 ŞTIRILE DIMINEŢII (d) 10.55 Business B1 la zi 11.00 EVENIMENTUL ZILEI (direct) 12.00 Ştirile B1 (d) 13.00 TALK B1 (d) 14.00 ROMÂNIA, ACUM (d) 15.00 Ştirile B1 (d) 16.00 ROMÂNIA, ACUM (d) 17.00 BUTONUL DE PANICĂ (d) 18.00 Ştirile B1 (d) 19.00 AKTUALITATEA B1 (d) 20.00 BUNĂ SEARA, ROMÂNIA (d) 21.30 SUB SEMNUL ÎNTREBĂRII (d) 23.00 LUMEA LUI BANCIU (d) 00.00 Ştirile B1 (d) 01.00 Sub semnul întrebării (r) 02.10 Bună seara, România (r)

ACASĂ

06.15 Casa de alaturi 07.15 Minciuna 08.15 Tanar si nelinistit 09.15 Teleshopping 09.30 Clona 10.30 Teleshopping 10.45 Sot de inchiriat 11.45 Pentru ca te iubesc 13.00 Culorile iubirii 14.30 Legaturi riscante 15.30 Minciuna 16.30 Tanar si nelinistit 17.30 Clona 18.30 Sot de inchiriat 19.30 Pentru ca te iubesc 20.30 Culorile iubirii Cu: Erick Elias, Esmeralda Pimentel 22.00 Legaturi riscante 23.00 Casa de alaturi 00.00 Clona 01.00 Razboiul sexelor 02.30 Doamne de poveste 03.30 Doctorul casei 04.30 Razboiul sexelor

PRO CINEMA

08:30 Acasa in bucatarie 09.30 Doamne de poveste 10.30 Batman 11.30 Lara, episodul 23 12.30 Jocul minciunilor episodul 19 13.30 La Maruta 15.00 Lara 16.00 La Bloc 17.00 Jocul minciunilor 18.00 Seinfeld 19.00 La Bloc 20.00 Vine politia! 21.00 Seinfeld 22.00 Cealalta femeie Dupa ce fiica ei Isabel ii moare in brate la o zi după nastere, Emilia Greenleaf traverseaza o perioada neagra, fiind copleşită de suferinta si sentimente de vinovatie. 00.15 Cobra 11 in alerta01.15 Cealalta femeie 03.00 Vine politia!

DIVA

06.00 Anatomia lui Grey 07.00 Paradisul lui Michelle 08.00 Neveste disperate 09.00 Soţia perfectă 10.00 Hercule Poirot 12.00 Aproape legal 13.00 Paradisul lui Michelle 14.00 Anatomia lui Grey 15.00 Soţia perfectă 16.00 Hercule Poirot 18.00 Neveste disperate 19.00 Haven 20.00 Cu sânge rece 21.00 1 ocazie, 2 dansatori – Drama, USA 2013 23.00 Neveste disperate 00.00 Neveste disperate 01.00 Ofiţeri începători 02.00 Aproape legal 03.00 Hercule Poirot 04.30 Neveste disperate

ANTENA STARS

06:15 Star magazine 08:0 Star news 09:00 STAR MATINAL (cu Rocsana Marcu si Razvan Botezatu) 12:00 STAR MAGAZINE 14:00 NECENZURAT (cu Adriana Bahmuteanu) 16:00 STAR MAGAZINE (cu cu Laura Micovschi) 17:00 Agentul Vip (reluare) 18:55 STAR NEWS (cu Andra Trandas) 19:45 RAI DA' BUNI (cu Mihai Morar) 21:45 STAR NEWS (cu Andra Trandas) 22:00 AGENTUL VIP (cu Cristian Brancu) 00:15 STAR NEWS (cu Andra Trandas) 00:30 Răi da' buni (reluare) 02:30 Asistentele (r) 03:00 Star magazine (reluare) 04:00 Star News (r)

RTL KLUB

06.30 Top Shop 07.00 Desene animate 08.35 Ştiri 09.08 În fiecare dimineaţă! 13.50 Reflector 14.05 Focus 14.45 Budapesta, zi şi noapte (rel.) 16.00 Masterchef 17.10 Moştenirea (s) 20.00 Masterchef 21.05 Budapesta, zi şi noapte (s) 22.30 Între prieteni (s) 23.05 Suleiman (s) 0.15 Ştiri 0.55 Pe lângă casă 01.30 Reflector 01.45 Uitat (s)

REDACŢIA NU ŞI ASUMĂ RESPONSABILITATEA PENTRU EVENTUALELE SCHIMBĂRI

UNIVERSAL

06.00 Patruzeci de zile şi nopţi – Sci-fi, USA 2012 08.00 Mike şi Molly 08.30 Mike şi Molly 09.00 O familie de poliţişti 10.00 Castle 11.00 Hawaii 5.0 12.00 Mike şi Molly 13.00 CSI: Miami 14.00 O familie de poliţişti 15.00 Jabberwock – Fantasy, USA 2011 17.00 Mike şi Molly 17.30 Mike şi Molly 18.00 Hawaii 5.0 19.00 Castle 20.00 CSI: Miami 21.00 Hawaii 5.0 22.00 Dumnezeu pentru o zi – Comedy 2003 00.00 Aproape oameni 01.00 Aproape oameni 02.00 Scindat 03.00 Castle 04.00 Castle

Societatea Noua Dreaptă poate comemora...

Societatea Noua Dreaptă organizează marşul de comemorare a românilor ucişi în revoluţia maghiară.

ARAD. Noua Dreaptă Arad a primit aviz favorabil pentru adunarea publică dedicată comemorării celor 40.000 de români asasinaţi în Transilvania la 1848-1849 de trupele maghiare comandate de cei 13 generali pe care UDMR îi omagiază pe 6 octombrie, în Parcul Reconcilierii.

Angel Popescu, preşedintele Asociaţiei Noua Dreaptă Arad susţine că avizul favorabil pentru mitingul din 6 octombrie 2014, s-a obţinut doar atunci când s-a adus la cunoştinţa membrilor comisiei pentru avizarea adunărilor publice că va fi acţionată în instanţă, în contencios administrativ, după ce, pe data de 19.09, refuzase să acorde avizul. „Unii membrii ai comisiei au făcut presiuni asupra reprezentantului Noii Drepte prezent la comisie, în vederea modificării zilei mitingului, pentru a nu-i deranja pe cei care vin să-i comemoreze pe cei 13 generali (nişte criminali responsabili de moartea a 40.000 de romani) care se vor afla la Catedrala Catolică", susţine Angel Popescu. În privinţa proiectului de autonomie a Ţinutului Secuiesc, Angel Popescu spune că miza este inclusiv economică, legată de independenţa energetică a României, având în vedere că peste 60% din totalul producţiei de gaze naturale din România este extrasă pe teritoriul judeţului Mureş.

JA-S.T.

Marşul de comemorare FOTO: JA

UDMR Arad contestă „minciuna extremiştilor"

Bognar Levente spune că uciderea a 40.000 de români în revoluţia de la 1848-1849 este „o minciună e extremiştilor."

ARAD. Ca de fiecare dată, de 11 ani încoace, UDMR Arad pregăteşte ziua de 06 Octombrie- comemorarea celor 13 generali- prin manifestări culturale, religioase,expoziţii etc în perioada 26 septembrie- 06 octombrie. Toate acestea, în colaborare cu ONG-urile şi bisericile maghiare din Arad, sub genericul „Zilele maghiare arădene". Liderii UDMR Arad, Bognar Levente şi Farago Peter, au susţinut o conferinţă de presă, pentru a puncta desfăşurătorul manifestărilor, dar şi activităţile derulate până acum. Cum ar fi strângerea a 7.300 de semnături pentru susţinerea candidaturii lui Kelemen Hunor la Preşedinţia României. Apropo de aceasta, Bognar Levente nu a ştiut să comenteze în vreun fel afirmaţia lui Kelemen Hunor cum că, într-adevăr, dacă ne luăm după actuala Constituţie a României, proiectul privind autonomia Ţinutului Secuiesc este neconstituţional, dar că trebuie modificată Constituţia. Oricum, chiar dacă UDMR Arad cunoaşte proiectul, deoarece l-a dezbătut, „pe noi ne interesează mai mult autonomia culturală" prevăzută în legea minorităţilor naţionale, elaborată de către UDMR în 2005.

„Minciuna extremiştilor"

Cât despre cei 13 generali, afirmă Bognar, aceştia sunt „eroi executaţi de tirania absolutismului pentru că au crezut în idealul revoluţiei popoarelor de la 1848" şi sunt comemoraţi, chiar dacă doar patru au fost maghiari. Şi, spune tot el, afirmaţia că în 1848-1849 armatele maghiare, inclusiv sub comanda lor, ar fi ucis 40.000 de români este o minciună a „extremiştilor", care „otrăvesc" buna convieţuire, istoricii stabilind că „cifra nu este cea reală". Una peste alta, însă, este de părere Bognar Levente, indiferent de cele bune sau rele ale trecutului, UDMR propune aplicarea modelului franco-german, iar pentru Ţinutul Secuiesc ar fi fi potrivit sistemul Tirolului de Sud. „Pentru a merge înainte în pace, avem nevoie de dialog", iar proiectul autonomiei Ţinutului Secuiesc este „un proiect de lege care poate fi discutat", chit că nu este constituţional, conchide Bognar. **JA-S.T.**

Susţin modelul din Tirol FOTO : JA

Buget pe pierdere la Sanevit

Guvernul a aprobat, în ultima sa şedinţă, bugetul de venituri şi cheltuieli pe anul 2014 pentru Sanevit.

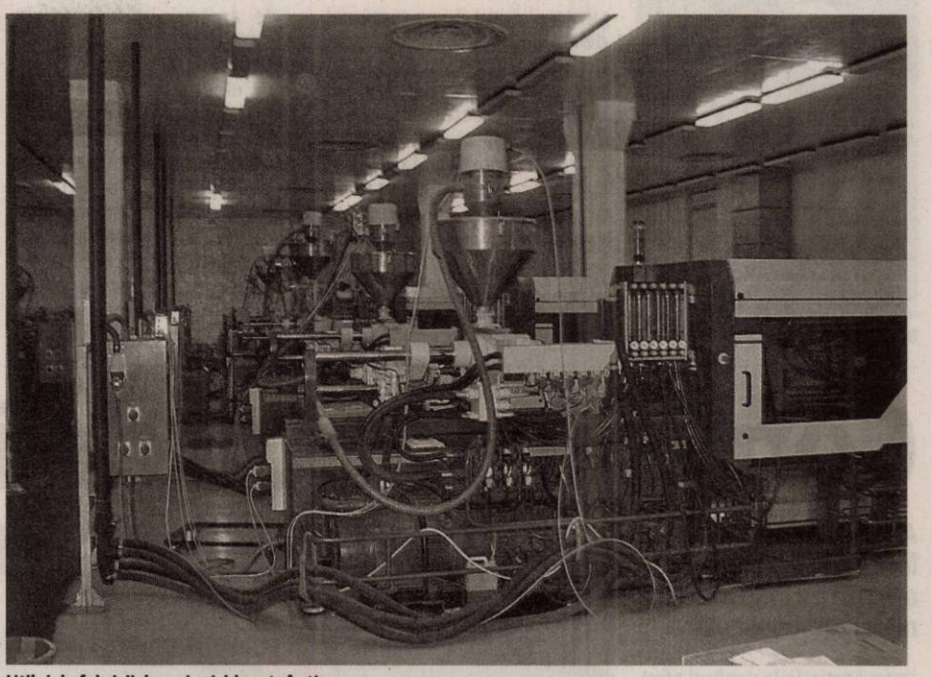

Utilajele fabricii de seringi, blocate în timp FOTO: D.D.

ARAD. Deşi nu are resurse financiare, are buget. E vorba de Sanevit, fabrica arădeană de seringi. Nu produce nimic de ani de zile, e plină de datorii dar, aşa după cum prevede legea, are buget. Guvernul a emis la sfârşitul săptămânii trecute o hotărâre prin care „se aprobă bugetul de venituri şi cheltuieli pe anul 2014 pentru Societatea Comercială SANEVIT 2003 - S.A. Arad, aflată sub autoritatea Ministerului Economiei". Potrivit actului normativ, veniturile totale estimate pentru anul în curs sunt de 114 mii lei, iar cheltuielile totale sunt de 12 ori mai mari: 1.434 mii lei!

Pierdere de 1,3 milioane lei

Situaţia nu e deloc surprinzătoare. „Datorită sistării activităţii şi fiind în administrare specială şi în curs de privatizare, conducerea societăţii a înaintat acest proiect de buget către Ministerul Economiei şi Ministerul Finanţelor şi, până la urmă a fost avizat în forma propusă. Cu pierdere, cum s-ar spune. O pierdere de 1.320 mii lei, după cum a rezultat din aprecierea aproape exactă a cheluielilor şi a veniturilor" - explică Iosif Ignat, director interimar al Sanevit.

Potrivit acestuia, firavele venituri ale societăţii provin din chiriile pe care le încasează pentru o parte din spaţiile deţinute. În ceea ce priveşte cheltuielile, „s-a plecat de la cele strict necesare, mai ales cheltuielile cu salariile, şi minimum de existenţă" - spune Iosif Ignat.

Restanţe salariale

Pentru că a venit vorba de salarii, trebuie precizat că valoarea totală a restanţelor salariale acumulate de Sanevit către angajaţii săi se ridică la peste un milion de lei pe ultimii trei ani. Ar putea fi recuperaţi aceşti bani odată cu aprobarea bugetului prin hotărâre de guvern?

Directorul fabricii Sanevit nu e prea optimist în acestă privinţă: „E un document care ne-ar putea oferi posibilitatea de a primi bani cel puţin pentru salarii. S-ar putea interpreta legea astfel încât să se acorde acoperirea acestor pierderi pentru salarii, dar, din câte ştiu eu, există directive europene care nu permit să se acopere pierderile în unităţile cu capital de stat. Din acest motiv nici nu ne-am luat salariile de ani de zile." În prezent, Sanevit mai are 14 angajaţi.

DIANA DUŢU
diana.dutu@russmedia.ro

„Jurnalul" unui destin tragic

Expoziţia „Anne Frank. O istorie pentru prezent", la Biblioteca Judeţeană Arad.

Se prezintă expoziţia documentară FOTO: FAN

ARAD. La Biblioteca Judeţeană „Alexandru D. Xenopol" a avut loc, luni seara, lansarea expoziţiei „Anne Frank. O istorie pentru prezent", prezentată de Asociaţia Tikvah Oradea.

În deschiderea evenimentului, în sala Concordia, prof. Florin Didilescu, directorul a Bibliotecii Judeţene, aprecia că putem vedea „o expoziţie extrem de consistentă, bine aşezată pe panouri care vorbesc despre destinul unui om într-o epocă ce nu am dori să se repete". Preşedintele Comunităţii Evreilor din Arad, ing. Ionel Schlesinger, arăta că „drama Annei Frank este cunoscută în toată lumea dar această dramă s-a repetat la milioane şi milioane de oameni că nici nu putem percepe grozăvia acelor vremuri. Cred că din această expoziţie tinerii de astăzi au ce învăţa". „Filmul şi expoziţia sunt mai elocvente decât ceea ce pot eu să spun - şi-a început prezentarea Emilia Teszler, preşedintele Asociaţiei Tikvah Oradea. Cu aceste informaţii ne adresăm tinerilor, care trebuie să înţeleagă că nu este bine să fii spectator la astfel de tragedii, pentru că spectatorii pasivi dau legimitate atrocităţilor".

Scurta viaţă a Annei Frank

În continuare participanţii au fost invitaţi să vizioneze filmul „The Short Life of Anne Frank". Un documentar foarte bine realizat, care, pe fundalul evenimentelor din cel de-al Doilea Război Mondial, „presărat" şi cu fragmente din „Jurnalul" Annei Frank, prezintă viaţa tragică a acesteia.

De teama deportării în lagăr, Anne Frank, împreună cu familia ei şi alţi evrei, a stat ascunsă, timp de doi ani (6 iulie 1942-4 august 1944), într-o anexă a sediului firmei tatălui său din Amsterdam (ocupat de germani). Aici a ţinut un jurnal (pe 12 iunie 1942, cu ocazia zilei de naştere, la 13 ani, Anne primise un jurnal în care făcea confidenţe unei prietene imaginare, Kitty). În 4 august 1944, când sfârşitul războiului părea aproape, familia ei şi ceilalţi şapte locatari ai anexei au fost arestaţi şi deportaţi la Auschwitz. Cu excepţia lui Otto Frank, toţi vor muri (Anne şi sora ei se sting de tifos în martie 1945).

Jurnalul Annei Frank a fost publicat, mai târziu, de către tatăl ei şi este considerat un document istoric al holocaustului. **JA-V.F.**

„Dăruieşte!"

Înainte de vizionarea filmului şi vizitarea expoziţiei, participanţii au ascultat un fragment cutemurător din eseul „Dăruieşte!", scris de Anne Frank.

Şcoală de toamnă la Castelul Macea

În Proiectul „Cooperare transfrontalieră pentru protejarea şi promovarea diversităţii plantelor", cu participare internaţională.

Cursanţi la şcoala de la Macea FOTO: FAN

ARAD. Proiectul - implementat de Universitatea Corvinus din Budapesta, în parteneriat cu Universitatea de Vest „Vasile Goldiş" din Arad -, abordează problematica protejării plantelor atât la nivel educativ, prin crearea unor amenajări pentru educaţia ecologică a copiilor în cadrul Arboretumului Szarvas şi a unui laborator pentru pregătirea studenţilor în cadrul Complexului Universitar Macea, cât şi la nivel de cercetare ştiinţifică prin dezvoltarea la Macea a infrastructurii pentru Colecţia de Seminţe, a Herbarului şi a Muzeului botanic, precum şi prin colectarea de seminţe şi material de herbar de la specii din flora spontană şi cultivată.

Prof. univ. dr. Aurel Ardelean, preşedintele Universităţii de Vest „V. Goldiş" ne-a declarat: „Împreună cu partenerii noştri de la Universitatea Corvinus din Budapesta am demarat Şcoala de toamnă a acestui proiect prin prezenţa, timp de 10 zile, a studenţilor din Ungaria, la Complexul universitar de la Macea".

> Avem, cu partenerii noştri, o realizare prestigioasă privind ocrotirea şi conservarea patrimoniului vegetal
>
> **AUREL ARDELEAN**

Eszter Bakaykarlocaine, profesor asistent la catedra de design spaţii publice, Universitatea Corvinus a precizat: „Jumătate din studenţii noştri sunt străini, din toată lumea, precum Mexic, Olanda, Polonia sau Brazilia şi participă la cursuri de arhitectură peisagistică în Budapesta". **JA-V.F.**

Bărbatul este cercetat FOTO: JA

A furat de la Mănăstirea Maria Radna

LIPOVA. A furat de pe șantierul de reabilitare a Mănăstirii Maria Radna. Polițiștii din Lipova au depistat, în flagrant, un bărbat din județul Satu Mare, angajat pe șantierul de reabilitare al Mănăstirii Maria Radna, în timp ce ar fi sustras de pe șantier și apoi a încercat să vândă bare de fier striat cu lungimea de 4 metri. Prejudiciul a fost recuperat, bărbatul fiind cercetat pentru infracțiunea de furt. **JA – I.C.**

190

de amenzi în valoare de 42.000 de lei au aplicat polițiștii rutieri în urma controalelor efectuate. Dintre acestea, majoritatea amenzilor - 12 la număr - au fost aplicate pentru depășirea vitezei legale de deplasare și pentru nefolosirea centurii de siguranță. Agenții de circulație au mai reținut nouă permise de conducere, precum și patru certificate de înmatriculare. **JA – I.C.**

Bărbat arestat pentru furturi din autoturisme

ARAD. Un bărbat în vârstă de 43 de ani este bănuit că ar fi furat mai multe bunuri din două autoturisme, dar și o Dacia pe care ar fi condus-o fără să aibă permis de conducere. Potrivit IPJ Arad, „polițiștii secției nr. 1 au depistat un bărbat, de 43 de ani, din Arad, bănuit că ar fi sustras mai multe bunuri dintr-un autoturism parcat pe o stradă din cartierul Aurel Vlaicu. Urmare a cercetărilor efectuate de către polițiști, s-a stabilit că, în noaptea de 20 spre 21 septembrie 2014, bărbatul ar fi sustras mai multe bunuri dintr-un autoturism marca Renault, parcat pe strada Fulgerului. În urma extinderii cercetărilor, s-a mai stabilit că acesta ar fi sustras și condus, fără a poseda permis de conducere, un autoturism marca Dacia". Pe numele bărbatului a fost emis un mandat de arestare preventivă pentru 20 de zile. **JA – I.C.**

A furat și o mașină FOTO: FAN

Comisie pe boli de inimă

Autoritățile județene înființează o comisie de analiză pe linia afecțiunilor cardiovasculare.

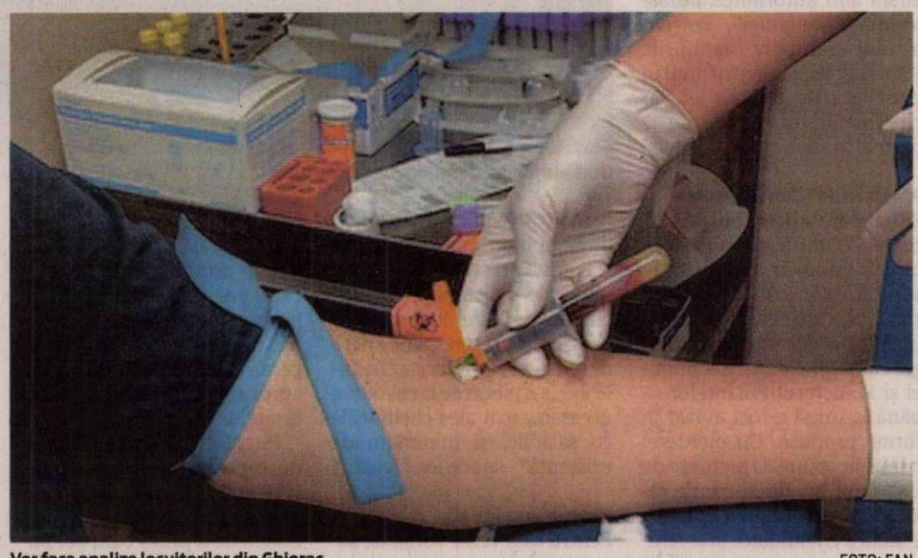

Vor face analize locuitorilor din Ghioroc FOTO: FAN

ARAD. Statisticile privind afecțiunile cardiovasculare în județul Arad sunt îngrijorătoare: aproximativ 60 la sută din populație suferă sau moare datorită unei astfel de boli, iar 80 la sută din cheltuielile de sănătate sunt utilizate pentru tratamentul acestor afecțiuni. Județul nostru se află în fruntea clasamentului național în ceea ce privește mortalitatea și morbiditatea cardiovasculară. Consiliul Județean Arad (CJA) a venit, însă, cu o inițiativă pentru a stabili, în limita posibilităților, cauzele care duc la îmbolnăvirea arădenilor. În acest sens, va fi înființată o comisie consultativă „în vederea identificării soluțiilor viabile și a resurselor pentru reducerea incidenței afecțiunilor cardiovasculare asupra cetățenilor județului Arad", după cum se arată în documentele CJA.

Din această comisie va face parte CJA, Direcția de Sănătate Publică Arad, Casa Județeană de Asigurări Sociale de Sănătate, Colegiul Medicilor, Spitalul Clinic Județean de Urgență Arad, secțiile de Cardiologie, Neurologie și Diabet zaharat din cadrul Spitalului Județean, dar și Asociația Medicilor de Familie Arad și parteneriatul Cardiolife-Medtronic.

S-a ales Ghiorocul

În primă fază, această comisie va demara un screening (o analiză cât mai completă) în comuna Ghioroc. „Localitatea în care va fi realizat screening-ul a fost aleasă aleatoriu. Vom încerca să vedem care sunt cauzele care duc la afecțiunile cardiovasculare: munca grea, stresul, alimentația sau altele. Vom încerca să consultăm toată populația Ghiorocului care numără aproximativ 3.000 de persoane", a anunțat Teodora Olariu, managerul Spitalului Județean Arad.

Potrivit declarațiilor acesteia, vor fi realizate atât analize clinice, cât și paraclinice pentru a se stabili cât mai exact cauzele bolilor de inimă. În comuna din Podgorie se vor deplasa echipe de medici specialiști, dar și aparaturi necesare pentru realizarea analizelor, urmând ca această acțiune să fie una cât se poate de profesionistă.

Organizare rapidă

Comisia consultativă va fi organizată repede pentru ca analizele să demareze într-un timp cât mai scurt. „În acest moment se face organizarea comisiei, organizare pe care sperăm să o finalizăm până luna viitoare. Apoi vrem să demarăm screening-ul cât mai repede posibil", a specificat Teodora Olariu. Potrivit informațiilor venite dinspre CJA, comisia își propune ca, la finalul proiectului, să se realizeze „identificarea tuturor pacienților care prezintă potențial de îmbolnăvire de nivel clinic și creearea unei baze de date pentru a evidenția evoluția stării de sănătate a acestora, ținând seama de vârstă, sex, mediu socio-economic în care trăiesc și își desfășoară activitatea profesională; identificarea factorilor de risc specifici pacienților județului Arad, în funcție de statusul socio-economic al populației; identificarea instrumentelor si mijloacelor necesare pentru tratamentul pacienților". **JA-A.G.**

Se poate extinde

Pentru moment, s-a decis ca analizele să fie realizate doar la Ghioroc. Însă screening-ul s-ar putea extinde și la alte localități din județ. „Vrem ca, pentru început, să finalizăm screening-ul la Ghioroc și să vedem rezultatele. În funcție de aceste rezultate, vom stabili care va fi următoarea mișcare", a spus managerul Spitalului Județean Arad.

Tăvălugul amenzilor peste cei debranșați de la CET

ARAD. Practica de a se debranșa ilegal a fost instaurată printre arădeni după ce s-a scumpit și complicat foarte mult debranșarea legală. În aceste condiții, cei mai mulți arădeni nemulțumiți de serviciile oferite de CET au ales să se debranșeze ilegal. Problema este că numărul acestora crește în fiecare an. Probabil, în ideea de a stopa aceast fenomen și a proteja principalul furnizor de căldură, autoritățile aplică toate amenzile pe care legea le permite.

Fără negociere

În baza legii 325/2006, serviciul societăți comerciale din cadrul Primărie poate aplica amendă de la 500 lei la 1 000 de lei pentru „debranșarea/ decontarea de la SA CET a utilizatorului sau consumatorului de energie termică" fără respectarea dispozițiilor legale. Cel amendat poate plăti amenda în 24 ore și valoarea ei va fi redusă la jumătate.

Dar, la ușa celui debranșat poate ajunge și serviciul pentru disciplina în construcții și afișaj stradal din cadrul Poliției Locale. Sancțiunea pe care o pot aplica este în baza legii 50/1991 unde se specifică în art.26 „executarea sau desființarea, totală sau parțială, fără autorizație a lucrărilor prevăzute la art3" adică lucrări de modificare a construcțiilor precum și a instalațiilor aferente acestora, mai exact modificarea vechii instalații de încălzire. Reprezentanții serviciului fac constatarea la fața locului, iar procesul verbal se înaintează primarului care va dispune cuantumul amenzii precum și alte sancțiuni. De precizat că la Arad, primarul a delegat această atribuție viceprimarului, Levente Bognar. Cuantumul amenzii se poate încadra între 1.000 lei și 100.000 lei, până acum majoritatea sancțiunilor fiind de 2.500 lei. Plata în 24 de ore nu reduce această amendă. **JA-M.A.**

A trei amendă

Și, dacă nu li se permite intrarea în apartament a organelor de control, proprietarul mai poate plăti o nouă amendă între 3.000 lei și 10.000 lei.

Tragere la sorți cu contestații

ARAD. Două reclamații au fost depuse la Inspectoratul Școlar Județean și mai multe voci au protestat față de modul în care au fost repartizați cei 52 de elevi în cele două clase pregătitoare în limba germană de la Școala Gimnazială „Mihai Eminescu" din Arad. Majoritatea cererilor erau pentru clasa învățătoarei Hanelore Pribac, mult mai multe decât numărul elevilor care ar fi putut fi incluși într-o clasă. O opțiune cu atât mai mult justificată dat fiind că la momentul înscrierii numele celei de a doua învățătoare nu era încă cunoscut.

Fără criterii de selecție

Care copii să fie aleși în clasa doamnei Hanelore Pribac și care să rămână în clasa cealaltă? Conducerea școlii a organizat două întâlniri cu părinții pentru a stabili care să fie criteriile de departajare. Greu de ales. Fiecare părinte a dat o declarație prin care optau pentru o formulă sau alta de departajare. Cele mai multe au fost pentru tragerea la sorți dar au fost menționate și criterii precum ordinea alfabetică, ordinea înscrierilor, etnia germană, teste de limbă sau chiar vârsta copiilor. „La finalul fiecărei întâlniri, directorul școlii a punctat foarte clar că vom fi contactați toți părinți pentru a participa la tragerea la sorți. Nu am fost contactați și, mai mult, la începutul lunii septembrie era deja afișată lista finală. Selecția s-a făcut fără a mai fi anunțați într-o totală lipsă de transparență", acuză unul dintre părinții nemulțumiți, Bogdan Ivașcu.

Directorul instituției de învățământ, Monica Ienciu, a explicat situația: „Într-adevăr majoritatea părinților au decis ca tragerea la sorți este cea mai potrivită. În ședința Consiliului Administrativ din 17 iunie 2014 am decis ca această să aibă loc în prezența unei comisii formată din director, director adjunct, învățătoarea Hanelore Pribac, președintele comitetului de părinți pe școală și alți trei reprezentanți ai părinților aleși aleatoriu, dintre părinții celor 52 de elevi", a precizat directorul.

Tragerea la sorți a avut loc pe 25 august 2014 și au fost decișii viitorii elevi ai clasei doamnei Pribac.

Cert este că situația nu va mai putea fi schimbată dar, poate pe viitor, vor fi gândite alte metode mai clare și mai transparente de selecție a copiilor care să nu lase loc de suspiciuni. **JA-M.A.**

IȘJ în control

Reclamațiile vor fi verificate și de către inspectori din cadrul IȘJ Arad care vor face un control la școală pentru a analiza situația.

MarlexDuo
MARLEX DUO COMPANY
Oferim locuri de munca in Germania:
- îngrijitoare bătrâni, salar 800 -1000 euro
- îngrijitori ferme de cai și vaci (bărbați și familii)
Limba germana sau engleza nivel mediu
Informatii la tel: 0257-272325, 0374035858
e-mail: resurse.umane@marlexduo.ro
(623156)

S.C. LAZAR & SOHNE S.R.L.
angajam:
- Manipulant Marfuri
- Muncitori calificati / necalificati - Sectia Preparate
- Muncitori necalificati - Sectia Igienizare (femei si barbati)
- Femeie de serviciu pentru Birouri
- Electrician intretinere si reparatii
Oferim salariu motivant, tichete de masa si decontare transport.
C.V.-urile se depun la sediul firmei (Arad, Calea 6 Vanatori, nr.1-3) la biroul Resurse Umane
(672711)

Gi Group angajeaza:
Group YOUR JOB, OUR WORK
- OPERATORI PRODUCTIE
- MUNCITORI NECALIFICAȚI
- CONTROLOR CALITATE cu experiență în volane
Cerinte: minim 8 clase, vedere buna, disponibilitate pentru lucrul in 3 schimburi
Se ofera: pachet salarial atractiv, transport asigurat, tichete de masa, bonusuri lunare
Pentru mai multe detalii si programari, sunati la 0747.012.810.
Puteti depune un CV direct la sediul nostru din Arad, Str. Piata Garii, bl. A, sc. G, ap. 26 (parter, langa Chic) sau trimiteti pe e-mail la adresa silvia.pantos@gigroup.com
(490935)

real
SC Real Hyper Magazine SRL - Arad
angajează
casiere
Candidații interesați pot trimite CV-urile la următoarea adresa de e-mail: hr.3921@real-hyper-magazine.ro.
Relații la numărul de telefon 0756023817.
(648676)

Adecco
better work, better life
ANGAJEAZA:
- Controlori calitate
- Operatori linie productie
- Montatori subansamble
Informatii la sediul firmei:
în ARAD
Str. Nicolae Bălcescu, nr.22
Tel. 0722 500 495
Orar: Luni-Vineri
între 10:00 - 16:00
oana.tripon@adecco.com
(670430)

ARAD ONLINE
www.aradon.ro

Sport

„Am pierdut nemeritat, cu două goluri marcate norocos de Pandurii"

Pavel Piroş, preşedinte Şoimii Pâncota

5

game-uri a câştigat tenismenul arădean Marius Copil, locul 177 ATP, în meciul susţinut la Sibiu Open (premii de 42.500 euro) în compania campionului en-titre, cehul Jarosalv Pospisil (33 ani; locul 183 mondial), scor 3-6, 2-6. S-a consemnat astfel al 10-lea turneu din 2014 în care arădeanul pierde în primul tur pe tabloul principal.

Prima ediţie a Memorialului Vidican la tenis

ARAD. Practicanţii tenisului de câmp din Arad sunt invitaţi, în week-end, la prima ediţie a Memorialului „Vidican", organizată în amintirea lui „nea' Vidi", promotorul sportului alb în oraşul nostru. Înscrierile în competiţia care are loc între 26-28 septembrie se pot face până joi, 25 septembrie, ora 18, la telefonul 0745.048.841 (Argentina Vidican - „Pegy"). Partidele au loc pe terenurile de la Complexul „DJTS - Riviera". **JA-D.L.**

Leo Pinţa FOTO: JA

Victorii pe linie la republicani

ARAD. Etapă productivă pentru cele două grupări fotbalistice arădene înscrise în Campionatul Naţional al juniorilor republicani. Sub comanda antrenorului Leo Pinţa, „şoimii" din Pâncota au trecut de CSŞ Lugoj, 2-1 (goluri semnate de Sabilă şi Varga) - juniori A şi 4-1 (Top, Ursoi, Doda şi Ed. Varga) - juniori B. Alb-roşii de la FC UTA s-au impus în două rânduri pe terenul celor de la CFR Simeria. Juniorii mari au învins cu 4-0 (Costin-2, Bubuş şi Man), iar cei mici, cu 2-1 (Ţurcanu şi Budică). În etapa următoare, ambele echipe joacă acasă, Pâncota cu FC Bihor, iar UTA, cu LPS Bihor. **JA-D.S.**

Victorie mincinoasă pentru Pandurii

Şoimii Pâncota părăseşte Cupa României, însă după un joc foarte bun, în care a ratat enorm şi a pierdut nemeritat.

PÂNCOTA. Visul frumos s-a terminat pentru Şoimii Pâncota. Pandurii le-au venit de hac elevilor antrenaţi de Dan Cuedan, însă trebuie spus că aceştia părăsesc cu capul sus competiţia KO. Victoria gorjenilor este una mincinoasă, căci aceştia au dat două goluri dintr-o ocazie şi jumătate. În schimb, pâncotanii, la scorul de 1-1, au ratat unele ocazii de-a dreptul incredibile.

Prima repriză a fost egală pe tabelă, dar Bad a fost eroul negativ, căci a ratat incredibil de două ori. În schimb, la o fază simplă, Nistor a centrat, iar Mevlja a şters mingea cu capul trimiţând-o în plasă, dintre visătorii fundaşi centrali pâncotani: 0-1 (min. 22). Şi totuşi, Băd şi-a mai spălat din păcate, în min. 30, când a marcat simplu, după ce portarul a respins un şut al lui A. Mihai: 1-1.

Repriza secundă a fost începută bine de pâncotani, apoi au dat impresia că fac pasul înapoi, pentru ca pe final să forţeze victoria. Monac şi A. Mihai au ratat uluitor, pentru ca pe un contraatac, în min. 84, Predescu să tragă slab, dar pe traiectoria balonului s-a interpus Suciu, suficient cât Păşcălău să fie păcălit: 1-2. Egalarea putea veni în min. 87, când Suciu a tras de la 6 metri, în bară.

LEO SFÂRA
leo.sfara@russmedia.ro

Pâncota - Pandurii 1-2 (1-1)

Stadion „Şoimii", teren greu, timp excelent pentru fotbal, spectatori 1000. Au marcat: Băd – min. 30, respectiv Mevlja – min. 22 şi Predescu – min. 84.
Şoimii: Paşcălău – Maghici, Cruşoveanu, Lung, Siminic – Polgar, Issa, Cuedan, Dubeştean – Băd, A. Mihai. Pandurii: Mingote – Buleică, Mevlja, Elton da Silva, Momcilovic – Predescu, Nistor, Shalaj, L. Iorga – Roman, Matulevicius. Arbitri: Fl. Marcu (Oradea) – la centru, I. Timar (Marghita) şi P. Gaşpar (Timişoara) – asistenţi. Obs. FRF: N. Grigorescu (Timişoara), V. Vancea (Oradea).

Golul lui Băd a dat impresia că Pâncota va câştiga FOTO: LEO SFÂRA

WOPAR se întoarce sub panou

ARAD. West Olympia Phoenix Arad se numără printre cele 24 de echipe participante în ediţia 2014-2015 a Ligii I (divizia secundă) de baschet masculin, făcând parte din Grupa B, alături de alte 7 grupări. Întrecerea va debuta în 5 octombrie, WOPAR evoluând pe terenul echipei For You Bistriţa, primul meci pe propriul teren fiind programat în runda a III-a, cu BC Timba II Timişoara.

Turul întrecerii din Grupa B, la care participă 5 echipe secunde ale unor cluburi din prima ligă, se va încheia în 16 noiembrie, în acest an mai având loc 4 runde din retur.

Reamintim că în sezonul trecut echipa pregătită de prof. George Mandache şi prezidată de Alexandru Pteancu s-a retras din competiţie după prima parte a campionatului, motivând deplasările prea lungi. **JA-D.L.**

Festivalul judo-ului arădean, la a XII-a ediţie

ARAD. Sala de sport a Universităţii „Aurel Vlaicu" va găzdui sâmbătă, ora 10, ediţia cu numărul 12 a Cupei Aradului la judo, întrecere rezervată categoriilor de vârstă sub 12 şi 14 ani. Şi-au anunţat prezenţa peste 200 de sportivi de la cluburi din România şi alte cinci ţări: Polonia, Cehia, Slovacia, Ungaria şi Serbia.

„Va fi o utilă repetiţie pentru sportivii noştri în vederea competiţiilor oficiale ce vor urma, dar şi un prilej de sărbătoare a judoului arădean", a spus şeful catedrei de judo a Liceului cu Program Sportiv Arad, Mihai Telechi. Judeţul nostru va fi reprezentat pe tatami de cluburile din municipiu: LPS, CS Municipal şi Palatul Copiilor, dar şi de sportivi legitimaţi la secţiile din Nădlac, Sântana, Zerind, Lipova, Ususău şi Ghioroc. **JA-D.S.**

Se caută viitori fotbalişti

ARAD. Sub deviza: „Fără fotbal poţi trăi, dar ce rost are ?", CS Atletico Arad organizează o acţiune de selecţie cu caracter permanent pentru copii cu vârstă cuprinsă între 5 şi 8 ani, în fiecare sâmbătă, ora 11, la Patinoar.

Clubul Atletico oferă celor selecţionaţi teren de antrenament gazonat, sală cu iarbă artificială (în caz de timp nefavorabil), antrenori de fotbal calificaţi şi cursuri de înot gratuite. Informaţii suplimentare se pot obţine la telefoanele: 0257.214249 (sediu) sau 0745.781941 sau pe site-ul www.atletico.ro. Aşadar copiii talentaţi sunt aşteptaţi la selecţie. **JA-D.S.**

Cadou pentru sărbătorita zilei

ARAD. La adăpostul categoricului succes din jocul tur (83-43), de la Oradea, Univ Goldiş ICIM dispută astăzi, ora 17, la Sala Sporturilor, un joc care trebuie bifat din cadrul primului tur al Cupei României la baschet feminin. Este, dacă vreţi, meciul Alinei Crăciun, sărbătorita zilei de marţi (La Mulţi Ani, Alina!) şi ultima repetiţie cu public înaintea debutului Ligii Naţionale, prima rundă programând reeditarea finalei campionatului precedent, dintre CSM Târgovişte şi Univ Goldiş ICIM Arad (sâmbătă, ora 19,30, în Cetatea Chindiei, joc netelevizat).

„Cu Oradea e un meci oficial, în care trebuie să continăm să muncim pentru a deveni mai buni. Am mai spus-o, avem o echipă cu jucătoare talentate, dar trebuie să punem osul la treabă pentru a putea demonstra acest lucru.", a spus antrenorul Jose Araujo, care, probabil, va menaja piesele de bază, oferind prilejul tuturor componentelor lotului de a se remarca. **JA-D.S.**

Pentru sărbătorita zilei, Crăciun, nici o minge nu este pierdută FOTO: JA

Fotbal - Campionatul Judeţean Promoţie

Seria A, etapa 4. Rezultate: Citizens Of Arad – AS Dorobanţi 2-4, Gloria Secusigiu – Şoimii Livada 2-1, Real Horia – Voinţa Semlac 0-2, Viitorul Peregu Mare – Lunca Teuz Sînpaul 1-3, Mureşana Măndruloc – a stat.

Clasamentul

1. DOROBANŢI	4	3	1	0	17-4	10
2. VOINŢA SEMLAC	4	3	0	1	16-9	9
3. LT SÎNPAUL	4	3	0	1	12-10	9
4. SECUSIGIU	4	2	1	1	13-10	7
5. LIVADA	3	1	0	2	11-13	3
6. PEREGU MARE	3	1	0	2	4-6	3
7. MĂNDRULOC	3	1	0	2	9-12	3
8. CITIZENS	3	1	0	2	5-10	3
9. REAL HORIA	4	0	0	4	1-14	0

Etapa viitoare: Dorobanţi – Peregu Mare, Semlac – Citizens, Livada – Horia, Măndruloc – Secusigiu, Sînpaul – stă.

Seria B, etapa 4. Rezultate: Vulturul Chereluş – CS Ineu II 1-2, Viitorul Almaş – Pro Gurba 6-1, Victoria Seleuş – Crişul Chişineu Criş II 1-3, Voinţa Caporal Alexa – Naţional Sintea Mare 0-0, CS Beliu – Speranţa Chier 1-2.

Clasamentul

1. CHIŞINEU CRIŞ II	4	4	0	0	14-3	12
2. ALMAŞ	4	3	0	1	18-8	9
3. CHIER	4	3	0	1	10-7	9
4. INEU II	4	2	1	1	6-6	7
5. CHERELUŞ	4	2	0	2	6-8	6
6. CAPORAL ALEXA	4	1	2	1	6-7	5
7. SELEUŞ	4	1	0	3	3-7	3
8. BELIU	4	1	0	3	8-14	3
9. PRO GURBA	4	1	0	3	5-11	3
10. SINTEA MARE	4	0	1	3	3-8	1

Etapa viitoare: Sintea Mare – Chereluş, Chier – Seleuş, Chişineu Criş II – Caporal Alexa, Gurba – Beliu, Ineu II – Almaş.

SC Cotta International SRL firmă mixtă Româno - Elveţiană
SELECŢIONEAZĂ PERSONAL
• TAPIŢERI cu experienţă în domeniu;
• MUNCITORI necalificaţi pentru sectorul lipit;
• TINERI ABSOLVENŢI (sc. profesională, liceu) în vederea calificării în meseria de tapiţer;
Cerinţe: seriozitate, disciplină, program de lucru în două schimburi
Se oferă: • salarizare atractivă; • condiţii deosebite de muncă;
• bonuri de masă; transport gratuit pe raza oraşului Arad.
Cei interesaţi sunt rugaţi să se prezinte la sediul societăţii din Arad, str. Bicaz 1-5 (intrarea din Aleea Muncii), zilnic între orele 9.00 -14.00
(658416)

Mr.FAB
ARAD, Micalaca str. Voinicilor F.N.
angajeaza
lacatusi, sudori, dulgheri, muncitori necalificati.
Informatii la tel.: 0729 308 870
H (680790)

SC FABCO TRIM SRL, societate cu capital integral strain,
angajeaza:
Operatori imbracare volane in piele
Controlor de calitate
Cerinte: experienta minim un an
Se ofera: salariu motivant, tichete de masa din prima luna de angajare si decontarea abonamentelor de transport.
CV-urile si cererile de angajare pot fi trimise prin fax: 0257-467435, sau la sediul societatii pe strada Campul Linistii Nr.1(vis-a-vis de Remat)
Relatii la telefon 0257288040
(682846)

S.C. REMAT M.G. S.A. ARAD
Muller – Guttenbrunn Gruppe

ANGAJEAZĂ:

ŞOFERI CATEG. B, C, E

atestat, mărfuri periculoase, card, experienţă

C.V. se depun la sediile societăţii din Arad, str. Câmpul Liniştii, nr.1, fax 0257281711, sau e-mail dan.crisan@remat-mg.ro

(680795)

ACTIV GRUP IPURL

Cu sediul în Arad, str. Tribunul Buteanu, nr.1, ap.1, lichidator judiciar al **SC SANDY BELL SRL**, cu sediul în loc. Vladimirescu, str. Libertăţii, nr. 62, jud. Arad, nr ORC J02/2115/1991, CUI RO 1702917, debitor în dosarul 3876/108/2008*, anunţă vânzarea prin licitaţie publică, conform prevederilor Legii 85/2006, a bunului mobil: **Autoturism marca Peugeot 206, an fabricaţie 2004**, motor 44kW, combustibil benzina, cu preţul de începere a licitaţiei stabilit la **4.400 lei.**

Licitaţia va avea loc în data de **30.09.2014, ora 13, la sediul ACTIV GRUP IPURL**. Garanţia pentru înscrierea la licitaţie este de 10% din preţul de începere a licitaţie. Consultarea Regulamentului de Organizare a Licitaţiei, înscrierile şi achitarea garanţiei de participare la licitaţie se pot face la sediul lichidatorului judiciar, până cu o oră înainte de începerea licitaţiei.

Relaţii la ACTIV GRUP, tel. 0257/214821, sau 0744/697814

(683627)

ANUNT

Primaria Tirnova, organizează concurs pentru ocuparea **funcţiei publice** de **„ politist local, clasa III, grad profesional principal" din cadrul Politiei Locale Tirnova.**

Probele pentru concurs:

- scris si interviu

- **proba scrisa** va avea loc in data de **24.10.2014, ora 10:00**, la sediul Primariei comunei Tirnova, a Tirnova nr.734, Arad , iar interviul in termen de 5 zile lucratoare de la data probei scrise.
- termenul de depunere al dosarelor: 20 de zile de la publicarea anuntului in Monitorul Oficial.

Informatii suplimentare se pot obtine la sediul primariei din loc Tirnova nr.734 jud. Arad.

(616717)

UNIUNEA EUROPEANĂ · GUVERNUL ROMÂNIEI · Fondul Social European POSDRU 2007-2013 · Instrumente Structurale 2007-2013 · GUVERNUL ROMÂNIEI MINISTERUL MUNCII, FAMILIEI PROTECŢIEI SOCIALE ŞI PERSOANELOR VÂRSTNICE · FRG Vladimirescu · FUNDAŢIA ROMÂNO – GERMANĂ VLADIMIRESCU

Investeşte în oameni!

FUNDAŢIA ROMÂNO – GERMANĂ Vladimirescu

în parteneriat cu: ASOCIAŢIA ALDMARIDIM, PRIMĂRIA COMUNEI BÂRSA, PRIMĂRIA COMUNEI GURAHONŢ ŞI PRIMĂRIA COMUNEI SĂVÂRŞIN

ORGANIZEAZĂ GRATUIT PENTRU PERSOANELE INACTIVE ŞI ŞOMERII DIN MEDIUL RURAL

cursuri de calificare/iniţiere:

COAFOR şi OPERATOR CALCULATOR – la Centrul din Aldeşti

OPERATOR CALCULATOR - la Centrul din Săvârşin

Informaţii şi înscrieri:

- **ALDEŞTI** - 0751– 119346 – Giurescu Mariana
- **SĂVÂRŞIN** – 0743-183169 – Vodicean Adina

proiect: ***„OCUPPAT – Organizarea de Cursuri de Pregătire Profesională şi Antreprenoriat la Ţară" - ID 128576*** cofinantat din Fondul Social European prin Programul Operational Sectorial Dezvoltarea Resurselor Umane 2007-2013

(646018)

EUROSMART SOLUTIONS

EUROSMART I.P.U.R.L.
lichidator judiciar
al S.C. PRIVATE CONSULTING S.R.L.

VINDE PRIN NEGOCIERE DIRECTĂ URMĂTORUL ACTIV:

TEREN ARABIL EXTRAVILAN 41.050 mp. Arad, DN 69,

LA IEŞIREA DIN ARAD SPRE TIMISOARA PE PARTEA DREAPTĂ, LA KM 7

înscris în CF nr. 309175 ARAD, nr.TOP.384.2870/14 = 2000 mp şi
CF. nr. 309136 ARAD, lot 1 nr. cad. 13280 = 39050 mp

Cei interesaţi sunt invitaţi să depună oferte la sediul **EUROSMART IPURL din ARAD 310087 str. Ion Georgescu nr. 4 A, jud. Arad.** Ofertele trebuie să conţină datele de identificare ale ofertantului, preţul oferit şi detalii de contact.

Informaţii suplimentare se pot obţine la sediul EUROSMART IPURL ARAD 310087 Ion Georgescu nr. 4 A.
Tel. 0257-257143; 0357-100134; 0732-712904; E-mail: office@eu-smart.ro

(683664)

EUROSMART SOLUTIONS

EUROSMART I.P.U.R.L
lichidator judiciar
al S.C. Interamerican Trading S.R.L.

VINDE PRIN LICITATIE PUBLICĂ:

Teren Intravilan cu depozit de porumb-spirt - 962 mp
Calea Aurel Vlaicu nr. 274/D, pe fosta platformă industrială Indagrara

PRET TOTAL 46.637,50 EURO +TVA

Licitaţia se ţine în data de **30.09.2014** ora **09:00** la sediul **EUROSMART IPURL** ARAD 310087 str. Ioan Georgescu nr. 4 A. În caz de neadjudecare licitaţia se va repeta, în aceleaşi condiţii, în data de **07.10.2014 la ora 09:00.**
Înscrierea la licitaţie se face până în **29.09.2014 respectiv 06.10.2014 ora 14.00.**
Cei care doresc să participe la licitaţie trebuie să achite garanţia de participare, care este 10% din valoarea bunului/bunurilor + TVA.
Informaţii privind condiţiile de participare la licitaţii şi caietul de sarcini se pot obţine la sediul EUROSMART IPURL ARAD 310087, str. Dr. I. Georgescu nr. 4 A.
Tel. 0257-257143; 0357-100143; 0732-712904. E-mail: office@eu-smart.ro

(683580)

EUROSMART SOLUTIONS

EUROSMART I.P.U.R.L.
lichidator judiciar
al S.C. Total Construct & CO S.R.L.

VINDE PRIN LICITAŢIE PUBLICĂ URMĂTOARELE BUNURI:

CONSTRUCŢII ADMINISTRATIVE
suprafaţă construită 568 mp şi **teren aferent** 747 mp,
Arad, str. Vârful cu Dor nr. 42, jud. Arad

PREŢ: 165.000 Euro + TVA

Licitaţia se ţine în data de 30.09.2014 orele 10.00 la sediul EUROSMART IPURL Arad, str. Dr. I. Georgescu nr. 4A. În caz de neadjudecare licitaţia se va repeta în aceleaşi condiţii în data de 07.10.2014, 14.10.2014 respectiv 21.10.2014 ora 10.00.
Înscrierea la licitaţie se face până în 29.09.2014, 06.10.2014, 13.10.2014 respectiv 20.10.2014 ora 14.00.
Cei care doresc să participe la licitaţie trebuie să achite garanţia de participare, care este 10% din valoarea bunului/bunurilor + TVA.
Informaţii privind condiţiile de participare la licitaţii şi caietul de sarcini se pot obţine la sediul EUROSMART IPURL ARAD 310087, str. Dr. I. Georgescu nr. 4 A.
Tel. 0257-257143; 0357-100143; 0732-712904; E-mail: office@eu-smart.ro

(683584)

RAVA

CASA DE INSOLVENTA RAVA S.P.R.L.
lichidator judiciar
al **SC MARSHLAND SRL**

anunţă vânzarea conform Legii 85/2006, prin licitaţie publică deschisă, cu strigare a bunului imobil proprietate al **SC MARSHLAND SRL**:

Teren intravilan situat in Arad, str.Dumbrava Rosie, FN, in suprafata de 66.587mp, la pretul de 409.508 EUR.

Pretul mentionat nu contine TVA.
Garanţia pentru participare la licitaţie este 10% din valoarea imobilului.
Licitaţia va avea loc în data de **08.10.2014** ora 14. la sediul lichidatorului **CASA DE INSOLVENTA RAVA SPRL** din Arad, Str. Salacz Gyula, nr.3A.
Înscierile şi achitarea garanţiei de participare la licitaţie se pot efectua până în ziua licitaţiei, ora 13.
Informaţii suplimentare pe www.rava.ro, la tel.0728890030 şi 0357428897 sau la sediul profesional al lichidatorului judiciar **CASA DE INSOLVENTA RAVA SPRL** *situat in Arad str Salacz Gyula, nr.3A.*

(683641)

RAVA

CASA DE INSOLVENTA RAVA S.P.R.L.
în calitate de lichidator judiciar
al **SC TEPRO VEST HOLDING SRL**

anunţă vânzarea conform Legii 85/2006, prin licitaţie publică deschisă, cu strigare a bunurilor mobile proprietate al **SC TEPRO VEST HOLDING SRL :**

- **Masina de indreptat otel beton IS16 la pretul de pornire de 3.297 RON.**
- **Cantar cu carlig electronic Eurobil la pretul de pornire de 220 RON.**
- **Autoutilitara Renault Master, an fabricatie 2005, la pretul de pornire de 4.835 RON.**
- **Generator electric AGT 7001, la pretul de pornire de 440 RON.**

Preturile mentionate nu contin TVA.
Garanţia pentru participare la licitaţie este 10% din valoarea bunului licitat.
Licitaţia va avea loc în data de **08.10.2014** ora 14. la sediul lichidatorului **CASA DE INSOLVENTA RAVA SPRL** din Arad, Str. Salacz Gyula, nr.3A.
Înscierile şi achitarea garanţiei de participare la licitaţie se pot efectua până în ziua premergatoare licitaţiei, ora 14.
În cazul în care bunurile mobile nu se adjudeca la prima licitaţie, aceasta se va relua în data de **22.10.2014 respectiv 05.11.2014** la aceeaşi ora şi acelaşi loc.
Lista completa a bunurilor si informaţii suplimentare la tel.0728890030 şi 0357428897 sau la sediul profesional al lichidatorului judiciar **CASA DE INSOLVENTA RAVA SPRL** *situat in Arad str Salacz Gyula, nr.3A.*

(683642)

EUROSMART SOLUTIONS

EUROSMART I.P.U.R.L.
lichidator judiciar al

S.C. SEVEN POINTS S.R.L.

SCOATE LA VÂNZARE PRIN NEGOCIERE DIRECTĂ
SEDIU FIRMĂ ŞI LOCUINŢĂ DE SERVICIU
Situate în Lipova, str. Făgetului, nr. 9A, Jud. Arad
Suprafaţă clădiri: 223 mp

Cei interesaţi sunt invitaţi să depună oferte la sediul **EUROSMART IPURL din ARAD 310087 str. Ion Georgescu nr. 4 A, jud. Arad.** Ofertele trebuie să conţină datele de identificare ale ofertantului, preţul oferit şi detalii de contact.

Informaţii suplimentare se pot obţine la sediul EUROSMART IPURL ARAD, str. Dr. I. Georgescu nr. 4 A.
Tel. 0257-257143; 0737-577010; 0732-712904; E-mail: office@eu-smart.ro

(683659)

EUROSMART SOLUTIONS

EUROSMART I.P.U.R.L.
lichidator judiciar
al S.C. INFRAM S.R.L.

VINDE PRIN NEGOCIERE DIRECTĂ
PROPRIETATEA IMOBILARĂ

ATELIER CROITORIE S+P+1E
Lipova, str. Făgetului, nr. 14, jud. Arad
Clădire neînscrisă în cartea funciară, s.u.523,45 mp, fără teren aferent

Informaţii se pot obţine la sediul EUROSMART IPURL ARAD 310087 Dr. I. Georgescu nr. 4 A
Tel. 0257-257143, 0357-100143, 0732-712904.

(683662)

www.aradon.ro

Morcovi în saramură, cu mărar şi usturoi

Se pot pune în borcane întregi sau se pot tăia cubuleţe, beţişoare sau rondele. Mocovii în sarmură sunt foarte buni la prepararea salatelor de iarnă sau pentru anumite sosuri.

INGREDIENTE pentru 2 borcane de 750 g: 1 kg de morcovi, sare grunjoasă, o legătură de mărar, 10 căţei de usturoi.

MOD DE PREPARARE: Morcovii se spală foarte bine cu apă rece şi apoi se pun 5 minute într-o soluţie de apă cu sare, folosind 10 g sare pentru un litru de apă. Între timp, se pune apa la fiert şi se adaugă morcovii. Se lasă 6 minute, dacă sunt mici, şi 10 minute dacă sunt mari. Se scug.

În borcane se aşează un strat de usturoi şi apoi morcovii cu mărar printre ei. Se fiebe apă cu 20 g sare pentru fiecare litru şi, după ce a dat în clocot se toarnă peste morcovi.

Se pun capacele şi se aşează borcanele la fiert 40 de minute, la bain-marie. Se lasă să se răcească în vasul de fierbere şi apoi se pun la rece.

Ardei copţi, la borcan

INGREDIENTE pentru 4 borcane de 580 g: 2 kg ardei gras, de diferite culori, 2 căpăţâni de usturoi, boabe de piper, ulei de măsline, sare.

MOD DE PREPARARE: Se coc ardeii, se scot într-un vas cu capac, se presară cu sare şi se lasă 15 minute. Apoi, se curăţă, se scot cotoarele şi seminţele şi se taie fâşii. Se pun în borcane alternând cu usturoiul şi cu boabele de piper. Se acoperă cu ulei, se pune capac şi se lasă la răcoare 15 zile.

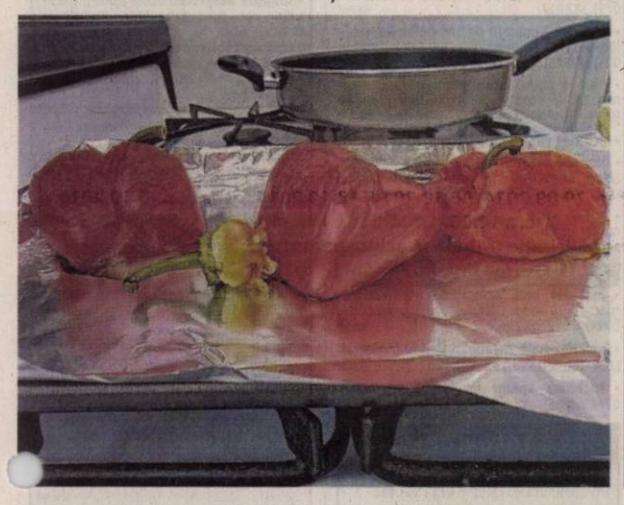

Pregăteşte-ţi cămara

Este momentul să faceţi piaţa, să alegeţi cele mai frumoase legume şi să le puneţi la murat în borcane.

GUSTOASE. O dată cu venirea toamnei vine şi momentul să ne gândim cum să ne pregătim mai bine pentru iarnă. Iar o gospodină adevărată ştie să se folosească de ultimele zile de soare şi căldură pentru a se asigura că iarna familia va avea parte de o cămară plină de legume şi fructe gustoase, conservate după cele mai bune reţete ale bunicii.

Da, aţi ghicit! Este momentul să alegem cele mai frumoase legume şi să le punem la murat în borcane. Doar nu ne putem refuza deliciul de a avea murături gustoase pe masă toată iarna.

1 Murături fără conservanţi. Pentru gospodinele care sunt abia la început este important să înţeleagă de ce conservele şi murăturile pentru iarnă sunt o necesitate. Desigur, le puteţi cumpăra din comerţ atunci când aveţi nevoie, însă este mult mai ieftin şi mai sănătos să le preparaţi în casă. Atâta timp cât puneţi chiar voi legumele în borcane, urmând reţete fără conservanţi, veţi şti că acestea nu sunt numai delicioase, ci şi perfect sănătoase pentru familie. Probabil vă amintiţi, când eraţi copii, cu cât entuziasm aşteptaţi ca mamele sau bunicile să scoată murăturile din cămară, să le taie frumos şi să le pună pe masă. Acum a venit momentul să pregătiţi chiar voi aceste bunătăţi şi să îi încântaţi pe copiii voştri. Castraveţi, conopidă, gogoşari, gogonele... aveţi de unde alege pentru a vă umple balconul/cămara de borcane pline cu delicatese. Înainte de toate, însă, trebuie să urmaţi câţiva paşi simpli pentru a vă asigura că murăturile voastre vor ieşi aşa cum vă doriţi.

2 Borcane impecabile. Asiguraţi-vă că borcanele pe care urmează să le folosiţi sunt impecabile. Umpleţi borcanele cu apă clocotită în care puneţi detergent, apoi cufundaţi-le în vase mari în care aţi pus, la fel, apă cu detergent. Lăsaţi-le aşa peste noapte, apoi clătiţi-le bine cu apă din abundenţă. După ce au fost lăsate la scurs, cu gura în jos, pe un grătar, sunt gata pentru a fi folosite.

3 Alegeţi legumele perfecte. Aveţi mare grijă cum alegeţi legumele. Acestea trebuie să fie perfecte, fără să fie lovite sau stricate, chiar şi superficial. Dacă nu respectaţi această regulă de aur, riscaţi ca o singură legumă uşor stricată să ruineze tot borcanul.

Tot ceea ce trebuie să faceţi în continuare este să alegeţi reţeta care vi se potriveşte şi să vă apucaţi de treabă. După o zi de muncă veţi vedea cât de repede şi de frumos se adună borcanele cu bunătăţi pe masa voastră din bucătărie, pregătite să fie mutate în cămară.

Bucătăreli la borcan

În cuprinsul aceste pagini vă recomandăm câteva reţete de „bucătăreli la borcan" mai puţin cunoscute: murături, salate şi sosuri deosebite pentru a avea o cămară plină în iarna care urmează. Spor în toate!

Castraveţi crocanţi muraţi la rece

CROCANŢI. Castraveţii muraţi în apă rece cu oţet vor rămâne tari şi crocanţi.

Pentru această variantă de conservare sunt buni castraveţii de dimensiuni mici. Cei de dimensiuni mari se pot înmuia.

INGREDIENTE: pentru 4 borcane se 500 g: 1 kg castraveţi mici, 1 litru oţet alb, usturoi, boabe de piper, 1 litru apă, boabe coriandru, foi de dafin, 4-6 fire de mărar, 250 g sare grunjoasă.

MOD DE PREPARARE: Castraveţii se spală şi se freacă bine cu un prosop care să înlăture asperităţile. Se taie doar foarte puţin la capete, cât să se vadă puţin interiorul şi se pun într-un vas. Se presară sare şi se lasă aşa 24 de ore. Apoi, se trec sub un jet de apă rece şi se aşează în borcane cu usturoi, piper, coriandru, foi de dafin şi mărar. Se repartizează apa şi oţetul, se pune capac şi se lasă o lună aşa. În tot acest timp, borcanele nu trebuie desfăcute.

Sfeclă fiartă la borcan

INGREDIENTE pentru trei borcane de 155 ml: 1 kg sfeclă roşie, sare.

MOD DE PREPARARE: Bine spălate, sfeclele se pun la fiert pentru 15 minute. Apoi se curăţă de coajă. Se trece sfecla prin răzătoare şi se repartizează în mod egal în borcane. Se fierbe apă cu 20 g sare pentru fiecare litru de apă. Se toarnă saramura peste sfecă, se înşurubează capacele şi se fierb borcanele o oră. Se consumă iarna, când se scurge de zeamă şi se foloseşte ca salată cu ulei şi hrean.

Gogoşari muraţi în oţet alb şi muştar

INGREDIENTE pentru un borcan de 1 kg: 500 g gogoşari, 550 ml oţet alb, 10 g boabe muştar, 20 g zahăr, ½ linguriţă chimen, ½ linguriţă sare.

MOD DE PREPARARE: Se curăţă gogoşarii de cotoare, se scot seminţele, se spală şi se taie fâşii. Se pun în borcan. Într-o oală se pune oţetul la fiert şi se adaugă boabele de muştar, zahărul, sarea şi chimenul. Se lasă să fiarbă 5 minute din momentul în care dă în clocot şi apoi se toarnă peste gogoşari. Se pune capac sau se astupă cu celofan şi se lasă la răcit.

Sos picant de vinete cu ardei roşii copţi

INGREDIENTE: o porţie în două borcane de 300 g: 2 vinete medii, 2 ardei graşi medii, 2 ardei iuţi, 3 căţei de usturoi, 4 linguri ulei, 4 linguri oţet, sare, piper.

MOD DE PREPARARE: Vinetele şi ardeii se coc la flacăra aragazului, se presară cu sare imediat ce se scot de pe foc, apoi se curăţă şi se lasă la scurs. Bine scurse se toacă mărunt şi se pun la călit în ulei.

Se lasă 15 minute şi se adaugă usturoiul pisat, oţetul, ardeiul iute, sarea şi piperul. Se amestecă bine şi, după ce se răceşte, se toarnă în borcane.

Se înfiletează capacele şi apoi se întorc borcanele pe capac să se răcorească în totalitate.

Poftă mare!

Usturoi marinat în ulei şi cimbru

AROMAT. Usturoiul marinat este mai uşor de digerat decât cel proaspăt. În plus, este mult mai aromat, datorită ierburilor folosite la conservare.

INGREDIENT: pentru o porţie, într-un borcan rotund, cu sârmă, de 167 ml: 3 căpăţâni usturoi, 3 crenguţe cimbru, 3 foi de dafin, ulei de măsline.

MOD DE PREPARARE: Usturoiul foarte bine curăţat se pune într-o crăticioară. Se adaugă cimbrul scos de pe crenguţe, foile de dafin şi se acoperă cu ulei. Se pune la foc, uleiul nu trebuie să clocotească, şi se lasă 20 de minute. Apoi, se pune compoziţia în borcan, se închide capacul şi se lasă să se răcească. Se poate consuma la o lună din momentul conservării.

Sos iute de ardei capia

INGREDIENTE: pentru 2 borcane de 300 g: 1 kg ardei capia, 250 g ardei iuţi mici - roşii, 2 foi de dafin, o linguriţă boabe de piper, o căpăţână medie de usturoi, 3 linguri ulei, sare.

MOD DE PREPARARE: Ardeii capia se spală, se taie, se curăţă de seminţe şi apoi se pun în robotul blenderului. Se adaugă ardeii iuţi fără codiţe şi se mixează cu tot cu seminţele mici. Apoi, în amestec se adaugă ulei, usturoiul pisat, boabe de piper şi foile de dafin. Se toarnă amestecul în borcane, se înfiletează capacele şi se fierb la bain-marie pentru 20 de minute.

SC **Modelleisenbahn** SRL Arad **angajeaza**
PROGRAMATOR PRODUCTIE
Cerinte obligatorii:
- limba germana(scris si vorbit)
- bune cunostiinte de operare PC(in special excel).

CV-urile se depun la e-mail : b.ardelean@roco.cc sau fax : **0357/422111** (683671)

SOCIETATE COMERCIALA
ANGAZEAZA
AGENT PAZA
INFORMATII TEL **0722333289**,FAX **0257219550**,
E-MAIL ***amahousem@yahoo.com*** (682212)

SC **RODSPECTRA** SRL
angajează
stivuitorist
la depozitul de materiale de construcţii
Informaţii telefon **0722.590.200** (683566)

MIGE PROD s.r.l.
din Fântânele **ANGAJEAZĂ**
MUNCITORI pentru montat şi cartonat schelete, pentru mobilă tapiţată.
Asigurăm salar atractiv, tichete de masă şi transport din Arad.
Informaţii la telefon: 0257-456.100 (544933)

SC **SIRE** SRL
Arad, Calea Zimandului FN
ANGAJEAZĂ:
OPERATORI ASAMBLARE CABLAJE
(femei) absolvenţi a minim 10 clase.
Informaţii suplimentare la sediul nostru sau la telefon **0257-218-748** între orele 09:00 – 16:00. (7643 - H 604357)

SC **IF TEHNOLOGII** (Arad) SRL
ANGAJAEAZĂ
- **ŞOFER cu experienţă. Atestat transport marfă;**
- **OPERATORI STAŢIE procesare deşeuri. Studii medii, cunoştinţe de mecanică.**

CV-uri pe adresa de e-mail office@incinerator.ro şi fax *0264415268* sau personal la adresa: str. Egalităţii, nr. 4, Arad. (678105)

SCP EXPERT SPRL *practicieni în insolvenţă*

EXPERT SPRL, lichidator judiciar al **SC NOROC SRL, dosar 4028/111/2010,** vinde cf. Legii 85/2006 prin licitaţie publică, cu strigare:

Imobil situat în Vârtop nr.47-49 (sat de vacanţă) înscris în CF 50081 Baita, nr.cad.866, compus din teren 750 mp şi construcţii unitate agroturistică han având suprafaţa construită la sol de 378 mp şi 5 nivele (S+P+E+M1+M2), suprafaţă desfăşurată de 1.726 mp, la preţul de pornire de 400.000 Euro.TVA conform Cod fiscal.

Caietul de sarcini al imobilului este disponibil la sediul lichidatorului judiciar.

Licitaţia va avea loc în data 3 octombrie 2014, ora 11,00 la sediul lichidatorului din Arad, str.D.Bolintineanu, nr.5, jud.Arad.

În caz de neadjudecare licitaţia se reia în data de **14 octombrie 2014, 27 octombrie 2014 şi 5 noiembrie 2014**, în acelaşi loc, la aceeaşi oră şi în aceleaşi condiţii, fără reducerea preţului de pornire în licitaţie.

Garanţia pentru înscrierea în licitaţie este de 10% din valoarea de pornire (fără TVA). Înscrierile şi achitarea garanţiei se pot efectua până în preziua licitaţiei.

Relaţii la tel. 0257-259740, 211496 dna Anghel Dana sau zilnic între orele 9,30 16,00 la sediul societăţii lichidatorului judiciar.

Detalii privind activul scos la vânzare se regăsesc şi pe site-ul www.expertarad.ro. (683627)

IOANA BUBULETE IPURL

Cu sediul în Arad, str. Blajului, nr.3, sc. A, et.1, ap.7, lichidator judiciar al **SC Lucas Mob Trading SRL**, anunţă vânzarea prin licitaţie publică a **autoutilitarei N1 Mercedes Benz** cu caroserie BA suprastructurată deschisă, model Sprinter 309 CDI, an fabricaţie 2007 cu un preţ de pornire **38.420 lei**. La preţul de pornire se adaugă TVA.

Licitaţia va avea loc la sediul lichidatorului în data de 30.09.2014, ora 12.00.

Garanţia de participare este de 10% şi se achită până cel mai târziu la ora 11.00, ziua licitaţiei. Relaţii suplimentare se pot afla la tel.0740234433 sau la sediul lichidatorului . (683627)

GARSONIERE

- **Vând garsonieră** Vlaicu, Ursului, Bl. 2, etaj IV, amenajată, nemobilată, suprafaţă 36 mp, cu baie cu duş, preţul 11.000 Euro,negociabil, 0741.158.777. 683670
- **Vând garsonieră,** confort 1, parter, ultracentral. Telefon 0257/255031. 679149
- **Vând garsonieră,** etaj 4, mobilată, 36 mp, Corneliu Coposu, ☎0734.874.524. 682236

AP.1 CAMERĂ

- **Vând apartament** cu o cameră, baie, etc., 76 mp, la casă, central recent recondiţionat, 23.000 Euro, negociabil. Telefon 0752.425.210. 683660

AP.2 CAMERE-ARAD

- **Cumpăr apartament 1- 2 camere. Plata pe loc!!! 0744.849.390.** 266166
- **Cumpăr apartament** 1- 2- 3 camere, plata cash. Telefon 0746.055.126, 0724.512.512. 667103
- **Vând apartament** central Calea Romanilor, decomandat, 50 mp, et. 5 din 10, repartitoare căldură, apă, fără gaz (pe butelie) preţ 25.000 Euro. Informaţii la telefon 0724.952.097, orele 17- 20. 679152
- **Vând apartament** 2 camere etaj 4/4, B-dul Revoluţiei nr. 31. Informaţii 0720.502.455. 660660
- **Vând apartament** 2 camere ARED, mobilat, utilat, contorizat, ☎0740.122.288. 666578
- **Vând apartament** 2 camere mobilat şi utilat nou, zona 300, Malul Mureşului, preţ 36.000 Euro, exclus intermediar. Telefon 0734.147.072. 672703
- **Vând apartament** 2 camere, decomandat, parter, situat lângă Piaţa Mihai Viteazul. Tel. 0741.520.611. 678554
- **Vând apartament** 2 camere bloc, centru, modern, nemobilat. Tel. 0257/212560. 682233
- **Vând apartament** 2 camere, Mioriţei, parter, termotecă, 28.500 Euro. Tel. ☎0753.352.435. 682981
- **Vând apartament** 2 camere, 90 mp, Voinicilor, C2, et.III, mobilat, amenajat, preţul 41.000 Euro, negociabil, 0741.158.777. 683645

AP.2 CAMERE-JUDEŢUL ARAD

- **Vând apartament** 2 camere, Sebiş, Bd. Victoriei, etaj 2, decomandat, suprafaţa 66 mp, preţ negociabil. Tel. 0755.296.119. 682299

AP.3 CAMERE-ARAD

- **Vând (schimb)** apartament 3 camere central cu apartament 1 cameră, str. Horia nr. 10, Bl. H4, sc. F, et. II, ap. 5, după ora 16,00. 679161
- **Vând apartament** Samantha urcător, 91 mp, mobilat, 3 camere, ☎0744.877.027. 660533
- **Vând apartament** 3 camere central, str. Simion Balint, decomandat, 88 mp, et. 4, 29.500 Euro, 0752.510.776. 683135
- **Vând apartament** 3 camere, parter înalt, amenajat, termotecă, decomandat, Mioriţa, preţul 42.000 Euro, negociabil,0741.158.777. 683666
- **Vând 3** camere decomandate, termotecă, termopan, uşi, parchet, lângă Euromedica, ☎0725.512.999. 683589

AP.4 CAMERE-ARAD

- **Vând apartament** 4 camere, etaj 1, decomandat, zona Vlaicu, ☎0723.935.656. 671425

APARTAMENT LA CASĂ

- **Vând apartament** cu două camere, bucătărie, baie şi spaţ (la casă), preţ negociabil. Telefon 0257/251364. 679166
- **Vând apartament** la casă, 2 camere, dependinţe, 115 mp, curte, garaj, Romanilor. Informaţii: 0257/285214. 682265
- **Vând apartament** la casă 1 cameră, bucătărie, baie, gaz, termotecă, ultracentral. Tel. 0751.965.847. 682219

CASE-ARAD

- **Vând casă** Aradul Nou, 1440 mp, toate utilităţile, locuibilă, 0257/287033, 0732.108.116. 658435
- **Vând casă** mare în Sânnicolau Mic (Arad), str. Steagului, vizavi de grădiniţă, 5 camere, dependinţe, intrări din 2 străzi. Tel.0733.883.460. 667092
- **Vând casă** mare, Micălaca, str. Fluierului 2, 95.000 Euro, 0722.782.353. 682311
- **Vând casă** recent renovată, cu grădină mare în Grădişte, str. Orion nr. 30. Informaţii: telefon 0740.512.942. 647288
- **Vând casă** tip vilă în Gai arhitectură deosebită. Telefon 0744.171.778. 670399
- **Vând casă** veche str. Cedrului, suprafaţa 650 mp, 35.000 Euro, negociabil. Telefon 0744.784.910. 633661
- **Vând casă** 4 camere, Aradul Nou, 1.440 mp teren, 120 mp constr., termotecă, pivniţă, 59.000 Euro, 0744.849.390. 682755
- **Vând casă,** grădină mare, curte, utilităţi, Pionierilor nr.18, Alfa, 0753.070.188. 682303

CASE-JUDEŢUL ARAD

- **Vând (schimb)** casă, 4 camere, 2 băi, etc., 1.100 mp, Curtici, central, 39.000 Euro. Telefon 0752.425.210. 683661
- **Vând casă** în Călugăreni nr.59. Preţ 25.000 Eur. Tel. 0731.189.396. 682189
- **Vând casă** în comuna Dorobanţi nr.469, 25.000 Eur/negociabil. Tel.0748.075.399. 669356
- **Vând casă** în Tauţ, 2 camere+ mansardă, bucătărie, baie, apă curentă, încălzire centrală, teren 1.400 mp, 0756.988.064. 678087

CASE-ALTE JUDEŢE

- **Vând casă,** Dombegyhaza, 2 camere, baie, bucătărie, gresie, faianţă, centrală lemne, mobilată, 1.600 mp, 13.000 Eur/negociabil, ☎0745.508.102. 644755

CASE DE VACANŢĂ-ALTE JUDEŢE

- **Teren- BATTONYA intravilan** 1.500- mp pretabil casa- livada, utilitati, 0722257409. 678069
- **Teren- BATTONYA intravilan** 1.500- mp pretabil casa- livada, utilitati, 0722257409. 682210

VILE-ARAD

- **Vând vilă** D+P+E+M în Micălaca. Informaţii telefon 0743.619.092. 671395

VILE-JUDEŢUL ARAD

- **Vând vilă** deosebită cu grădină cu vie şi pomi fructiferi, în Ghioroc. Preţ negociabil la vedere. Informaţii: tel. 0740.512.942. 647289

SPAŢII COM-ARAD

- **Ocazie!!!Vand hala** demontabila, 85mp, 6000euro,0744568885 683613
- **Teren 25.000- mp,** Zona- Industrială PECICA- TURNU, front- stradal- dublu, 0722- 257409. 678067
- **Teren 25.000- mp,** Zona- Industrială PECICA- TURNU, front- stradal- dublu, 0722- 257409. 682211

TERENURI LOCAL

- **Loc de** casă Vladimirescu, toate utilităţile, proprietar, acte în regulă, 0743.502.222. 670405
- **Vând loc** casă, str. Oituz, 1.000 mp. Tel. 0744.350.815. 683600
- **Vând loc** pentru casă 550- 600 mp în centru Vladimirescu, la şoseaua principală (Progresului). Tel. 0740.044.100. 670383

TERENURI JUDEŢ

- **Vând teren** arabil bun pentru fermă de animale, în Pilu, 7.000 Eur/ha, ☎0731.189.396. 682185

IMOBILE CHIRII

- **Închiriez apartament** 2 camere, ARED, utilat, contorizat, mobilat, ☎0740.122.288. 666571
- **Închiriez apartament** 2 camere decomandat, zona Spitalul Judeţean, utilat, 250Euro, 0753.472.869. 672717
- **Închiriez apartament** 2 camere, lux, Vlaicu, 0740.522.411. 678129
- **Închiriez apartament** două camere mobilat, Lebăda, preţ negociabil. Tel. ☎0744.491.691. 679163
- **Închiriez apartament** 2 camere, decomandat, Fortuna, utilat, 200 Euro, 0723.600.510. 680789
- **Închiriez apartament** 1 cameră, termen lung, zona Boul Roşu. Telefon ☎0357/ 800385. 680799
- **Închiriez apartament** 2 camere mobilat, utilat, fără copii, Grădişte. Telefon 0747.819.615. 680810
- **Închiriez apartament** ultracentral, două camere, decomandat, utilat (TV, clima, maşină de spălat, net, frigider, etc.) şi mobilat (situat pe str. T. Vladimirescu aproape de Lac). Preţ negociabil. Tel. 0723.411.021. 683583
- **Închiriez apartament** 3 camere, decomandat, mobilat, electrocasnice, etaj II-100 mp, 3 balcoane, termen lung, zona malul Mureşului, preţul 250 Euro+ 250 Euro garanţie, ocupabil imediat. Telefon 0741.158.777. 684243
- **Închiriez garsonieră** Aradul Nou, preţ 250 lei, 0741.248.272. 678101
- **Închiriez garsonieră** mobilat frumos, gaz, satelit, maşină spălat, frigider, 0751.382.017. 683667
- **Închiriez 2** camere de lux, Calea Romanilor, mobilat şi utilat nou, 220 Euro. Telefon 0257/228411. 682639
- **Dau în** chirie apartament cu 2 camere mobilat şi dotat modern în zona Căpitan Ignat. Telefon 0744.116.197. 679162
- **Închiriez vila** cocheta, 0744345002 682314
- **Ofer spre** închiriere apartament 2 camere utilat, contorizat, proaspăt renovat, zona UTA. Telefon 0729.142.215. 672701
- **Ofer spre** închiriere apartament 1 cameră, zona UTA. Tel. 0747.037.723. 672849

SPAŢII COM-ARAD

- **Închiriez hală** industrială 840+600 mp, macara 10 tone, Câmpul Liniştii, depozite, birouri, 0727.892.162. 683587
- **Închiriez hală** 212 mp în Parcul Industrial UTA. Telefon 0721.288.570. 678113
- **Închiriez spatiu** comercial Revolutiei, 0744568885 682316

OFERTE LOCURI DE MUNCĂ

- **Angajăm şofer** profesionist C+E, pentru comunitate. Telefon 0722.343.402.
- **Angajăm şoferi** distribuţie pâine, feliatori şi brutari cu experienţă, 0744.236.146.
- **Angajăm şoferi** profesionişti, atestat transport internaţional marfă, 22 tone, ☎0720.108.808.
- **Angajăm şoferi** tir cu experienţă. Informaţii 0730.643.782.
- **Angajăm agenţi** de securitate. Tel. 0769.005.704.
- **Angajăm agenţi** pază cu/fără atestat. Oferim cursuri agenţi pază, ☎0760.256.116. 683608
- **Angajăm brutari,** vânzătoare şi ambalatori(e) pâine, ☎0730.030.106.
- **Angajăm electronist** sisteme video şi antiefracţie cu/fără atestare. Tel. 0786.041.747.
- **Angajăm mecanici** auto, electrician auto, ucenici, electricieni, salarizare atractivă, 0723.575.905.
- **Angajăm personal** pentru fast- food. Telefon 0744.828.934.
- **Angajăm personal** în prelucrarea bijuteriilor din sticlă, Sânicolau Mic, 0257/ 278679.
- **Angajăm tractorist- muncitor** fermă zootehnică, Lipova. Telefon ☎0730.188.288. 678095
- **Angajăm urgent** confecţionere maşiniste, personal călcat/ ambalat şi control, 0740.163.752.
- **Angajez deservent** utilaj pentru excavator şi buldoexcavator cu şinile, 0722.325.613.
- **Angajez electrician** şi tehnician sisteme de securitate. Informaţii tel: 0730.618.401.
- **Angajez facturistă,** magazin electrice. Tel. 0257/256026.
- **Angajez muncitori** în construcţii. Contact 0745.219.449.
- **Angajez operator** jocuri de noroc/ barmană. Rog seriozitate. Telefon 0741.150.246.
- **Angajez îngrijitoare** infirmieră cu experienţă. Salar 1.200 în mână, 0726.219.141. 682271
- **Angajez vânzatoare** patiserie salar atractiv. Informaţii tel. 0758.075.615, 0742.025.815.
- **Angajez şofer** cat. C+E, experienţă trafic intern sau basculă, 0765.833.333.
- **Asociaţie din** Arad angajăm absolvenţi studii veterinare 4 ore, 0730.188.288. 678099
- **Brutărie angajează** şofer distribuţie cu experienţă. Informaţii la telefon 0740.120.012.

EVIDENŢIAZĂ-TE!

Talon valabil până în 30 decembrie 2014

Text: **DATA apariţiei:**.....

.....

.....

.....

.....

.....

.....

.....

Date personale:

Nume şi Prenume:

Telefon:

Buletin de identitate:

TALON + PREŢUL CATEGORIEI AFERENTE

Anunţurile se preiau zilnic, la ghişeu, până în ora 16^{00}, după această oră, se pot prelua doar prin intermediul sistemului online de preluare al anunţurilor disponibil pe www.jurnalaradean.ro . Anunţurile de mică publicitate din Jurnal Arădean se publică pe baza talonului din ziar
Redacţia nu îşi asumă responsabilitatea pentru conţinutul anunţurilor de mică publicitate!

JURNAL ARĂDEAN

• **Caut mecanic** auto pentru Belgia, contract cazare, mâncare. Telefon 0736.927.957.

• **Firmă pază** angajează agenţi pază zona Curtici Arad. Tel. 0746.284.759.

• **Lăcătuşi, sudori** montaj confecţii metalice şantier, dispuşi deplasări angajăm 0788.686.268.

• **Patiserie angajăm** patisier(ă) cu experienţă, salar atractiv, 0744.918.256, 0740.091.737.

• **S.C. angajează** femei la bucătărie. Informaţii: 0747.870.171.

• **S.C. angajează** muncitori calificaţi şi necalificaţi în construcţii, ☎0730.018.303, 0728.262.200.

• **SC angajăm** şoferi profesionişti+ ADR. Informaţii telefon 0749.487.688.

• **SC angajează** şoferi cu atestat pentru intern şi extern, 0725.234.626.

• **SC angajează** şoferi cat. C+E internaţional. Informaţii telefon ☎0257/274461.

• **SC angajează** zidari, finisori în construcţii. Telefon 0766.081.480.

• **Societate comercială** angajează femei pentru curăţenie, trei schimburi. Tel. 0756.998.439.

• **Societate comercială** angajează şoferi profesionişti pe autobasculantă. Telefon 0735.874.722.

• **Societate construcţii** angajează zidar şi muncitor necalificat. Telefon 0740.033.655.

PRESTĂRI SERVICII

• **Acord garanţie,** repar maşini spălat automate, frigidere, piese originale, ☎0745.395.282. 670304

• **Reparăm, tapiţăm** canapele, colţare, scaune, rolete domiciliul clientului. Telefon 0724.208.683. 659417

CONSTRUCŢII

• **Aduc balast,** nisip, car moloz etc., 2-20 mc, ☎0745.036.969. 558548

• **Aduc balast,** nisip, sorturi, lemne, ridic moloz, 0754.772.222. 682372

• **Vând lemne** foc tăiate, crăpate şi calitate. Telefon 0721.592.572. 668332

• **Vând lemne** foc, esenţă tare. Tel. 0752.661.957. 660719

ELECTRONIC PLUS

• **Vând combină** Zanussi, trei sertare, stare bună funcţionare 500 lei, negociabil. Telefon 0724.341.476. 682278

• **Vindem/Reparăm electrocasnice** second, frigorifice, maşini spălat, uscătoare, aragaze, electrice, televizoare, anvelope, vitrine comerciale, termopane. Reducere pentru schimb, rate, Lipova. Tel. 0744.796.542. 255370

POŞTA LUI CUPIDON

• **Nou Arad!!!** Salon masaj erotic discreţie, rafinament, maseuze senzuale, ☎0720.411.562. 672757

PIERDERI

• **Pierdut atestat** nr. 2265300+ atestat agabaritic seria CPCA 290436, pe numele Tuns Ioan. Le declar nule. 683658

• **Pierdut C.U.I.** 13541270, aparţinând Biserica Baptistă Lalaşinţ. Îl declar nul. 683599

• **Pierdut Certificat** constatator nr. 27491/08.06.2011, aparţinând Kovacs Iosif-Alexandru- PFA. Îl declar nul. 683620

• **Pierdut Certificat** constatator nr. 63375/2009, aparţinând S.C. Lee S.R.L. Îl declar nul. 683629

• **Pierdut pisicuţă** siameză de culoare alb-crem (ochi albaştri), lăbuţele, coada, urechile şi faţa ciocolatiu- castaniu- brun. Răspunde la numele de Rubi. Dacă aţi văzut- o sau aţi găsit- o vă rog să sunaţi la numărul 0755.453.095. Ofer recompensă. 683756

ANIMALE-PĂSĂRI DOMESTICE

• **Cumpăr vaci** slabe, grase, lipsă calciu pentru abator. Telefon 0745.505.122. 672850

• **Firmă autorizată** achiziţionăm viţei şi viţele belgieni toate greutăţile şi bovine pentru abator. Telefon 0735.011.440. 682267

• **Vând purcei** de trei luni şi junincă gestantă. Tel. 0756.241.224. 671420

• **Vând 9** purcei diferite mărimi şoldani şi vericaş pentru montă, 0733.980.232, 0257/380296. 683590

ÎMPRUMUTURI FINANCIARE

• **IFN acordă** credite avantajoase, PFA, angajaţi, pensionari, 24-75 ani, 0729.660.774.

• **Oferim credite** în condiţii avantajoase, salariaţi 670, pensionari 400, 0752.131.461.

CITAŢII

• **Se citează** pârâţii Mostereszk Iakob şi Lazăr Saveta cu ultim domiciliu cunoscut în comuna Şiştarovăţ, nr. 46, jud. Arad, în proces cu reclamanta Pinter Livia, la Judecătoria Lipova, cu termen de judecată la data 4 martie 2015. 683170

DIVERSE

• **Cumpăr cupru,** alamă, aluminiu, videa, maşini pentru fier vechi, toate felurile de cositor, 0741.134.368. 682495

• **Cumpăr pene** vechi, noi, fier vechi, caroserii. Preţ bun. Tel. 0745.983.893, 0757.533.402. 671426

• **Vând cazan** ţuică, 1.300 lei, aparat sudură monofazic. Tel. 0721.788.709. 683656

• **Vând cazane** ţuică diferite mărimi preţ avantajos. Telefon 0751.904.802. 671364

• **Vând cazane** ţuică, diferite mărimi, preţ avantajos. Telefon 0744.133.862. 660785

• **Vând cazane** ţuică, diferite mărimi, preţ avantajos. Tel. 0752.859.864. 671346

• **Vând cazane** de ţuică diferite mărimi. Tel. 0740.866.600. 679155

• **Vând cazane** pentru ţuică diferite mărimi. Preţ 75 lei/kg, ☎0746.549.644. 682288

• **Vând instant** pe gaz, moară porumb, presă struguri. Telefon 0744.477.133. 670394

• **Vând 500** kg struguri albi pentru vin. Preţ 2 lei/kg, negociabil. Tel. 0745.170.420. 682260

Program mica publicitate: pe B-dul Revoluţiei, nr. 81 luni-vineri: 8.00-18.00, duminică: 9.00-13.00.

DECESE

Cu profundă durere în suflet anunţăm încetarea din viaţă a celui care a fost tată şi bunic,

MIKLOŞ GHEORGHE,

la vârsta de 55 ani.

Dumnezeu să-l odihnească! Înmormântarea va avea loc joi, 25 septembrie 2014, orele 13:00, la Cimitirul Eternitatea.

Fiica Gabriela şi fiul Iosif

Anunţurile de deces se publică GRATUIT!

Cu profundă tristeţe anunţăm încetarea din viaţă **la vârsta de numai 50 ani a celui care a fost fiu, soţ, tată,**

NOVĂCUŢI IOAN.

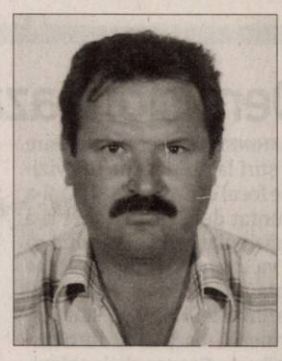

Priveghiul va avea loc în Grădişte la Casa Funerară Kuky, iar înmormântarea va avea loc joi, 25 septembrie 2014, în Cimitirul Pomenirea la ora 13,00.

Familia îndoliată

O inimă bună a încetat să mai bată, un suflet bun s-a ridicat la cer, lăsând în urmă o nemângâiată durere şi un dor imens. Recunoştinţă veşnică celui care a fost soţ, tată, socru şi bunic,

OPREAN GAŞPAR.

Înmormântarea va avea loc astăzi, 24 septembrie 2014 de la capela cimitirului din Aradul Nou, la ora 14.

Familiile îndoliate: Muntean, Izbaşa, Livinski

O inimă a încetat să mai bată, un suflet nobil s-a ridicat la cer şi pleacă departe de noi, dar mai aproape de Dumnezeu. Un omagiu, o lacrimă şi o floare pentru cel care a fost soţ, tată şi bunic,

HEREDEU PETRU (MOŞU MEU).

Înmormântarea va avea loc la Cimitirul din Grădişte la ora 14,00 astăzi, 24 septembrie 2014.

Soţia Maria, copiii Marin şi Lenuţa, nepoţii Alexandra şi Raul

Cu durere în suflet anunţăm decesul celei care a fost mamă, soacră, bunică şi străbunică,

ŞANDOR FLORICA

din Cermei.

Înmormântarea are loc joi, 25 septembrie 2014 la Capela din Vladimirescu la ora 13,00.

Familia îndoliată

CONDOLEANŢE

Colectivul Dep. Tehnic Astra Vagoane Arad este alături de colegul lor Petre Gheorghieş în acest moment de durere pricinuit de decesul soacrei din Curtici. Sincere condoleanţe!

Împărtăşim durerea familiei Chiper la pierderea mult prea devreme a fiului şi fratelui,

ADRIAN.

Fam. Herlo şi Bunaciu

Suntem alături de Ovidiu şi Mihaela Cîndea în aceste grele momente şi transmitem sincere condoleanţe.

Familia Haşca

Anunţurile de mică publicitate se preiau doar în locaţia de pe B-dul Revoluţiei, nr. 81 (clădirea de lângă hotelul Continental, fost Astoria) după următorul program: de luni până vineri între orele 8-18, iar duminica între orele 9-13.

Colectivul Farmaciei Mirafarm este alături de Ramona Chiper în durerea pricinuită de decesul fratelui ei. Dumnezeu să-l odihnească!

Greu le este copiilor să trăiască, în ciuda realităţii implacabile, momentele în care unul dintre părinţi trece în lumea celor drepţi. Prin astfel de clipe trece acum familia bunilor noştri prieteni, Gabriela, Iosif şi Marian, la despărţirea de bunul lor tată, socru şi bunic,

MIKLOŞ GHEORGHE.

Alăturăm lacrimile noastre îndureratei familii. Dumnezeu să-l odihnească în pace, iar pe cei îndureraţi să-i mângâie!

Fam. Onciulenco şi colegele de la Valy&Sandu Bar

Împărtăşim durerea familiei colegului nostru Heredeu Marin la despărţirea de cel care le-a fost tată, socru şi bunic. Dumnezeu să-l odihnească în pace!

Colectivul Geyer&Geyer

O inimă a încetat să bată, un suflet nobil s-a ridicat la cer şi pleacă departe de noi, dar mai aproape de Dumnezeu,

ŞANDOR FLORICA.

Fiica Rodica cu familia

COMEMORĂRI

Anii trec. Sunt şapte de când ai plecat pentru totdeauna din mijlocul celor care te-au iubit, stimat şi apreciat,

ROMAN TRAIAN EUGEN

fost Director General al Clubului Sportiv Municipal Arad.

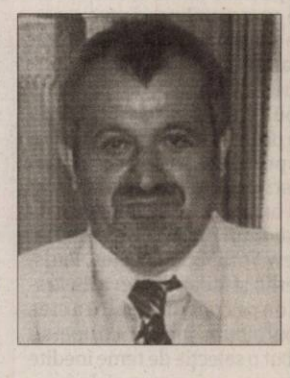

Durerea şi tristeţea nu pot fi exprimate în cuvinte. Ele se transformă în lacrimi şi suferinţă pentru cei care te-au iubit. Dormi în pace, suflet drag!

Soţia Reli, fiul Bogdan cu familia

Dragostea, noblеţea sufletească, strălucirea chipului, vorbele dulci şi glumele, toate acestea le căutăm şi nu le mai găsim de 5 ani. Te căutăm pe tine

ALI

în soarele dimineţii, în stropii de ploaie, în mirosul florilor dar în zadar... Dumnezeu să o odihnească cu sfinţii şi cu drepţii, veşnică să-i fie pomenirea şi amintirea binecuvântată! Te vom iubi mereu.

Mami Nicoleta şi soţul Dan

Azi, 24 septembrie 2014 se împlinesc 16 ani de la dureroasa despărţire de cel care a fost dragul nostru tată, socru şi bunic,

MAIER GHEORGHE

din Grăniceri.

Dumnezeu să-i de-a odihnă veşnică! Nu te vom uita niciodată!

Fiica Mariana cu familia şi fiul Ghiuri cu familia

Cu sufletul îndurerat ne amintim că azi 24 septembrie se împlinesc doi ani de când ne-a părăsit,

ROTH ERICA EVA.

Odihnească-se în pace!

În numele prietenilor şi cunoscuţilor prietenul Csoty Iosif

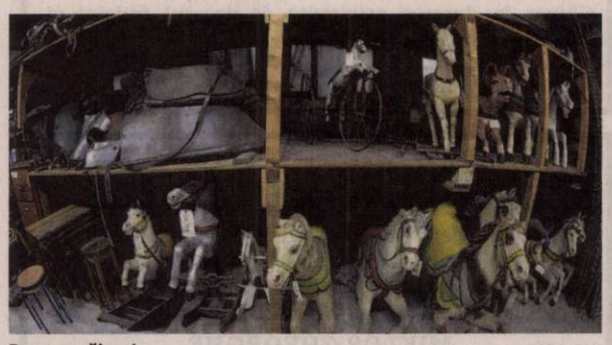

Decor cu căluşei FOTO: FAN

Licitaţie cu decoruri

PARIS. Regifilm, furnizor de accesorii şi decoruri de cinema din 1959, renunţă la stocul de materiale cinematografice care au apărut pe marele ecran alături de vedete vechi sau noi. Armuri de cavaleri, cai de carusel, tigri împăiaţi sau replici ale Statuii Libertăţii se numără printre obiectele scoase la licitaţie la Paris, relatează marţi lepoint.fr. Regifilm, care închiriază de 55 de ani accesorii şi decoruri pentru filme, piese de teatru sau televiziune, a decis să îşi vândă obiectele. Firma de familie, înfiinţată în 1959, se va închide la sfârşitul anului, pe fondul concurenţei tot mai mari a internetului. Regifilm scoate la vânzare circa 5.000 de obiecte din bogăţia de lucruri demnă de o peşteră a lui Alibaba. O primă sesiune de vânzări, la care sunt propuse în jur de 1.000 de obiecte, are loc de luni până miercuri. La depozitul Regifilm veneau adesea şi echipele de filmare ale regizorilor Steven Spielberg, Luc Besson sau Milos Forman.

SURSA: AGERPRES

Lansează un nou album

LONDRA. Membrii trupei Pink Floyd au anunţat că „The Endless River", noul lor album după două decenii, va fi lansat pe 10 noiembrie şi va cuprinde material inedit înregistrat înainte de moartea lui Rick Wright. Pentru a prezenta noul proiect care va fi lansat pe piaţă în diferite formate şi va cuprinde 18 piese în principal instrumentale, legendara trupă britanică a dezvăluit luni în mai multe locaţii din Londra, New York, Los Angeles, Paris, Berlin şi Milano câteva ilustraţii de pe copertă. Pentru a crea noul album, membrii trupei au făcut o selecţie de teme inedite pe care au început să le înregistreze în anii ' 90, reunite în această compilaţie.

Şi-a implantat al treilea sân

WASHINGTON. O tânără în vârstă de 21 de ani din Florida (SUA), care s-a supus unei chirurgii plastice pentru implantarea unui al treilea sân, pentru a fi mai puţin atractivă, provoacă senzaţie în mass-media şi reţelele de socializare, informează marţi EFE. Jasmine Tridevil care locuieşte în Tampa (Florida) a povestit postului de televiziune CBS că a trebuit să contacteze între „50 - 60 de chirurgi" până când unul a acceptat să-i realizeze implantul. Tânăra a trebuit să plătească 20.000 de dolari, pe care i-a economisit timp de doi ani, pentru ca medicul să accepte să-i plaseze în mijlocul pieptului al treilea sân, relatează CBS.

SURSA: AGERPRES

La joacă
Un rinocer se joacă în parcul Paradise din Hanoi, Vietnam.
FOTO:EPA

Moda la Casa Albă

WASHINGTON. Prima Doamnă a SUA, Michelle Obama, a invitat pentru data de 8 octombrie, la Casa Albă, designeri celebri, jurnalişti şi studenţi pentru a discuta despre viitorul industriei modei, scrie ziarul spaniol „El Pais". „Scopul acestui eveniment constă în a aduce membri ai acestei industrii şi a lumina, educa şi ghida următoarele generaţii de lideri în domeniul modei", explică invitaţia la respectivul seminar. Printre participanţii la sesiunile care vor dura cinci ore se numără designerii Prabal Gurung, Reed Krakoff, Maria Cornejo şi Bibhu Mohapatra, precum şi reprezentanţi ai firmelor Jimmy Choo şi Naeem Khan. Colocviul va fi urmat de o recepţie, la care şi-au confirmat prezenţa Diane von Furstenberg, Thom Browne, Thakoon Panichgul şi Jason Wu, cel care a realizat vestimentaţia purtată de Michelle Obama în 2009 şi 2013.

SURSA:AGERPRES

Michelle Obama FOTO: EPA

Demisionează în direct

WASHINGTON. O prezentatoare de ştiri la un post de televiziune local din Alaska (SUA) şi-a anunţat demisia în direct şi a părăsit platoul, dezvăluind că se va axa de-acum încolo pe lupta în favoarea legalizării marihuanei în acest stat, informează marţi EFE. Jurnalista Charlo Greene de la televiziunea de ştiri KTVA, un post afiliat canalului CBS, a încheiat prezentarea unui reportaj despre marihuana medicinală la un dispensar din Anchorage (Alaska) cu mărturisirea că ea însăşi este proprietara acestui centru şi că îşi va dedica de-acum încolo eforturile legalizării totale a canabisului. „Îmi voi dedica toate eforturile (...) legalizării marihuanei în Alaska. Pentru aceasta nu am altă opţiune decât să plec. Demisionez", a spus prezentatoarea ridicându-se şi părăsind platoul. Alaska, statul cu cele mai mari dimensiuni din SUA şi unul dintre cele mai puţin populate, va decide la 4 noiembrie într-un referendum dacă legalizează complet marihuana pentru uz recreativ (în prezent este permis doar în scop medical) putând deveni astfel al treilea stat care permite consumul de canabis după Washington şi Colorado.

SURSA:AGERPRES

Charlo Greene FOTO: FAN

Rămâne pe primul loc

LONDRA. Meghan Trainor rămâne pe primul loc în Top Hot 100 Billboard din această săptămână cu hitul ei „All About That Bass", dedicat tinerelor care se simt bine în pielea lor, chiar dacă nu au corpuri de top model. Pe numele său complet Meghan Elizabeth Trainor, solista americană în vârstă de 21 de ani îşi compune şi produce singură muzica. Ea a devenit celebră odată ce piesa sa „All About That Bass" s-a plasat pe primul loc în clasamentele americane de profil. Această piesă face parte de pe EP-ul „Title". Piesa „All About The Bass" se află de 10 săptămâni în Top Hot 100. Pe locul doi în topul Billboard se plasează vedeta country Taylor Swift, 24 de ani, cu piesa dance „Shake It Off".

SURSA: AGERPRES

Meghan Trainor FOTO: FAN

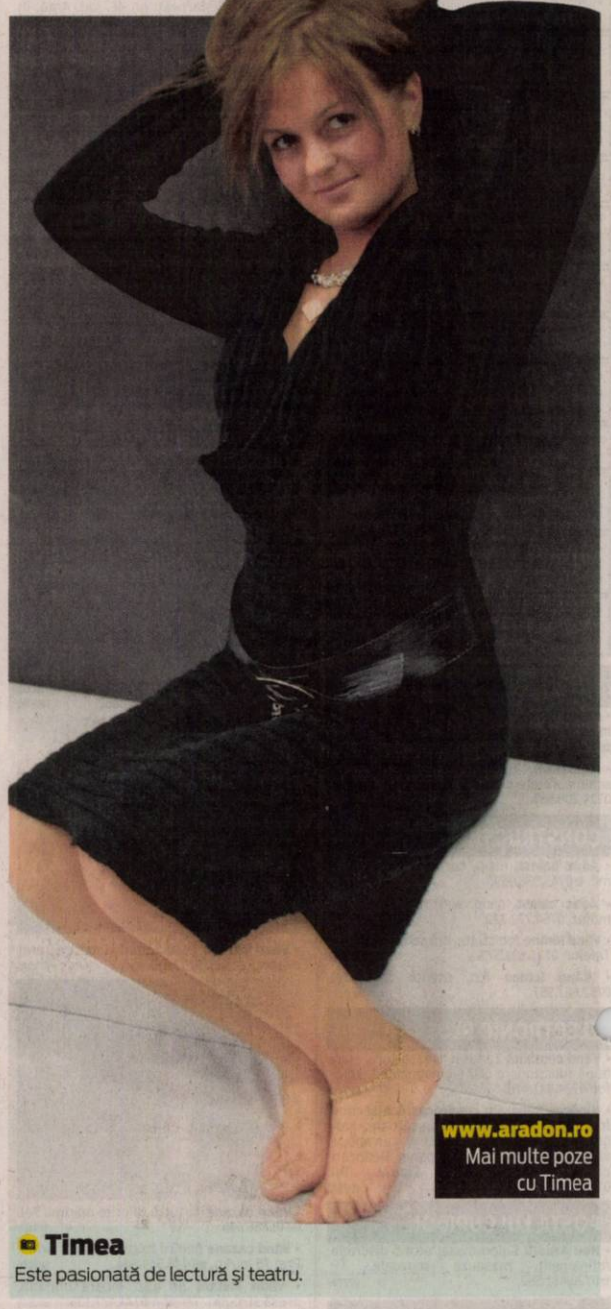

www.aradon.ro
Mai multe poze cu Timea

Timea
Este pasionată de lectură şi teatru.

S-a conectat cu succes la ISS

Capsula Dragon transportă mai multe echipamente pentru testele în microgravitaţie, inclusiv o imprimantă 3D.

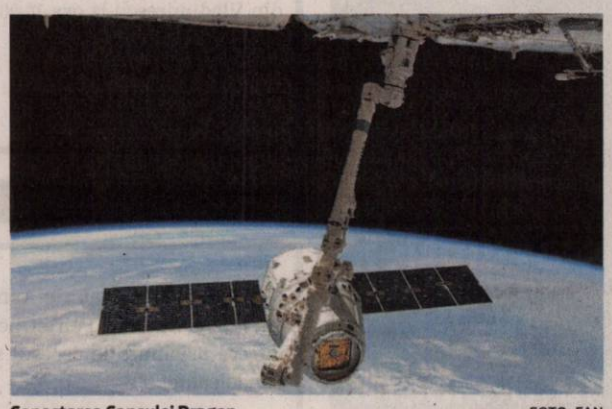

Conectarea Capsulei Dragon FOTO: FAN

WASHINGTON. Capsula spaţială Dragon, fără echipaj uman, construită de compania americană SpaceX, s-a conectat cu succes marţi la Staţia Spaţială Internaţională (ISS), în cadrul celei de-a patra misiuni de aprovizionare a avanpostului orbital, a anunţat NASA, citată de AFP.

Capsula Dragon a fost prinsă la ora 10.52 GMT cu braţul telescopic al staţiei, ce are o lungime de 17,6 metri, manevrat din interior de doi dintre membrii echipajului - germanul Alexander Gerst, de la Agenţia Spaţială Europeană (ESA), asistat de americanul Reid Wiseman - în vederea conectării la modulul Harmony. „Avem un nou vehicul la bordul Staţiei", a declarat Alexander Gerst la puţin timp după această manevră reuşită, transmisă în direct de postul de televiziune al NASA. Capsula Dragon a fost lansată duminică dimineaţă de la baza Cape Canaveral din Florida, după o amânare de 24 de ore din cauza condiţiilor meteorologice nefavorabile. Dragon transportă 2,5 tone de alimente, materiale pentru cercetări ştiinţifice, inclusiv 20 de şoareci, dar şi un difuziometru, care va permite staţiei să măsoare viteza şi direcţia vânturilor de la suprafaţa oceanelor.

Capsula va livra pe staţie şi noi echipamente biomedicale care vor uşura studiile prelungite de biologie asupra rozătoarelor în condiţii de microgravitaţie, dar şi o mică plantă cu flori din familia verzei. Cercetătorii vor putea astfel să studieze creşterea şi adaptarea vegetaţiei în spaţiu.

SURSA: MEDIFAX

Copil ucis de un tigru alb

NEW DELHI. Un tigru alb a atacat şi ucis marţi un copil, care a depăşit o barieră sau a căzut în cuşca animalului, la grădina zoologică din New Delhi, transmite AFP. „Se pare că băiatul a încălecat balustrada să intre în cuşca tigrului", a spus Riaz Khan, din conducerea grădinii zoologice, precizând că incidentul a avut loc în jurul orei locale 13.00. „Încercăm să aflăm cine este băiatul şi de ce a acţionat în acest fel. Poliţia s-a deplasat la faţa locului şi anchetează", a adăugat el. Un martor a afirmat că a văzut copii care aruncau cu pietre în cuşca tigrului. „Am văzut tigrul apucând de gât un băiat care se zbătea de durere", a declarat martorul postului CNN-IBN.

SURSA:AGERPRES

Stone îl apără pe Putin

WASHINGTON. Celebrul regizor american Oliver Stone, câştigător a trei premii Oscar, a luat apărarea politicii duse de preşedintele rus Vladimir Putin în contextul conflictului din Ucraina, după cum reiese din declaraţiile sale făcute într-un interviu pentru cotidianul oficial rus Rossiiskaia Gazeta.

„Numeroşi americani nu înţeleg că Putin (...) apără interesele geopolitice cruciale ale Rusiei" în criza cu Ucraina, a declarat cineastul american pentru ziarul menţionat. NATO a curtat „Ucraina cu scopul de a priva Rusia de flota sa cu baza la Sevastopol', în Crimeea, peninsulă anexată în martie la Rusia după un referendum controversat, iar Moscova 'nu poate accepta aşa ceva", a adăugat Oliver Stone.

SURSA: AGERPRES

Oliver Stone FOTO: EPA

FONDAT 1989, APARE LA ARAD, TEL. 0257/281.802, E-MAIL: REDACTIA.JURNALARADEAN@RUSSMEDIA.RO; PUBLICITATE.JURNALARADEAN@RUSSMEDIA.RO

Călin Creştin, Premiul I şi Medalia de Aur AAFR la „Ars Fotografica”
PAGINA 5

JURNAL ARĂDEAN

o marcă russmedia

Vocea, mai mult decât un canal de comunicare
PAGINA 9

JOI
25 SEPTEMBRIE 2014
ANUL XXVI, NR. 7164
12 PAGINI - 1,50 LEI

19° Temperaturile se vor situa între 10 şi 19 grade. Vântul va sufla cu 8-9 km/h.

DIMINEAŢA | AMIAZA | SEARA

CET Arad merge pe „Luna”

Acţionarii SC CET Arad SA au decis să meargă pe mâna germanilor, austriecilor şi ungurilor la noua investiţie.

ARAD. Au decis în tăcere. CET va ajunge pe mâna unei asociaţii formate dintr-o firmă germană, una austriacă, o alta maghiară şi una din România, pe care au botezat-o, am spune noi sugestiv, ...Luna. Decizia a fost luată pe 22 septembrie 2014, prin intermediul unei hotărâri a consiliului de administraţie al societăţii Centrala Electrică de Termoficare Arad SA, semnată de preşedintele consiliului, Corneliu Neamţiu şi de secretarul, Oana Ţolea.

Adunarea generală a acţionarilor de la SC CET Arad SA a propus, iar consiliul a decis să aprobe „raportul de evaluare şi acordul de asociere în participaţiune, în vederea realizării asocierii în participaţiune dintre SC CET Arad SA şi Grupul de operatori asociaţi (Luna GmbH Austria, OTF Contracting Co. Ltd. Ungaria, Elsaco Electronic SRL România, Arnold Consulting AG Germania), prezentate şi aprobate de către Consiliul de Administraţie al SC CET SA Arad în baza Hotărârii Consiliului Local Municipal Arad nr. 120/24 mai 2012”.

Cu câteva zile înainte, pe 18 septembrie, acelaşi consiliu aproba raportul de evaluare a ofertelor înregistrate la CET în scopul creării asocierii în participaţiune şi a realizării şi operării comerciale a sursei noi de producţie de energie în cogenerare de înaltă eficienţă „centrala în ciclu combinat cu turbină pe gaz, cazan recuperator şi acomulator de căldură...”. Tot atunci se aproba încheierea acordului dintre CET şi grupul de firme asociate menţionate mai sus, în vederea realizării asocierii şi se mandata directorul Pavel Moisă să semneze acest acord.

În articolul 2 al actului din 18 septembrie se iau, însă, deciziile cele mai interesante. /P.3

Semnături FOTO: JA

„Albinuţe” arădene ale candidaţilor

ARAD. Dintre cei 14 candidaţi la Preşedinţia României, unii nu au beneficiat de strângerea de semnături de susţinere din partea filialelor arădene, sau acestea nu au spus nimic despre aceasta. În schimb, au primit sprijin candidaţi independenţi din partea unor partide care nu au candidaţi proprii. /P.5

Rodica Ţoldan FOTO: JA

Minciuni în dosarul Ţoldan?

ARAD. Părinţii audiaţi în cadrul dosarului fostei directoare de la grădiniţa PP 14 şi-au schimbat declaraţiile în faţa judecătorilor. În faţa acestei situaţii, anchetatorii s-au autosesizat şi au decis începerea cercetărilor pentru mărturie mincinoasă. /P.3

Împotriva importului de cărbune

Aproximativ 200 de mineri polonezi au protestat, pe 24 septembrie, la punctul de trecere a frontierei polono-rus din Braniewo - Mamonovo, împotriva importului de cărbune din Rusia. Ei s-au aşezat pe şinele de cale ferată, pentru a opri trenurile cu cărbuni. Din cauza importurilor din Rusia, minele poloneze au rămas cu stocuri mari - milioane de tone - nevândute, pentru că preţurile s-au prăbuşit ca urmare a importurilor. FOTO: EPA

Nadăşul, amânat la Făgăraş

FĂGĂRAŞ. După cum anticipam în urmă cu două zile, procesul în care Prefectura Arad cere revizuirea sentinţei prin care familia Colţeu a fost împroprietărită cu extravilanul satului Nadăş a fost amânat de magistraţii Judecătoriei Făgăraş. /P.6

Vor fi judecaţi FOTO: FAN

Judecată pentru paznici

TIMIŞOARA. Cei doi soţi, angajaţi ai Penitenciarului Arad, care au luat 2.000 de euro mită de la mama unui deţinut, au fost trimişi în judecată de procurorii Parchetului de pe lângă Curtea de Apel Timişoara. /P.6

Abuzat de tatăl cerşetor, a fugit (şi) din spital

Teribila poveste este trăită de un băiat de 12 ani. Acum, el a ajuns în grija unui centru al Direcţiei pentru Protecţia Copilului.

ARAD. Un băiat în vârstă de 12 ani a ajuns la spital după ce a fost abuzat, se pare, de către tatăl său. Potrivit informaţiilor noastre, ar fi vorba atât de abuz fizic, cât şi sexual. Iar autorul (tatăl) ar fi un cerşetor care îşi face veacul prin faţa Spitalului Judeţean, remarcându-se prin tatuajele care-i împânzesc corpul. Tatăl, fiul şi încă o femeie locuiesc, se pare, într-o casă părăsită din municipiul Arad. Băiatul a ajuns la spital luni, 22 septembrie, şi a stat internat timp de trei zile. „Din punct de vedere medical, nu pune probleme serioase. Are contuzii - foarte probabil în urma unei agresiuni - care nu necesită atitudine spitalicească. Dar, mai mult decât agresiune, e vorba de abuz emoţional. E o problemă mai mult socială decât medicală” - spune dr. Adrian Wiener, director medical al Spitalului Clinic Judeţean de Urgenţă Arad. Tocmai de aceea, a fost anunţată asistenta socială din spital, Poliţia şi Protecţia Copilului.

Ieri a fost ziua externării băiatului. A venit să-l ia „acasă” femeia cu care locuia. Asistenta socială nu a permis externarea decât în cazul în care vine unul din părinţi. Profitând de neatenţia adulţilor prinşi în discuţii, băiatul a fugit. Şi dus a fost. /P.5

Scorobete îşi aşteaptă sentinţa

TIMIŞOARA. Avocatul arădean Radu Scorobete îşi aşteaptă sentinţa în dosarul în care este judecat pentru trafic de influenţă. Acesta este judecat la Curtea de Apel Timişoara. /P.6

În acţiune FOTO: FAN

Au repetat pentru „El Clasico”

ARAD. Baschetbalistele de la Univ Goldiş ICIM au câştigat, aseară, în faţa suporterilor, manşa secundă a disputei cu CSM Oradea, contând pentru Cupa României. A fost ultima repetiţie cu public înaintea derby-ului Târgovişte - Arad, un „El Clasico” sub panoul feminin. /P.7

Lovită de un Tico pe „zebră”

ARAD. O femeie în vârstă de 58 de ani a fost lovită, miercuri dimineaţa, de un autoturism marca Daewoo Tico, condus de un bătrân de 71 de ani, pe o trecere de pietoni de pe Calea Timişorii. /P.6

Taxe

Taxa pe o avere de 5 milioane de euro.

sursa: Financiarul
Grafica: Jurnal arădean

Bursa muncii pentru absolvenţi

ARAD. Nu mai puţin de 900 de locuri de muncă sunt puse la dispoziţie de cei 35 de agenţi economici arădeni care şi-au anunţat participarea la Bursa Locurilor de Muncă pentru Absolvenţi. Evenimentul organizat de Agenţia Judeţeană pentru Ocuparea Forţei de Muncă Arad se va desfăşura mâine, începând de la ora 9.00, la etajul al doilea al Galleria Mall Arad (Calea Aurel Vlaicu nr. 225-235). /P.5

Şansa absolvenţilor FOTO: D.D.

Locatar în „casă nouă”

Se pare că după ce a fost adusă, cât de cât, în rând cu lumea, strada Vasile Goldiş a devenit atractivă pentru „locatarii” cunoscuţi cu numele generic de „boschetari”. Nu ştim cine se „bucură” de „confortul” oferit de către Primărie, probabil o fi plecat prin oraş, de teamă că vor veni perceptorii să-i ceară bani pentru apa pluvială sau, Doamne, Fereşte, chirie, mai ales că este în Zona „A”. Sau, poate că este un îndemn simbolic pentru arădenii de pe strada respectivă: „Dormiţi liniştiţi, Primăria veghează”. FOTO: JA

Remember: 25 septembrie

1907 S-a născut regizorul şi scenaristul de film Robert Bresson (d. 1999)

1913 S-a născut cîntăreaţa Maria Tănase (d. 1963)

1919 A avut loc demisia guvernului I. I. C. Brătianu

1944 S-a născut Michael Douglas, actor şi producător american de film

1951 S-a născut Mark Hamill, actor american

1952 S-a născut actorul Christopher Reeve

1961 S-a născut Heather Locklear, actriţă şi model american

1968 S-a născut Will Smith, actor şi rapper american

1969 S-a născut Catherine Zeta-Jones, actriţă

1970 A murit, scriitorul german Erich Maria Remarque (n. 1898)

Heather Locklear FOTO: FAN

1972 Norvegienii votează majoritar negativ la referendumul privind integrarea în Comunitatea Economică Europeană

2003 A murit cântăreţul rock Robert Palmer (n. 1949)

2005 A murit actorul şi comediantul american Don Adams (n. 1923)

2005 A murit pianistul francez de jazz Georges Arvanitas (n. 1931).

Pieţe şi târguri

Astăzi este zi de piaţă agroalimentară la Curtici, Sebiş, Bata, Cermei, Zădăreni, Ghioroc, Săvârşin, Secusigiu, Sântana, Târnova, Zăbrani, Zerind. **Tot astăzi au loc târguri săptămânale la** Nădlac, Curtici, Sebiş, Cermei, Săvârşin, Secusigiu, Zerind. **Mâine, vineri, se desfăşoară târguri săptămânale la** Ineu, Şepreuş, Şimand.

Sănătate

● **Policlinica DR. TURCIN, oferă:** Cardiologie (EKG, Ecografie cardiacă, Doppler vascular, Holter EKG si TA, Test de efort), Oftalmologie **(NOU - chirurgie pol anterior; CV computerizat; optică medicală)**, ORL (videoendoscopie), pneumologie, gastroenterologie, neuropsihiatrie, medicină de familie, ecografii generale. **Telefon: 0257/285510, www.policlinica-turcin.ro.**

● **Farmacia GLYKON** - UTA, Bl. U 6 (vis-a-vis de biserica în construcţie). DESCHIS ZILNIC: LUNI-VINERI 07.00 -21.00 SÂMBĂTĂ şi DUMINICĂ 8.00-18.00. **Telefon: 0257/241197.**

Sudoku

REGULI: În fiecare bloc sunt câteva cifre între 1 şi 9, stabilite dinainte. Acestea trebuie completate cu cifrele lipsă, în aşa fel încât fiecare număr să figureze o singură dată. De asemenea, cifrele de la 1 la 9 trebuie să figureze o singură dată atât pe rândurile orizontale cât şi pe coloanele verticale ale celor nouă blocuri luate împreună.

ÎNCEPĂTORI

2				6		4		
					9	8		
			4		2		7	3
8			1			7	9	
		4				2		
	5	9			4			1
4	7		3		8			
		5	6					
		2		5				7

AVANSAŢI

6					9		2	
9		3	2	4	6			
	7			3		6		
	8	6					3	
5		7				4		8
	3					2	5	
		1		9			8	
			8	1	7	5		2
	5		4					1

Soluţiile jocurilor din numărul precedent:

ÎNCEPĂTORI

3	7	9	5	8	1	2	4	6
1	8	2	9	4	6	5	3	7
5	4	6	7	2	3	8	1	9
4	9	8	3	7	5	1	6	2
7	1	5	4	6	2	9	8	3
6	2	3	8	1	9	4	7	5
9	6	4	1	5	7	3	2	8
2	3	1	6	9	8	7	5	4
8	5	7	2	3	4	6	9	1

AVANSAŢI

7	9	2	3	1	4	8	5	6
8	3	4	6	2	5	9	1	7
1	6	5	9	8	7	2	4	3
2	1	9	8	7	3	4	6	5
3	8	6	4	5	2	1	7	9
4	5	7	1	6	9	3	2	8
5	4	8	7	9	1	6	3	2
9	2	1	5	3	6	7	8	4
6	7	3	2	4	8	5	9	1

UNDE MERGEM în Arad

Cinema

CINEMA CITY ATRIUM

- **...şi ne izbăveşte de Cel Rău, ora 22:10**
- **America, venim!, orele 13:00, 15:10, 17:30, 19:40, 21:50**
- **Avioane: Echipa de intervenţii -3D, ora 14:10**
- **Captiv, orele 18:50, 21:40**
- **Casa magicianului -3D, orele 13:10, 15:00, 16:50**
- **Dacă aş rămâne, orele 14:40, 17:10, 19:20**
- **Dansul dragostei 5: Bătălia starurilor -3D, ora 20:10**
- **Darul lui Jonas, 13:20, 17:50**
- **Eroi de sacrificiu 3, orele 14:30, 19:30**
- **Gardienii galaxiei -3D, 20:50**
- **Hai să fim politişti, orele 16:00, 18:10, 20:30, 22:40**
- **În mijlocul furtunii, orele 14:20, 16:10, 18:10, 20:00**
- **Kyra Kyralina, ora 14:00**
- **Labirintul: Evadarea, 13:20, 15:40, 18:00, 20:40, 22:00**
- **Lucy, ora 22:30**
- **Precum în iad, aşa şi pe pământ, orele 16:20, 18:20, 20:20, 22:20**
- **Război în bucătărie, 15:20**
- **Sin City: Am ucis pentru ea -3D, ora 21:10**
- **Ţestoasele Ninja -3D, orele 14:20, 16:30, 18:40**
- **Vânătoarea de spioni, 17:00.**

Teatru

TEATRUL CLASIC „IOAN SLAVICI"

- **„Revizorul" (sâmbătă, 27 septembrie, ora 19, sala mare)**

TEATRUL DE MARIONETE

- **„Fata babei şi fata moşneagului" (duminică, 28 septembrie, ora 11.00)**

Festival

FESTIVALUL INTERNAŢIONAL DE POVEŞTI „MAGIA CUVÂNTULUI", EDIŢIA A III-A

- **Joi, 25 septembrie: Ateliere de poveşti în şcoli (orele 10-12); Workshop „Povestitorul şi arta de a spune poveşti" pentru cadrele didactice la Biblioteca judeţeană „Alexandru D. Xenopol" Arad (16-18); Poveşti de întelepciune la Librăria Cărtureşti (20.30).**

Întreruperi de curent

Vineri, 26 septembrie 2014. În Municipiul Arad, h 8.30-10.30: Str. Păstorului, Platforma de prefabricate – Micălaca, Lipovei, Zefir, Argeş, Calea Radnei, Abrud, Busuioc, Fluierului, Gherghinei, Păşunii (p), Renaşterii, Stânjenel, Vrancei (p), Prutului, Caraiman, Amurgului, Podgoriei, Crizantemelor, Zoe; h 8.30-18.30: Str. Mărului (p), Sabinelor(p), Zorilor(p), Balastiera Ceala, Pădurea Ceala - RNP Romsilva - Administraţia Parcului Natural Lunca Mureşului RA, Insula Mureş - SC Cabana Lac SRL. În judeţ, h 8-19: Semlac (p), Şeitin (p).

Horoscop

BERBECUL (III.21.-IV.20.)
Sunteţi plin de energie şi aveţi idei originale. Puteţi avea succes în afaceri şi călătorii, în susţinerea examenelor sau cultivarea relaţiilor sociale. Evitaţi hotărârile pripite!

TAURUL (IV.21.-V.20.)
Dacă sunteţi în căutarea unui nou loc de muncă, aveţi toate şansele să îl găsiţi astăzi. Farmecul personal vă ajută să rezolvaţi o situaţie tensionată pe cale diplomatică.

GEMENII (V.21.-VI.21.)
Puteţi obţine avantaje materiale importante dacă vă temperaţi spiritul critic. Ar fi bine să daţi dovadă de mult autocontrol în discuţiile cu prietenii şi cu partenerul de viaţă.

RACUL (VI.22.-VII.22.)
Dificultăţile financiare cu care vă confruntaţi nu reuşesc să vă afecteze buna dispoziţie şi nici voinţa de a munci. Pe plan profesional aveţi parte de succese, urmate de bani.

LEUL (VII.23.-VIII.23.)
Sunt favorizate călătoriile în interes de afaceri. După-amiază aveţi ocazia să rezolvaţi o problemă sentimentală care vă frământă de ceva timp. Financiar, parcurgeţi o perioadă mai dificilă.

FECIOARA (VIII.24.-IX.23.)
În prima parte a zilei aveţi succes într-o activitate extraprofesională, datorită colaborării bune cu un partener de afaceri. S-ar putea să vi se ofere şansa unei investiţii avantajoase.

BALANŢA (IX.24.-X.23.)
Este momentul să vă puneţi în aplicare planurile în legătură cu afirmarea profesională. Aveţi mari şanse de reuşită pe plan social şi financiar. Relaţiile cu colaboratorii sunt foarte bune.

SCORPIONUL (X.24.-XI.22.)
Vă puteţi ocupa de probleme delicate din domeniul afacerilor. Reuşiţi să terminaţi o lucrare începută cu mai mult timp în urmă. Astăzi rezolvaţi mai uşor probleme de natură financiară.

SĂGETĂTORUL (XI.23.-XII.21.)
Aveţi ocazia să vă afirmaţi în societate şi să obţineţi câştiguri financiare. La locul de muncă aveţi parte de laude din partea şefilor şi a colegilor, pentru ingeniozitate şi ambiţie.

CAPRICORNUL (XII.22.-I.20.)
În cursul dimineţii aflaţi că veţi pleca într-o deplasare în interes de serviciu. Chiar dacă această veste vă dă planurile peste cap, nu este cazul să vă indispuneţi.

VĂRSĂTORUL (I.21.-II.20.)
Puteţi obţine venituri suplimentare dintr-o colaborare. Aveţi posibilitatea să finalizaţi o lucrare dificilă, cu un efort minim. Vă recomandăm să evitaţi speculaţiile de orice fel.

PEŞTII (II.21.-III.20.)
Dacă vi se propune un nou loc de muncă, nu vă grăbiţi să refuzaţi! Analizând atent avantajele şi dezavantajele, veţi descoperi perspective cel puţin interesante.

„Jurnal arădean" vă ascultă

De luni până joi, între orele 11.00-13.00, la telefonul 0257.280943, redactorul nostru vă stă la dispoziţie.

ARAD. O.N. atrage atenţia asupra unei probleme pe care ziarul nostru a semnalat-o de mai multe ori: mizeria, gunoaiele din parcul aflat între blocuri şi staţia de autobuz de la Podgoria. „Nu-i putem acuza pe oameni că fac mizerie deoarece coşurile sunt arhipline. Ar trebui să vină măcar o dată la două zile să le golească. Altfel nu putem avea pretenţia la civilizaţie" - spune cititoarea noastră.

Grigore Alexandru din Sânicolaul Mic invită Poliţia Locală pe drumul care duce la Cărămidărie pentru a vedea grămezile de gunoaie care s-au adunat aici, blocând circulaţia oamenilor. „Să vină mai des prin zonă, să-i amendeze pe cei care depozitează aici gunoiul" - sugerează locanicul nemulţumit.

A.D. este revoltat peste măsură faţă de intenţia Primăriei de a-i amenda pe cei care s-au debranşat de la sistemul centralizat de termoficare. „Ei nu se întreabă de ce se debranşează oamenii? Credeţi că eu n-am avut ce face cu banii şi m-am gândit să fac nişte cheltuieli inutile pe o centrală cu gaz? M-am debranşat de la CET pentru că mă puneau la plată fără să-mi ofere servicii" - explică arădeanul. **JA-D.D.**

DENUMIREA VALUTEI	BNR	BCR		BRD		Intesa Sanpaolo Bank		Banca Românească		Nextebank		Alpha Bank		Banca Comercială Feroviară		Casa de schimb LUXOR	
		C	V	C	V	C	V	C	V	C	V	C	V	C	V	C	V
Euro	4,40	4,33	4,47	4,32	4,47	4,34	4,42	4,37	4,43	4,396	4,44	4,33	4,47	4,35	4,44	4,38	4,41
Dolar SUA	3,42	3,34	3,50	3,35	3,49	3,37	3,45	3,39	3,45	3,36	3,48	3,33	3,53	3,37	3,47	3,40	3,43
Forint	0,0141	0,0135	0,0147	0,0132	0,0147	0,0135	0,0145	-	-	0,0135	0,0148	-	-	-	-	0,0141	0,0144
Gram aur	134,82																

Vremea

Joi, 25 septembrie

www.aradon.ro

10° LA ORA 6 — temperaturile se vor situa între 9 şi 10 grade. Vântul va sufla cu 9 km/h dinspre SSV.

19° LA ORA 18 — temperaturile se vor situa între 18 şi 19 grade. Vântul va sufla cu 8 km/h dinspre NV.

Ziua precedentă

Arad	7 - 17	Umiditate:	42 %
Lipova	7 - 17	Presiune:	1015,92 mb
Chişineu- Criş	7 - 17	Precipitaţii:	0 %
Săvârşin	6 - 16	Vânt:	8,05 km/h
Sebiş	6 - 16	Direcţie vânt:	N

Soarele

Răsare: 07:25
Apune: 19:27

Azi

Temperaturile se vor situa între 10 şi 19 grade. Vântul va sufla cu 8-9 km/h, dinspre NV-SSV.

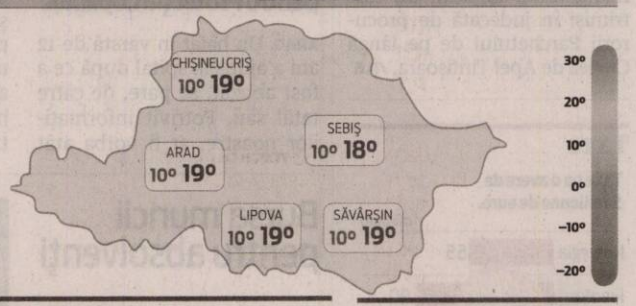

FAZELE LUNII

24.09. · 1.10. · 8.10. · 15.10.

JOI	VINERI	SÂMBĂTĂ	DUMINICĂ
10° 19°	8° 17°	10° 19°	9° 20°
parţial înnorat	nori şi soare	mai mult senin	senin

Calendar

Biserica ortodoxă: Sf. Cuv. Eufrosina; Sf. Cuv. Pafnutie Egipteanul; Sf. Cuv. Serghie de la Radonej
Biserica greco-catolică: Cuv. Eufrosina
Biserica romano-catolică: Ss. Cleofa, ucenicul lui Isus; Sergiu, călug.

Prognoză pentru trei zile

Temperaturile minime vor fi cuprinse între 8 şi 10 grade, iar cele maxime între 17 şi 20 grade.

Temp.minime: 8 - 10 °C
Temp.maxime: 17 - 20 °C.

JURNAL ARĂDEAN
B-dul Revoluţiei nr. 62, Arad
BRAT Auditat de BRAT
Reclamaţii difuzare: 0257/212.032

Director de vânzări: Mircea Ţişcă (8427)
Secretariat: 0257.281802 (centrala), fax - 0257.212.012
Şef departament difuzare: Carmen Csordas
Marea publicitate: 0257.280904
Mica publicitate: 0257.210775; B-dul Revoluţiei, nr. 81
Tiparul executat la: Tipografia Russmedia Kft. Debrecen

Redactor şef: Adriana Barbu (8416) Responsabil de număr: Diana Duţu
Secretar general de redacţie: Gabriela Groza (8423); **Departamente: Eveniment:** Simona Butaru, Monica Ardelean (8405), Alin Gherasim (8417), Ioana Costaş (8414); **Politic:** Simion Todoca (8434); **Economic:** Andreea Pintea (8415); **Cultură, Învăţământ:** Vasile Filip (8421); **Social:** Diana Duţu (8413); **Sport:** Daniel Scridon (8424), Leo Sfâra (8422), Dan Lazăr (8406).
Tehnoredactare: Ghizela Şerban (8409), Munteanu Daniel (8411).
REDACŢIE: tel. 0257.281802 (centrala); fax 0257.212.012, 0257.228.592; e-mail:redactia.jurnalaradean@russmedia.ro, adevaruldearad@russmedia.ro, publicitate.jurnalaradean@russmedia.ro, publicitate.adevarul@russmedia.ro

CET Arad merge pe „Luna”

Acţionarii centralei electrice de termoficare SC CET Arad SA au decis să meargă pe mâna germanilor, austriecilor şi ungurilor la noua investiţie.

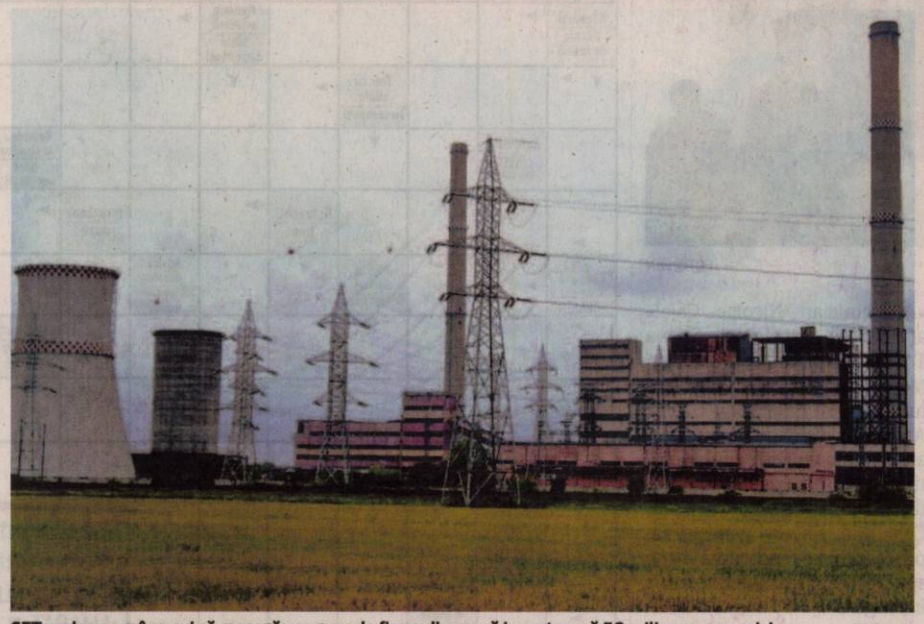

CET a ales pe mâna cui să meargă: un grup de firme dispus să investească 50 milioane euro aici FOTO: JA

ARAD. Mai exact, se aprobă prelungirea liniei de credit (contract linie de credit încheiat între CET şi Banca Comercială Română), în sumă de 10 milioane de lei, prelungire cu aceleaşi garanţii constând în creanţe de încasat în baza contractelor de furnizare energie electrică şi termică. Şi, cel mai interesant, tot în articolul 2 se aprobă achiziţia unui nou împrumut bancar pe termen scurt sub forma unei linii de credit, în sumă de 20 de milioane de lei (!), împrumut care urmează să fie garantat cu creanţele de încasat în baza contractelor de furnizare energie electrică şi termică (adică cu banii plătiţi de la arădenii legaţi la sistemul public de furnizare a căldurii) sau cu un mix de garanţii din cele, desigur, acceptate de bancă. O decizie ciudată dacă ţinem cont că, în articolul 1, CET a decis să intre în asociere cu un grup de firme tocmai pentru ca acesta să vină cu o infuzie de capital şi să pună pe picioare centrala prin investiţii de viitor. Ori creditul aprobat a fi accesat de CET acum, mai mare chiar decât cele din trecut, pare să spună altceva.

Pe ce se pune semnătura?

Dincolo de această nedumerire extrem de mare, acordul de asociere în participaţiune vorbeşte de realizarea investiţiei „Turbină de gaz de 40MWe, cazan recuperator şi acumulator de căldură (TG+CR+AC)”, investiţie menţionată în etapa a doua a studiului de oportunitate prin atragerea de capital privat (investitor), de faptul că scopul este acela al operării comerciale a sursei de producţie de energie în cogenerare, sau de faptul că această operare va conduce la preţul estimat pentru energia termică, propus de CET, de 14,1 euro/Mwh fără TVA.

Grupul de firme care va intra în bussines cu CET-ul şi-a ales numele de Luna Holding GmbH& Partners şi urmează să se oblige, dacă acordul va fi semnat în cele din urmă, să finanţeze noua investiţie (cazanul mai sus amintit), lucrare calculată la 49.500.000 de euro. Tot ca obligaţie a părţilor, în cadrul asocierii, partenerul (investitorul) ar urma să contribuie la acest proiect cu activele pe care le va instala pe platforma CET Arad, valoarea acestora urmând a fi evaluată de investitor şi a fi prezentată împreună cu durata de amortizare a investiţiei. CET ar urma să participe cu activele sale. Durata de recuperare a investiţiei propusă de CET este de 10 ani, iar cea propusă de grupul de firme de 8 ani.

Plata din facturi

În schiţa de acord de asociere se mai precizează doar faptul că investiţia ar urma să fie recuperată de investitorul Luna Gruppe & Partenerii prin plata de către asociatul principal, care rămâne CET Arad, a unei rate de răscumpărare trimestrială, bianuală sau anuală, după caz, a contravalorii instalaţiilor, împărţită pe numărul de ani de derulare a contractului. De unde ar urma să vină banii pentru plata ratei? Conform aceleiaşi schiţe: din operarea comercială a instalaţiilor. Dacă vor mai avea clienţi cei de la CET până atunci, am spune noi.

ADRIANA BARBU
adriana.barbu@russmedia.ro

Câteva neînţelegeri

Obiectul de activitate al asocierii va fi producţia şi valorificarea prin vânzare a energiei electrice şi termice produse „în instalaţiile asocierii”. Există de pe acum mici înţelegeri între asociatul principal, adică CET Arad, şi cel secundar, adică investitorul, aşa cum rezultă şi din propunerile diferite privind durata de recuperare a investiţiei. O altă diferenţă este cea privind preţul specific de producere a energiei termice: preţul de referinţă propus de CET este de 14,1 euro/Mwht, în timp ce preţul mediu propus de investitor este de 13,5 euro/Mwht.

Clădire nouă pentru Pediatrie şi Neuropsihiatrie Infantilă

Consiliul Judeţean Arad vrea să amenajeze o secţie de Pediatrie nouă în incinta Spitalului Judeţean Arad.

ARAD. Noi proiecte sunt pe cale să demareze la Spitalul Judeţean Arad. Consiliul Judeţean Arad (CJA) s-a gândit la o nouă investiţie, de această dată fiind vorba despre amenajarea unei secţii de Pediatrie şi a unei secţii de Neuro-Psihiatrie Infantilă. CJA a realizat deja un studiu referitor la costurile pe care le va genera această nouă investiţie, iar acum aceste costuri vor fi prezentate consilierilor judeţeni care vor trebui să le aprobe prin vot. Practic, în baza proiectului care se referă la indicatorii tehnico-economici, se are în vedere amenajarea clădirii C 10 a Spitalului Judeţean, clădire în care funcţionează în prezent secţiile de Pediatrie 1 şi Boli Infecţioase Copii. „Lucrările de amenajare constau în principal în supraetajarea clădirii existente astfel încât clădirea va avea un regim de înălţime D+P+2E”, se arată în documentele CJA. Una dintre secţiile care funcţionează în prezent în imobilul respectiv, adică Boli Infecţioase Copii, va fi înlocuită cu cea de Neuro-Psihiatrie Infantilă, iar secţia de Infecţioase va fi mutată într-o altă locaţie.

Bani pentru proiect

Consilierii judeţeni au de votat, în cadrul acestui proiect, două chestiuni diferite. Prima se referă la aprobarea indicatorilor tehnico-economici, în timp ce al doilea punct al proiectului de hotărâre se referă la alocarea sumei de 236.000 de lei, sumă necesară pentru întocmirea proiectului tehnic, document ce este imperativ pentru demararea lucrărilor de modernizare. Dar, pentru moment, nu se ştie care va fi momentul în care va demara această amenajare.

Costuri şi modificări

Potrivit indicatorilor tehnico-economici care vor ajunge pe masa consilierilor judeţeni, această lucrare va costa, estimativ, 15 milioane de lei, respectiv 3,4 milioane de euro. Aria construită desfăşurată ce urmează să fie reabilitată este de 3.491 de metri pătraţi. Noua clădire ar urma să aibă un total de 53 de paturi dintre care 38 la Pediatrie 1 şi 15 la Neuro-Psihiatrie Infantilă. Deşi durata execuţiei este estimată la 22 de luni, CJA se angajează să achite lucrarea eşalonat, în doi ani de zile. Practic, în primul an va fi plătită suma de 6 milioane de lei, iar restul de 9 milioane în anul următor, întregul proiect fiind gândit a fi suportat din bugetul propriu al judeţului. **JA-A.G.**

Consilierii vor vota proiectul FOTO: A.G.

Filmare pe autostradă FOTO: FAN

Autostrada, văzută de sus

ARAD. O filmare făcută din elicopter arată stadiul actual al autostrăzii Nădlac-Arad, lotul I, cel pe care se lucrează, dar şi stadiul pasajelor de pe centura municipiului. Membrii site-ului peundemerg.ro au realizat filmul respectiv şi l-au publicat pe internet. Autostrada Nădlac-Arad, lotul I, are termen de finalizare ianuarie 2015, dar constructorul a anunţat că va încerca să finalizeze lucrarea în decursul acestui an. Teoretic, această autostradă este poarta de ieşire din România spre Occident, însă vecinii unguri sunt departe de a finaliza bucata lor care ar urma să ne lege cu reţeaua de autostrăzi spre vest. În ceea ce priveşte pasajele denivelate de pe centură, unul dintre ele se află în lucru, respectiv cel de la CET, în timp ce pasajul din Micălaca este disputat încă între Guvern şi firma constructoare. Intră pe www.aradon.ro ca să vezi filmul. **JA-A.G.**

A dispărut steagul UDMR de pe sediu!

ARAD. Preşedintele executiv al UDMR Arad, Farago Peter, a depus o plângere la Poliţie, împotriva unor indivizi necunoscuţi care au „vandalizat” steagul arborat pe peretele exterior al sediului acestei formaţiuni. Mai exact, suportul este parţial smuls din perete, iar de pe lance a dispărut drapelul RMDSZ (UDMR). Farago a declarat că este un act de vandalism, dar nu poate spune pe cine bănuieşte, deoarece nu are nicio probă şi este treaba Poliţiei să-i descopere pe făptaşi. **JA-S.T.**

Ce a rămas din steag FOTO: JA

Mărturii mincinoase în dosarul Ţoldan Rodica?

Părinţii audiaţi în cadrul dosarului fostei directoare de la grădiniţa PP 14 şi-au schimbat declaraţiile în faţa judecătorilor.

Rodica Ţoldan, pe vremea directoratului FOTO: JA

ARAD. În vara anului 2013, cu câteva luni înainte de finalul anului şcolar, Rodica Ţoldan era schimbată din funcţia de director al Grădiniţei PP14 din cauza începerii cercetărilor pentru luare şi dare de mită în formă continuată. Ancheta procurorilor a durat destul de mult pentru că în acest caz au fost audiaţi peste 180 de părinţi şi angajaţi ai grădiniţei. Dar se pare că o parte din aceşti părinţi, ajunşi în sala de judecată, şi-au schimbat radical declaraţiile. Ceea ce susţineau în urmă cu câteva luni în faţa procurorilor au negat în faţa judecătorilor. Dacă, în timpul audierilor din vară, au recunoscut că au plătit taxa de înscriere şi nu au primit chitanţă, în sala de judecată au negat, spun sursele noastre. Mai mult, se pare că părinţii au declarat că primele declaraţii au fost date sub presiunea anchetatorilor.

Cercetată pentru mărturie mincinoasă

În faţa acestei situaţii, anchetatorii s-au autosesizat şi au decis începerea cercetărilor împotriva unui părinte, mai exact a mamei unui copil, pentru mărturie mincinoasă, spun sursele noastre. Se pare că vor mai fi cercetaţi şi alţi părinţi în condiţiile în care declaraţiile din sala de judecată vor fi diferite de cele din timpul anchetei. Este imposibil ca la aceeaşi întrebare să fie date de aceeaşi persoană două răspunsuri care se contrazic. Nu e nevoie de niciun raţionament logic pentru a deduce că, indiferent din ce motive, persoana respectivă a mintit în una din cele două situaţii. Şi minciuna în faţa anchetatorilor sau a judecătorilor se pedepseşte.

6 luni de anchetă

Rechizitoriul procurorilor a fost finalizat la începutul acestui an, după mai bine de 6 luni de la începerea cercetărilor, iar directorul a fost trimis în judecată. Potrivit procurorilor „în perioada februarie 2013 - iunie 2013, în baza unei rezoluţii infracţionale unice, inculpata, în exercitarea funcţiei de director la o unitate de învăţământ preşcolar din Arad, a pretins şi primit de la 212 părinţi care şi-au înscris copiii la respectiva grădiniţă în anul şcolar 2013-2014, suma de 50 sau 100 lei ca taxă de înscriere. Suma rezultată în urma acestei activităţi contrare dispoziţiilor legale, nu a fost evidenţiată de inculpată în documentele contabile ale unităţii de învăţământ pe care o conducea”, se preciza în comunicatul Parchetului, publicat la finalul anchetei. Fostul director este judecat în stare de libertate. **JA-M.A.**

Următorul termen

Audierea martorilor în acest caz va continua la următoarea înfăţişare stabilită pentru data de 3 octombrie.

Terapia prin Rezonanţă Magnetică MBST

Recomandată pentru tratamentul:

Osteoporozei şi Artrozelor

•coloana vertebrală, articulaţia şoldului, genunchiului, umărului, etc

Arad: 0257 - 213 888

www.laurusmedical.ro

LaurusMedical clinics

MBST medical

(146520)

Anul 5775: L'Shana Tova!

În această perioadă, comunitatea evreilor din Arad sărbătoreşte Noul An, Rosh Hashana.

La Centrul de Studii Iudaice FOTO: FAN

ARAD. În ebraică Rosh Hashana înseamnă Capul Anului. Evreul ajunge la momentul în care trebuie să facă un bilanț al faptelor din decursul anului, bune sau rele. Tradiția spune că: ...Cerurile se deschid, iar Dumnezeu ascultă rugăciunile de iertare ale evreilor. Evreii se adună la Sinagogă de unde citesc capitole din Torah și meditează asupra faptelor lor. Sfârșitul perioadei de zece zile este marcat de Iom Kipur, ziua ispășirii. Avem de-a face cu zece zile de căință. În ziua de Iom Kipur, cerurile se deschid și evreii care și-au mărturisit păcatele se pot considera împăcați. Astfel, ei vor intra curați în noul an evreiesc, 5775. Iom Kipur este o zi de post. Tradiția spune că nu trebuie să mănânci nimic și să nu părăsești incinta Sinagogii. Postul se termină atunci când pe cer apar 3 stele. Salutul obișnuit al evreilor în această perioadă este Șhana Tova! (în ebraică „șhana" - an; „tova" - bun), adică: Să ai un an bun! „Transmit tuturor evreilor din Romania, în special Comunității evreilor din Arad, cu care Centrul de Studii Iudaice «Academician Nicolae Cajal» are relații excelente: Shana Tova! - spune prof. univ. dr. Marius Grec, director al Centrului de Studii Iudaice al UVVG. Anul nou evreiesc a coincis și anul acesta cu Festivalul Minorităților care se desfășoară tradițional, în mod fericit, la Arad. Cele mai sincere gânduri de prosperitate se îndreaptă astfel spre toți cei care trăiesc în bună înțelegere". **JA-V.F.**

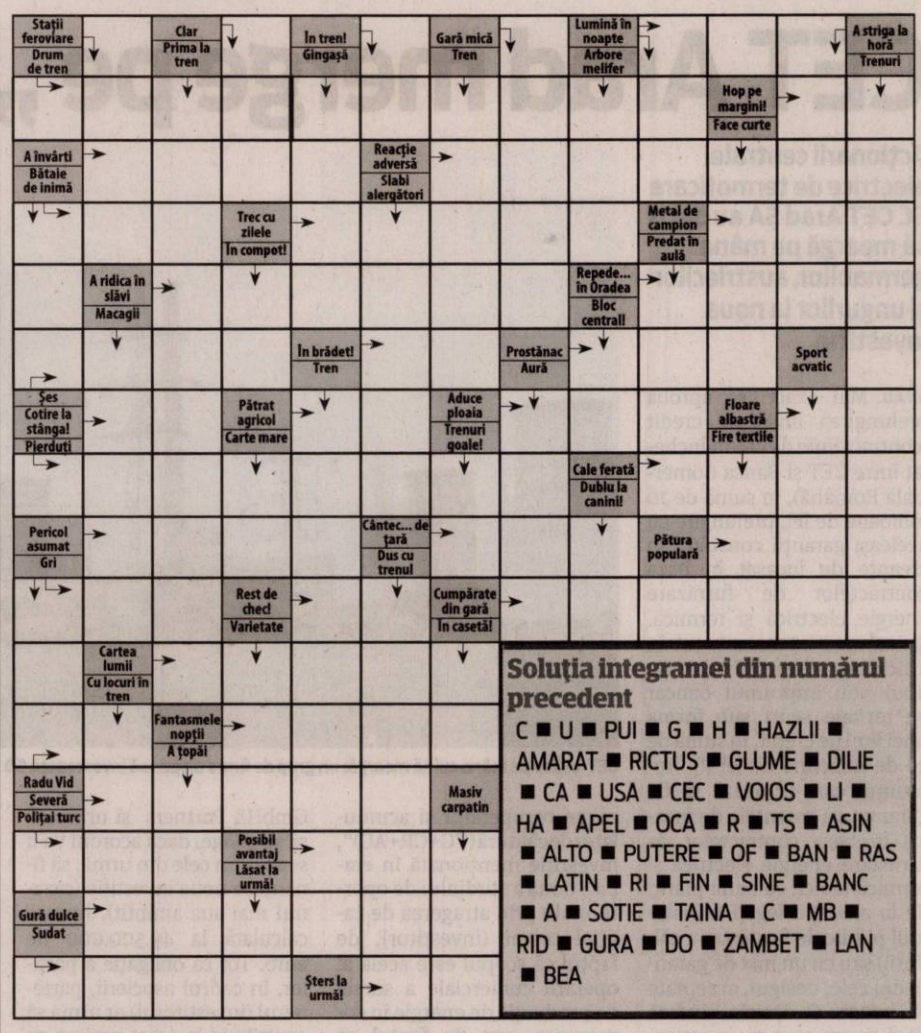

Soluția integramei din numărul precedent

C ■ U ■ PUI ■ G ■ H ■ HAZLII ■ AMARAT ■ RICTUS ■ GLUME ■ DILIE ■ CA ■ USA ■ CEC ■ VOIOS ■ LI ■ HA ■ APEL ■ OCA ■ R ■ TS ■ ASIN ■ ALTO ■ PUTERE ■ OF ■ BAN ■ RAS ■ LATIN ■ RI ■ FIN ■ SINE ■ BANC ■ A ■ SOTIE ■ TAINA ■ C ■ MB ■ RID ■ GURA ■ DO ■ ZAMBET ■ LAN ■ BEA

Rețeta zilei

Prăjitură cu caise și nectar

INGREDIENTE: 2 blaturi din câte 4 ouă, 4 linguri de zahăr, 4 linguri de făină, 2 linguri de ulei, un praf de sare, esență vanilie
Crema: 350 g brânză proaspătă de vaci, 150 g zahăr pudră cu aromă de vanilie, 200 ml smântână, 250 ml nectar de caise, 2 pliculețe de gelatină, câteva caise din compot.
Decor: siropul de la un compot de caise (borcan de 800 ml) și restul de caise scurse de suc, 2 plicuri de Gelle-Tort.
MOD DE PREPARARE: 1. Se prepară 2 blaturi, fiecare separat, din albușurile bătute spumă tare cu un praf de sare și zahăr, apoi se încorporează gălbenușurile frecate un pic cu uleiul și esența, la sfârșit făina cernută. Se toarnă în tăvi tapetate cu hârtie pentru copt și se coace cca. 20 minute la foc potrivit. Se desprinde blatul încă cald de pe hârtie, cu lama unui cuțit.

2. Se așează primul blat în tava în care l-am copt apoi turnăm crema din brânza frecată un pic cu zahărul și smântâna, se adaugă și nectarul de caise și gelatină hidratată un pic în 100 ml apă rece și apoi topită la bain marin. Se presară deasupra feliuțe de caise din compot, scurse bine de suc apoi se vine cu al 2 lea blat deasupra, se presează ușor cu mâna ca să uniformizăm suprafața apoi deasupra se repartizează restul caiselor scurse din compot, tăiate feliuțe subțiri.

3. Se amestecă zeama de compot rămasă cu 2 pliculețe de Tort-Gelle și apoi se dau într-un clocot, amestecând continuu. Dacă dorim o aromă a caiselor mai mare, se mai adaugă în compot și un păhărel de nectar de caise. Se toarnă fierbinte peste prăjitură și apoi se dă la rece cel puțin 2 ore înante de a porționa prăjiturica.

Poftă bună!

Pentru mai multe rețete intră pe www.culinar.ro

Citire apometre

Vineri, 26.09.2014. Iuliu Maniu cu soț, Severin, Bârzavei, Partizanilor, Gelu, Pescarilor, Grădina Poștei, Cehov, V. Moga, P. Pipoș, Grâului, Buciumului, Rândunicii, Vezuviu, D. Zamfirescu, I. Minulescu, Agârbiceanu, Romaniței, Păpădiei, Vărădiei, Rozelor, Râșnov, Viitorului, Someșului, Câmpul Florilor, Trenului, Abatorului, Latină, Biruinței, Venus, I. Rațiu, A. Karoly, E. Murgu, Pionierilor, Conducașilor, Calvin, P-ța Pompierilor, C. Gergely, Ec. Teodoroiu, V. Goldiș, Șt.Cicio Pop, Dragalina Târnavelor, Aviator Georgescu, B. Margareta, Unirii, N. Bălcescu, P-ța A. Iancu, Episcopiei, V. Alecsandri, I. Chendi, D. Sibii, Horia, V. Babeș, I. Sava, p-ța M. Viteazul Cloșca, Ghe. Popa, V. Milea, I. Vidu, Călugăreni, Andreescu, Decebal, R. Cărpenișanu, C. Petreanu, A. Vlad, O. Băncilă, T. Ceontea, P-ța Mică, Cuza Vodă, Ghica Vodă, Ialomiței, Spătarul Borcea, Reșiței, Malul Mureșului.

Programe TV joi, 25 septembrie

TVR 1
06.00 Zestrea românilor. (R)
06.30 Legendele palatului, prințesa Ja Myung
07.10 Legendele palatului, prințesa Ja Myung
07.50 Zon@
08.00 Telejurnal matinal
09.00 Micul Dracula. - Marea Britanie 2006-2011
09.30 Starea nației. (R)
10.20 Biziday. (R)
11.30 Wild Carpathia. (R)
12.20 România în 5 minute
12.30 Tribuna partidelor parlamentare
13.00 De joi până joi. (R)
14.00 Telejurnal
14.55 Clubul celor care muncesc în România
15.30 Akzente
16.50 Legendele palatului, prințesa Ja Myung
17.30 Legendele palatului, prințesa Ja Myung
18.10 Lozul cel mare
18.50 Clubul celor care muncesc în România
19.00 Meteo
19.10 Așa-i românul! (R)
19.30 Starea nației
19.45 Sport
20.00 Telejurnal. Meteo Omologarea tragerilor Joker, Loto 5 /40, Loto 6/49 și Noroc
21.00 Vorbește liber! Moderator Sorin Avram. Jurnaliști: Anda Docea, Oana Cucurezeanu, Cristina Spiru
22.00 Biziday. Prezintă Moise Guran
22.50 Clubul celor care muncesc în România. Visa. Producător Moise Guran
23.00 Starea nației. Emisiune de Dragoș Pătraru
24.00 Mașini, teste și verdicte
00.35 Documentar TVR1
01.45 Prin Țara Zânelor. (redifuzare) Deva și Palatul Magna Curia
02.15 Telejurnal. (R)Meteo Omologarea tragerilor Joker, Loto 5 /40, Loto 6/49 și Noroc

PRO TV
07.00 Știrile PRO TV. Ce se întâmplă, doctore?
10.00 La Maruta. (r)
11.30 Trandafirul negru. (r)
12.30 Dădaca. Ep. 9, an 3 Producție: SUA, 1993 1999. Regia: Dorothy Lyman, Lee Shallat Chemel, Gail Mancuso. Gen: comedie
13.00 Stirile PROTV
14:00 Trandafirul negru. Ep. 9. Producție: Turcia, 2013. Regia: Murat Saracoglu. Cu: Ece Uslu, Ozcan Deniz, Mesut Akusta, Hilal Altinbilek, Can Atak, Yavuz Bingol, Ozlem Conker. Gen: drama
15.00 Vieți furate. Partea a II a. Producție: SUA, 1991 Regia: Waris Hussein Cu: Bonnie Bedelia, Brian Kerwin, John M. Jackson, Eve Gordon, Judith Hoag, Caroline McWilliams. Gen: drama
17.00 Stirile PROTV
17.30 La Maruta
19.00 Știrile PROTV
20.30 Film artistic:
22.30 Stirile PROTV
23.05 În mintea criminalului. Ep. 3, sezon 5. Titlu original: The Mentalist . Regie: Bruno Heller. Producție: SUA, 2008. Cu: Simon Baker, Robin Tunney, Tim Kang, Owain Yeoman, Amanda Righetti, Gregory Itzin
00.00 Dexter. Ep.8 , sezon 7. Titlu original: Dexter Producție: SUA, 2006.Cu: Michael C. Hall, Julie Benz, Jennifer Carpenter, Lauren Velez, David Zayas, James Remar, C. S. Lee. Gen: actiune
01.00 Film serial: Dadaca. (r)
01.30 Film artistic: (r)
03.00 Stirile PROTV. (reluare)
04.30 Film serial: In mintea criminalului. (r)
05.30 La Maruta. (r)

ANTENA 1
06.00 Observator. (live)
08.00 Divertisment: 'Neatza cu Razvan si Dani. (live)
10.50 In gura presei cu Mircea Badea
11.40 Teleshopping
12.00 Reality-show: Mireasă pentru fiul meu (sezonul 4). (live)
13.00 Observator. (live)
14.00 Reality-show: Mireasă pentru fiul meu (sezonul 4). (live)
16.00 Observator. (live)
17.00 News Magazine: Acces direct cu Simona Gherghe. (live)
19.00 Observator. Observatorul Antenei 1 este construit ca un jurnal de atitudine, în care subiectele mari, grave, naționale contează și nu suferă în competiția cu soluția facilă a știrilor sângeroase. Știri, reportaje, anchete, informații utile și de ultimă oră. Fii în pas cu vremea și cu vremurile! (live)
20.00 Observator special cu Octavia Geamanu. (live)
20.30 Divertisment: Next Star. (sezon nou)
23.15 Divertisment: Un Show Păcătos cu Dan Capatos. (live)
01.00 Observator. (r)
02.00 Ochii. An de producție: SUA. Genul: thriller. Regia: David Moreau. Cu: Jessica Alba, Alessandro Nivola, Parker Possey Sidney Wells este o recunoscută violonistă, remarcabilă prin frumusețea, inteligența și independența sa. Toate calitățile sunt accentuate de faptul că Sydney este oarbă, în urma unui accident din copilărie. După 15 de ani de handicap, Sydney face un dublu transplant de cornee.
03.45 Acces direct. (r)

HBO
06.00 Sparkle. Dramă, SUA, 2012. Regia: Salim Akil. Cu: Jordin Sparks, Whitney Houston, Derek Luke, Mike Epps
07.55 Iubire în bagaje. Comedie, SUA, 2013. Regia: David E. Talbert.
09.35 Fără complicatii! Comedie, Germania, 2012. Regia: Christine Hartmann.
11.10 Limba turcă pentru începători. Aventuri, Germania, 2012. Regia: Bora Dagtekin. Cu: Josefine Preuss
13.00 Eu cu sora mea mai mică. Dramă, SUA, 2005. Regia: Curtis Hanson.
15.10 Când se lasă seara peste Bucuresti sau Metabolism. Dramă, România, 2013.
16.40 Îndrăgostiti. Dramă, SUA, 2012. Regia: Josh Boone.
18.20 La Middleton. Romantic, SUA, 2013. Regia: Adam Rodgers.
20.00 Teatrul liber din Belarus. Documentar, SUA, 2013. Regia: Madeleine Sackler. Cu: Pavel Gorodnitski, Nikolai Khalezin, Natalia Koliada, Tatyana Mikhailovna Kaliada
21.15 Roxanne. Dramă, România, 2013. Regia: Valentin Hotea. Cu: Serban Pavlu, Diana Dumbravă, Mihai Călin, Adrian Văncică, Valeria Seciu
22.55 Banshee. II, Ep. 4 Polițist, SUA, 2014.
23.50 Ray Donovan . II, Ep. 1 Dramă, SUA, 2014.
00.45 Sub hipnoză. Thriller, Suedia, 2012. Regia: Lasse Hallström. Cu: Tobias Zilliacus, Mikael Persbrandt, Lena Olin, Helena Af Sandeberg, Oscar Pettersson
02.45 Marea neagră. Dramă, Olanda, 2013. Regia: Jorien Van Nes.

TVR 2
10.10 D'ale lu' Mitică 11.00 Enescu 11.10 Popasuri folclorice 12.00 Memoria exilului românesc 12.50 Enescu 13.00 Interviurile Festivalului Enescu 2013 13.30 Campionatul Eurofolk 2014 14.00 Planeta însetată 15.00 Povestitorul: Legendele Greciei Antice 15.30 Povestitorul: Legendele Greciei Antice 16.00 Memorialul durerii 17.00 O poveste... cu cântec 17.30 Spectacolul lumii… 18.00 Telejurnal 18.30 Planeta însetată 19.00 Kiruna Trenul legendar 20.00 Gimnastică ritmică 21.10 WELLnessimțim bine în România. 21.40 Poate nu știai 21.50 Enescu

AXN
07.10 Sue Thomas 08.15 90210 09.10 Mesaje de dincolo 10.10 NCIS: Los Angeles 11.10 Sue Thomas 12.15 Stargate Universe 13.15 Hawaii 5.0 14.10 NCIS: Anchetă militară 15.10 Mesaje de dincolo 16.10 90210 17.05 Un vârcolac adolescent 18.00 Hawaii 5.0 19.00 NCIS: Los Angeles 20.00 NCIS: Anchetă militară 21.00 CSI: New York–Criminaliștii 22.00 Hawaii 5.0 23.00 Polițiști fără frontiere 00.05 Post Mortem 01.10 Hawaii 5.0 02.05 NCIS: Anchetă militară 02.50 Post Mortem

ANTENA 3
6.00 Știrile dimineții 10.00 Previziunile zilei cu Sabina Iosub 11.00 Se întâmplă în România cu Maria Coman 12.00 Știri 13.00 Se întâmplă în România cu Maria Coman 14.00 Știri 15.00 Esențial cu Alina Petrescu 16.00 Esențial cu Alina Petrescu 17.00 - 100 de minute cu Alessandra Stoicescu 18.00 100 de minute cu Alessandra Stoicescu 18.45 La ordinea zilei 20.30 Subiectiv cu Răzvan Dumitrescu 21.30 Sinteza zilei cu Mihai Gâdea 23.15 În gura presei cu Mircea Badea 00.00 Știri 1.00 Știri

PRIMA TV
07:00 Trăsnitii din Queens 1998 08:00 Hawaii Five 0 09:00 Iubire regăsită 11:00 Teleshopping 11:30 Haos serial de 12:30 Teleshopping 13:00 Râzi și câștigi – divertisment interactiv 13:30 Teleshopping 14:00 Focus 14:30 90210 serial, S.U.A. 2008 16:00 Cusurgiii – divertisment 16:30 Focus 17:00 Hawaii Five 0 – serial polițist, S.U.A. 2010 18:00 Focus 19:00 Râzi și câștigi – divertisment interactiv 19:30 Cireasa de pe tort 20:30 Undercover – serial de acțiune, Bulgaria 2011 22:30 Cusurgiii – divertiment 23:00 Click! 00:00 NCIS

CINEMAX
07:00 Cabinierul 08.55 Cei mai buni regizori de la Hollywood–Jon Favreau 09.25 O poză cu tata 10.40 Frații Brooklyn 12.20 Omul care a dat mâna cu Vincente Fernandez 14.00 Adâncurile 16.05 Banditii timpului 18.00 O poză cu tata 19.15 Pagina opt Dramă, Marea Britanie, 2011 21.00 Mumia Aventuri, SUA, 1999 23.05 Mumia revine Aventuri, SUA, 2001 01.15 Obligația Thriller, Marea Britanie, 2012 02.40 Serenity SF, SUA, 2005 04.40 Indiferență Dramă, SUA, 2011 06.15 Interviuri cu celebrități: Bradley Cooper

B1
09.00 ȘTIRILE DIMINEȚII (d) 09.55 Business B1 la zi 10.00 ȘTIRILE DIMINEȚII (d) 10.55 Business B1 la zi 11.00 EVENIMENTUL ZILEI (d) 12.00 Știrile B1 (d) 13.00 TALK B1 (d) 14.00 ROMÂNIA, ACUM (d) 15.00 Știrile B1 (d) 16.00 ROMÂNIA, ACUM (d) 17.00 BUTONUL DE PANICĂ (d) 18.00 Știrile B1 (d) 19.00 AKTUALITATEA B1 (d) 20.00 BUNĂ SEARA, ROMÂNIA (d) 21.30 SUB SEMNUL ÎNTREBĂRII (d) 23.00 LUMEA LUI BANCIU (d) 00.00 Știrile B1 (d) 01.00 Sub semnul întrebării (r)

ACASĂ
06.15 Casa de alaturi 07.15 Minciuna 08.15 Tanar si nelinistit 09.15 Teleshopping 09.30 Clona 10.30 Teleshopping 10.45 Sot de inchiriat 11.45 Pentru ca te iubesc 12.45 Teleshopping 13.00 Culorile iubirii 14.30 Legaturi riscante 15.30 Minciuna 16.30 Tanar si nelinistit 17.30 Clona 18.30 Sot de inchiriat 19.30 Pentru ca te iubesc 20.30 Culorile iubirii Cu: Erick Elias, Esmeralda Pimentel 22.00 Legaturi riscante 23.00 Casa de alaturi 00.00 Clona 01.00 Razboiul sexelor 02.30 Doamne de poveste 03.30 Doctorul casei 04.30 Razboiul sexelor

PRO CINEMA
08:30 Acasa in bucatarie 09.30 Doamne de poveste 10.30 Batman: Neinfricat si cutezator, sezon 2, episodul 18 11.00 Batman 11.30 Lara 12.30 Jocul minciunilor 13.30 La Maruta 15.00 Lara 16.00 La Bloc 17.00 Pretul casei tale 18.00 Seinfeld 19.00 La Bloc 20.00 Vine politia! 21.00 Seinfeld, 22.00 Garzi de corp si asasini Cu: Xuengi Wang, Tony Leung Ka Fai, Nicholas Tse 01.00 Cobra 11 02.00 Film artistic: Garzi de corp si asasini 04.15 Film serial: Vine Politia! episodul 16 05.00 Lumea Pro Cinema 05.30 Cine A.M.

DIVA
06.00 Anatomia lui Grey 07.00 Paradisul lui Michelle 08.00 Neveste disperate 09.00 Soția perfectă 10.00 Hercule Poirot 12.00 Aproape legal 13.00 Paradisul lui Michelle 14.00 Haven 15.00 Soția perfecta 16.00 Hercule Poirot 18.00 Neveste disperate 19.00 Haven 20.00 Cu sânge rece 21.00 În mintea criminalului 23.00 O escapadă super – Drama 2013 01.00 Cu sânge rece 02.00 Aproape legal 03.00 Hercule Poirot 04.30 Neveste disperate 05.15 Soția perfectă

ANTENA STARS
06:15 Star magazine 08:00 Star news 09:00 STAR MATINAL (cu Rocsana Marcu si Razvan Botezatu) 12:00 STAR MAGAZINE 14:00 NECENZURAT (cu Adriana Bahmuteanu) 16:00 STAR MAGAZINE 17:00 Agentul Vip (reluare) 18:55 STAR NEWS (cu Andra Trandas) 19:45 RAI DA' BUNI (cu Mihai Morar) 21:45 STAR NEWS (cu Andra Trandas) 22:00 AGENTUL VIP (cu Cristian Brancu) 00:15 STAR NEWS (cu Andra Trandas) 00:30 Răi da' buni (reluare) 02:30 Asistentele (r) 03:00 Star magazine (reluare) 04:00 Star News (r) 04:15 Necenzurat (reluare)

RTL KLUB
06.30 Top Shop 07.00 Desene animate 08.35 Știri 09.08 În fiecare dimineață! 13.50 Reflector 14.05 Focus 14.45 Budapesta, zi și noapte (rel.) 16.00 Masterchef 17.10 Moștenirea (s) 19.00 Știri 20.00 Masterchef 21.05 Budapesta, zi și noapte (s) 22.30 Între prieteni (s) 23.05 Empire State (film de acțiune SUA) 01.05 Știri 01.40 Brandmania 02.20 Reflector

REDACȚIA NU ȘI ASUMĂ RESPONSABILITATEA PENTRU EVENTUALELE SCHIMBĂRI

UNIVERSAL
06.00 Jabberwock – Fantasy, USA 2011 08.00 Mike și Molly 08.30 Mike și Molly 09.00 O familie de polițiști 10.00 Castle 11.00 Hawaii 5.0 12.00 Mike și Molly 13.00 Capcana mintii 14.00 O familie de polițiști 15.00 Curenții mortali – Sci-fi, USA 2012 17.00 Mike și Molly 18.00 Hawaii 5.0 19.00 Castle 20.00 Doi bărbați și jumătate 21.00 Aproape oameni 22.00 Spion din greșeală – Action, Hong Kong 2001 00.00 Capcana mintii 01.00 Capcana mintii 02.00 Scindat 03.00 Castle

Violenţă în familie FOTO: FAN

Abuzat de tatăl cerşetor, a fugit (şi) din spital

Teribila poveste este trăită de un băiat de 12 ani. Acum, el a ajuns în grija unui centru al Direcţiei pentru Protecţia Copilului.

ARAD. „Direcția Generală de Asistență Socială și Protecția Copilului Arad a fost sesizată în legătură cu un minor de 12 ani care a fost abuzat de către tată și care a fugit din spital. Poliția îl caută iar în momentul în care va fi găsit, băiatul va fi preluat de Centrul de Primire Minori de pe strada Udrea, unde i se vor oferi îngrijire, asistență și consiliere de specialitate, adaptat nevoilor sale" - precizează Vanina Vanci, purtător de cuvânt al DGASPC Arad.

La scurt timp după această declarație, Inspectoratul de Poliție Județean Arad ne-a informat, prin purtătorul de cuvânt Ovidiu Liber, că „băiatul a fost găsit pe o stradă de pe raza municipiului Arad și va fi dus la Centrul de pe strada Udrea. E vorba de o familie problemă, băiatul a avut plecări voluntare dese de acasă. Dar, până acum, nu s-a constatat vreo infracțiune, nu am avut nicio sesizare privind vreun abuz. Prioritatea noastră a fost să-l găsim. Urmează să se facă mai multe verificări" - promite reprezentantul IJP Arad. **JA-D.D.**

> La Centrul de Primire Minori i se oferă îngrijire, asistenţă şi consiliere de specialitate
>
> VANINA VANCI

„Albinuţele" candidaţilor

Nu toate partidele existente în Arad au strâns semnături pentru candidaţii lor la prezidenţiale.

La strâns de semnături FOTO: FAN

ARAD. Nu mai puțin de 14 candidați s-au înscris la Biroul Electoral Central (BEC) pentru a intra în alegerile prezidențiale, 11 din partea partidelor sau alianțelor politice și trei independenți.

Chiar dacă aproape toate partidele candidaților au filiale în Arad, nu toate acestea au strâns semnături. Au beneficiat de sprijin scriptic de la Arad: Klaus Iohannis (ACL-PNL+ PDL), Victor Ponta (Alianța PSD-UNPR-PC), Călin Popescu Tăriceanu (PLR), Elena Udrea (PMP), Kelemen Hunor (UDMR). Probabil, și Dan Diaconescu (PP-DD), dar nimeni din conducerea (dizolvată) a filialei nu s-a referit niciodată la strângerea de semnături.

Nu au adunat semnături pentru candidații lor, sau nu au spus nimic în acest sens: Partidul Ecologist Român (PER) - candidat Wiliam Brânză; PAS-Constantin Rotaru; PRM, care ne-a bombardat la redacție cu faxuri în care arăta că îl susține „cu tărie" pe Corneliu Vadim Tudor, cu o lună înainte ca acesta să anunțe că va candida, însă nu a spus dacă îl susține și cu semnături.

În schimb, știm că adepții lui Funar, chiar dacă nu au partid, au strâns câteva semnături, ca și adepții Partidului Popular Maghiar din Transilvania - care, cică, ar avea oareşce filială „sub acoperire" - pentru Syilagyi Zsolt. Mai știm că Partidul Dreptății Sociale, recent înființat la Arad, ar fi adunat semnături pentru independentul Meleșcanu.

Chiar nu am auzit pe nimeni să se laude că ar fi adunat semnături pentru independenta Monica Macovei, iar pentru candidatul ProDemo - Mircea Amariței - probabil nu a mai adunat nimeni, pentru că fostul președinte, Florin Remețan, a trecut la PMP, cu toată organizația. **JA-S.T.**

Purcaru: bătaie pe banii arădenilor

Liderul conservatorilor arădeni prevede un „război" în interiorul puterii locale.

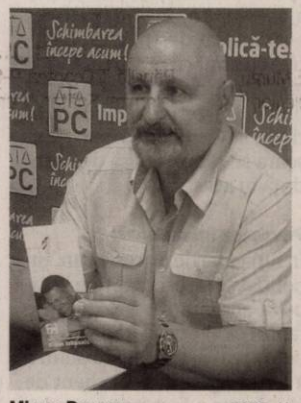

Mircea Purcaru FOTO: JA

ARAD. Președintele PC Arad, Mircea Purcaru, este de părere că în interiorul puterii locale a început un „război" pentru acapararea sumelor destinate acțiunilor culturale. În fapt, pentru folosirea acestora în scopuri electorale. „Am observat că vicepreședintele CJA, Adrian Țolea, critică aspru Centrul Cultural Județean pentru că alocă o prea mare parte din buget pentru acțiunile culturale din municipiu, vitregind comunele, ceea ce nu este normal, deoarece municipiul are destul. Din păcate, dl. Țolea nu mai spune că, de fapt, toate așa zisele acțiuni culturale sunt pur electorale, în folosul PDL. Problema d-lui Țolea este aceea că Falcă va încerca să obțină la prezidențiale cât mai multe voturi pentru candidatul ACL, împărțind sume exorbitante la clientelă, în timp ce pentru pomenile electorale din județ rămân mai puțini bani. De ce nu spune dl. Țolea că atât sumele cheltuite în municipiu cât și cele din județ provin din banii arădenilor, care plătesc printre cele mai mari taxe din țară, care sunt puși să facă sacrificii în numele unui proiect în care nici Falcă nu crede? Vorbesc, desigur, despre „Arad, Capitală Culturală Europeană", care are ca unic scop sifonarea banului public pentru umplerea buzunarelor PDL-iștilor și clienților politici. Acum, în campania electorală, va fi un adevărat război între PDL-iștii de la municipiu și cei de la județ, pentru că rezultatele la prezidențiale vor fi decisive la obișnuitele «reorganizări» de după alegeri", spune Purcaru. **JA-S.T.**

Bursa muncii pentru absolvenţi

900 de locuri de muncă sunt oferite de agenţii economici arădeni la evenimentul organizat mâine de AJOFM.

Bursa, la Galleria Mall FOTO: FAN

ARAD. Mâine, începând de la ora 9.00, Galleria Mall găzduiește o nouă ediție a Bursei Locurilor de Muncă pentru Absolvenți. Evenimentul organizat de Agenția Județeană pentru Ocuparea Forței de Muncă (AJOFM) Arad se va desfășura la etajul al doilea al centrului comercial, în zona intrării la cinema.

Nu mai puțin de 900 de locuri de muncă sunt puse la dispoziție de cei 35 de agenți economici care și-au anunțat participarea la bursă. În cea mai mare parte, oferta de muncă se adresează persoanelor cu studii medii. Cele mai numeroase oferte sunt pentru următoarele domenii: industria textilă, fabricarea cablajelor auto, fabricarea mobilei, comerț, automotive.

Bursa Muncii pentru Absolvenți urmărește, pe de o parte, informarea persoanelor aflate în căutarea unui loc de muncă privind prezentarea măsurilor destinate stimulării ocupării forței de muncă de care pot beneficia gratuit prin intermediul serviciului public de ocupare, iar pe de altă parte medierea directă între angajatori și tinerii absolvenți, respectiv încadrarea șomerilor pe locurile de muncă disponibile oferite de angajatori. Vor fi de asemenea prezentate facilitățile prevăzute de lege pentru angajatorii care încadrează șomeri, absolvenți și alte categorii defavorizate pe piața muncii, precum și facilitățile prevăzute de Legea uceniciei la locul de muncă. **JA-D.D.**

Şansa lor

Reamintim, 506 tineri absolvenți din promoția 2014 figurează, în prezent, în evidențele AJOFM Arad ca persoane aflate în căutarea unui loc de muncă. Cel puțin teoretic, fiecare ar trebui să-și găsească o slujbă la Bursa Muncii.

Expoziţie cu premii la „Salon"

La Sala „Clio" s-a vernisat expoziţia „Ars Fotografica" 2014 şi s-au acordat premiile ediţiei.

ARAD. Cea de-a XV-a ediție a Salonului Internațional de Fotografie „Ars Fotografica" s-a finalizat, marți seara, în Sala „Clio" a Complexului Muzeal Arad, unde a avut loc vernisajul expoziției cu lucrările prezentate în concurs, și acordarea premiilor pentru cele mai bune.

În deschidere, Mircea Boran, președintele Foto Club Arad, a arătat că la „Salonul" din acest an au participat 38 de autori din 13 localități din România (Arad, Cluj Napoca, București, Miercurea Ciuc, Craiova, Oradea, Iași, Sânmihaiu Român, Reșița, Râmnicu Vâlcea), dar și din Ungaria (Bekescsaba), Polonia, Hong Kong, cu 280 fotografii (119 la tema antiteză, 161 la tema contralumină). Prezent la eveniment, viceprimarul Aradului, Levente Bognar, a apreciat că „putem să vedem aici o ofertă deosebită pentru arădeni în ceea ce privește arta fotografică. «Salonul» aduce Aradului o culoare în plus iar, prin dimensiunea internațională, o deschidere spre Europa și nu numai. Și aceasta pentru că, în cei 15 ani, «Ars Fotografica» a generat o implicare tot mai largă".

Premii pentru cei mai buni fotografi FOTO: FAN

Premiile Salonului

În continuare, Mircea Boran a înmânat diplomele de participare iar, în final, au fost premiați câștigătorii ediției. Iar juriul i-a ales la Secțiunea „Contralumină" pe: Pop D. Ovidiu, Oradea (cu lucrarea „Spining") - Premiul I și Medalia de Aur AAFR; Tejsi Andras, Bekescsaba - Ungaria („Between Stars") - Premiul II și Medalia de Argint AAFR; Lăncrăngean Raluca, Arad („Reflexii") - Premiul III și Medalia de Bronz AAFR; Georgescu Codruța, Cluj Napoca („Captiv"), Grosu Bogdan, Craiova („Octombrie") și Pantea Teodor, Oradea („Dance") - Mențiuni AAFR. La Secțiunea „Antiteză" au fost premiați: Creștin Călin, Arad (cu lucrarea „Tăcerea mielului") - Premiul I și Medalia de Aur AAFR; Balint Attila, Miercurea Ciuc („Tăietura") - Premiul II și Medalia de Argint AAFR; Merce Oliver, Sânmihaiu Român („On the Wheels") - Premiul III și Medalia de Bronz AAFR; Cosma Ovidiu, Arad („Umbra de lumină"), Fok Sophia, Hong Kong („Ask and Respond") și Mândru Aron Cantemir, Arad („Printre flori") - Mențiuni AAFR. **JA-V.F.**

Albumul salonului

Participanții la eveniment au primit câte un album cu reproduceri color ale celor mai frumoase lucrări prezentate în Salonul internațional „Ars Fotografica", ediția a XV-a, și menționarea numelor câștigătorilor la cele două secțiuni.

Înscrieri pentru „Ziua Vârstnicilor" de la Expo

ARAD. La fel ca în fiecare an, Consiliul Local al Municipiului Arad (prin Direcția de Dezvoltare și Asistență Comunitară) organizează la 1 octombrie 2014 tradiționala petrecere de „Ziua Vârstnicilor" la Expo Arad. Persoanele vârstnice din municipiul Arad care doresc să participe la acest eveniment trebuie să se înscrie personal, până vineri, 26 septembrie, pe listele care se întocmesc la cele șapte centre de zi pentru vârstnici din municipiu. Înscrierile se fac între orele 9.00-16.00, în următoarele locații: *Centrul de zi pentru vârstnici str. Andrei Mureșanu (str. A. Mureșanu nr. 11, telefon 0257/211665); * Centrul de zi pentru vârstnici Aradul Nou (Calea Timișorii nr. 39, telefon 0257/278929); * Centrul de zi pentru vârstnici Micălaca (str. Crinului nr. 16, telefon 0257/279535); * Centrul de zi pentru vârstnici Grădiște (str. Ardealului nr. 29, telefon 0257/218811); * Centrul de zi pentru vârstnici Vlaicu (Calea Aurel Vlaicu nr. 227, telefon 0257/213471); Centrul de zi pentru vârstnici Confecții (str. Liviu Rebreanu nr. 91, telefon 0257/ 270762); * Centrul de zi pentru vârstnici Cpt. Ignat (str. Cpt. Ignat nr. 38, telefon 0257/ 211664). De menționat că pensionarii care vor merge la balul de la Expo nu vor trebui să plătească niciun ban. **JA-D.D.**

Adoră să se danseze la petreceri

Pe mâna Poliţiei FOTO: JA

Fostă şcoală, lăsată fără porţi

ARAD. O fostă unitate de învățământ din municipiu a rămas fără cele două porți metalice după ce acestea au fost furate. În urma verificărilor efectuate, polițiștii Biroului de Investigații Criminale au stabilit că porțile au fost sustrase de un bărbat de 39 de ani. Prejudiciul creat, prin furtul celor două porți metalice, se ridică la 600 de lei. Bărbatul este cercetat pentru infracțiunea de furt calificat. **JA – I.C.**

11

permise auto și 7 certificate de înmatriculare au reținut polițiștii rutieri în urma controalelor efectuate. Agenții de circulație au mai aplicat 220 de sancțiuni, dintre care 140 au fost aplicate pentru depășirea vitezei legale de deplasare, în timp ce 80 au fost date pentru nefolosirea centurii de siguranță. Valoarea amenzilor aplicate de polițiști se ridică la 53.000 de lei. **JA – I.C.**

Portofel cu 1.000 de lei, furat dintr-o casă

TAUŢ. Polițiștii Postului de Poliție Tauț au identificat un bărbat, bănuit de comiterea unui furt din locuință. În urma cercetărilor efectuate s-a stabilit că, în 21 septembrie, bărbatul de 32 de ani ar fi pătruns, pe un geam lăsat deschis, într-un imobil de pe raza localității Tauț, de unde ar fi furat un portofel în care se aflau 1.000 de lei. Bărbatul este cercetat pentru infracțiunea de furt calificat. **JA – I.C.**

Poliţiştii l-au prins FOTO: JA

Fără permis şi cu numerele expirate, în trafic

TÎRNOVA. Polițiștii din Târnova au depistat în trafic un bărbat de 54 de ani în timp ce conducea un autoturism pe raza localității Agrișu Mare, fără a deține permis de conducere. În urma verificărilor efectuate, s-a constatat că numerele de înmatriculare provizorii ale mașinii aveau valabilitatea expirată. Pe numele bărbatului a fost întocmit un dosar penal pentru infracțiuni la regimul circulației rutiere. **JA – I.C.**

Judecată pentru paznici

Cei doi soţi, angajaţi ai Penitenciarului Arad, care au luat mită de la mama unui deţinut, au fost trimişi în judecată.

Vor fi judecaţi pentru că au luat mită 2.000 de euro FOTO: FAN

TIMIŞOARA. Procurorii Parchetului de pe lângă Curtea de Apel Timișoara i-au trimis în judecată pe cei doi soți, angajați ai Penitenciarului Arad, care, în luna iulie a acestui an, au luat mită de la mama unui deținut. Potrivit unui comunicat de presă, „procurorii Parchetului de pe lângă Curtea de Apel Timișoara au finalizat urmărirea penală și au dispus trimiterea în judecată a inculpaților: B.D.M. pentru săvârșirea infracțiunii de luare de mită și B.R.M. pentru săvârșirea infracțiunii de complicitate la luare de mită".

Potrivit rechizitoriului întocmit de procurori, „în data de 24 iulie 2014, inculpatul B.D.M. comisar șef de penitenciar, împuternicit șef serviciu siguranță în cadrul Penitenciarului Arad, a primit de la martora denunțătoare suma de 2.000 de euro, pentru a dispune ca fiul ei, deținut în Penitenciarul Arad în executarea unei pedepse, să fie repartizat la un loc de muncă din cadrul penitenciarului. Inculpata B.R.M., agent șef de penitenciar în cadrul Penitenciarului Arad, a înlesnit primirea de către inculpatul B.D.M. - soțul său -, persoană cu atribuții în ceea ce privește repartizarea deținuților la punctele de lucru, a sumei de 2.000 de euro de la martora denunțătoare, pentru ca aceasta să dispună cu privire la scoaterea la muncă a fiului martorei denunțătoare, deținut în penitenciar în executarea unei pedepse".

Comisarul șef de penitenciar a fost - la acea dată - arestat preventiv pentru 30 de zile, iar soția a fost arestată la domiciliu. Între timp, comisarului șef i-a fost înlocuită măsura arestului preventiv cu arestul la domiciliu, iar acum ambii soți se află sub arest la domiciliu. **JA – I.C.**

Judecaţi la Timişoara

Potrivit procurorilor Parchetului de pe lângă Curtea de Apel Timișoara, dosarul celor doi soți a fost trimis spre soluționare Tribunalului Timiș.

Avocatul Scorobete îşi aşteaptă sentinţa

Avocatul Radu Scorobete, judecat pentru cumpărare de influenţă, îşi va afla sentinţa săptămâna viitoare.

TIMIŞOARA. Avocatul Radu Scorobete, din Lipova, care a picat în flagrantul organizat de procurorii Direcției Naționale Anticorupție (DNA) Timișoara, își va afla sentința în data de 29 septembrie. Judecătorii Curții de Apel Timișoara trebuiau să dea sentința la termenul care a avut loc în data de 22 septembrie, dar, la finele ședinței de judecată, au decis să amâne pronunțarea pentru săptămâna viitoare. Dosarul a ajuns în instanță în luna iunie a acestui an, însă magistrații s-au mișcat destul de repede, ținând cont că în vară a fost și vacanța judecătorească. După numai trei termene, judecătorii de la Curtea de Apel Timișoara se pregătesc să dea sentința în acest caz.

Povestea infracţiunii

În luna martie a acestui an, un polițist și un procuror de la Lipova au anunțat DNA despre faptul că avocatul Radu Scorobete vrea să le dea mită pentru a fi indulgenți cu un client de al lui care a fost prins conducând sub influența băuturilor alcoolice. Respectivul client fusese deja condamnat pentru această infracțiune, după care a fost prins beat la volan din nou. Anchetatorii spun că Radu Scorobete i-ar fi contactat pe polițistul și pe procurorul care se ocupau de caz și ar fi negociat o mită de 500 de euro pentru ca cei doi să „închidă ochii" la fapta clientului său. Avocatul a fost ridicat de DNA chiar în timp ce negocia cu procurorul și cu polițistul. De cealaltă parte, Scorobete spune că nu s-a pus nicio secundă problema de cumpărare de influență și că doar purta o discuție cu cei care l-au prins beat la volan pe clientul lui. Acum urmează ca judecătorii Curții de Apel Timișoara să stabilească cine minte și cine are dreptate. **JA-A.G.**

Avocat şi politician

Radu Scorobete este un personaj foarte cunoscut în Lipova. Pe lângă meseria de avocat, Scorobete a fost și consilier județean în perioada 2008-2012 din partea PNL. Totodată, acesta a candidat de mai multe ori pentru funcția de primar al orașului Lipova, de fiecare dată fiind devansat de contracandidați.

Radu Scorobete FOTO: JA

Dosarul „Nadăş", amânat la Făgăraş

Judecătorii de la Făgăraş au amânat revizuirea retrocedării Nadăşului pentru luna viitoare.

FĂGĂRAŞ. După cum anticipam, magistrații Judecătoriei Făgăraș au amânat procesul în care Prefectura solicită o revizuire a sentinței din anul 2006, emisă de Judecătoria Ineu, sentință care se referă la retrocedarea întregului extravilan al satului Nadăș, dar și o parte din intravilanul satului, către familia Colțeu. Suprafața care ar fi fost moștenită de această familie este de peste 8.700 de hectare de teren arabil, pădure și pășune.

Judecătorii de la Făgăraș au decis să amâne cauza pentru că dosarul care se află în judecată nu a fost returnat încă de procurorii Direcției Naționale Anticorupție, care au demarat o anchetă ce vizează o posibilă retrocedare ilegală, bazată pe înscrisuri și documente falsificate. În soluția făcută publică de către Judecătoria Făgăraș se arată faptul că acest dosar a fost amânat și a fost acordat un „termen față de cererea de amânare a cauzei formulată de avocatul Crăciun Nicolae (n.r. avocatul familiei Colțeu) și pentru ca Direcția Națională Anticorupție - Serviciul Teritorial Timișoara să restituie dosarul nr.457/2006 al Judecătoriei Ineu".

Luna viitoare

Judecătoria Făgăraș a stabilit un nou termen în acest proces pentru data de 22 octombrie 2014, adică peste aproximativ o lună. Însă magistrații par foarte optimiști în acest sens și este greu de crezut că procesul va fi reluat luna viitoare. Și asta pentru că, potrivit surselor noastre, procurorii DNA vor finaliza rechizitoriul de abia la începutul anului viitor, moment în care va trimite în judecată mai multe persoane suspectate că ar fi implicate în falsificarea unor documente care au dus la retrocedarea Nadășului. **JA-A.G.**

Judecătoria Făgăraş FOTO: JA

Lovită de un Tico, pe trecerea de pietoni

ARAD. O femeie în vârstă de 58 de ani a fost lovită, miercuri dimineața, de un autoturism pe o trecere de pietoni de pe Calea Timișorii. Accidentul a avut loc în jurul orei 11.00, pe trecerea de pietoni din fața Liceului German. Femeia a ajuns la Spitalul Județean Arad pentru îngrijiri medicale după ce, în urma impactului, a suferit o fractură. Potrivit reprezentanților Inspectoratului de Poliție Județean Arad, femeia a fost lovită pe trecerea de pietoni - semnalizată prin marcaj și indicator rutier - de un autoturism marca Daewoo Tico, condus de un bărbat în vârstă de 71 de ani, care circula din direcția Piața Arenei spre Timișoara. Șoferul a fost testat cu aparatul etilotest, rezultatul fiind negativ. Polițiștii continuă cercetările. **JA – I.C.**

În siguranţă, alături de poliţişti

Mai multă siguranţă în şcoli

Poliţiştii, jandarmii şi ISJ au adoptat un plan comun pentru creşterea gradului de siguranţă a elevilor.

ARAD. Vor mai multă siguranță în școli și în zonele adiacente acestora. Polițiștii arădeni au pregătit, pentru anul școlar 2014-2015, măsuri pentru asigurarea ordinii și siguranței publice în zona unităților de învățământ. „La nivel local, sub coordonarea Instituției Prefectului, s-a adoptat un plan comun pentru creșterea gradului de siguranță a elevilor și a personalului didactic și prevenirea delincvenței juvenile în incinta și în zonele adiacente unităților de învățământ preuniversitar. În cadrul planului, alături de Inspectoratul Județean de Poliție Arad, mai multe instituții - Inspectoratul Județean de Jandarmi Arad, Poliția Locală și Inspectoratul Școlar - au atribuții exacte în ceea ce privește scopul comun al acestuia: siguranța elevilor", au declarat reprezentanții IPJ Arad.

Măsuri

Măsurile pe care le au în vedere polițiștii, pentru acest an școlar, sunt structurate pe trei paliere: prevenirea prin acțiuni educative, verificarea modului de supraveghere și pază a unităților școlare și acordarea sprijinului de specialitate, precum și activități pentru menținerea ordinii publice, intervenția în cazul evenimentelor produse în perimetrul unităților școlare, sesizate prin 112 și combaterea absenteismului școlar. **JA – I.C.**

Vindea treninguri contrafăcute în vamă

NĂDLAC. Polițiștii de la Poliția orașului Nădlac au depistat în flagrant un bărbat care comercializa ilegal îmbrăcăminte sport contrafăcută. Potrivit IPJ Arad, „bărbatul în vârstă de 47 de ani, din Nădlac, a fost depistat în flagrant marți, în zona Punctului de Trecere a Frontierei Nădlac, în timp ce deținea într-un autoturism și oferea spre vânzare, fără drept, 11 treninguri inscripționate cu denumirea unei mărci cunoscute". Marfa contrafăcută a fost reținută în vederea continuării cercetărilor și stabilirii prejudiciului. Pe numele bărbatului a fost întocmit un dosar de cercetare penală sub aspectul săvârșirii infracțiunii de punere în circulație fără drept a unui produs purtând o marcă identică sau similară cu o marcă a unui produs înregistrat. **JA – I.C.**

Sport

„Am acceptat împrumutul la Satu Mare, unde voi avea şansa să joc mai mult

Luminiţa Manta, jucătoare baschet

8

sportive vor reprezenta CS Municipal Arad la Campionatul Naţional de gimnastică ritmică pentru junioare şi senioare, programat între 2-5 octombrie, la Chiajna (jud. Ilfov), Sonia Ichim fiind vedeta delegaţiei. La sfârşitul acestei săptămâni, fetele pregătite de Daniela Chiriac se vor deplasa la un concurs în Bosnia Herţegovina.

Temerarii sunt invitaţi la turneul anului

BRAŞOV. Clubul Sportiv Temerarii Arad participă la cel mai important campionat de baschet în scaun rulant din ţară, care este găzduit de Sala Sporturilor „Dumitru Popescu Colibaşi" din Braşov, în perioada 26-27 septembrie. Arădenii se vor confrunta cu: SK Hobit Brno din Cehia, Fundaţia Motivation România, CS Lamont Cluj şi gazdele de la CS „Cumpără Responsabil" Braşov. Evenimentul se desfăşoară sub egida FR de Baschet. **JA-D.S.**

Răzvan Oaidă FOTO: FAN

Un arădean vrea la „europene"

ARAD. Cu mijlocaşul utist Ionuţ Tănase în lot, reprezentativa de fotbal a României Under 17 începe campania de calificare pentru Campionatul European. Tricolorii merg în Andorra, unde au trei meciuri: joi, cu Cehia; sâmbătă, cu Danemarca, iar marţea viitoare, cu echipa gazdă.

Alături de Tănase, în generaţia condusă de Florin Răducioiu, sub tricolor îl găsim pe Răzvan Oaidă, mijlocaşul transferat de la CS Atletico Arad la Wolverhampton, iar compartimentul median îl conţine şi pe fiul „Regelui", Ianis Hagi. Toate meciurile de la turneul din Cehia pot fi urmărite în direct pe site-ul UEFA. **JA-D.S.**

Cupa dată uitării, vine campionatul

Eliminată din competiţia KO, echipa antrenată de Dan Cuedan revine la sezonul regulat al ligii secunde.

PÂNCOTA. Eliminată nemeritat din Cupa României, de către Pandurii Tg. Jiu, Şoimii Pâncota se aliniază, din nou, la campionat, acolo unde situaţia nu-i deloc roză. Un vis a fost spulberat, însă Maghici et comp. au de ce să fie supăraţi, căci nu au fost cu nimic mai prejos decât adversara. Vorba antrenorului Dan Cuedan: „Mă bucur că am fost la nivelul unei echipe importante a României, care a jucat în cupele europene. Ăsta este fotbalul, poţi să faci un joc bun şi să pierzi, poţi să faci unul mai puţin bun şi să câştigi. Nu e nimic, mergem pe drumul nostru, ne aşteaptă un sfârşit greu de săptămână, întâlnim FC Olt, dar sper să găsim soluţia bună şi să învingem".

Nouă jucători de la Olt

Meciul de sâmbătă, ora 11, de la Pâncota, aduce în faţa Şoimilor o echipă care are un antrenor ce ştie cam tot ce mişcă la clubul din Podgorie. În primul rând, nu mai puţin de nouă jucători au evoluat în trecut la FC Olt, sub comanda lui Dan Oprescu. Aşa că tehnicianul oaspeţilor nu va putea fi foarte surprins de acei jucători, care ar putea fi folosiţi, în majoritate, titulari. Dacă ne uităm bine la posturile pe care evoluează, ne dăm seama că orice este posibil: Crusoveanu, Lengyel, Siminic - fundaşi; Polgar, Fl. Cuedan, Huţanu - mijlocaşi; Sălăjan, A. Mihai, Burian - atacanţi. Cu excepţia ultimului, care este accidentat, Cuedan poate folosi, liniştit, vreo şase jucători.

„Mergem pe drumul nostru în campionat, am uitat de Cupă

DAN CUEDAN

În plus, să nu uităm, Dan Oprescu are un prieten care este apropiat al celor de la Şoimii Pâncota. Nu că acesta ar da „afară din casă" mare lucru, dar discuţii oricum vor fi. În plus, Oprescu vizitează des Aradul, în urmă cu o lună fiind prezent în oraşul nostru timp de câteva zile. Probabil s-a pus la punct cu ceea ce înseamnă la ora actuală Şoimii Pâncota.

LEO SFÂRA
leo.sfara@russmedia.ro

Fl. Cuedan va încerca să dea lovitura împotriva fostei sale echipe FOTO: L.SFÂRA

Cupa Mureş a încheiat sezonul nautic

ARAD. Încheierea sezonului nautic a prilejuit şi în acest an organizarea concursului tradiţional Cupa Mureş la canotaj academic, ajuns la ediţia 64. Alături de sportivi de la Voinţa Arad au mai evoluat canotori de la trei cluburi timişorene.

„Fiind un concurs de viteză, pe distanţă de 450 m, startul s-a dat la piciorul podului Decebal, cu sosire în dreptul pontonului de la baza nautică Voinţa. S-au acordat medalii şi diplome, iar câştigătorilor probelor de simplu fete şi simplu băieţi li s-a acordat câte o cupă. A mai fost premiat cel mai tânăr concurent arădean, Mladin Virgil (12 ani), dar şi cel mai activ sportiv, Jidoi Florin (13 ani), care este legitimat la secţiile de canotaj şi ciclism ale clubului Voinţa" - ne-a spus Peloc Mateiu, organizator al evenimentului. **JA-D.S.**

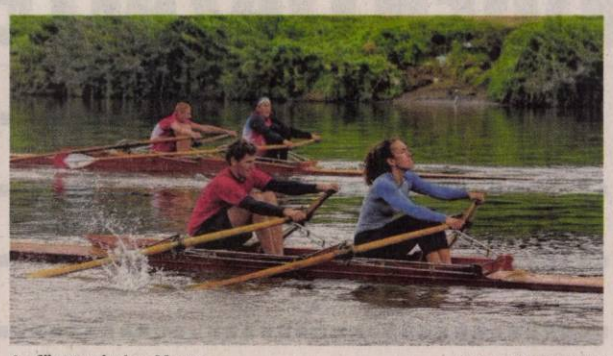

Au făcut valuri pe Mureş FOTO: BULZAN RADU

Au repetat pentru „El Clasico"

ARAD. Conform aşteptărilor, Univ Goldiş ICIM nu a întâmpinat niciun fel de probleme în a obţine calificarea în faza secundă a Cupei României la baschet feminin. După succesul, scor 83-43, din jocul disputat în oraşul de pe Crişul Repede, aseară, în Polivalenta arădeană, în faţa celor mai fideli dintre suporteri, galben-albastrele au bifat o nouă victorie, scor 76-51 (pe sferturi: 23-12, 18-12, 20-6, 16-21). Punctele echipei noastre au fost semnate de: Simmons 19 (1), Engelman 16 (1), Milovanovic 10, Nagy 9, Broomfield 9, Brosovszky 8 (2), Mercea 5 (1).

Pentru elevele lui Jose Araujo a fost ultima repetiţie cu public înaintea derbyului de la Târgovişte, de pe terenul campioanei en-titre, care va avea loc sâmbătă, ora 19,30 (netelevizat) şi unde Monica Brosovszky şi coechipierele ei au ocazia de a se revanşa pentru eşecul suferit în uvertura sezonului: Supercupa României. În plus, pentru a evita un drum de Bucureşti, arădencele vor juca, în devans, luni, 29 septembrie, ora 11, cu Rapid. **JA-D.S.**

Maighan Simmons FOTO: JA

La maratonul Berlinului

BERLIN. Alături de Paris şi Londra, Maratonul de la Berlin este unul dintre cele mai importante întreceri de profil de pe Bătrânul Continent. Situat în Top 3-ul maratoanelor cu peste 40.000 de participanţi, aici se stabilesc, în fiecare an, performanţe mondiale de invidiat.

În acest an, la startul cursei, care va avea loc duminică, 28 septembrie - eveniment transmis în direct pe principalele canale europene de sport - se vor alinia şi trei arădeni: Roland Unterweger, Dacian Todincă şi Gheorghe (Mimi) Groza.

Roland - care îşi propune o clasare în primii 300 - este cel mai bun maratonist arădean, fiind primul român care a trecut linia de sosire a Maratonului de la Paris, a Ultramaratonului de la Salzburg şi a Semimaratonului de la Budapesta.

Dacian are mai multe maratoane internaţionale la activ şi va încerca să-şi bată propriile recorduri, în timp ce pentru Gheorghe Groza, aflat la primul său maraton, cursa de la Berlin reprezintă o mare provocare. **JA-D.S.**

Roland Unterweger FOTO: FAN

Împrumutată la Satu Mare

ARAD. După Diana Moraru, ajunsă în oraşul vecin, la Danzio Timişoara, o altă jucătoare care sezonul trecut a câştigat Cupa României şi medalia naţională de argint cu Univ Goldiş ICIM a părăsit Aradul, sub formă de împrumut. Este vorba despre Luminiţa Manta, care va evolua pentru CSM Satu Mare.

Conştientă că este greu să prindă echipa, având de luptat pentru un loc de titulară sub panou cu jucătoare valoroase, precum Katherine Plouffe, Laura Broomfield, Ildiko Nagy ori Alina Crăciun, baschetbalista originară din Târgovişte a acceptat varianta împrumutului pentru a juca mai mult şi a-şi (re)câştiga forma sportivă dinaintea accidentării suferite, în urmă cu un an, la genunchiul piciorului stâng. **JA-D.S.**

Adecco
better work, better life
ANGAJEAZA:
- Controlori calitate
- Operatori linie productie
- Montatori subansamble
Informatii la sediul firmei:
în ARAD
Str. Nicolae Bălcescu, nr.22
Tel. 0722 500 495
Orar: Luni-Vineri
între 10:00 - 16:00
oana.tripon@adecco.com
(670430)

ARAD ONLINE
www.aradon.ro

SC LACTO FOOD SRL
Angajează:
ambalatori producţie, şef producţie si persoană pentru departament import (cunoştinţe lb. engleză).
Salariu atractiv. Informaţii la tel.: 0729009115
(683674)

S.C TRANSDARA S.A ARAD
ANGAJEAZA:
SOFERI AUTOBUZ
CONDITII:
- permis de conducere categoriile B,C,D,E
- atestat de transport persoane, cartela tahograf
- experienta constituie avantaj
- domiciliul in: Seitin, Maderat, Iratos, Sanmartin limitrofe
Relatii la sediul societatii sau tel.: 0257-256038, fax.0257-256302, e-mail: transdara.office@atlassib.ro
(684944)

real
SC Real Hyper Magazine SRL - Arad
angajează
casiere
Candidaţii interesaţi pot trimite CV-urile la următoarea adresa de e-mail: hr.3921@real-hyper-magazine.ro.
Relaţii la numărul de telefon 0756023817.
(648676)

SOCIETATE COMERCIALA
ANGAZEAZA
AGENT PAZA
INFORMATII TEL **0722333289**,FAX **0257219550**,
E-MAIL ***amahousem@yahoo.com*** (682212)

SC Modelleisenbahn SRL Arad angajeaza
PROGRAMATOR PRODUCTIE
Cerinte obligatorii:
- limba germana(scris si vorbit)
- bune cunostiinte de operare PC(in special excel).

CV-urile se depun la e-mail : b.ardelean@roco.cc sau fax : **0357/422111** (683671)

SOCIETATE COMERCIALA ANGAJEAZĂ
OPERATOR comercial aprovizionare automate cafea
Cerințe: permis Cat. B, minim școala profesională;
Se oferă: salarizare fixă, bonusuri și bonuri de masă;
Cv-urile se trimit la adresa de e-mail: arad@ipcvending.ro (562144)

PROFESIONAL INSOLVENCY MANAGEMENT S.P.R.L
LICHIDATOR JUDICIAR AL **SOCIETATEA COOPERATISTA MESTESUGAREASCA ARTA MESTESUGARILOR SCM**
VINDE PRIN LICITATIE PUBLICĂ CU STRIGARE URMĂTORUL IMOBIL CU PRET DE PORNIRE

IMOBILE INSCRISE IN CF 300830-C1-U1 (COMPUS DIN C1 - CLADIRE ATELIER DE PRODUCTIE-CONF. TEXT, C2 - CLADIRE ATELIER DE PRODUCTIE, C3 - CLADIRE ATELIER DE PRODUCTIE, C4-CLADIRE PUNCT TERMIC, C5-CLADIRE,DEPOZIT, MAGAZIE, C6-CLADIRE, VESTIARE SI GRUPURI SOCIALE) TERENUL NU ESTE PROPRIETATEA DEBITOAREI, CI A PRIMARIA ARAD, IMOBILELE SUNT SITUATE IN ARAD, STR. DOINEI, NR. 1-13, JUD. ARAD pret pornire **90.357 EURO**

Licitatia se va tine la sediul lichidatorului PROFESIONAL INSOLVENCY MANAGEMENT S.P.R.L, in data de : **06.10.2014, 20.10.2014, 03.11.2014 si 17.11.2014 orele 14.00.** Inscrierea la licitatie se va face începand cu data de 06.10.2014 până la orele 12.00. Preturile nu contin TVA si se calculeaza conform Codului Fiscal.

Cei care doresc sa participe la licitatie trebuie sa cumpere caietul de sarcini si sa achite garantia de participare care este de 10% din valoarea bunului/bunurilor.

Informatiile privind conditiile de participare la licitatii si caietele de sarcini se pot obtine la sediul PROFESIONAL INSOLVENCY MANAGEMENT S.P.R.L, loc. Arad, str. Blajului, nr.3, sc. A, et. 1, apartament 7, jud. Arad. Relații la tel. 0357/411373,0740762383, fax. 0257/215544. (685307)

SCP EXPERT SPRL *practicieni în insolvență*

SCP EXPERT SPRL, administrator judiciar al **SC VALTELLINA SRL Arad**, anunta vanzarea conform Legii 85/2006 prin licitatie publica, deschisa, cu strigare a activului:

- **Spatiu comercial situat in Arad, Strandul Neptun**, corp B, inscris in CF 317740-C1-U3 Arad, in suprafata de 66 mp, spatiu cu alta destinatie, compus din spatiu cu alta destinatie in suprafata de 44 mp, spatiu cu alta destinatie in suprafata de 11 mp, spatiu cu alta destinatie in suprafata de 6 mp, grup sanitar in suprafata de 2,5 mp, grup sanitar in suprafata de 2,5, terenul aferent in cota de 39,47/509 parte, proprietatea Municipiului Arad, acest teren a facut obiectul contractului de concesiune nr. 47/12.07.2007.

Pretul de pornire in licitatie pentru intreg activul este de 19.100 RON.

Activul poate fi vizitat la amplasamentul susmentionat.

Licitatia va avea loc in data 10 octombrie 2014, ora 10.00 la sediul administratorului judiciar EXPERT SPRL din Arad str. D. Bolintineanu, nr. 5, jud. Arad

Garantia pentru inscrierea in licitatie este de 10% din valoarea de pornire. Inscrierile si depunerea garantiei pentru licitatie se pot efectua pana in data de 10 octombrie 2014, ora 10.00 la sediul administratorului judiciar din Arad, Str. D. Bolintineanu, nr. 5, jud. Arad.

In cazul neadjudecarii licitatia se va relua in aceleasi conditii, saptamanal in fiecare zi de vineri, ora 10.00, la sediul administratorului judiciar EXPERT SPRL din Arad, Str. D. Bolintineanu, nr. 5, jud. Arad, cu reducerea de pret de 10% din patru in patru licitatii dar nu mai mult de 50% din pretul de evaluare.

Relatii la tel. 0257-259.740 Dolha Adriana sau zilnic intre orele 10.00 -16.00 la sediul lichidatorului judiciar. (685307)

SC IF TEHNOLOGII (Arad) SRL
ANGAJAEAZĂ
- **ȘOFER cu experiență. Atestat transport marfă;**
- **OPERATORI STAȚIE procesare deșeuri. Studii medii, cunoștințe de mecanică.**

CV-uri pe adresa de e-mail office@incinerator.ro și fax *0264415268* sau personal la adresa: str. Egalității, nr. 4, Arad. (678105)

GARSONIERE

- **Vând garsonieră** Vlaicu, Ursului, Bl. 2, etaj IV, amenajată, nemobilată, suprafață 36 mp, cu baie cu duș, prețul 11.000 Euro,negociabil, 0741.158.777. 683670
- **Vând garsonieră,** confort 1, parter, ultracentral. Telefon 0257/255031. 679149
- **Vând garsonieră,** etaj 4, mobilată, 36 mp, Corneliu Coposu, ☎0734.874.524. 682236

AP.1 CAMERĂ

- **Vând apartament** cu o cameră, baie, etc., 76 mp, la casă, central recent recondiționat, 23.000 Euro, negociabil. Telefon 0752.425.210. 683660

AP.2 CAMERE-ARAD

- **Cumpăr apartament 1- 2 camere. Plata pe loc!!! 0744.849.390.** 266166
- **Cumpăr apartament** 1- 2- 3 camere, plata cash. Telefon 0746.055.126, 0724.512.512. 667103
- **Vând apartament** 2 camere etaj 4/4, B-dul Revoluției nr. 31. Informații 0720.502.455. 660660
- **Vând apartament** 2 camere ARED, mobilat, utilat, contorizat, ☎0740.122.288. 666578
- **Vând apartament** 2 camere mobilat și utilat nou, zona 300, Malul Mureșului, preț 36.000 Euro, exclus intermediar. Telefon 0734.147.072. 672703
- **Vând apartament** 2 camere bloc, centru, modern, nemobilat. Tel. 0257/212560. 682233
- **Vând apartament** 2 camere, Mioriței, parter, termotecă, 28.500 Euro. Tel. ☎0753.352.435. 682981
- **Vând apartament** 2 camere, 90 mp, Voinicilor, C2, et.III, mobilat, amenajat, prețul 41.000 Euro, negociabil, 0741.158.777. 683645
- **Vând apartament** 2 camere parter, Micălaca, vizavi de Parcul Orizont, amenajat, 0744.857.298. 684953

AP.2 CAMERE-JUDEȚUL ARAD

- **Vând apartament** 2 camere, Sebiș, Bd. Victoriei, etaj 2, decomandat, suprafața 66 mp, preț negociabil. Tel. 0755.296.119. 682299

AP.3 CAMERE-ARAD

- **Vând (schimb)** apartament 3 camere central cu apartament 1 cameră, str. Horia nr. 10, Bl. H4, sc. F, et. II, ap. 5, după ora 16,00. 679161
- **Vând apartament** Samantha urcător, 91 mp, mobilat, 3 camere, ☎0744.877.027. 660533
- **Vând apartament** 3 camere central, str. Simion Balint, decomandat, 88 mp, et. 4, 29.500 Euro, 0752.510.776. 683135
- **Vând apartament** 3 camere, parter înalt, amenajat, termotecă, decomandat, Miorița, prețul 42.000 Euro, negociabil,0741.158.777. 683666
- **Vând 3** camere decomandate, termotecă, termopan, uși, parchet, lângă Euromedica, ☎0725.512.999. 683589

AP.4 CAMERE-ARAD

- **Vând apartament** 4 camere, etaj 1, decomandat, zona Vlaicu, ☎0723.935.656. 671425

APARTAMENT LA CASĂ

- **Vând apartament** la casă 1 cameră, bucătărie, baie, gaz, termotecă, ultracentral. Tel. 0751.965.847. 682219
- **Vând apartament** ultracentral, la casă, 180 mp, amenajat, 80.000 Eur. Tel. 0756.245.548. 685259

CASE-ARAD

- **Vând casă** mare, Micălaca, str. Fluierului 2, 95.000 Euro, 0722.782.353. 682311
- **Vând casă** tip vilă în Gai arhitectură deosebită. Telefon 0744.171.778. 670399
- **Vând casă** veche str. Cedrului, suprafața 650 mp, 35.000 Euro, negociabil. Telefon 0744.784.910. 633661
- **Vând casă** 4 camere, Aradul Nou, 1.440 mp teren, 120 mp constr., termotecă, pivniță, 59.000 Euro, 0744.849.390. 682755
- **Vând casă,** central, 3 vecini în curte, 36.000 Eur, 0756.245.548. 685303
- **Vând casă,** grădină mare, curte, utilități, Pionierilor nr.18, Alfa, 0753.070.188. 682303

CASE-JUDEȚUL ARAD

- **Vând (schimb)** casă, 4 camere, 2 băi, etc., 1.100 mp, Curtici, central, 39.000 Euro. Telefon 0752.425.210. 683661
- **Vând casă** complexă, utilități, grădină mare, Moroda- Arad. Tel. 0723.309.668. 680797
- **Vând sau** schimb cu apartament 1- 2 camere în Arad casă mare cu utilități+ 2.900 mp teren la 27 km de Arad în Olari situată vizavi de fabrica de încălțăminte. Telefon 0758.399.375. 684970

CASE DE VACANȚĂ-ALTE JUDEȚE

- **ARIEȘENI, teren- construcții** cabane-vacanță, curent- electric, eventual cabană, 0722- 257409. 678064

VILE-ARAD

- **Vând vilă** D+P+E+M în Micălaca. Informații telefon 0743.619.092. 671395

SPAȚII COM-ARAD

- **Ocazie!!!Vand hala** demontabila, 85mp, 6000euro,0744568885 683613

TERENURI LOCAL

- **Loc de** casă Vladimirescu, toate utilitățile, proprietar, acte în regulă, 0743.502.222. 670405
- **Vând loc** casă, str. Oituz, 1.000 mp. Tel. 0744.350.815. 683600
- **Vând loc** pentru casă 550- 600 mp în centru Vladimirescu, la șoseaua principală (Progresului). Tel. 0740.044.100. 670383

IMOBILE CHIRII

- **Închiriez apartament** 2 camere, ARED, utilat, contorizat, mobilat, ☎0740.122.288. 666571
- **Închiriez casă** cu etaj (310 mp), zonă centrală. Ideal sediu firmă. Tel: 0722.293738. 1092677
- **Închiriez apartament** 3 camere, Piața M.Viteazul mobilat, utilat, 230 Euro. Telefon 0744.477.133. 670395
- **Închiriez apartament** 2 camere, decomandat, Fortuna, utilat, 200 Euro, 0723.600.510. 680789
- **Închiriez apartament** 1 cameră, termen lung, zona Boul Roșu. Telefon ☎0357/ 800385. 680799
- **Închiriez apartament** 3 camere, decomandat, mobilat, electrocasnice, etaj II-100 mp, 3 balcoane, termen lung, zona malul Mureșului, prețul 250 Euro+ 250 Euro garanție, ocupabil imediat. Telefon 0741.158.777. 684243
- **Închiriez apartament** Aurel Vlaicu, zona Fortuna, 100 Euro lunar. Telefon 0749.490.954, 0770.221.705. 684949
- **Închiriez apartament** 2 camere, pe termen lung, mobilat, contorizat, utilat, C.A. Vlaicu, zona Fortuna. Telefon ☎0766.252.211. 685152
- **Închiriez apartament** 1 cameră mobilat și utilat, Podgoria. Telefon 0735.627.678. 685160
- **Închiriez apartament** 2 camere mobilat și utilat, Podgoria. Tel. 0752.825.299. 685219
- **Închiriez garsonieră,** central, zona Lacului, mobilată, plus toate dotările. Tel. 0744.244.575, 0729.905.504. 683639
- **Închiriez garsonieră** pe Patriei lângă Teba, etaj I, mobilată, 0730.196.546. 684933
- **Închiriez garsonieră** mobilat frumos, gaz, satelit, mașină spălat, frigider, 0751.382.017. 683667
- **Închiriez garsonieră,** central, mobilată, utilată, 150 Eur. Tel. 0756.245.548. 685228
- **Închiriez urgent** apartament complet mobilat - utilat, zona UTA- ARED. Tel. 0722.718.135, 0723.416.959. 682222
- **Închiriez 2** camere de lux, Calea Romanilor, mobilat și utilat nou, 220 Euro. Telefon 0257/228411. 682639
- **Dau în** chirie apartament cu 2 camere mobilat și dotat modern în zona Căpitan Ignat. Telefon 0744.116.197. 679162
- **Dau în** chirie apartament cu 1 cameră și dependințe, confort 1, frumos mobilat, str.Bușteni,☎0740.649.106. 682249
- **Închiriez vila** cocheta, 0744345002 682314
- **Ofer spre** închiriere apartament 1 cameră, zona UTA. Tel. 0747.037.723. 672849

SPAȚII COM-ARAD

- **Închiriez hală** industrială 840+600 mp, macara 10 tone, Câmpul Liniștii, depozite, birouri, 0727.892.162. 683587
- **Închiriez hală** 212 mp în Parcul Industrial UTA. Telefon 0721.288.570. 678113
- **Închiriez spatiu** comercial Revolutiei, 0744568885 682316
- **Închiriez 6- încăperi,** 2- băi, ultramodern, 206- mp, demisol, PRIMĂRIE, 0722- 257409. 678065

OFERTE LOCURI DE MUNCĂ

- **Angajăm șofer** distribuție pâine, categoria B, minim 1 an, ☎0730.030.113.
- **Angajăm șofer** profesionist C+E, pentru comunitate. Telefon 0722.343.402.
- **Angajăm șoferi** distribuție pâine, feliatori și brutari cu experiență, 0744.236.146.
- **Angajăm agenți** de securitate. Tel. 0769.005.704.
- **Angajăm asistent(ă)** manager, studii medii- superioare tehnice, permis auto, resurseumane@panpro.ro
- **Angajăm brutari,** vânzătoare și ambalatori(e) pâine, ☎0730.030.106.
- **Angajăm mecanici** auto, electrician auto, ucenici, electricieni, salarizare atractivă, 0723.575.905.
- **Angajăm personal** pentru fast- food. Telefon 0744.828.934.
- **Angajez șofer** pentru tir și bascula. Informații la telefon 0745.144.455.
- **Angajez șofer** tir cu experiență. Telefon 0757.265.984, 0725.265.233.
- **Angajez șoferi** cu experiență pe basculantă pentru autostradă. Tel. 0722.790.669.
- **Angajez agent** de vânzări cu experiență. Informații tel. 0753.409.647.
- **Angajez deservent** utilaj pentru excavator și buldoexcavator cu șinile, 0722.325.613.

EVIDENȚIAZĂ-TE!

Talon valabil până în 30 decembrie 2014

Text: **DATA apariției:**.....

.....

.....

.....

.....

.....

.....

.....

Date personale:

Nume şi Prenume:

Telefon:

Buletin de identitate:

TALON + PREȚUL CATEGORIEI AFERENTE

Anunțurile se preiau zilnic, la ghișeu, până în ora 16^{00}, după această oră, se pot prelua doar prin intermediul sistemului online de preluare al anunțurilor disponibil pe www.jurnalaradean.ro . Anunțurile de mică publicitate din Jurnal Arădean se publică pe baza talonului din ziar
Redacția nu își asumă responsabilitatea pentru conținutul anunțurilor de mică publicitate!

JURNAL ARĂDEAN

la fier de la mama FOTO: FAN

Tăierea cordonului ombilical, benefică după trei minute

CAMBERRA. Tăierea cordonului ombilical imediat după naștere face ca bebelușul să se confrunte cu un risc crescut de deficiență de fier, arată un studiu realizat de medici australieni. Aceștia au ajuns la concluzia că tăierea cordonului mai devreme de trei minute reduce cantitatea de sânge transferat de la mamă la bebeluș, afectând astfel depozitele de fier din organismul nou-născutului.

3

halbe cu bere sau trei pahare cu vin, consumate pe săptămână, ne pot afecta creierul permanent. Cercetătorii de la Universitatea din Santiago de Compostela, Spania, au descoperit, după trei ani de studiu, că indivizii care obișnuiesc să consume alcool se concentrează din ce în ce mai greu, chiar și pentru unele sarcini obișnuite.

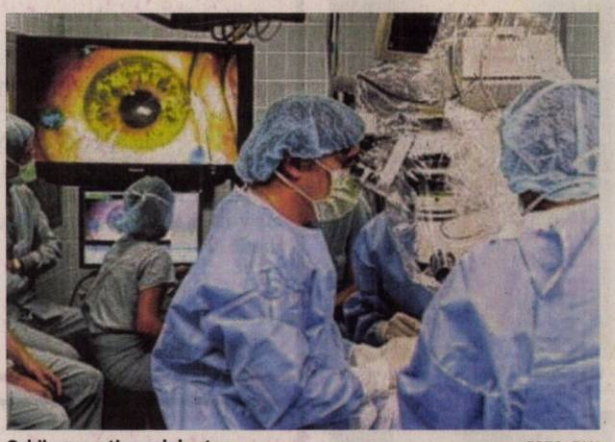

Ochii, reparaţi cu celule stem FOTO: FAN

Orbirea, la un pas de a fi vindecată

LONDRA. Un studiu efectuat pe animale, a demonstrat că regiunea ochiului ce detectează lumina poate fi reparată cu ajutorul celulelor stem. Se efectuează deja teste pe oameni, în care celulele stem sunt folosite pentru a înlocui celulele de „susținere" din ochi care mențin în viață fotoreceptorii din retină ce reacționează la lumină și care o convertesc într-un semnal electric către creier.

Boli detectate după voce

Dacă suntem atenţi la anumite detalii, vocea poate fi un instrument util în diagnosticarea anumitor boli.

Vocea poate fi un instrument de diagnosticare a anumitor boli FOTO: FAN

NEW YORK. Cei mai mulți dintre noi nu acordăm prea multă atenție vocilor noastre, considerând banale lucrurile pe care ne ajută să le facem: să vorbim, să strigăm, să cântăm, să râdem, șoptim și chiar să și gemem. În plus, vocea poate spune multe despre sănătatea noastră. Anumite modificări în tonul vocii apar frecvent în contextul anumitor boli minore, dar uneori aceste fluctuații pot semnala și probleme mult mai serioase.

O voce dogită sau pierderea completă a acesteia e generată adesea de o infecție în gât sau de suprasolicitrea corzilor vocale. Schimbarea vocii - subțierea sau îngroșarea - apare atunci când se modifică forma glotei, adică a orificiului dintre corzile vocale. De asemenea, calitatea sunetului emis ține și de forma gâtului, nasului și a gurii, motiv pentru care vocea fiecăruia dintre noi sună diferit.

Iată câteva boli care se manifestă și prin schimbarea vocii, după „Medical Daily":

1 Vocea uşor răguşită, mai ales dimineața, poate semnala un reflux gastric. Acidul din stomac ajunge în esofag și irită gâtul și laringele, iar problema poate duce chiar la inflamarea corzilor vocale, ceea ce determină o vibrație anormală a acestora, rezultând vocea răgușită.

O voce dogită însă poate fi un semn și al altor boli benigne, dar și al cancerului laringian, avertizează Amy Cooper, director la Speech Pathology/ Voice and Swallowing Institute din cadrul Spitalului ORL Mount Sinai din New York.

2 Vocea nazală este, de regulă, o consecință a sinuzitei cronice. Nasului înfundat modifică foarte mult vocea, pentru că blochează fluxul de aer, care nu mai poate trece prin fosele nazale. Se întâmplă asta deoarece tonul vocii răsună în nas și sinusuri. O voce permanent nazală poate fi un semn de rinosinuzită cornică, cauzată de o infecție sau alergie. De multe ori problema apare din cauza inflamării polipilor, care pot fi tratați cu steroizi sau, dacă medicația nu are efect, pot fi îndepărtați pe cale chirurgicală.

3 Voce îngroşată sau foarte slabă. O schimbare în tonul vocii poate pune în evidență și o problemă a glandei tiroide. Când tiroida nu funcționează cu trebuie, au loc tulburări hormonale, care schimbă vocea. De cele mai multe ori, spune Cooper, vocea în aceste condiții se îngroașă. În cazul adulților, acesta este un semn al hipotiroidismului, la fel și vocea răgușită, aspră.
De asemenea, cei care au tumori la nivelul glandei tiroide se confruntă cu o slăbire a vocii, pentru că nervii din laringe și corzile vocale pot fi paralizați. Cancerul tiroidian poate distruge nervii, de obicei pe singură parte și cum doar una dintre corzile vocale se poate mișca, vocea devine foarte slabă, șoptită.

4 Vocea slabită şi monotonă poate indica existența maladiei Parkinson. Aproximativ 90% dintre cei diagnosticați cu această afecțiune suferă diferite modificări ale vocii. Pacienții au dificultăți în a se monitoriza corect și au impresia că vorbesc normal, tare, cu inflexiuni, dar, de fapt, vocea lor este slabă, monotonă, explică Amy Cooper.

5 Vocea dogită, care nu dispare (în caz de laringită, răgușeala dispare în aproximativ o săptămână), reprezintă un semnal serios de alarmă, care ar trebui să ne trimită neapărat la medic. În stadii incipiente, tumorile canceroase care apar la nivelul laringelui pot determina schimbarea vocii. Literatura de specialitate relevă că doar 5% dintre tumorile care apar la acest nivel sunt benigne.

SFATURILE LUI RELI

Aurelia Gabor

Şcoala, bunicii şi prima lecţie de sănătate

Mare bucrie pentru copii, părinți și bunici deopotrivă. Orașul, furnicar: agitație, flori, emoții, fericire, lacrimi... prima zi de școală. Încântați nevoie mare de uniforma frumoasă și noul ghiozdan, cei mici, ținându-și strâns de mână părinții sau bunicii, pășesc emotionați în clase. Școala va deveni de acum, pentru multă vreme, a doua casă. De acum, programul părinților se va schimba, urmează un orar strict, lecții, activități extrașcolare. Fericiți cei care au acasă bunici, ei vor însoți copiii în drumul spre și de la școală, îi vor supraveghea la teme și la joacă. Se spune că cine nu are bătrâni, să-și cumpere, mare adevăr!

> Părinţii, bunicii, medicul şcolar şi cel de familie au rolul hotărâtor asupra viitorului sănătăţii copiilor

Cu această misiune de „gardă de corp" a celor mici, bunicii vor avea și ei motiv să iasă la plimbare, așa, un soi de odihnă activă. Vor avea un program strict, legat de orarul nepoților. Această activitate permanentă le va da mari satisfacții, se vor simți utili familiei. Nu ezitați să faceți un prilej de bucurie și relaxare din fiecare clipă petrecută alături de nepoți.
Cu această ocazie, bunicii vor deveni cei mai buni observatori în perioada de copilărie și adolescență în privința mersului, ținutei, poziției la scris a celor mici. Este perioada în care, problemele de postură pot fi corectate; părinții, medicul școlar și cel de familie au rolul hotărâtor asupra viitorului sănătății celor mici. Colaborarea este pe primul plan: toți vrem să avem copii sănătoși! Mare atenție la greutatea ghiozdanului care, uneori cântărește 8-10 kilograme deși acea povară nu este permis să depășească 10% din greutatea copilului. Imaginați-vă ce efect are acest efort permanent asupra coloanei vertebrale ce abia acum prinde formă. Soluții? Set dublu de manuale, dacă sunt posibilități, sau părinții și bunicii vor prelua transportul ghiozdanului. Familia, școala și societatea vor asigura dezvoltarea armonioasă a copiilor din punct de vedere fizic și formare a personalității, lucru esențial pentru viitorul adult.

redactia.jurnalaradean@russmedia.ro

Activează celule ce atacă tumorile

STANFORD. Cercetătorii de la Universitatea Stanford, din SUA, se pregătesc să efectueze primele teste pe oameni ale unei substanțe cu potențial uriaș în lupta contra cancerului. Este vorba despre un anticorp ce blochează o proteină care îi dictează în mod obișnuit corpului să nu „consume" tumorile. Ca urmare, se eliberează celule macrofage, ce atacă țesuturile cancerigene.

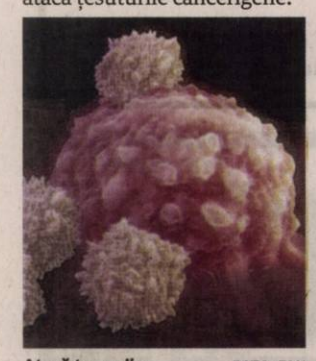

Atacă tumorile FOTO: FAN

Ce pericole ascund cuburile de gheaţă

PENNSYLVANIA. Gheața a fost folosită din cele mai vechi timpuri pentru conservarea alimentelor perisabile, dar și pentru răcirea aerului și a băuturilor. Până la inventarea aparatelor mecanice de refrigerare, însă, gheața era recoltată în timpul iernii, din râurile și lacurile înghețate, ori de pe munții înalți și păstrată, apoi, tot timpul anului, în construcții speciale, de regulă subterane.

În prezent, aparatele frigorifice capabile să înghețe apa se regăsesc în marea majoritate a locuințelor și din ce în ce mai mulți oameni se folosesc de cuburile de gheață pentru a-și păstra băuturile reci. Puțini dintre noi știu însă la ce riscuri se expun atunci când le folosesc. Iată cât de periculoase sunt, de fapt, cuburile de gheață.

Iată ce riscuri presupune această metodă:

Bacterii
În general, în țările dezvoltate, autoritățile reglementează calitatea apei potabile, stabilind un număr maxim admis de bacterii la fiecare centimetru cub, precum și anumiți parametri chimici și microbiologici. Astfel, cuburile de gheață produse cu apă de la robinet ar trebui să fie sigure pentru consum, relatează MEDIAFAX, citând Huffington Post. Din păcate însă, aparatele de refrigerare individuale nu sunt controlate, astfel că apa poate să fie contaminată în timpul procesului de înghețare.

Mucegai
Martin Bucknavage, asociat al Departamentului de știință alimentară din cadrul Universității Pennsylvania, spune că mucegaiul este probabil principalul vinovat în cazul contaminării gheții. Din păcate, acesta se găsește frecvent în mașinile de gheață din restaurante și, uneori, apare și în frigiderele și congelatoarele din gospodării. Temperatura scăzută din congelatoare împiedică, de obicei, dezvoltarea acestuia, dar problemele apar atunci când aparatele sunt oprite și pornite în mod frecvent.

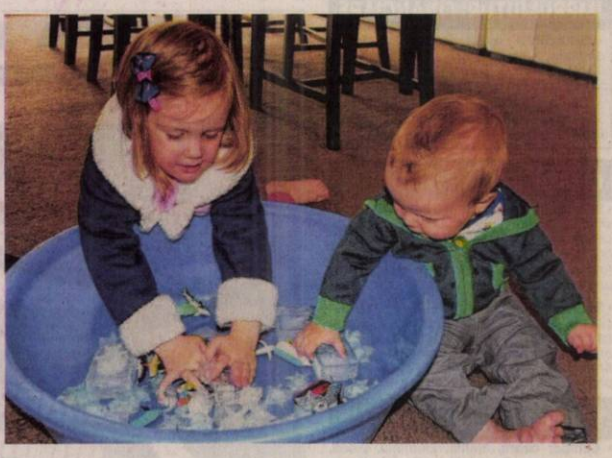

Alte surse de contaminare
Dacă folosiți un clește pentru gheață fără a vă spăla pe mâini și îl puneți apoi la loc în frapieră, cuburile pot fi contaminate cu bacteriile care se află deja pe mâini ori pe clește. La fel, dacă scoateți gheața din tavă cu mâinile goale, fără a vă spăla, cuburile și băutura pot fi contaminate.

- **Angajez spălător** auto, experienţă, zona Vlaicu. Salar 1.000 Roni, ☎0741.198.923. 682268
- **Angajez vânzătoare** produse alimentare cu sau fără experienţă, serioasă, ☎0745.252.510.
- **Angajez şofer** cat. C+E, experienţă trafic intern sau basculă, 0765.833.333.
- **Brutărie angajează** şofer distribuţie cu experienţă. Informaţii la telefon 0740.120.012.
- **Caut bucătar** tânăr pentru Germania, 00491702949316.
- **Caut mecanic** auto pentru Belgia, contract cazare, mâncare. Telefon 0736.927.957.
- **S.C. angajează** conducător auto cat. C+E, internaţional. Tel. 0257/274461. 685413
- **S.C. angajează** femei la bucătărie. Informaţii: 0747.870.171.
- **Societate construcţii** angajează zidar şi muncitor necalificat. Telefon 0740.033.655.
- **Societate de** pază angajează agenţi securitate. Telefon 0357/417400.
- **Societate franceză** angajează confecţionere cu experinţă. Tel. 0742.356.836, 0257/259674.

PRESTĂRI SERVICII

- **Acord garanţie,** repar maşini spălat automate, frigidere, piese originale, ☎0745.395.282. 670304
- **Ana- Frig repară** frigidere, congelatoare. Garanţie 1 an. Tel. 0257/210420, 0745.967.198. 670391

CONSTRUCŢII

- **Aduc balast,** nisip, car moloz etc., 2- 20 mc, ☎0745.036.969. 558548
- **Aduc balast,** nisip, sorturi, lemne, ridic moloz, 0754.772.222. 682372
- **Vând lemne** foc tăiate, crăpate şi calitate. Telefon 0721.592.572. 668332
- **Vând lemne** foc, esenţă tare. Tel. 0752.661.957. 660719
- **Vând nisip,** balast, mraniţă, pământ, lemne. Telefon 0747.206.371. 685123

POŞTA LUI CUPIDON

- **Nou Arad!!!** Salon masaj erotic discreţie, rafinament, maseuze senzuale, ☎0720.411.562. 672757

PIERDERI

- **Pierdut autorizaţie** de funcţionare pentru punct de lucru Armonia, Calea Aurel Vlaicu nr. 299/6, eliberată de Primăria Arad, aparţinând S.C. Sephora Cosmetics Romania S.A. O declar nulă. 686280
- **Pierdut legitimaţie** călătorie gratuită tramvai şi tren- autobuz pe numele Covaciu Mădălina, eliberate de DGASPC Arad. Le declar nule. 685136

INSTRUMENTE MUZICALE

- **Vând pianină** Gustov- Rösler, stare bună. Telefon 0747.819.615. 680800

LOCURI DE VECI

- **Vând 1** loc de veci la Cimitirul Eternitatea, sect. II- VII, ☎0357/431486. 682263
- **Vând 3** locuri de veci amenajate în Cimitirul Eternitatea, zona G.II- XVI loc 5, 6, 7. Telefon 0357/800069. 685084

ANIMALE-PĂSĂRI DOMESTICE

- **Cumpăr vacă** pentru sacrificat. Telefon 0743.330.838. 685275
- **Cumpăr vaci** slabe, grase, lipsă calciu pentru abator. Telefon 0745.505.122. 672850
- **Firmă autorizată** achiziţionăm viţei şi viţele belgieni toate greutăţile şi bovine pentru abator. Telefon 0735.011.440. 682267
- **Vând ţap** alb, un an. Telefon 0257/380280, 0741.933.768. 684956
- **Vând capre** cu lapte şi ţapi de prăsilă (10 animale), preţ bucată 250 lei, negociabil, 0257/310493. 684999
- **Vând porci** graşi 120 kg/buc., rasă carne, ☎0744.855.910. 682190
- **Vând pui** de carne diferite mărimi, în Arad. Tel. 0748.322.489. 647272
- **Vând purcei** de trei luni şi junincă gestantă. Tel. 0756.241.224. 671420
- **Vând 9** purcei diferite mărimi şoldani şi vericaş pentru montă, 0733.980.232, 0257/380296. 683590
- **Vând 9** viţei mici de lapte. Tel. 0740.891.238. 685221

MAŞINI,UTILAJE,INSTALAŢII

- **Vând motocultor.** Tel. 0727.502.382. 685244

ÎMPRUMUTURI FINANCIARE

- **IFN acordă** credite avantajoase, PFA, angajaţi, pensionari, 24- 75 ani, 0729.660.774.
- **Oferim credite** în condiţii avantajoase, salariaţi 670, pensionari 400, 0752.131.461.

CITAŢII

- **Se citează** pârâtul Dronca Pavel cu domiciliul în Sânmartin nr.14, jud. Arad la Judecătoria Arad în data de 20.10.2014, sala 149, ora 8:30, în litigiu cu S.C. Compania de apă Arad S.A., în dos. nr.8736/55/2014, pentru pretenţii. 683602
- **Se citează** pârâtul Dronca Pavel cu domiciliul în Sînmartin nr.14, jud. Arad la Judecătoria Arad în data de 20.10.2014, sala 149, ora 8:30, în litigiu cu S.C. Compania de Apă Arad S.A., în dos. nr.8736/55/2014, pentru pretenţii. 683606

DIVERSE

- **Cumpăr cupru,** alamă, aluminiu, videa, maşini pentru fier vechi, toate felurile de cositor, 0741.134.368. 682495

mica publicitate
0257/210.775
MARE publicitate
0257/280.904

- **Vând cazane** pentru ţuică diferite mărimi. Preţ 75 lei/kg, ☎0746.549.644. 682288

- **Vând cazane** ţuică, diferite mărimi, preţ avantajos. Telefon 0744.133.862. 660785

- **Vând cazane** ţuică, diferite mărimi, preţ avantajos. Tel. 0752.859.864. 671346

- **Vând cazane** de ţuică diferite mărimi. Tel. 0740.866.600. 679155

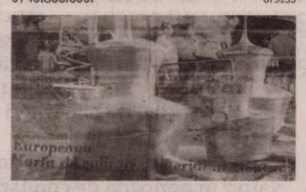

- **Vând cazane** ţuică diferite mărimi preţ avantajos. Telefon 0751.904.802. 671364
- **Cumpăr pene** vechi, noi, fier vechi, caroserii. Preţ bun. Tel. 0745.983.893, 0757.533.402. 671426
- **Vând cazan** ţuică. Tel. 0727.502.382. 685257
- **Vând cazan** ţuică, 1.300 lei, aparat sudură monofazic. Tel. 0721.788.709. 683656
- **Vând mobilă** bucătărie, sufragerie, maşină cusut germană, piese schimb Volkswagen Polo. Tel. 0729.925.101. 680827
- **Vând motoretă** Piaggio S- 2, moară gospodărie, motor monofazic 1,5 Kw, bidon untură 30 litri, ☎0257/231312. 682232
- **Vând 500** kg struguri albi pentru vin. Preţ 2 lei/kg, negociabil. Tel. 0745.170.420. 682260

APELURI

- **Mulţumesc din** suflet medicului de familie dr. Ille Violeta pentru asistenţa medicală acordată atunci când am fost bolnavă. Pacienta, Pascar Maria 682282
- **Mulţumiri S.C.J.U.Arad,** Secţia interne II, dr. Pătrăşcanu Daniel, as.med. Huţiu Gabriela şi Mateş Luminiţa, medic rezident Batrân Iulia, tuturor le mulţumesc pentru asistenţa medicală pe care am primit- o pe timpul spitalizării. Pacienta, Pascar Maria 682283

DECESE

Cu profundă durere în suflet anunţăm încetarea din viaţă a iubitului nostru tată, frate şi soţ,

dr. CRISTIAN FURNICĂ.

Priveghiul va avea loc astăzi, 25 septembrie 2014 la Casa Funerară Kuki din Grădişte, iar înmormântarea va avea loc vineri, 26 septembrie 2014, ora 14:00, de la capela Cimitirului Eternitatea (UTA).

Familia îndoliată

Fulgerător din casă ai plecat/ 4 copii în urmă ai lăsat/ Un râu de lacrimi s-a făcut/. Ai fost plină de viaţă/ Ai vrut să mai trăieşti/ Aşa a fost sortit/ Să ne părăseşti,

la numai la 42 de ani draga noastră mamă,

PUIU CRINA.

Dragă mamă, de tine ne vom aminti mereu şi nu te vom uita niciodată! Te duci la al nostru tată, care ne-a părăsit la 43 de ani. Înmormântarea va avea loc astăzi, 25 septembrie 2014, ora 13:00, în localitatea Bârzava.

Copiii Andrei, Bianca, Ana şi Andrea Puiu, Alexa şi Aura Brebenaru

Cu profundă durere în suflet anunţăm încetarea din viaţă a celui care a fost tată şi bunic,

MIKLOŞ GHEORGHE,

la vârsta de 55 ani.

Dumnezeu să-l odihnească! Înmormântarea va avea loc astăzi, 25 septembrie 2014, orele 13:00, la Cimitirul Eternitatea.

Fiica Gabriela şi fiul Iosif

Cu durere în suflet anunţăm că a plecat la cele veşnice

HERBEI SABINA VIORICA.

Înmormântarea va avea loc la Sebiş astăzi, 25 septembrie la ora 14 de la capela din centru. Nu te vom uita niciodată.

Dorotea, Elena şi Grig Gomoi

Cu profundă tristeţe anunţăm încetarea din viaţă

la 95 de ani a celui care a fost tată, bunic şi străbunic,

BUTAR IOSIF.

Înmormântarea va avea loc vineri, 26 septembrie 2014 ora 15 la Cimitirul Eternitatea (UTA).

Familia îndoliată

După o scurtă suferinţă, o inimă bună a încetat să mai bată, un suflet bun s-a ridicat la cer lăsând în urmă o nemărginită durere şi un dor imens. Recunoştinţă celui care a fost soţ şi fiu,

MATIUŢ ALEXANDRU LAVINIU

plecat dintre noi la numai 37 de ani.

Înmormântarea va avea loc la Cimitirul Eternitatea de la Capela Damian astăzi, 25 septembrie 2014 ora 15:00. Dumnezeu să-l odihnească în linişte şi pace! Te vom iubi mereu!

Soţia Adriana şi mama Florica

Cu profundă tristeţe anunţăm încetarea din viaţă **la vârsta de numai 50 ani a celui care a fost fiu, soţ, tată,**

NOVĂCUŢI IOAN.

Înmormântarea va avea loc astăzi, 25 septembrie 2014, în Cimitirul Pomenirea la ora 13,00.

Familia îndoliată

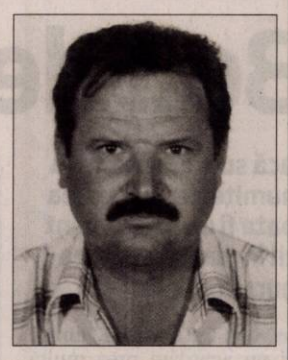

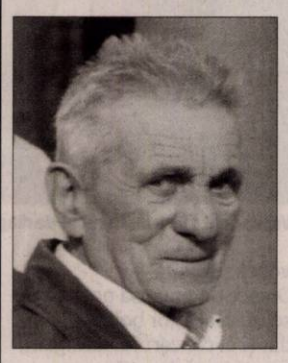

Astăzi spunem rămas bun celui care a fost

JURA IOAN,

un soţ bun, un tată deosebit şi un bunic minunat. Dragul nostru nu te vom uita niciodată! Priveghiul va avea loc la domiciliu din Calea Radnei nr. 177, iar înmormântarea va avea loc vineri, 26 septembrie 2014, ora 15:00, la Cimitirul din Micălaca.

Soţia Floare, fiicele Adriana şi Otilia, nepoata Talita

Cu durere în suflet anunţăm decesul celei care a fost mamă, soacră, bunică şi străbunică,

ŞANDOR FLORICA

din Cermei.

Înmormântarea are loc astăzi, 25 septembrie 2014 la Capela din Vladimirescu la ora 13,00.

Familia îndoliată

CONDOLEANŢE

Organizaţia Judeţeană a ACL Arad este alături de consilierul local municipal Adriana Chirilov, al cărei tată a decedat. Astfel, ACL Arad îşi exprimă compasiunea şi condoleanţele faţă de durerea nemărginită a familiei!

Sincere condoleanţe familiei Jura şi prietenei noastre Chirilov Adriana la trecerea în nefiinţă a celui care a fost prietenul nostru,

JURA IOAN (MOŞU).

Familia Guşă Mitică şi Romica

Program mica publicitate:
B-dul Revoluţiei, nr. 81
luni-vineri:
8.00-18.00,
duminică:
9.00-13.00.

www.aradon.ro - citeşte şi discută despre viaţa oraşului tău

Primarul Municipiului Arad, Gheorghe Falcă, îşi exprimă regretul şi transmite condoleanţe familiei consilierului local municipal Adriana Chirilov, al cărei tată a decedat.

Familia Pistru este alături de familia consilierului local municipal Adriana Chirilov, în durerea survenită din decesul tatălui acestuia. Totodată, familia Pistru transmite sincere condoleanţe colegei noastre şi familiei acesteia!

Suntem alături de Adriana Chirilov în aceste clipele grele pricinuite de decesul tatălui drag. Pe această cale transmitem sincere condoleanţe familiei îndoliate.

Familia deputat Claudia Boghicevici

Colectivul Secţiei Clinice de Psihiatrie deplânge moartea prematură a colegului lor,

dr. CRISTIAN FURNICĂ

– medic psihiatru şi talentat psihoterapeut care şi-a dedicat viaţa ameliorării suferinţei psihice şi formării noilor generaţii pe drumul anevoios al cunoaşterii sufletului omenesc.

Suntem alături de familia îndoliată căreia îi transmitem sincere condoleanţe!

O rugăciune către Dumnezeu, o lumânare aprinsă şi gânduri pioase în ceasul despărţirii de cel ce a fost dragul nostru ginere şi cumnat,

MATIUŢ ALEXANDRU.

Dumnezeu să-l odihnească în pace! Îl vom plânge mereu.

Socrii Rodica şi Viorel, cumnaţii Alin şi Adrian

Fulgerător, nedrept şi mult prea devreme a încetat să mai bată inima finului nostru,

MATIUŢ ALEXANDRU LAVINIU.

Dumnezeu să-i dea odihnă veşnică!

Naşii fam. Raţă

Dragele noastre, Adriana şi tanti Flori suntem cu tot sufletul alături de voi în această grea şi mult prea rapidă trecere în nefiinţă a dragului nostru bun prieten,

MATIUŢ ALEXANDRU.

Dumnezeu să-l odihnească în pace! O lacrimă, o lumânare, o floare pentru cel ce a plecat mult prea devreme dintre noi. Nu te vom uita niciodată.

Ardelean Diana cu familia

Cu ochii înlăcrimaţi şi inimile zdrobite de durere ne luăm rămas bun de la dragul nostru prieten,

ALEXANDRU LAVINIU MATIUŢ.

Dumnezeu să-ţi dea putere, Adriana. Odihnească-se în pace!

Alina Groza şi Chris van den Hoven

Suntem alături de familia Matiuţ, în marea durere pricinuită de trecerea în nefiinţă a fiului drag,

SANDU.

Dumnezeu să-l odihnească în pace!

Asociaţia de Proprietari, str. Vârful cu Dor nr. 12

Anunţurile deces se publică GRATUIT!

Colectivul Direcţiei Venituri este alături de colegii Vidican Florica şi Panda Marius, în durerea pricinuită de decesul mamei, respectiv bunicii. Dumnezeu s-o odihnească!

Colectivul Direcţiei Venituri

Un ultim omagiu aducem celui care a fost tată, socru, bunic şi străbunic,

BUTAR IOSIF

în vârstă de 95 ani.

Familia îndoliată Moldovan Rudolf şi Mariana

Cu adâncă durere în suflet mă despart de bunicul meu,

BUTAR IOSIF (BUBU)

în vârstă de 95 ani.

Nepotul Radu cu soţia Teodora şi strănepotul Victor

COMEMORĂRI

Pentru noi nu ai murit/ Te-ai dus departe printre stele/ Pe drumul fără de sfârşit/ Vei fi de-a pururi pomenit! Şi acum, la împlinirea a 3 ani de la despărţire, dragul nostru fiu, frate şi tată,

POPESCU IOAN (NELUŢU).

Te plâng mereu, mama Lenuţa, sora Carmen şi fiul Robi

Cu adâncă durere în suflet fiica Maria şi ginerele Ştefan anunţă că buna şi inegalabila lor mamă şi mamă soacră,

IOŢI POPESCU PERSIDA

a trecut la cele veşnice împlinindu-se un an de zile. Nu te vom uita niciodată. Te vom purta mereu în gând chip drag, blând şi luminos.

Familia Pascar

Un pios omagiu la un an de la dispariţia soţului, tatălui şi bunicului,

NIDERMAIER MIHAI

din Grăniceri.

Parastasul de pomenire va avea loc duminică, 28 septembrie 2014 la Biserica Ortodoxă din Grăniceri.

Soţia Ana şi fiul Adrian cu familia

A trecut un an cu multe lacrimi şi lumânări aprinse la mormântul tatălui meu drag,

NIDERMAIER MIHAI

din Grăniceri,

tată, socru, bunic şi străbunic drag nouă.

Fiica Mariana cu soţul, nepoata Florina cu familia, nepoata Monica cu familia

Pios omagiu, lacrimi şi dor la 1 an de la plecarea dintre noi a celei care a fost draga noastră soţie, mamă, soră şi cumnată,

VIORICA TUCA.

Slujba de pomenire se va oficia sâmbătă, 27 septembrie 2014, ora 12:00, la Biserica Micălaca Nouă.

Familia îndoliată

Deşi timpul trece ochii ne sunt plini de lacrimi, inimile ne sunt zdrobite de durere şi priviri care te caută mereu de când ai plecat de lângă noi în urmă cu 5 ani scumpul nostru soţ şi tată,

NĂDĂBAN IOAN PRECUP

din Socodor.

De-acasă când ai plecat/ Durere-n suflet ne-ai lăsat/ Ne-ai lăsat fără ajutor/ Şi plângem mult de al tău dor/ Ne-ai lăsat singuri/ Şi plângem neîncetat/ Nu am vrut să pleci de lângă noi/ Să treci în nefiinţă./ Am vrea să vii iar înapoi/ Dar nu e cu putinţă/ Ne lipseşti enorm/ Ne este dor de tine, dar trăim cu speranţa revederii acolo sus. Dumnezeu să-ţi dea odihnă, linişte, pace şi viaţă veşnică în Împărăţia Cerului suflet bun şi blând.

Veşnic îndureraţi şi nemângâiaţi soţia şi copiii

Astăzi, 25 septembrie se împlineşte un an de dor şi lacrimi de la plecarea la cele veşnice a dragului nostru soţ, tată, socru, bunic şi frate,

plutonierul adjutant în rezervă,

MARTA IOAN

din Şiria.

Familia îndurerată

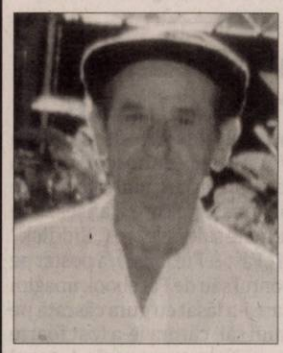

Te-ai stins puţin cât de puţin, sub privirile noastre neputincioase, plecând prea devreme dintre noi. Te-am iubit prea mult şi te-am pierdut. Astăzi ai fi împlinit 76 de ani însă nu mai eşti unde erai, dar vei fi întotdeauna în sufletele noastre. Dumnezeu să te odihnească cu sfinţii scumpul nostru soţ, tată şi bunic,

DOBREA IOAN.

Familia

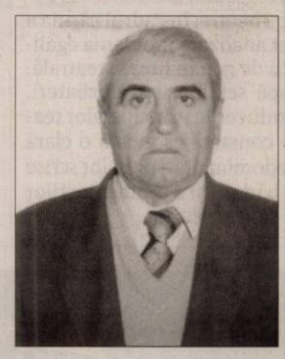

În memoria tăticului nostru drag,

GUI AUREL.

Într-o duminică de toamnă/ Te-ai dus spre cele mai înalte zări/ Şi ai lăsat în sufletele noastre/ O mare de tristeţe şi un ocean de răni/. Azi, sunt trei ani de când n-am cui să spun că te iubesc nespus, tăticul meu cel drag şi bun. Doar la mormânt îţi duc o floare ce-o voi uda cu lacrimile mele care mă ard, cum arde soarele pământul, doar că pe el, l-alină, când adie vântul. Pe noi, nu ne alină nimenea, doar pozele şi amintirea ta, ce-n inimă şi-nsuflet, mereu, mereu, o vom păstra. Te vom iubi mereu!

Mami Catiţa, copiii Gabriela, Gabriel, Tamara, Marian şi nepoţii Bianca şi Bogdan

Se împlinesc 40 de zile de la trecerea în nefiinţă a celui care a fost

EPURE TEODOR

din Grăniceri.

Chipul lui drag şi bun va rămâne pentru totdeauna în inimile noastre. Dumnezeu să-l odihnească în pace!

Soţia, copiii şi nepoţii

Azi, se împlinesc 5 ani de la moartea mamei noastre,

EMILIA LAZA

şi 1 an de la moartea tatălui nostru,

GHEORGHE LAZA

din Caporal Alexa.

Nu-i vom uita niciodată! Dumnezeu să-i odihnească!

Copiii Viorel şi Ionuţ, nurorile Ileana şi Mărie, nepoţii şi strănepoatele

Conducta va avea 3 kilometri FOTO: FAN

Fac o conductă cu bere

BRUXELLES. O fabrică de bere din Bruges a obținut autorizația de construcție a unei conducte subterane pentru aprovizionarea unui spațiu de îmbuteliere aflat în afara orașului. Prin conductă urmează să fie transportați anual patru milioane de litri de bere de la fabrica De Halve Maan, situată în centrul medieval al orașului Bruges, la o zonă industrială de la periferie, unde băutura va fi filtrată, îmbuteliată și depozitată înainte de expediere. Conducta de 3 km, prima din Belgia, va trece pe sub câteva canale din orașul numit și „Veneția Nordului", introdus de UNESCO pe lista patrimoniului mondial în anul 2000, a anunțat Xavier Vanneste, director general al fabricii de bere De Halve Maan. Construcția urmează să înceapă anul viitor, după îndeplinirea tuturor formalităților administrative. Pentru a limita pagubele aduse spațiului public, la realizarea conductei de bere vor fi utilizate tehnici din domeniul explorării petroliere, iar fabrica producătoare s-a angajat să plătească în întregime lucrarea.

Vor promova egalitatea de gen

LONDRA. Renumite teatre britanice s-au angajat să promoveze egalitatea de gen prin includerea în programele lor a unui număr mai mare de lucrări scrise de femei și a mai multor roluri feminine, relatează marți EFE. Almeida Theatre, Young Vic, Royal Shakespeare Company și altele au participat, timp de șase luni, la programul „Advance" al Tonic Theatre, în cadrul căruia a fost analizată problema egalității de gen în lumea teatrală. După seminarii și dezbateri, conducerile principalelor teatre constată că există o clară predominanță a pieselor scrise de bărbați și a protagoniștilor de sex masculin.

Vin Diesel, de nerecunoscut

WASHINGTON. Actorul american Vin Diesel, cunoscut pentru look-ul său cu capul și fața complet rase, pe care îl afișează în filmele sale celebre („Riddick" și „Fast & Furious"), a postat pe contul său de Facebook imagini care i-a lăsat cu gura căscată pe fanii săi, cărora le-a fost foarte greu să-l recunoască. Actorul afișează o tunsoare de viking și o barbă stufoasă sunt luate din platoul noului său film, „The Last Witch Hunter", care va fi lansat în cinematografe în 2015. În acest film Diesel întruchipează un vânător care încearcă să frâneze, de-a lungul a două secole, tentativele unui grup de vrăjitoare malefice de a pune capăt omenirii.

Prima apariție
Un pui de crocodil pitic stă într-un terariu de la grădina zoologică din Leipzig, Germania. FOTO:EPA

O aniversare comună

LOS ANGELES. Celebrii actori Michael Douglas și Catherine Zeta Jones își sărbătoresc ziua de naștere la 25 septembrie, când împlinesc 70 și, respectiv, 45 de ani, o aniversare comună pentru un cuplu care s-a regăsit după o lungă perioadă de criză, marcată de probleme de sănătate. Michael Douglas și Catherine Zeta Jones, ambii câștigători ai unui premiu Oscar, s-au căsătorit la New York în anul 2000 și au împreună doi copii, Dylan (14) și Carys (11), însă relația lor a slăbit în intensitate între 2010 și 2013, când Douglas a suferit un cancer la gât în stadiu avansat, iar Zeta-Jones a fost internată pentru o tulburare bipolară. Anul trecut, presa tabloidă confirma că cei doi actori trăiesc vieți separate și că și-au acordat o perioadă de „respiro" după stresul care le-a afectat căsnicia. Această distanțare a făcut că Douglas și Zeta Jones să nu-și mai sărbătorească împreună ziua de naștere, care devenise o tradiție în familie. SURSA:AGERPRES

Michael și Catherine FOTO: FAN

Este o muză răsfățată

PARIS. Cea mai celebră pisică din lumea modei, Choupette, aparținând designerului Karl Lagerfeld este vedeta unei cărți de 123 de pagini cu fotografii făcute de marele creator de modă, intitulată „Choupette - viața încântătoare a unei pisici din modă" și care a fost lansată miercuri, la prestigioasa editură Flammarion, informează Reuters. Lui Choupette, o pisică birmaneză în vârstă de trei ani, cu spectaculoși ochi albaștri și o viață pe care oricare supermodel ar invidia-o, îi plac joaca de-a v-ați ascunselea în cada de baie, mesele cu alimente umede cu sos, aruncatul creioanelor de pe birou pe podea. Nu-i plac muzica de operă, spray-urile de cameră, decolările cu avionul. De la cutiile pentru bagaje special făcute de Louis Vuitton pe măsura ei, la cele trei boluri de argint din care mănâncă, întotdeauna numai la masă, nu pe podea, Choupette duce o viață încântătoare, scrie Reuters. Pentru a-i satisface orice capriciu, două „doamne în așteptare" și o gardă de corp se află tot timpul în preajma ei.

SURSA:AGERPRES

Pisica Choupette FOTO:FAM

Concerte în cimitir

LOS ANGELES. Cântăreața și compozitoarea americană Lana del Rey, care și-a anulat mai multe recitaluri din motive de sănătate, va susține două concerte în data de 17 și 18 octombrie într-un cimitir din Hollywood, informează miercuri ABC. „Forever cemetery" din Hollywood este locul ales de Lana del Rey pentru a-și susține show-ul. Evenimentul a fost anunțat pe pagina de internet a cimitirului, în care se odihnesc rămășițele fondatorilor Hollywoodului și ale altor vedete internaționale. Printre cei care se odihnesc aici se numără celebrul Dee Dee Ramone (fondator al trupei Ramones), Tom Kennedy și mulți actori mai mult sau mai puțin cunoscuți. SURSA:AGERPRES

Lana del Rey FOTO: EPA

Daniela
Pasiunile ei sunt lectura și filmele de aventură.

www.aradon.ro
Mai multe poze cu Daniela

Reduc caloriile din sucuri

Pentru a reduce obezitatea, fabricanții își vor vinde băuturile în recipiente mai mici.

Caloriile vor fi reduse cu 20% FOTO: FAN

WASHINGTON. Coca-Cola, PepsiCo și Dr Pepper, cei mai mari producători de băuturi carbogazoase din lume, s-au angajat marți să reducă cu 20 la sută caloriile pe care le conțin acestea în Statele Unite, până în anul 2025, pentru a combate obezitatea în această țară, informează miercuri EFE. Producătorii au ajuns la acest acord cu Asociația Americană a Băuturilor și cu Alianța pentru o Generație mai Sănătoasă, care au informat despre această inițiativă într-un comunicat. Acordul a fost convenit cu prilejul conferinței organizate de Fundația Clinton, care se desfășoară în perioada 21-24 septembrie. Pentru a reduce obezitatea, fabricanții își vor vinde băuturile în recipiente mai mici, vor promova consumul de apă îmbuteliată și vor introduce pe piață noi băuturi cu număr scăzut sau fără calorii. O altă măsură convenită este instalarea băuturilor în locuri specifice din supermarketuri, precum rândul final, astfel încât consumatorii să le localizeze cu ușurință. Coca-Cola, PepsiCo și Dr Pepper vor participa totodată la acțiuni de promovare - oferirea de cupoane clienților - și de conștientizare a consumatorilor. Companiile vor realiza în acest scop acțiuni de sensibilizare în toate punctele de vânzare din țară, inclusiv la cele peste 3 milioane de automate, puncte de autoservire și frigidere care conțin aceste băuturi.

SURSA: AGERPRES

În turneu în Peru

LIMA. Cântăreața mexicană Gloria Trevi, aflată într-o călătorie în Peru, se pregătește să viziteze cetatea incașă Machu Picchu.

„Am venit în Peru cu echipa mea de reality show pentru ca toată lumea să vadă cine este Gloria. Și îi voi duce la Cuzco pentru ca toți să simtă spiritualitatea acestei țări frumoase", a scris cântăreața pe contul său oficial de Twitter. Trevi, care a venit la Cuzco însoțită de echipa de peste 30 de persoane a programului de televiziune a cărui vedetă este, a declarat ziariștilor că se simte „emoționată" de posibilitatea de a descoperi Machu Picchu. Ea va prezenta azi la Lima spectacolul musical „De película", ce va fi repetat mâine în orașul Arequipa, după care va pleca în Chile.

SURSA: AGERPRES

Gloria Trevi FOTO: FAN

Va circula 24 de ore din 24

LONDRA. Metroul londonez, care transportă până la 4 milioane de călători pe zi, va funcționa 24 de ore din 24 la fiecare sfârșit de săptămână, începând din 12 septembrie 2015, a anunțat miercuri Transport for London (TFL). Intrarea în vigoare a Night Tube urmează să coincidă cu începerea Cupei Mondiale la rugby, care se va desfășura între 18 septembrie și 31 octombrie 2015 în Anglia. Trenurile vor circula noaptea aproximativ din 10 în 10 minute pe principalele linii. „Peste jumătate de milion de londonezi utilizează deja metroul vinerea și sâmbăta după ora 22.00. Introducerea Night Tube este o etapă istorică pe drumul spre modernizarea" celui mai vechi metrou din lume.

FONDAT 1989, APARE LA ARAD, TEL. 0257/281.802, E-MAIL: REDACTIA.JURNALARADEAN@RUSSMEDIA.RO; PUBLICITATE.JURNALARADEAN@RUSSMEDIA.RO

Poliţiştii, cu ochii pe trecerile de pietoni
PAGINA 8

JURNAL ARĂDEAN
o marcă russmedia

Melissa Leo, parte din trecutul lui Equalizer
PAGINA 6

VINERI
26 SEPTEMBRIE 2014
ANUL XXV, NR. 7165
16 PAGINI - 1,50 LEI

17° Temperaturile se vor situa între 8 şi 17 grade. Vântul va sufla cu 12-17 km/h.

DIMINEAŢA AMIAZA SEARA

Astăzi, supliment programe TV pentru perioada 27 septembrie - 3 octombrie 2014. Se difuzează gratuit.

Vin banii pentru autostradă

ARAD. CNADNR a anunţat că sumele plătite pentru construirea autostrăzii Arad-Timişoara, dar şi pentru realizarea centurii ocolitoare în regim de autostradă a municipiului Arad, vor fi decontate de Uniunea Europeană. **/P.8**

Ioan Crişan FOTO: JA

Întâi, cetăţeanul, apoi partidul

ARAD. Primarul Comunei Vladimirescu, Ioan Crişan, dezvăluie motivele pentru care a făcut uz de ordonanţa care permite aleşilor locali să schimbe apartenenţa politică. **/P.5**

Loto din 25 septembrie

6/49:	25, 23, 38, 46, 27, 5
NOROC	0 4 2 8 1 4 7
5/40:	15, 22, 14, 4, 33, 10
JOKER	13, 19, 39, 36, 38/**13**

Atenţii

Cât cheltuie românul anual cu şpaga la medici.

	%
sub 50 de lei	46
între 50 şi 200 de lei	26
între 200 şi 500 de lei	10
peste 500 de lei	10

sursa: Capital

14193

Evadaţi din reţeaua termică

Compania de termoficare a pierdut în ultimii ani peste 1.500 de abonaţi care au anunţat că renunţă la serviciile companiei.

ARAD. Nu se ştie câţi au plecat din sistemul de încălzire centralizat, dar se ştie câţi au rămas: 32.500 de apartamente cu aproximaţie, din informaţiile primite de la CET Arad. Sunt mulţi, sunt puţini?! Problema mare este că vor fi tot mai puţini în următorii ani, dacă preţul şi calitatea serviciilor oferite de CET Hidrocarburi vor rămâne aceleaşi. Din 2010 şi până acum principalul furnizor de căldură al oraşului a pierdut, conform documentelor, peste 1.500 de abonaţi, teoretic însă mai puţini pentru că cei debranşaţi ilegal nu ies din evidenţa CET-ului şi ei figurează încă ca şi abonaţi. În realitatea, numărul lor poate fi mult mai mare pentru că foarte mulţi nu au făcut nici un demers de autodenunţare, şi nu apar în nicio statistică. În februarie 2014, potrivit informaţiilor oferite de compania de termoficare, scriam că în ultimii doi ani raportul dintre debranşările ilegale este în favoarea celor ilegale. Dacă în 2012 au optat pentru soluţia legală 147 de abonaţi iar pentru cea ilegală 226, în 2013 doar 5 au ales să urmeze paşii impuşi de lege în timp ce 464 au ieşit haiducește din sistem. Pentru iarna care ne aşteaptă, reprezentanţii CET ne informează că doar 25 de arădeni sunt debranşaţi legal iar 221 ilegal, în timp ce 13 au solicitat rebranşarea. **/P.3**

Comemorarea „naufragiaţilor", victime ale izolării

Amnesty Internaţional a organizat, pe 25 septembrie, la Berlin, o amplă manifestare dedicată comemorării celor care au încercat să-şi găsească libertatea în Occident, dar au murit încercând, din cauza politicii de izolare a Europei. Acestea au fost reprezentate simbolic prin mii de bărci de hîrtie, formând apelul „SOS", iar sloganul manifestării, afişat pe un poster, a fost „drepturile omului nu cunosc frontiere". FOTO: EPA

Acordul, o piedică pentru apa ungurilor

Compania care ar trebui să se ocupe de exportul apei din Arad către unguri cere mai mult timp din cauza birocraţiei.

ARAD. În anul 2011 Consiliul Judeţean Arad (CJA) anunţa cu mare pompă faptul că vom exporta apă către vecinii noştri din Ungaria, apă de calitate foarte bună care trebuia să aducă venituri importante judeţului nostru. Dar au trecut deja trei ani de atunci, iar lucrurile au bătut pasul pe loc. Totul a început în primăvara anului 2011. Atunci părţile din contract, respectiv companiile de apă din Arad şi Bekes, au înfiinţat societatea Aqua Trans Mureş SA. Această societate trebuia să fie liantul dintre cele două judeţe şi comerţul cu apă. Dar Guvernele celor două ţări nu par să se grăbească să elibereze documentele necesare.

Ca atare, Aqua Trans Mureş a transmis către CJA o solicitare de prelungire a termenului de realizare a unui contract de concesiune. Acest contract a fost încheiat între CJA şi societatea care urma să exporte apa în 21 decembrie 2011 şi viza concesionarea a 20 de foraje. **/P.8**

JA, hobby-ul din fiecare zi

A citi Jurnal arădean e una din plăcerile zilnice ale celor mai fideli abonaţi ai ziarului nostru. Câştigătorii concursului „Premiile de fidelitate Jurnal arădean" din luna septembrie au fost premiaţi, ieri, cu câte 150 de lei. **/P.4** FOTO: D. DUŢU

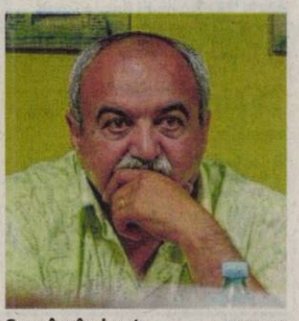

Cura, îngândurat FOTO: JA

AJF Arad: „Gaură" de 80 000 euro!

ARAD. S-a făcut lumină în cazul „găurii" lăsate de tandemul Dorel Cura - Adina Forton la AJF Arad. Cuantumul datoriei se ridică la 363.164 lei, din care 264.506 lei reprezintă datoria către Finanţe. **/P.9**

Au uitat de 10 metri de trotuar

ARAD. Au mai pătit-o şi alţii, acum a venit rândul celor de la blocul I 4-2, sc C din cartierul Aurel Vlaicu să rămână de căruţă, cum e vorba printre români. Nu se ştie din ce motive, muncitorii nu au nici un gând să finalizeze trotuarul din faţa uneia din cele trei scări ale blocului. **/P.3**

Vroia campionat cu „prelungiri"

ARAD. UTA deplânge sistemul competiţional, prin vocea antrenorului Roland Nagy, care spune că echipa sa era avantajată dacă se juca play-off. După remiza de la Sebiş, UTA joacă sâmbătă, la Arad, cu ACSO Filiaşi, urmând patru etape „de foc". **/P.9**

Parteneriat de colaborare FOTO: JA

Înfrăţire cu judeţul Baranya

ARAD. Judeţul Arad a semnat un parteneriat de colaborare cu judeţul Baranya din Ungaria. Înţelegerea a fost parafată joi, la ea participând preşedintele CJA, Nicolae Ioţcu, şi preşedintele judeţului maghiar, Zsolt Tiffan. **/P.4**

UVVG deschide anul academic 2014-2015

Luni, 29.09.2014
Ora 10.00 - Slujbă de Te - Deum
- Depuneri de coroane şi jerbe de flori la Statuia VASILE GOLDIŞ, Piaţa Revoluţiei

Ora 11.00 – CAMPUSUL UNIVERSITAR „VASILE GOLDIŞ", Str. Liviu Rebreanu, Nr. 86, AULA MAGNA UNIVERSITARIA, Festivitatea de deschidere a noului an universitar 2014-2015.

H (658406)

aradjob.ro

Remember: 26 septembrie

1888 S-a născut poetul şi dramaturgul american T.S. Eliot (d. 1965)

1889 S-a născut Martin Heidegger, filosof (d. 1976)

1898 S-a născut compozitorul **George Gershwin,** creatorul jazzului simfonic (d 1937)

1937 A murit Bessie Smith, cântăreaţă de blues (n. 1894)

1948 S-a născut Olivia Newton-John, solistă vocală, actriţă

1961 Bob Dylan îşi face debutul

1969 The Beatles îşi lansează albumul Abbey Road în Anglia

George Gershwin FOTO: FAN

1973 A murit Anna Magnani, actriţă italiană (n. 1908)

1974 A murit Titus Lapteş, actor (n. 1903)

1979 A murit Contesa Alexandra Tolstoi, fiica şi secretara scriitorului Lev Nikolaevici Tolstoi (n. 1884)

Înregistrări în caz de deces

Biroul de Stare Civilă-Decese face înregistrări după următorul program: sâmbătă şi duminică, între orele 9.00-11.00. Tel.: 0257/281850.

Întreruperi de curent

Sâmbăta, 27 septembrie 2014: În Municipiul Arad, h 8-15: P-ţa Gării Aradul Nou (p), Gara CFR Aradul Nou.

Luni, 29 septembrie 2014. În Judeţ, h 8-16: Hălmagiu; **h 8-19:** Sânpaul (p), Şofronea (p), Păuliş.

Telefoane utile

☎ INFORMAŢII TELEFONICE: 118.932; ☎ ROBOT: 1958; ☎ APEL UNIC DE URGENŢĂ (SALVARE, POLIŢIE; Pompieri): 112; ☎ PRIMĂRIA MUNICIPIULUI ARAD: Program de relaţii cu publicul (camera 5) luni-vineri între orele 8-20. Tel.: 0257/284.744; tel. centrală: 0257/281.850; ☎ S.C. E.ON GAZ ROMÂNIA - Sucursala Arad - Dispecerat şi intervenţie telefon:0357/403.321; ☎ DERANJAMENTE CURENT ELECTRIC: 0257/929; ☎ INFORMAŢII CFR: 0257/231.777; ☎ PROTECŢIA CONSUMATORULUI: B-dul Revoluţiei, nr. 50. Telefon: 0257/257.049; ☎ POLIŢIA LOCALĂ: 0257/939.

Sudoku

ÎNCEPĂTORI

REGULI: În fiecare bloc sunt câteva cifre între 1 şi 9, stabilite dinainte. Acestea trebuie completate cu cifrele lipsă, în aşa fel încât fiecare număr să figureze o singură dată. De asemenea, cifrele de la 1 la 9 trebuie să figureze o singură dată atât pe rândurile orizontale cât şi pe coloanele verticale ale celor nouă blocuri luate împreună.

9				4	5	6		
						2		
		1					3	
	2			5				
7		6	9		8	5		2
				1			4	
	3					8		
		4						
		2	6	9				3

AVANSAŢI

	1	4			2			3
		7	5			1		
	2					6		
			3			2	6	9
			9		1			
9	4	5			7			
		2					3	
		1			5	9		
3			1			5	4	

Soluţiile jocurilor din numărul precedent:

ÎNCEPĂTORI

2	9	7	8	6	3	4	1	5
1	4	3	5	7	9	8	2	6
5	6	8	4	1	2	9	7	3
8	2	6	1	3	5	7	9	4
3	1	4	7	9	6	2	5	8
7	5	9	2	8	4	6	3	1
4	7	1	3	2	8	5	6	9
9	3	5	6	4	7	1	8	2
6	8	2	9	5	1	3	4	7

AVANSAŢI

6	4	5	7	8	9	1	2	3
9	1	3	2	4	6	8	7	5
8	7	2	5	3	1	6	9	4
2	8	6	1	5	4	7	3	9
5	9	7	3	6	2	4	1	8
1	3	4	9	7	8	2	5	6
4	2	1	6	9	5	3	8	7
3	6	9	8	1	7	5	4	2
7	5	8	4	2	3	9	6	1

Reţeta zilei

Papanaşi aromaţi

INGREDIENTE: 250 g brânză de vaci, 1 linguriţă rasă de sare, 1 linguriţă scorţişoară, 1 linguriţă praf de copt, 1 plic zahăr vanilat, 2 ouă întregi, 230-270 grame de făină, ulei.

MOD DE PREPARARE: Într-un castron se pune brânză, sarea, zahărul vanilat şi şcorţişoară. Se adaugă şi o linguriţă de praf de copt, după care se măruntește totul cu furculiţa şi se omogenizează, apoi se adaugă ouăle. Se omogenizează compoziţia, apoi se adaugă făina şi se începe să se înglobeze cu o lingură, apoi se ia la frământat.

Aluatul se împarte în 5 bucăţi mărişoare, pentru papanaşi, şi 5 bucăţi mai mici pentru moţ. Bucăţile mici se modelează în formă de bilă, cele mari se rotunjesc, se turtesc şi cu ajutorul degetelor se formează la mijloc o gaură care se lărgeşte uşor, permiţând papanaşilor să se facă bine în interior în timpul prăjirii.

Într-o cratiţă mai groasă şi adâncă se pune ulei din abundenţă, se pune pe foc la încins şi se prăjesc papanaşi şi moţurile pe ambele părţi.

Poftă bună!

Pentru mai multe reţete intră pe www.culinar.ro

Sănătate

- **CABINET GINECOLOGIC:** Cabinet ginecologic Arad, B-dul Decebal 11 (lângă Hotel Aradul), chiuretaj medicamentos, eco 4 D, test PAP. **TEL: 0770823850, 0723643581**
- **Policlinica DR. TURCIN, oferă:** Cardiologie (EKG, Ecografie cardiacă, Doppler vascular, Holter EKG si TA, Test de efort), Oftalmologie **(NOU - chirurgie pol anterior; CV computerizat; optică medicală),** ORL (videoendoscopie), pneumologie, gastroenterologie, neuropsihiatrie, medicină de familie, ecografii generale. **Telefon: 0257/285510, www.policlinica-turcin.ro**
- **Farmacia GLYKON - UTA,** Bl U 6 (vis-a-vis de biserica în construcţie). DESCHIS ZILNIC : LUNI-VINERI 07.00 -21.00 SÂMBĂTĂ şi DUMINICĂ 08.00-18.00. **Telefon : 0257/241197**

Pieţe şi târguri

Astăzi este zi de piaţă la Ineu, Lipova, Covăsânţ, Mişca, Moneasa, Şepreuş, Şimand, Vladimirescu, Şeitin. **Tot astăzi se organizează târguri săptămânale la** Ineu, Şepreuş, Şimand.

Sâmbătă este zi de piaţă la Chişineu-Criş, Lipova, Pâncota, Felnac, Grăniceri, Hălmagiu, Moneasa, Pecica, Vărşand, Socodor, Vladimirescu, Zimandu Nou, Covăsânţ. **Târguri săptămânale se desfăşoară astăzi la** Lipova, Pâncota, Hălmagiu, Moneasa.

Horoscop

BERBECUL (III.21.-IV.20.)
Se pare că astăzi aveţi multe probleme de rezolvat. Reuşiţi să faceţi în casă schimbări ce contribuie la îmbunătăţirea atmosferei. După-amiază sunteţi tentat să cumpăraţi un obiect de valoare.

TAURUL (IV.21.-V.20.)
Sunteţi foarte ambiţios şi reuşiţi să finalizaţi o lucrare importantă. După-amiază aveţi ocazia să vă afirmaţi în societate. S-ar putea să luaţi iniţiative.

GEMENII (V.21.-VI.21.)
Dimineaţă aveţi o stare de spirit excelentă, astfel încât relaţiile cu cei din jur decurg fără probleme. Aveţi şanse de reuşită în activităţile casnice şi în societate.

RACUL (VI.22.-VII.22.)
Dimineaţă este posibil ca relaţiile sentimentale să fie mai tensionate. Nu vă faceţi griji! O rudă mai în vârstă vă ajută să înţelegeţi că aşa-zisele probleme sunt create de o persoană invidioasă.

LEUL (VII.23.-VIII.23.)
Sunteţi apreciat pentru eforturile depuse la serviciu. Puteţi să finalizaţi tot ce aţi început. Pe plan financiar nu staţi tocmai bine, dar sunteţi hotărât să întoarceţi lucrurile în favoarea dumneavoastră.

FECIOARA (VIII.24.-IX.23.)
Sunteţi foarte ambiţios şi reuşiţi să finalizaţi tot ce v-aţi propus. Dimineaţă intraţi în posesia unui câştig financiar consistent şi aveţi ocazia să vă afirmaţi pe plan social.

BALANŢA (IX.24.-X.23.)
Aveţi ocazia să faceţi schimbări importante pe plan sentimental şi social. Colaboraţi foarte bine cu cei din jur şi puteţi avea succes în societate. Vă recomandăm să vă feriţi de exagerări.

SCORPIONUL (X.24.-XI.22.)
Deşi aveţi o zi încărcată, reuşiţi să faceţi faţă cu succes tuturor problemelor. Lipsa banilor vă deranjează. Pentru hotărârile importante, consultaţi-vă cu partenerul de viaţă!

SĂGETĂTORUL (XI.23.-XII.21.)
Reuşiţi să rezolvaţi o problemă sentimentală care nu vă dă pace de la o vreme. Dimineaţă, un prieten vă propune să intraţi într-o afacere pe care a demarat-o de curând.

CAPRICORNUL (XII.22.-I.20.)
Puteţi avea succes într-o scurtă călătorie de afaceri. Vă sfătuim să fiţi prudent şi să evitaţi discuţiile în contradictoriu cu partenerii de afaceri.

VĂRSĂTORUL (I.21.-II.20.)
Se pot produce schimbări importante, mai ales pe plan social şi sentimental. Colaboraţi foarte bine cu partenerii de afaceri şi vă întâlniţi cu persoane importante.

PEŞTII (II.21.-III.20.)
Survin mai multe schimbări de program. Nu vă faceţi griji, pentru că totul va ieşi bine! Aveţi ocazia să cunoaşteţi o persoană mai în vârstă, care vă ajută să rezolvaţi o problemă profesională.

„Jurnal arădean" vă ascultă

De luni până joi, între orele 11-13, la telefonul 0257.280.943, redactorul nostru vă stă la dispoziţie.

ARAD. P. Anton din Arad, de pe strada Patria colţ cu strada Mureşului doreşte, prin intermediul ziarului nostru să reclame numărul foarte mare de câini vagabonzi care sunt în zona respectivă şi pe care îi consideră un adevărat pericol pentru siguranţa celor care locuiesc acolo. Reamintim cititorilor noştri că pentru asemenea situaţii, serviciul de ecarisaj din cadrul Gospodăririi Comunale poate fi contactat la numărul de telefon 0257- 214 211.

I.Eugen din Arad a reclamat comportamentul doamnei care se ocupă de Centrul de Zi pentru Vârstnici din cartierul Aurel Vlaicu cu care „nu te poţi înţelege. M-a ţinut 20 de minute până şi-a terminat convorbirea telefonică, a strigat la mine că am deranjat-o. Vroiam să mă înscriu pentru Balul Pensionarilor, dar am renunţat. Îmi pare rău că asemenea oameni sunt puşi să comunice cu noi, pensionarii" a relatat cititorul nostru.

M.C. din Arad, de pe strada Bolintineanu, nr.23 readuce în atenţia celor de la Compania de Apă Canal situaţia de pe strada respectivă, unde de fiecare dată când plouă, apa ajunge în pivniţele oamenilor. „Nu cred că e imposibil de rezolvat. Canalizarea pluvială nu mai face faţă, cu siguranţă cei competenţi pot găsi soluţii, totul este să şi vrea" a punctat cititoarea noastră.

JA-M.A.

Curs valutar

DENUMIREA VALUTEI	BNR	BCR		BRD		Intesa Sanpaolo Bank		Banca Românească		Nextebank		Alpha Bank		Banca Comercială Feroviară		Casa de schimb LUXOR	
		C	V	C	V	C	V	C	V	C	V	C	V	C	V	C	V
Euro	4,40	4,33	4,47	4,32	4,47	4,34	4,43	4,37	4,43	4,36	4,44	4,38	4,42	4,36	4,44	4,38	4,41
Dolar SUA	3,45	3,38	3,54	3,37	3,52	3,39	3,47	3,43	3,49	3,39	3,50	3,42	3,48	3,39	3,49	3,42	3,46
Forint	0,0141	0,0136	0,0148	0,0132	0,0148	0,0135	0,0155	-	-	0,0136	0,0148	-	-	-	-	0,0141	0,0143
Gram aur	134,55																

Vremea

Vineri, 26 septembrie

www.aradon.ro

7° LA ORA 6 — temperaturile se vor situa între 7 şi 8 grade. Vântul va sufla cu 17 km/h dinspre NNV.

16° LA ORA 18 — temperaturile se vor situa între 16 şi 17 grade. Vântul va sufla cu 12 km/h dinspre N.

Ziua precedentă

Arad	10-19	Umiditate:	72%
Lipova	10-19	Presiune:	1015,92mb
Chişineu-Criş	10-19	Precipitaţii:	20%
Săvârşin	9-18	Vânt:	8,05 km/h
Sebiş	9-18	Direcţie vânt:	S

Azi

Temperaturile se vor situa între 8 şi 17 grade. Vântul va sufla cu 12-17 km/h, dinspre N-NNV.

Soarele

Răsare: 07:26
Apune: 19:26

FAZELE LUNII

25.08. · 2.09. · 9.09. · 16.09.

VINERI	SÂMBĂTĂ	DUMINICĂ	LUNI
8° 17° după-amiază, averse	10° 19° mai mult senin	8° 21° predominant însorit	9° 21° mult soare

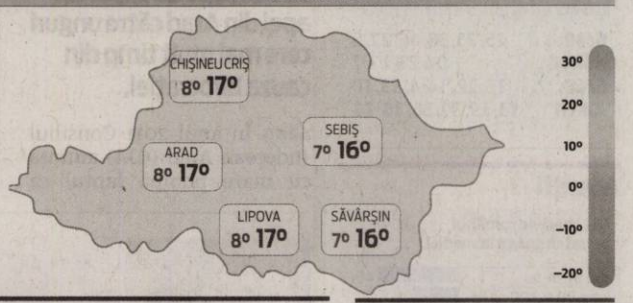

Calendar

Biserica ortodoxă: Adormirea Sf. Ap. şi Ev. Ioan; †) Sf. Voievod Neagoe Basarab; Dreptul Ghedeon (Post)
Biserica greco-catolică: Săvârşirea din viaţă a Sf. ap. şi ev. Ioan
Biserica romano-catolică: Ss. Cosma şi Damian, m. ; Ghedeon R.

Prognoză pentru trei zile

Temperaturile minime vor fi cuprinse între 8 şi 10 grade, iar cele maxime între 19 şi 21 grade.

Temp.minime: 8 - 10°C
Temp.maxime: 19 - 21°C.

JURNAL ARĂDEAN
B-dul Revoluţiei nr. 62, Arad

BRAT Auditat de BRAT

Reclamaţii difuzare: 0257/212.032

Director de vânzări: Mircea Ţişcă (8427)
Secretariat: 0257.281802 (centrala), fax - 0257.212.012
Şef departament difuzare: Carmen Csordas
Marea publicitate: 0257.280904
Mica publicitate: 0257.210775; B-dul Revoluţiei, nr. 81
Tiparul executat la: Tipografia Russmedia Kft. Debrecen

Redactor şef: Adriana Barbu (8416) Responsabil de număr: Monica Ardelean
Secretar general de redacţie: Gabriela Groza (8423); Departamente: Eveniment: Simona Butaru, Monica Ardelean (8405), Alin Gherasim (8417), Ioana Costaş (8414); Politic: Simion Todoca (8434); Economic: Andreea Pintea (8415); Cultură, Învăţământ: Vasile Filip (8421); Social: Diana Duţu (8413); Sport: Daniel Scridon (8424), Leo Sfâra (8422), Dan Lazăr (8406).
Tehnoredactare: Ghizela Şerban (8409), Munteanu Daniel (8411).
REDACŢIE: tel. 0257.281802 (centrala); fax 0257.212.012, 0257.228.592; e-mail:redactia.jurnalaradean@russmedia.ro, adevaruldearad@russmedia.ro, publicitate.jurnalaradean@russmedia.ro, publicitate.adevarul@russmedia.ro

Au uitat de 10 metri de trotuar

Au asfaltat trotuarul din faţa a două scări ale unui bloc şi au uitat de câţiva metri în faţa celei de a treia.

ARAD. Au mai păţit-o şi alţii, acum a venit rândul celor de la blocul I 4-2, sc C din cartierul Aurel Vlaicu să rămână de căruţă, cum e vorba printre români. Nu e pentru prima când pe un şantier de lucrări se uită câte o bucată de trotuar neasfaltată, nu se ştie din ce motive şi muncitorii nu au nici un gând să finalizeze ceea ce au început. Pentru cei peste 100 de locatari ai scării C ghinionul lor e că au blocul poziţionată după colţ, pe o străduţă mică fără nume, perpendiculară pe strada Vasile Conta. A fost asfaltat trotuarul din faţa scării A şi scării B, care sunt pe strada Vasile Conta, deşi buletinele locatarilor sunt toate cu adresa pe Calea Aurel Vlaicu, şi gata. Zelul municitorilor s-a oprit la colţ şi au refuzat să continue încă 10-15 metri. Unul din motivele invocate de către un şef de şantier a fost că respectivul trotuar nu apare în proiect, deşi e vorba de acelaşi bloc...

Acelaşi bloc, scări diferite, trotuare tratate diferit FOTO:JA

Mai cu noroc

În proiect sau nu, cei care locuiesc la casele din preajmă au podurile ...olvate şi asfaltate. Unii spun că pe o sticlă de ţuică s-a bătut palma. Ar putea fi un preţ.

Demersuri şi telefoane

Atunci când locatarii şi-au dat seama că rămân cu trotuarul spart, au început să dea pe telefoane la primărie, la primari, la viceprimari, au fost pe la birourile unde muncesc cei responsabili cu lucrările din cartier, dar fără noroc. Fie au fost trimişi prin alte birouri, fie li s-a dat alte numere de telefon, fie li s-a promis că se va rezolva, pentru a scăpa de insistenţa lor. Frica oamenilor este că şantierul din zonă se va finaliza şi ei vor rămâne tot cu gropi prin trotuar. Sunt siguri că nimeni nu se va mai întoarce să facă şi cei 10 metri de drum rămaşi.

MONICA ARDELEAN
monica.ardelean@russmedia.ro

Evadaţi din reţeaua termică

Compania de termoficare a pierdut în ultimii ani peste 1 500 de abonaţi care au anunţat că renunţă la serviciile companiei. Numărul lor poate fi mai mare.

ARAD. Situaţia pare puţin scăpată de sub control şi administraţia locală foloseşte toate pârghiile ce-i stau la dispoziţie pentru a stopa fenomenul, inclusiv amenzile, care de anul acesta, aşa cum mai scriam, au crescut foarte mult.

Reacţia consumatorilor

Reacţia arădenilor la acest tăvălug de amenzi (care pot ajunge la peste 3.000 lei) a fost foarte promptă. Am fost sunaţi la redacţie, au fost mesaje postate pe site-ul www.aradon.ro în care arădeni au ripostat cu argumente în faţa acestui tăvălug al amenzilor. Fie că au fost lansate teme de discuţii juridice, referitoare la legalitatea acestor amenzi, la interpretarea unor articole din legea 50/1991, fie s-a pus în discuţie libertatea consumatorului de a alege ce furnizor de căldură doreşte, la dreptul său de a renunţa la un serviciu pe care nu şi-l mai doreşte.

Cât de mult poate fi îngrădită libertatea arădeanului, a celui care locuieşte la bloc, în a alege cum vrea să se încălzească în propria locuinţă? Este obligat să rămână fidel unui serviciu care îl costă prea mult şi îi oferă prea puţin, doar pentru a susţine un colos energetic? E moral să fie amendat pentru această opţiune? Întrebări asupra cărora vom reveni cu siguranţă precum şi asupra unui subiect foarte arzător: preţul căldurii care ne arde pe toţi la buzunare. **JA-M.A.**

Acelaşi preţ

Preţul pentru gigacalorie a rămas neschimbat, 290 lei/Gcal, preţ nemodificat din 2012. Stabil a rămas, din păcate, şi procentul pierderilor din reţea, care sunt undeva la nivelul municipiului la 40%. Singura variabilă este doar numărul tot mai mic al abonaţilor.

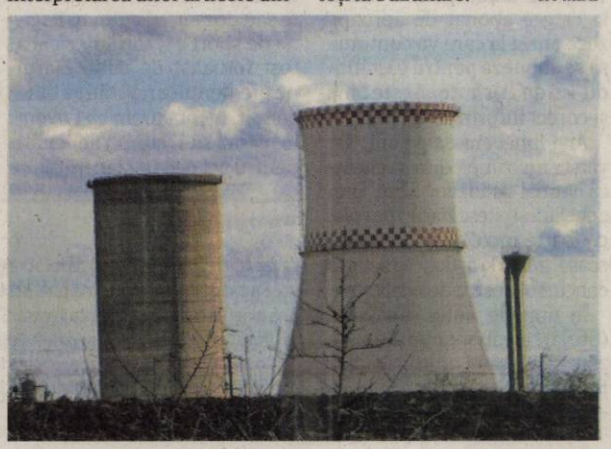

Au decis să închidă robinetul CET-ului FOTO: EPA

Rusia doreşte blocarea sectorului energetic din România

Protestele împotriva gazelor de şist au fost finanţate de Rusia cu 82 de milioane de euro, România fiind una din ţările care au suferit de pe urma manifestaţiilor, a declarat Iulian Iancu, preşedintele Comisiei de Industrii şi Servicii din Camera Deputaţilor.

„În mare, o treime din resursele energetice folosite de Europa provin din Rusia, dar şi Rusia îşi asigură o treime din PIB din încasările din exporturile de materii prime energetice, deci şi Rusia e interesată să-şi menţină piaţa europeană. De aici disperarea de a bloca proiecte mari de infrastructură, vezi cazul Nabucco, şi de a bloca accesul europenilor la resursele indigene, vezi manifestările împotriva gazelor de şist, pe care noi le priveam ca fiind acţiuni ecologiste şi care au fost susţinute de fapt de Rusia, iar acum vedem de ce", a decalarat Iancu.

La începutul lunii iunie, secretarul general al NATO, Anders Fogh Rasmussen, declara că Rusia lucrează alături de ecologişti la o campanie de dezinformare menită să submineze încercările de a explora surse alternative de energie, precum gazele de şist.

„Am întâlnit aliaţi care pot confirma că Rusia, ca parte a sofisticatelor sale operaţiuni de informare şi dezinformare, s-a implicat activ împreună cu aşa numitele organizaţii neguvernamentale – acele organizaţii de mediu ce duc campanii împotriva gazelor de şist – pentru a menţine dependenţa Europei de importurile de gaz rusesc", a spus Rasmussen.

Protestele declanşate în urmă cu aproximativ un an şi jumătate au curpin aproape toată România şi nu au făcut distincţie între explorările de hidrocarburi convenţionale şi gazele de şist. Practic, manifestanţii au susţinut în mod deliberat că orice investigaţie geologică are drept scop descoperirea de gaze de şist, cu scopul de a semăna panică şi neîncredere în rândul populaţiei rurale, prost informate. Rezultatul acestor activităţi a fost o întârziere a lucrărilor şi, în foarte multe cazuri, blocajul complet al explorărilor şi exploatărilor.

O dovadă în plus privind susţinerea financiară internaţională din spatele protestarilor constă în mulţimea de oameni implicaţi în România în propaganda contra gazelor de şist. Au fost tipărite milioane de pliante privind riscurile presupuse ale hidrocarburilor neconvenţionale, zeci de activişti au străbătut ţara pentru a le împărţi, au fost organizate concerte de muzică, etc. Costurile implicate de aceste activităţi au depăşit cu mult puterea financiară a unor simple ong-uri iar prezenţa Rusiei a devenit incontestabilă.

„Europa îşi pune acum un mare semn de întrebare, întrucât n-ai cum să înlocuieşti peste noapte o dependenţă atât de mare de Rusia. Infrastructura este oricum mai mare decât preţul actual al gazelor", a mai spus Iancu. (537880)

Finanţare elveţiană la Arad

ARAD. Modernizări în reţeaua de distribuţie a energiei termice pentru cartierul Aradul Nou şi exinderea reţelei de iluminat public prin implementarea panourilor fotovoltaice pentru alimentarea parţială sunt cele două componente ale unui proiect energetic derulat din fonduri eleveţiene.

Investiţia în valoare de 12,2 milioane de franci elveţieni este în mare parte susţinută de către Guvernul Elveţiei (10,3 milioane de franci) şi a fost aprobată prin Programul de Cooperare Elveţia-România. Contribuţia locală va fi de 15% din valoarea proiectului.

Viceprimarului Bognar Levente a declarat ieri, la lansarea proiectului, că majoritatea sumei alocate proiectului (8,5 milioane de franci) va fi destinată modernizării reţelei de distribuţie şi transport a energiei termice, urmând ca punctul termic din cartierul Aradul Nou să fie transformat radical, prin schimbarea totală a instalaţiilor. Potrivit viceprimarului, acest punct trebuie modernizat pentru că se află la cea mai mare distanţă faţă de producătorul de energie termică CET, astfel că pierderile din reţea depăşesc 50 la sută, mai ales că o porţiune de câţiva kilometri a reţelei are conducte aeriene.

Lungimea reţelei de transport care urmează să fie reabilitată este de 7.000 metri iar lungimea reţelei de distribuţie care urmează să fie reabilitată este de 6.500 metri.

Deasemenea vor fi montate panouri fotovoltaice în 70 de locuri de joacă din oraş, dar şi pe faleza Mureşului (între podul Micălaca şi podul Traian) sau pe centura rutieră parte din DN 7. **JA-M.A.**

Va fi modernizat FOTO: V.O

(646017)

(666716)

(146520)

JA, hobby-ul din fiecare zi

A citi Jurnal arădean e una din plăcerile zilnice ale celor mai fideli abonaţi ai ziarului nostru.

Înmânarea premiilor de fidelitate, cel mai aşteptat moment FOTO: D.D.

ARAD. Jurnal arădean i-a premiat, ieri, cu câte 150 de lei pe cei mai norocoşi dintre cititorii săi fideli din septembrie. O întâlnire plăcută, din care am cules câteva impresii ale celor care ne citesc zi de zi...

Informaţie

„Sunt foarte mulţumită de Jurnal arădean. Îmi place conţinutul ziarului, citesc mult, cu excepţia declaraţiilor politicienilor, care mă enervează" - spune Draghina Ţuţuianu, aflată la al doilea câştig în acest an, cu „Premiile de fidelitate". Ioan Puşcaş din Sânpaul mărturiseşte cu entuziasm că e pentru prima dată când a dat norocul peste el şi e foarte bucuros că speranţa de a câştiga s-a concretizat. Fidelul are numai cuvinte de laudă pentru ziarul la care e abonat de aproape zece ani şi la care va continua să se aboneze pentru că, citindu-l zi de zi, simte că este bine şi corect informat.

Ana Irinei are 84 de ani, dar vârsta nu o împiedică să citească Jurnal arădean. „Îmi pun ochelarii şi citesc ziarul. Îmi place foarte mult" - spune norocoasa, aflată la al doilea câştig la concursul nostru de fidelitate.

În numele fiului său Radu (titular al abonamentului la ziar şi al câştigului), Rodica Bunai din Pâncota ţine să puncteze: „Suntem abonaţi dintotdeauna la ziar. Nu putem sta fără el. Citim ca să fim informaţi atât în ceea ce priveşte subiectele de actualitate, cât şi cele legate de sănătate sau domeniul culinar. Pagina de sport e a soţului, că el a fost fotbalist de elită. Ziarul ne oferă multe noutăţi, e bine gândit, ne bucurăm să-l avem în casă, să-l citim. Felicitări pentru tot ceea ce faceţi!"

Bucurie

„Îmi place foarte mult Jurnal arădean şi apreciez, pe lângă lucrurile frumoase pe care le scrieţi, noutăţile legislative cu care ne ţineţi permanent la curent. E un ziar pe care îl citesc şi îl aştept cu drag. Sunt foarte fericită că am câştigat pentru că niciodată nu am mai câştigat nimic. E o dovadă că am puţin noroc" - susţine Stella Buzeşan.

Eugenia Pantea este administrator şi spune că e foarte mulţumită de Jurnal arădean pentru că de aici află foarte multe informaţii utile ocupaţiei sale. Şi ţine să-i mulţumească dr. Raveca Mărioara Nicoară pentru norocul ce i l-a purtat la tragerea la sorţi.

Abonată de ani de zile la Jurnal arădean, dar câştigătoare în premieră la Fidelitate, Maria Ardean din Vinga spune că „pentru noi, e un hobby să citim ziarul, parcă e mai palpitant decât să ne uităm la televizor sau pe calculator... Vă mulţumim şi de acum înainte tot aşa să ţină ziarul!" - încheie cititoarea noastră fidelă.

DIANA DUŢU
diana.dutu@russmedia.ro

Premiile

Ce fac câştigătorii cu cei 150 de lei? Draghina Ţuţuianu îi pune deoparte pentru nepotul său Patrick din Austria care, peste câteva luni, va sărbători majoratul. Ana Irinei va cumpăra alimente în casă. Stella Buzeşan va folosi premiul pentru a se „înzestra" cu o pereche de pantofi. Eugenia Pantea îi va dărui banii unui vecin care o ajută, lună de lună, cu depunerea talonului de concurs la ziar. Maria Ardean direcţionează premiul „direct, fiului meu".

„Promenada Inimilor" la Arad

Invitaţie la cross FOTO: VAN

ARAD. Fundaţia Română a Inimii şi Forumul Naţional de Prevenţie, alături de Rotary Club Arad, Rotary Arad Cetate, Rotaract Arad, Rotaract Cetate Arad şi Interact Cetate Arad, invită arădenii la un cros ce încurajează sănătatea cardiacă, cu ocazia Zilei Mondiale a Inimii.

„Promenada Inimilor" - care va avea loc duminică, 28 septembrie - a ajuns la cea de a II-a ediţie şi este un concept simplu şi inovator ce are ca scop încurajarea arădenilor de toate vârstele să facă sport şi mişcare, lucruri vitale pentru o inimă sănătoasă.

Startul se va da din faţa Primăriei, la ora 10.30. Traseul, de 3,7 km, porneşte de pe platoul Palatului Administrativ - Libelula - McDonald's - Teatru - Sosire platoul Primariei Municipiului Arad (2 ture).

Înscrierile vor avea loc duminică, pe platoul din faţa Primăriei, începând cu ora 8.00 şi până la ora 10.00. Înainte de start antrenorii de la Pure Fitness au pregătit o încălzire pentru toţi participanţii la cros. Evenimentul se va încheia cu un zumba mob. **JA-V.F.**

Premii

Premierea se va face pe două categorii de grupe: bărbaţi şi femei, însă vor mai exista încă trei premii surpriză.

Tatăl Simonei Man, făcut „trădător"

ARAD. „Trădare în familie şi politică. Tatăl liderului naţional PP-DD, consilierul judeţean arădean Ioan Seculi, a demisionat", titrează „Vocea Transilvaniei. În articol se mai arată că „Ioan Gheorghe Seculi, nimeni altul decât tatăl Simonei Man, liderul naţional al PP-DD...şi-a depus miercuri la secretariatul Consiliului Judeţean actul prin care îşi formalizează demisia din partidul lui Dan Diaconescu, el optând să rămână independent". Contactat telefonic, miercuri, la ora 18,00, Seculi declarase că nu şi-a depus opţiunea, dar că se gândeşte să rămână independent. Joi, însă, a recunoscut că miercuri a depus cererea de înregistrare ca şi consilier independent. „Nu este adevărat ce scrie acolo, că mi-am formalizat demisia din partid, nu mi-am dat demisia din PP-DD, doar am solicitat să fiu consilier independent", a declarat Seculi. **JA-S.T.**

Colaborare între Arad şi Baranya

Au semnat colaborarea FOTO: A.G.

ARAD. Sala mare a Consiliului Judeţean Arad (CJA) a fost gazda parafării unei înţelegeri de colaborare semnată de preşedintele CJA, Nicolae Ioţcu, şi preşedintele Autoguvernării Judeţului Baranya din Ungaria, Zsolt Tiffan. „O dorinţă mai veche, aceea de semna acest acord de colaborare, se îndeplineşte astăzi, ţinând cont şi de relaţiile foarte bune dintre cele două judeţe şi municipalităţile acestora. Ambele judeţe sunt membre ale AREV (Adunarea Regiunilor Vitivinicole din Europa) şi au o preocupare comună în ceea ce priveşte zona viniviticolă şi în acelaşi timp a dezvoltării turismului în zona vinului. Această colaborare va fi una benefică, ce va fi urmată, cu siguranţă, de stabilirea unor relaţii economice mult mai apropiate", a spus Ioţcu. De cealaltă parte, Tiffan a spus că „în ceea ce priveşte regiunea noastră, colaborarea în domeniul vitivinicol va fi o direcţie prioritară. În judeţul Arad există 3.000 de hectare cultivate cu viţă de vie, în timp ce în Baranya există două regiuni care, împreună, au tot 3000 de hectare, cele două judeţe fiind de tradiţie în Europa". **JA-A.G.**

les în stradă pentru a combate „miserupismul"

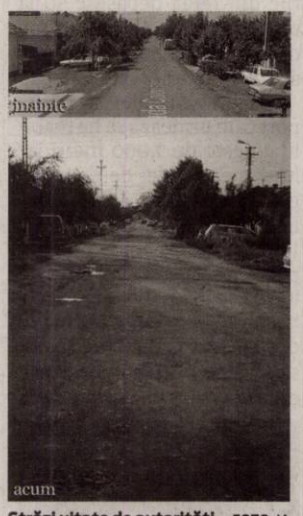

Străzi uitate de autorităţi FOTO:JA

ARAD. Au făcut sesizări peste sesizări şi reclamaţii peste reclamaţii. Fără niciun efect. Pentru că nu ştiu ce altceva ar putea să mai facă, au decis să iasă în stradă. E vorba de locuitorii din cartierul Colonie-Aradul Nou, nemulţumiţi de situaţia mizerabilă a drumurilor de pe străzile Constituţiei, Câmpia Turzii, Economului, Luminii, Coloniştilor, Sigizmund Borldea, Dogarilor şi Spicului.

„Nemulţumirile locuitorilor au atins cote maxime, iar indiferenţa şi miserupismul din partea Primăriei i-au făcut pe colonişti să iasă în stradă. Astfel, aceştia îşi dau întâlnire sâmbătă, 27 septembrie 2014, ora 11, pe strada Constituţiei colţ cu strada Câmpia Turzii (în faţă la fosta Şcoală generală nr.20 Colonie" - se arată într-o scrisoare transmisă redacţiei. Scopul declarat al protestatarilor e să se facă auziţi cu privire la starea deplorabilă a drumurilor de pe străzile unde locuiesc. Aurelia Bâc, localnică din Colonia Aradul Nou, a contactat telefonic Jurnal arădean pentru a lansa public chiar şi o invitaţie specială la protest: „Îl invităm pe domnul Falcă, sâmbătă, la ora 11, la şcoală, fosta şcoală generală, unde ne vom aduna toată lumea. Vrem să vadă cu ochii dumnealui în ce hal a ajuns colonia noastră. Îl aşteptăm." **JA-D.D.**

UVVG continuă înscrierile pentru anul universitar 2014-2015

*** Nu se percepe taxă de înscriere şi nici taxă de admitere**

Universitatea de Vest „Vasile Goldiş" din Arad continuă înscrierile pentru anul universitar 2014-2015 la cele 28 specializări licenţă, 24 programe nivel masterat, 8 cursuri postuniversitare de specialitate, Şcoală doctorală în domeniul Medicină şi Biologie, Şcoală postdoctorală - conform proiectelor europene existente la UVVG.

* La specializarea **ASISTENŢĂ SOCIALĂ** din cadrul Facultăţii de Ştiinţe ale Educaţiei, Psihologie şi Educaţie Fizică şi Sport **nu se plăteşte taxă de şcolarizare** pentru anul I de studiu 2014-2015 (şcolarizare gratuită).

Cadrele didactice din învăţământul preuniversitar beneficiază de o reducere de 25% din taxa de şcolarizare.

Viitorii studenţi pot opta pentru studii de licenţă şi masterat în domeniul: juridic, economic, marketing, administrarea afacerilor, psihologie, ştiinţe ale educaţiei, asistenţă socială, educaţie fizică şi sport, ştiinţe umaniste, politice şi administrative, biologie, ecologie şi protecţia mediului, informatică (română sau engleză), silvicultură.

*** Universitatea de Vest „Vasile Goldiş" acordă locuri de şcolarizare gratuită, în număr nelimitat,** studenţilor merituoşi, prin Bursele „Vasile Goldiş", precum şi condiţii avantajoase pentru cazare şi masă.

*** Nu se percepe taxă de înscriere şi nici taxă de admitere**

Facilităţi acordate studenţilor:

* Absolvenţii de liceu, promoţia 2014, care au obţinut media la bacalaureat cuprinsă între 8,50 şi 10 beneficiază de şcolarizare gratuită pentru semestrul I al anului I de studiu (bursa Vasile Goldiş). **Bursele acordate sunt nelimitate, cu posibilitatea menţinerii bursei pentru toţi anii de studiu în urma obţinerii unor rezultate bune la învăţătură în sesiunile de examene.**

Beneficiază de reduceri ale taxei de şcolarizare:

• Studenţii care achită integral taxa de şcolarizare; • Studenţii care provin din aceeaşi familie; • Studenţii şefi de promoţie 2014 şi olimpicii, care au obţinut locurile I, II, sau III la olimpiade naţionale, sau internaţionale; • Studenţii care urmează a doua specializare la nivel licenţă în cadrul universităţii, indiferent de forma de învăţământ; • Studenţii care urmează a doua specializare la nivel licenţă, absolvenţi ai UVVG cu diplomă de licenţă, sau absolvenţi ai colegiilor universitare din cadrul UVVG, sau absolvenţi ai Colegiului particular „Vasile Goldiş" Arad; • Studenţii care urmează o specializare la nivel masterat, sau curs postuniversitar, absolvenţi ai UVVG; * Studenţii care fac parte din categoria personalului clerical.

Programe postuniversitare:

Universitatea de Vest „Vasile Goldiş" din Arad organizează din această toamnă programe postuniversitare de formare şi dezvoltare profesională continuă, cu următoarele specializări:

Facultatea de Ştiinţe Economice: Marketing în turism şi servicii; Marketingul vânzărilor; Marketingul şi managementul operaţiunilor logistice; Marketingul serviciilor poştale şi de curierat; Contabilitatea şi fiscalitatea firmei; Administrarea şi finanţarea proiectelor; Administrarea şi dezvoltarea resurselor umane în afaceri

Facultatea de Ştiinţe Umaniste, Politice şi Administrative: Managementul comunicării în sectorul public; Valorificarea patrimoniului istoric local.

Toate programele postuniversitare sunt acreditate de către Ministerul Educaţiei Naţionale. Programele sunt adresate absolvenţilor cu diploma de licenţă. Admiterea se face pe bază de dosar, iar durata programelor postuniversitare sunt între 180 şi 200 de ore. Taxe promoţionale (1200 RON).

Taxa în anul universitar 2014-2015 se poate plăti integral, sau în 4 rate, sau în 9 rate lunare.

Universitatea de Vest „Vasile Goldiş" din Arad şcolarizează absolvenţi de liceu cu sau fără diplomă de bacalaureat prin colegii, la învăţământul terţiar nonuniversitar.

Acte necesare la înscriere: diplomă de bacalaureat, sau adeverinţă de promovare a liceului (fără diplomă de bacalaureat); certificat de naştere (copie legalizată); certificat de căsătorie (copie legalizată); adeverinţă medicală; 3 fotografii format ¾; dosar plic.

ADMITEREA ÎN ANUL UNIVERSITAR 2014-2015 se face pe bază de concurs de dosare.

Înscrieri: Rectorat, (B-dul Revoluţiei nr.94-96), telefon 0257/280373, de luni până vineri: 8,00-18,00; sâmbătă şi duminică: orele 8,00-13,00; Informaţii suplimentare pe site-ul: www.uvvg.ro.

Biroul de presă al UVVG
Daniel Albu

(658406)

Interviu JA. **Ioan Crişan, primarul Comunei Vladimirescu**

„Nu am trădat, eu am fost cel trădat”

Ioan Crişan spune că a plecat de la PSD pentru a nu mai expune comunitatea loviturilor îndreptate împotriva lui.

D-le primar, în baza Ordonanţei Guvernului, aţi optat pentru PDL, deşi aţi fost ales pe lista PSD. Din ce motive ?

IOAN CRIŞAN. Aşa cum am mai spus, conducerea judeţeană a PSD a făcut tot posibilul ca eu să părăsesc partidul. Ani de zile am fost în continuu şicanat, sfătuit, în ghilimele, să mă retrag tot mai în umbră, să renunţ la funcţiile din partid. Nu mi-a plăcut niciodată să fug după funcţii, nu mi le-am dorit, dar atunci când mi-au fost acordate, ca rezultat al muncii mele pentru partid, le-am acceptat, pentru că îmi ofereau prilejul să îmi ajut colegii, în special pe cei mai tineri, pe baza experienţei mele. Din păcate, noii lideri m-au privit mereu ca pe o ameninţare, mereu s-au temut că la un momentdat, din cauza contraperformanţelor organizaţiei judeţene- clasată permanent între ultimele din ţară- s-ar putea pune problema schimbării lor. Aşa că toţi potenţialii înlocuitori trebuia să fie trecuţi cât mai în umbră, să nu mai reprezinte un pericol pentru ei.

Aşadar, nu despre candidatura la Primăria Vladimirescu era vorba

IOAN CRIŞAN. Ba da, permanent au căutat motive, urma chiar să fiu exclus din partid, ca să nu mai pot candida la alegerile următoare. Nu am fost dorit nici la cele din 2012, dar nu şi-au putut permite să pună pe altcineva, nu aveau cum să justifice înlocuirea primarului pe funcţie şi cu popularitate crescută în comună. Au încercat să-mi scadă popularitatea inclusiv prin refuzarea oricărui sprijin pentru alocarea unor sume de la Guvern. Ba, după cum spun unii, au făcut tot posibilul să nu se acorde nicio sumă Primăriei Vladimirescu. Mai mult, am ajuns în situaţia ridicolă să fie invalidate de către Prefectură Hotărâri de Consiliu Local. Nimic neobişnuit, decizii de rutină privind administrarea comunei şi alimentarea bugetului, care niciodată, dar absolut niciodată, din 2006 până în 2014, nici măcar nu s-a pus problema să fie invalidate. Adică, tot ce a fost legal acum nu mai este legal? Mi-a părut rău că Prefectura, care ar trebui să fie apolitică, a intrat în rândurile şicanatorilor. Sigur, am acţionat în instanţă şi este clar că voi câştiga, dar până atunci se pierd timp şi bani, pot trece câteva luni, în care, dacă nu vin banii la buget, se frânează investiţiile şi, ca atare, dezvoltarea comunei.

Ce interes poate să aibă un partid să-şi saboteze propriul primar ?

IOAN CRIŞAN. Interesul înlocuirii mele cu un primar total subordonat intereselor partidului şi liderilor săi, nu intereselor cetăţenilor care l-au ales. Niciodată, de când sunt primar, nu am fost agreat, tocmai pentru că mereu m-am pus în slujba celor care m-au ales şi pentru care contează prea puţin culoarea politică a primarului. Mereu mi s-a reproşat că la alegeri partidul a avut un scor mai mic decât mine, ei traducând acest lucru prin faptul că am trădat partidul. Fals, am explicat de atâtea ori că primarul poate obţine 70 sau 80% pentru că la atâta îl cataloghează cetăţenii, dar el nu poate să-i convingă pe toţi cei care îl votează să voteze şi partidul. Oricum, întotdeauna PSD Vladimirescu a avut la toate scrutinurile un scor mult mai mare decât media pe judeţ, datorită faptului că primarul a convins o mare parte dintre alegători să voteze şi partidul. Primarul a obţinut 72%, Consiliul - 61%. Îmi loc să mi se mulţumească pentru că am ajutat partidul, mi s-a spus că l-am trădat.De fapt, ei m-au trădat pe mine, au trădat aşteptările locuitorilor comunei, cărora li se părea firesc ca partidul primarului, ajuns la guvernare inclusiv prin voturile lor, să sprijine dezvoltarea comunei. Cum credeţi că s-au simţit când au citit în ziare că unele comune,

> Primarul apără interesele partidului doar atunci când acestea nu contravin intereselor comunităţii

nu nominalizez, nu vreau să-mi jignesc colegii, au primit sume de o sută de ori mai mari decât cele primite de Vladimirescu? Comuna Vladimirescu nu a primit nici măcar ce i se cuvenea conform legii, pentru că aşa au vrut şefii PSD să lovească în primar. De fapt, au lovit în cetăţeni. Cu asemenea oameni nu se mai putea lucra, aşa că le-am îndeplinit dorinţa cea mai arzătoare, trecând, în baza ordonanţei, la PDL.

De ce tocmai la PDL ?

IOAN CRIŞAN. Pentru că este cel mai performant partid şi, trebuie să recunosc, pentru că, în cadrul ACL, îl are candidat la prezidenţiale pe Iohannis, pe care îl voi sprijini fără ezitare. Sunt convins că locuitorii Comunei Vladimirescu- oameni care întotdeauna au apreciat rigurozitatea germană, îl vor vota masiv. Revenind la trecerea la PDL, vreau să precizez că nu am făcut nicio presiune asupra niciunuia dintre cei nouă consilieri PSD care m-au urmat la PDL. Înainte de a face pasul am discutat cu toţi, le-am spus care sunt motivele deciziei mele şi mi-au dat dreptate. Mi-au spus că dacă aşa putem să promovăm mai bine interesele comunei, fără să fim supuşi unor presiuni, vin şi ei alături de mine. Astfel că la ora actuală Consiliul Local Vladimirescu este alcătuit din 12 consilieri PDL - pentru că au venit şi doi de la PP-DD şi unul de la PRM- doi consilieri PNL, doi PSD şi un independent. Avem o majoritate zdrobitoare, dar important este că am primit asigurări de la noii noştri lideri că nu pretind de la această majoritate decât să facă administraţie în folosul cetăţenilor, pentru că astfel şi partidul are de câştigat.

JA-S.T.

La întâlnirea de proiect FOTO: FAN

La Universitatea din York

UVVG, în Marea Britanie, la întâlnirea de proiect privind politicile educaţionale europene.

ARAD. O delegaţie a Universităţii de Vest „Vasile Goldiş” din Arad a participat, zilele trecute, la întâlnirea de lucru din cadrul proiectului European Erasmus LLP „Alinierea strategică a instituţiilor europene din învăţământul superior în domeniul ingineriei electrice şi informaticii” (SALEIE), care a avut loc la Universitatea din York, Marea Britanie.

Proiectul îşi propune în primul rând să analizeze modul în care instituţiile de învăţământ superior din Europa, din domeniul Ingineriei Electrice şi Informaticii, răspund provocărilor tehnice actuale globale, pe mai multe paliere.

Obiectivele specifice ale acestui proiect sunt de a produce modele de programe şi curricule care să răspundă provocărilor globale tehnice actuale şi care să fie competitive la nivel internaţional în special în ceea ce priveşte cerinţelor mediului economic şi industrial, să sprijine studenţii cu probleme personale în timpul perioadelor de studiu, inclusiv cele în străinătate, şi să creeze modele pentru maximizarea accesibilităţii programelor de studiu pentru toţi studenţii.

Conf. univ. dr. Antoanela Naaji, responsabil din partea UVVG cu implementarea proiectului, ne-a declarat: „Personal, am activat în grupul de lucru responsabil cu politicile educaţionale europene în domeniul ingineriei electrice şi informaticii al cărui obiectiv principal este să definească şi să propună un sistem educaţional mai flexibil. Consider că participarea la acest proiect, alături de universităţi de renume din întreaga Europă este un câştig pentru universitatea noastră, nu numai în scopul internaţionalizării programelor de studiu existente, dar şi a corelării acestora cu cerinţele pieţei forţei de muncă europene”. **JA-V.F.**

Participanţi

Din proiect fac parte 45 de universităţi din 26 de ţări europene, având un buget de peste un milion de euro şi o durată de trei ani.

Integrame şi premiu în doi

ARAD. Abonat cu state vechi de plată la Jurnal arădean, premiat o dată la concursul nostru de fidelitate şi mare pasionat de integrame, arădeanul Petre Tănase a câştigat acum la „Cuvinte norocoase!”.

„Jurnal arădean e un ziar complex, cuprinde tot ce vrea un om să ştie. Îl citesc zi de zi - şi eu şi nevastă-mea -, apoi participăm împreună la dezlegarea «cuvintelor norocoase», că unele le ştiu eu, altele le ştie ea” - povesteşte câştigătorul concursului nostru de integrame. Petre Tănase mai spune că el este, de obicei, cel care expediază talonul de participare la concurs, însă premiul obţinut - un fier de călcat - îl va folosi soţia care... „îmi calcă mie cămăşile” - zice integramistul.

Şansa de a câştiga un obiect electrocasnic o poate avea oricare cititor fidel al cotidianului nostru. Ceea ce trebuie să faceţi este să rezolvaţi integramele din paginile ziarului nostru, să le decupaţi şi să ni le trimiteţi într-un plic. **JA-D.D.**

Premiat de Jurnal arădean FOTO: D.D.

CET H ARAD

S.C. CENTRALA ELECTRICĂ DE TERMOFICARE HIDROCARBURI S.A.
310169 Arad, Bd.Iuliu Maniu nr.65-71 , CP 129, OP 10
tel. 0257/307766, 0257/307775 fax: 0257/270407, 0257/280788
email: contact@cetharad.ro r.p@cetharad.ro web: www.cetharad.ro
J02/1141/02.11.2009, RO 26176052 Cont IBAN RO56 INGB 00 16 0000 3746 8911

TÜV AUSTRIA CERTIFIED
EN ISO 9001:2008 20 100 112005022
EN ISO 14001:2004 20 104 112005023
OHSAS 18001:2007 20 116 112005024

SC CET HIDROCARBURI SA informează consumatorii cu privire la **programul de citire a contoarelor de apă caldă,** care se efectuează în zilele de **27.09.2014, 29.09.2014 şi 30.09.2014,** după cum urmează:

27.09.2014 – PT 1A Micălaca; PT 2/I; PT 6V; PT UTA; PT 2 Zona V; PT 2/II Dinamo; PT 8V; PT 2 Micălaca; PT 25 Liceul Industrial; PT Aradul Nou; PT 5 Grădişte; PT 21 Eroul Necunoscut; PT 23 Teba; PT 4C Depozit Mobilă; PT 9 Spital Matern; Agenţi economici.

29.09.2014 – PT Pasaj Micălaca; PT 8 Policlinica; PT 6 Dispecerat; PT Ocsko Terezia; PT 4 Macul Roşu; PT 2 Miron Costin; PT 1 Gara; PT 19; PT 4 Zona II; PT 2 Micălaca; PT 24 Maiakovski; PT 7 Metalul; PT 6 Vânători; PT 2V; PT 21 Eroul Necunoscut; PT Simion Balint; Agenţi economici;

30.09.2014 – PT 3 Micălaca; PT 1 Micălaca; PT 11 Teatru; PT 2' Pădurice; PT 1V; PT 3V; PT 10 Astoria; PT 5 Zona III; PT UTA; PT 14 Spital Dermato; PT 1 Zona V; PT 18 Faleză Sud; PT 32 Faleză Sud; PT 15 CTP; PT 22 Ursului; PT 3 Udrea; PT Paroşeni; Agenţi economici.

Cititorii vor purta legitimaţii având sigla SC CET HIDROCARBURI SA.

(691434)

Studiu: industria de film încurajează sexismul

DISCRIMINARE. Personajele feminine au mai puțin de o treime din rolurile cu dialog din filme, sunt de cele mai multe ori absente din partituri de forță și apar de două ori mai mult decât colegii lor actori pe micul și marele ecran în costumații sumare, senzuale, ori nud. Sunt concluziile unui studiu inițiat de Facultatea de Jurnalism și Comunicare Annenberg School din cadrul Universității Southern California, în colaborare cu organizația UN Women. Studiul, adus în atenția presei de actrița Geena Davis (foto), arată că doar 22 de procente din joburile prezentate în filme aparțin femeilor, iar mai puțin de 15 procente dintre acestea le plasează pe actrițe în poziții de forță precum directori executivi, figuri importante în lumea politică, științifică, a tehnologiei sau ingineriei.

D-ALE ACTORILOR

ÎMPLINEȘTE 80 DE ANI

Aniversare. Actria Brigitte Bardot, care a ales să trăiască retrasă, însoțită de animalele ei de companie, sărbătorește duminică împlinirea a 80 de ani, bucurându-se de "șansa de a fi reușit în cele două vieți" ale sale. "Prima mea viață mi-a permis să reușesc într-o alta. Dacă nu aș fi fost acea Brigitte Bardot care era cunoscută în lumea întreagă, nu aș fi putut să fac niciodată nici măcar a zecea parte din ceea ce fac acum pentru binele animalelor", a declarat fosta actriță.

COMPANIE DE MOTOCICLETE

Lansare. Keanu Reeves a anunțat că își va lansa propria companie care va produce motociclete. Actorul, un mare admirator al motocicletelor de foarte mulți ani, s-a asociat cu inginerul Gard Hollinger pentru a înființa Arch Motorcycle Company. Cei doi au început să preia primele comenzi pentru primul lor model de motocicletă. Acesta se va numi Krgt-1, va fi produs la Los Angeles și va costa 78.000 de dolari.

TERORIZATĂ DE FOSTUL IUBIT

Violență. Actrița Sarah Hyland a obținut un ordin de restricție împotriva fostului iubit. Tânăra a depus plângere la Tribunal, după ce acesta a încercat să o strângă de gât. Cei doi nu se mai înțelegeau deloc în ultimul an, tensiunile dintre ei culminând în luna mai cu un scandal de proporții. Deranjat de ținuta pe care o purta Sarah, Matthew a început să urle la ea, să îl adreseze cuvinte urâte, după care a sărit la ea, a lovit-o și a încercat să o stranguleze.

ENERGIE DE LA BRAN

Spaimă. Nicolas Cage, un împătimit al mitului lui Dracula, a dormit o noapte în Castelul Bran (pe vremea când filma în România, pelicula Ghost Rider), pentru a se hrăni cu... energie. Potrivit colegului său de filmări, Idris Elba, Cage și-a explicat astfel starea de obosească care i se citea pe față: „Am fost la castelul lui Dracula, ruinele din munți, și am stat toată noaptea. A trebuit să-mi canalizez energia, dar am fost destul de speriat acolo", a spus actorul.

BOX OFFICE ROMÂNIA

→	**1. LABIRINTUL: EVADAREA** (1 SĂPT.)	37.473	704.066,00
→	**2. AMERICA, VENIM!** (1 SĂPT.)	14.257	130.342,17
↑	**3. CASA MAGICIANULUI** (6 SĂPT.)	81.700	1.361.216,00
→	**4. SCHIMB DE DAME** (1 SĂPT.)	3.948	81.820,79
↓	**5. HAI SĂ FIM POLIȚIȘTI!** (6 SĂPT.)	123.498	2.082.120,00
↑	**6. GARDIENII GALAXIEI** (7 SĂPT.)	170.514	3.381.944,00
↓	**7. ÎN MIJLOCUL FURTUNII** (2 SĂPT.)	21.943	387.913,25
→	**8. LUCY** (8 SĂPT.)	209.767	3.673.149,31
↓	**9. DACĂ AȘ RĂMÂNE** (2 SĂPT.)	17.348	282.463,00
↓	**10. PRECUM ÎN IAD, AȘA ȘI PE PĂMÂNT** (2 SĂPT.)	17.615	299.235,64

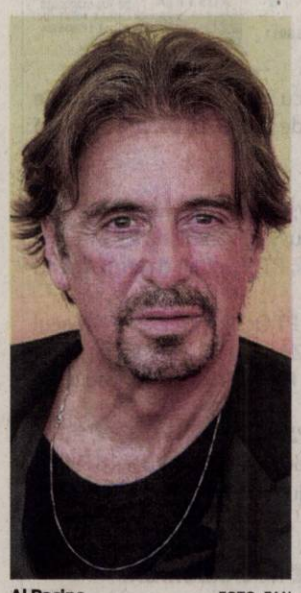

Al Pacino FOTO: FAN

Premiat pentru întreaga activitate

DISTINCȚIE. Actorul american Al Pacino a fost premiat, joi, pentru întreaga activitate de British Film Institute (BFI) și a devenit membru al prestigioasei organizații, în cadrul unei ceremonii desfășurate la Londra și a primit distincția din partea președintelui BFI Greg Dyke. Al Pacino, în vârstă de 74 de ani, s-a declarat "copleșit" de distincția oferită, care, totodată, îi conferă titlul de membru al BFI. "Oameni pe care i-am adorat au primit acest premiu. Sunt atât de recunoscător pentru acest lucru. Vă mulțumesc!", a spus Pacino, după ce a primit distincția din partea președintelui BFI, Greg Dyke.

The Equalizer

Equalizer, dur și eficient

Un action inspirat de un popular serial al anilor '80, care reprezintă o reîntoarcere a Hollywood-ului la acțiunea de modă veche.

THRILLER. În Equalizer, Denzel Washington îl interpretează pe McCall, un bărbat care crede că a scăpat de negura trecutului și că va putea duce de-acum o viață liniștită. Lucrează la un magazin de materiale de construcție și, din cauza insomniilor, citește cele mai lăudate cărți ale literaturii mondiale într-un mic restaurant de cartier deschis non-stop. Aici leagă o prietenie cu Teri (Chloë Grace Moretz), o prostituată adolescentă care visează să devină cântăreață, doar că este foarte conștientă că despărțirea de gangsterii ruși, sub al căror control se află, nu va fi ușoară. Când Teri este aproape omorâtă în bătaie după ce refuză un client, Robert ia problema în propriile mâini și o scapă pe Teri din ghearele rușilor, dovedind că ascunde o istorie extraordinară. Înarmat cu calități paranormale, care-i permit să-i pedepsească pe cei care-i brutalizează pe neajutorați, McCall iese din detașarea auto-impusă, simțind că îi reînvie dorința de dreptate.

Dacă cineva are o problemă, o soartă potrivnică, sau dacă nu are la cine apela, în scenă intră... McCall. El este Equalizer.

Scena lichidării

Lupta finală, în care McCall îi înfruntă pe mafiotul Teddy și pe acoliții săi într-un depozit, este una dintre cele mai bune văzute în ultima vreme la cinema, eroul lichidându-și inamicii unul câte unul, într-un decor încărcat și sumbru, cu lumini orbitoare invadând adesea cadrele inspirate ale lui Fuqua. Un film mai degrabă pentru spectatori decât pentru spectatoare.

Regia: Antoine Fuqua, **Cu:** Melissa Leo, Denzel Washington, Chloë Grace Moretz, Bill Pullman, **Gen film:** Acțiune, Crimă, Thriller, **Durata:** 131 minute, **Premiera în România:** 26.09.2014

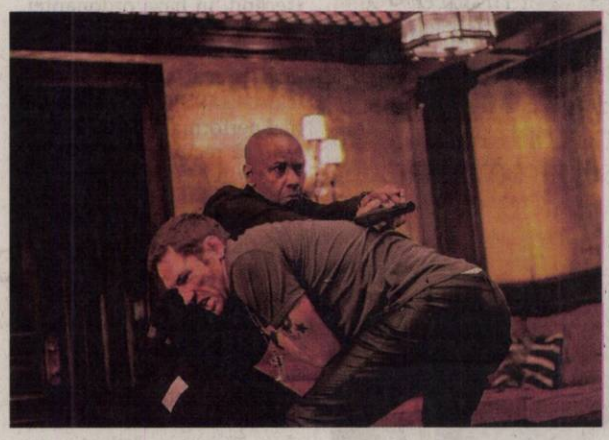

Plansa

Plansa. Relații, pasiuni și alegeri

DRAMĂ. Alex, fost campion la scrimă, retras din activitatea competițională din cauza unui accident la genunchi, primește șansa de a-și relua activitatea sportivă din postul de antrenor. Anda e nou venită în echipa lui de scrimă și, prin prisma pasiunii comune pentru sport, cei doi dezvoltă o relație care trece dincolo de barierele profesionale. Martorul acestei povești este Mircea, iubitul și colegul de club al Andei. Gelozia lui o va aduce pe Anda in fața unei alegeri între cariera sportivă și relația de iubire cu Mircea.

Regia: Andrei Gheorghe, **Cu:** Olimpia Melinte, Silvian Vâlcu, Marian Adochiței, **Gen film:** Dramă, Romantic, **Durata:** 80 minute, **Premiera în România:** 26.09.2014

Dans la cour

În curte. Poveștile locatarilor

Filmul surprinde un fragment din viețile complicate ale locatarilor unei clădiri vechi de locuințe din Paris.

DRAMĂ. Povestea acestei comedii are loc în curtea unei case din Paris. Ajungem să-i cunoaștem pe chiriașii clădirii prin intermediul noului portar, Antoine. Printre aceștia se numără un hoț de biciclete care este în același timp și dealer de droguri, sau un chiriaș maniac cu ordinea și curățenia, genul obsesiv-compulsiv. La ultimul etaj locuiește Mathilde, proaspăt pensionată, care acum încearcă să-și găsească liniștea alături de soțul ei. Antoine însuși s-a retras din activitatea muzicală de curând, printr-un gest extrem: a abandonat scena chiar în mijlocul unui concert, fără să scoată un singur cuvânt. În pereții clădirii apare la un moment dat o fisură, despre care se crede că va afecta integritatea întregii clădiri, iar această fisură este folosită de regizor pe post de metaforă: punctul slab, fisura care apare în viața oricui.

Detalii comice

Regizorul Pierre Salvadori povestește că, inițial, filmul trebuia să fie mult mai negru. „La început nu era nici un element comic în film. Dar eu sunt mereu tentat să introduc în poveste detalii comice, mai vioaie". Toate filmele lui Salvadori au un element comun. „Personajele mele au fost tot timpul nervoase, agitate, tulburate, în orice caz chinuite. Iar poveștile pe care le-am spus au fost mai mereu mai degrabă triste. Însă comedia ascunde, îmbracă cumva acest lucru", spune în continuare Pierre Salvadori.

Proiecție

Dans la cour/În curte a fost proiectat anul acesta la Festivalul Internațional de Film de la Berlin (6-16 februarie 2014), în afara competiției.

Regia: Pierre Salvadori, **Cu:** Gustave de Kervern, Pio Marmaï, Catherine Deneuve, **Gen film:** Dramă, Durata: 97 minute, **Premiera în România:** 26.09.2014

UNDE MERGEM în Arad

CINEMA

CINEMA CITY ATRIUM

- America, venim!, orele 17:45, 19:40, 21:50
- Avioane: Echipa de intervenţii -3D, ora 14:10
- Captiv, orele 18:50, 21:30
- Casa magicianului -3D, orele 13:10, 15:00, 16:50
- Casa magicianului, ora 16:20
- Dacă aş rămâne, orele 14:40, 17:00, 19:10
- Dansul dragostei 5: Bătălia starurilor -3D, ora 20:10
- Darul lui Jonas, ora 13:20
- Eroi de sacrificiu 3, ora 14:30
- Gardienii galaxiei -3D, ora 20:50
- Hai să fim politişti, orele 16:00, 18:10, 20:30, 22:40
- În mijlocul furtunii, orele 14:20, 16:10, 18:10, 19:50
- Kyra Kyralina, ora 14:00
- Labirintul: Evadarea, orele 13:20, 15:40, 18:00, 20:40, 22:00
- Lucy, ora 22:30
- Precum în iad, aşa şi pe pământ, orele 18:20, 20:20, 22:20
- Război în bucătărie, ora 15:20
- Sin City: Am ucis pentru ea -3D, ora 21:10
- Ţestoasele Ninja -3D, orele 14:20, 16:30, 18:40
- The Equalizer, orele 14:40, 17:20, 20:00, 22:40
- Vânătoarea de spioni, ora 17:10

CINEMA CITY GALLERIA

- America, venim!, orele 14:10, 16:20, 20:40
- Casa magicianului -3D, orele 13:00, 15:00
- Cum să evadezi de pe Pământ -3D, ora 14:00
- Dacă aş rămâne, orele 14:40, 17:00, 19:30
- Dansul dragostei 5: Bătălia starurilor -3D, orele 17:10, 20:50
- Eroi de sacrificiu 3, orele 14:20, 19:20
- Hercules -3D, ora 18:40
- În mijlocul furtunii, orele 16:50, 20:10, 21:50
- Labirintul: Evadarea, orele 13:00, 15:20, 17:40, 20:00, 22:20
- Lucy, orele 14:30, 19:00
- Război în bucătărie, ora 21:00
- Sin City: Am ucis pentru ea -3D, orele 18:30, 22:10
- Ţestoasele Ninja -3D, orele 15:50, 18:00
- The Equalizer, orele 13:40, 16:20, 19:00, 21:40
- Vânătoarea de spioni, orele 16:30, 21:50

TEATRE

TEATRUL CLASIC „IOAN SLAVICI"

- **„Revizorul"**, de N. V. Gogol. Regia – Laurian Oniga; Decorul – Doru Păcurar; Costumele – Indre Colta (sâmbătă, 27 septembrie, ora 19, sala mare)
- **„Dush(i) cu preshu"**, după „Preşul" de Ion Băieşu. Regia – Nicolae Mihai Brânzeu; Muzica – Cari Tibor; Decorul – Onisim Colta; Coregrafia – Maura Cosma; Costumele – Indre Colta (duminică, 28 septembrie, ora 19, sala mare)

TEATRUL DE MARIONETE

- „Fata babei şi fata moşneagului". Regia: Carmen Mărginean; Scenografia: Marian Sandu; Distribuţia: Adina Doba, Sorin Dorobanţu, Lenuta Dorobanţu, Cristian Bordaş (duminică, 28 septembrie, ora 11.00)

„Revizorul" revine pe scena arădeană

Spectacolul care a încheiat stagiunea 2013-2014 la Teatrul Clasic „Ioan Slavici", „Revizorul", se reia sâmbătă seara, de la ora 19. Este o punere în scenă a unui Gogol uimitor de actual. „Mă uit în jur şi ceea ce văd este doar prost gust, mitocănie, prostie, incultură, aroganţă tâmpă...", spunea regizorul Laurian Oniga, făcând comparaţie cu textul cehovian. FOTO: FAN

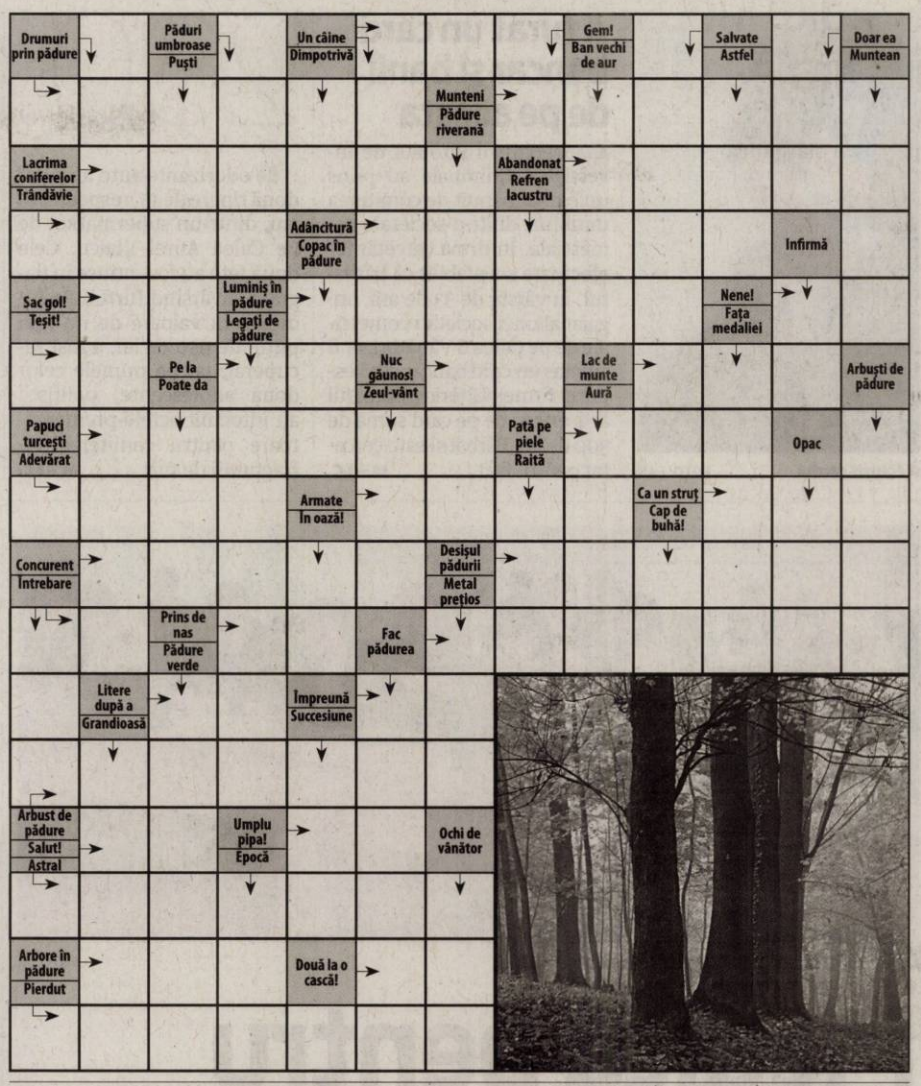

EVENIMENT

„Promenada Inimilor", a II-a ediţie (startul - duminică, 28 septembrie, ora 10.30, de pe platoul Palatului Administrativ)

FESTIVAL DE POVEŞTI

- **Vineri, 26 septembrie:** Ateliere de poveşti în şcoli (orele 10-12); Spectacol de poveşti la Teatrul de Marionete (14-16); Workshop „Povestitorul şi arta de a spune poveşti" pentru cadrele didactice la Biblioteca Judeţeană Arad (16-18); Poveşti din turn la galeriile „Turnul de apă" (20.30)

SOLUŢIA INTEGRAMEI DIN NUMĂRUL PRECEDENT

G ■ N ■ R ■ H ■ FOC ■ CALE FERATA ■ HP ■ ROTI ■ ALERGIE ■ TIC ■ NOPTI ■ AUR ■ A ■ OMAGIA ■ CRIS ■ CAMP ■ AD ■ LUD ■ O ■ CO ■ AR ■ NOR ■ IN ■ RATACITI ■ SINA ■ RISC ■ IMN ■ TOL ■ SIV ■ EC ■ BILETE ■ U ■ ATLAS ■ RV ■ IELE ■ ASPRA ■ AGA ■ ATU ■ ORATOR ■ UNIT ■ RS

AZI LA CINEMA CITY
ATRIUM

Un film în regia lui Răzvan Săvescu FOTO: FAN

„AMERICA, VENIMI"

Plecaţi tocmai din micul Târgovişte cinci actori, regizorul, un băieţel şi ursul său imens de pluş traversează oceanul pentru a susţine un spectacol la New York. Nu totul merge conform planului şi actorii hotărăsc, pentru câţiva bani în plus, să înceapă colaborarea cu un impresar local, tot român şi stabilit în SUA de ceva vreme, care le promite un turneu de amploare. Iau problemele lor sfârşit sau doar încep?

AZI LA CINEMA CITY
GALLERIA

Alergătorii Labirintului se luptă cu timpul FOTO: FAN

„LABIRINTUL: EVADAREA"

Thomas se trezeşte într-un lift care urcă încet. Când liftul se opreşte şi uşile se deschid, ajunge în mijlocul unei colonii de băieţi care îl întâmpină în Luminiş - un vast spaţiu deschis înconjurat de ziduri uriaşe de beton. Mintea lui Thomas este pustie. Nu ştie unde este şi de unde a venit; nu îşi aminteşte cine sunt părinţii lui, ce trecut a avut sau măcar cum se numeşte.

VĂ INVITĂM LA...
„Voyages, voyages"... în Cehia

ARAD. Biblioteca Judeţeană „Alexandru D. Xenopol" vă invită la o nouă călătorie imaginară în proiectul „Voyages, voyages". De această dată, în Cehia.

Dar câteva informaţii foarte utile vă oferă Lucia Bibarţ, responsabilul PR al bibliotecii: „Republica Cehă a devenit stat independent în ianuarie 1993, după separarea Cehoslovaciei. Înainte de cel de-al doilea război mondial, Cehoslovacia se număra printre cele mai industrializate zece ţări ale lumii. A fost singurul stat central european care a rămas democratic până în 1938. Capitala Cehiei, Praga, are peste 1.000 de ani şi un bogat patrimoniu arhitectural, care îmbină diferite stiluri. Relieful ţării este format în proporţie de 95% din dealuri şi munţi, fiind astfel favorabil activităţilor sportive tipice: schi, mountain biking, drumeţii. Berea cehă se bucură de renume mondial, mai ales marca «Pilsner». Una dintre mâncărurile tradiţionale este „knedlíky", un fel de găluşte preparate din cartofi şi pâine. Printre personalităţile Cehiei se numără artistul Alfons Mucha, reprezentant al curentului „Art Nouveau", compozitorii Antonin Dvořák şi Bedřich Smetana, precum şi scriitorii Franz Kafka şi Milan Kundera, dar şi maratonistul Emil Zátopek" .

Vă aşteaptă o vizită în Cehia FOTO: FAN

Dacă aţi fost convinşi să vă alăturaţi grupului, vă reamintim că vă aşteaptă aceiaşi ghizi - soţii Georgiana şi Victor Maria - care vă dau întâlnire vineri, 26 septembrie, ora 17, la Biblioteca Judeţeană.

JA-V.F.

FILME ÎN WEEKEND LA TV

SÂMBĂTĂ

- **Tată fără număr (DIGI FILM, ora 20.00);**
- **Masca lui Zorro (AXN WHITE, ora 20.05);**
- **Moby Dick (TVR 2, ora 20.10);**
- **Efecte adverse (HBO, ora 20.10);**
- **Glorie şi onoare – Cucerirea Angliei I (PRO CINEMA, ora 20.15);**
- **Riddick (PRO TV, ora 20.30);**
- **Centrul de control (PRIMA, ora 20.30);**
- **eapă în stil american (CINEMAX, ora 20.45);**
- **Triplu X 2 (AXN, ora 21.00);**
- **Willie Boy (TVR 1, ora 21.10);**
- **Samariteanul (PRO CINEMA, ora 22.00);**
- **Strania poveste a lui Benjamin Button (TCM, ora 22.00);**
- **Autostopistul (N24PLUS, ora 22.00);**
- **Grizzly Park (KANAL D, ora 22.30)**

DUMINICĂ

- **Transformers 3 (DIGI FILM, ora 20.00);**
- **Marele Gatsby (HBO, ora 20.00);**
- **Baltagul (TVR 2, ora 20.10);**
- **Glorie şi onoare – Cucerirea Angliei II (PRO CINEMA, ora 20.15);**
- **Întâlnire cu destinul (NATIONAL, ora 20.15);**
- **Mecanicul (PRO TV, ora 20.30);**
- **Căpitanul America: Primul răzbunător (ANTENA 1, ora 20.30);**
- **Diavoliţa (MGM, ora 21.00);**
- **Culoarul morţii (TV 1000, ora 21.00);**
- **Atenţie, nu ne supăraţi! (TVR 1, ora 21.10);**
- **O pasăre frumoasă (PRO CINEMA, ora 22.00);**
- **Cântând în ploaie (TCM, ora 22.00);**
- **Dredd: Ultima judecată (PRO TV, ora 22.30)**

CĂRŢI NOI ÎN LIBRĂRII

„VULPEA ALBASTRĂ" DE SJÓN (SIGURJÓN BIRGIR SIGURÐSSON)

Anul 1883, Islanda. Cu puţin timp înaintea nopţii polare, un bărbat, pastorul Baldur Skuggason, este atras ca prin farmec de o vulpe albastră în pustietatea îngheţată. Destinul său se va intersecta cu cel al botanistului Friðrik B. Friðjónsson, care se pregăteşte să înmormânteze o tânără bolnavă de sindromul Down, salvată cu ani în urmă dintr-un naufragiu. Din poveştile aparent disparate ale personajelor se întrupează un roman deopotrivă misterios şi poetic, o parabolă despre creaţie şi sacrificiu, un basm întunecat în care umorul şi lirismul se împletesc strălucit.

„EXILUL. VIAŢA ÎN FRAGMENTE" DE GINA STOICIU

Încrucişare de destine, de drumuri şi de întâmplări, părăsirea României în 1980 devine pentru Gina Stoiciu un reper al celorlalte momente ale vieţii sale: anii dinaintea exilului, azilul politic în Grecia, alegerea Canadei ca ţară de rezidenţă, adaptarea, inventarea unei noi vieţi, căderea comunismului şi întoarcerile periodice în România. Aceste etape sunt descrise şi din perspectiva altor români care au ales să emigreze, surprinzînd condiţia şi angoasele „străinului", diferenţele culturale, dificultăţile de adaptare şi de integrare profesională, dar şi bucuriile şi satisfacţiile trăite în ţara de adopţie.

A folosit cardul FOTO: FAN

A furat un card bancar şi banii de pe acesta

ARAD. Poliţiştii Biroului de Investigaţii Criminale au prins un bărbat bănuit de comiterea unui furt dintr-o societate comercială. În urma cercetărilor efectuate s-a stabilit că bărbatul, în vârstă de 33 de ani, angajat al unei societăţi comerciale de pe Calea 6 Vânători, ar fi sustras un card bancar din vestiarul firmei. Ulterior, bărbatul ar fi extras de pe card suma de 300 de lei. Bărbatul este cercetat pentru furt. **JA – I.C.**

200

de odorizante auto au furat două tinere de 15, respectiv 19 ani, dintr-un supermarket de pe Calea Aurel Vlaicu. Cele două fete au fost prinse în flagrant săvârşind furtul. Prejudiciul, în valoare de nu mai puţin de 950 de lei, a fost recuperat, iar pe numele celor două adolescente, poliţiştii au întocmit actele premergătoare pentru comiterea infracţiunii de furt. **JA – I.C.**

Vin banii pentru autostrada Arad-Timişoara

ARAD. Compania Naţională de Autostrăzi şi Drumuri Naţionale din România anunţă că a primit acceptul Uniunii Europene pentru plata facturilor aferente autostrăzii Arad-Timişoara, inclusiv centura în regim de autostradă a municipiului. Autoritatea de Management pentru Programul Operaţional Sectorial „Transport" 2007-2013 a emis declaraţia de cheltuieli în valoare de aproape 1,5 miliarde de lei. Aceşti bani au fost plătiţi de statul român pentru construcţia autostrăzii Arad-Timişoara, inclusiv a variantei de ocolire a municipiului, pentru varianta de ocolire a municipiului Constanţa şi pentru construcţia autostrăzii Cernavodă-Constanţa. Practic, prin această declaraţie de cheltuieli, Uniunea Europeană acceptă recepţia lucrărilor la obiectivele mai sus menţionate şi trimite fondurile în bugetul statului. **JA-A.G.**

Vin banii FOTO: A.G.

Consilierii trebuie să aprobe prelungirea contractului FOTO: JA

Piedică pentru apa ungurilor

Compania care ar trebui să se ocupe de exportul apei din Arad către unguri cere mai mult timp din cauza birocraţiei.

ARAD. Contractul trebuia să fie finalizat până în luna iunie a anului 2015. Dar problemele birocratice au făcut ca Aqua Trans Mureş să ceară prelungirea acestui termen până în data de 30 iunie 2016. „Aqua Trans Mureş S.A. solicită prelungirea termenului realizării Contractului de concesiune de la data de 30.06.2015 la data de 30.06.2016 datorită faptului că nici până în prezent nu s-a emis Acordul interguvernamental, cu toate că s-au depus toate documentele şi s-au întreprins toate demersurile în acest sens", se arată într-un proiect de hotărâre care va ajunge pe masa consilierilor judeţeni.

Problemă cu guvernele

Practic, cele două judeţe, respectiv Arad şi Bekes, s-au înţeles asupra tuturor aspectelor, însă guvernele României şi Ungariei bat pasul pe loc şi nu îşi fac timp să semneze un acord interguvernamental. Iar acest acord este imperios necesar pentru continuarea demersurilor pentru exportul apei. În ceea ce priveşte forajele şi exportul, autorităţile judeţene au spus că nu se pune problema ca exportul de apă potabilă să afecteze consumatorii din Arad. Aradul foloseşte în acest moment 30 la sută din disponibilul de apă potabilă din judeţ, urmând ca 30 la sută să fie furnizată în Ungaria, iar judeţului Arad să-i rămână o rezervă de 40 la sută. **JA-A.G.**

Întârziere de doi ani

Iniţial, conducta de 30 de kilometri care urma să transporte apa trebuia finalizată până în anul 2012, după care era programat să înceapă exportul efectiv. Am ajuns în anul 2014, dar guvernele celor două ţări nu s-au pus încă de acord asupra birocraţiei.

Poliţiştii, cu ochii pe treceri

Au stat la trecerile de pietoni şi au acţionat. Şoferii care nu au acordat prioritate de trecere pietonilor au primit amenzi.

ARAD. Cu ochii pe şoferii care nu acordă prioritate de trecere pietonilor pe „zebră". Poliţiştii Biroului şi Serviciului Rutier Arad au organizat ieri o acţiune rutieră la trecerile de pietoni de pe principalele artere ale municipiului. Amenzile - pentru şoferii care nu acordă prioritate - nu au întârziat să apară. Au fost aplicate, în total, în două ore de acţiune (de la 12.30 la 14.30), aproximativ 100 de sancţiuni. Majoritatea amenzilor au fost date pentru neacordarea de prioritate la trecerile de pietoni, însă au fost amendaţi şi conducătorii auto sau pasagerii care nu au folosit centurile de siguranţă. Şapte permise auto au fost reţinute pentru că şoferii nu au acordat prioritate pietonilor la trecerile. La acţiune au participat şi inspectorii Registrului Auto Român (RAR) care au verificat starea tehnică a autovehiculelor oprite în trafic. Şase certificate de înmatriculare au fost reţinute din cauza defecţiunilor tehnice foarte grave descoperite. Reprezentanţii Inspectoratului de Poliţie Judeţean Arad au precizat că astfel de acţiuni vor avea loc şi în lunile care urmează. **JA – I.C.**

I-au urmărit pe şoferi în trafic FOTO: JA

Beţi sau fără permise la volan

ARAD. Poliţiştii rutieri au depistat în trafic mai multe persoane care au săvârşit infracţiuni la regimul circulaţiei rutiere. Astfel, pe raza localităţii Avram Iancu, poliţiştii au descoperit un bărbat de 28 de ani care conducea un autoturism de teren fără a deţine permis de conducere pentru nici o categorie de vehicule. În urma verificărilor efectuate s-a constatat că numerele de înmatriculare provizorii aveau valabilitatea expirată. Pe strada Mihail Kogălniceanu a fost depistat un bărbat în vârstă de 27 de ani în timp ce a condus un moped fără a poseda permis de conducere. Totodată, poliţiştii au depistat în trafic un bărbat de 38 de ani care a condus un autoturism pe raza oraşului Chişineu Criş, iar, în urma testării cu aparatul alcooltest, a rezultat o valoare de 1,27 mg/l alcool pur în aerul expirat. **JA – I.C.**

Testat cu etilotestul FOTO: FAN

A spart mai multe maşini

ARAD. Un tânăr în vârstă de 22 de ani a fost reţinut de poliţiştii Biroului de Investigaţii Criminale, fiind bănuit că a comis mai multe furturi din autoturisme.

Potrivit IPJ Arad, din cercetările efectuate s-a stabilit că, în perioada martie - septembrie, tânărul ar fi sustras, prin forţarea geamului şi prin deschiderea uşilor lăsate neasigurate, mai multe bunuri - sistem GPS, robot de pornire auto, îmbrăcăminte -, şi bani din cinci autoturisme parcate pe raza municipiului, cauzând un prejudiciu total de aproximativ 6.000 de lei. Tânărul a fost reţinut pe bază de ordonanţă şi urmează să fie prezentat magistraţilor Judecătoriei Arad cu propunere de arestare preventivă pentru furt calificat. **JA – I.C.**

A fost prins FOTO: FAN

s.c. OK TEHNIC CONSULT s.r.l.
s.c. ORIGINAL TEHNIC SRL s.r.l
Prestează următoarele servicii:
- Operator RSVTI;
- Verificare supape de siguranţă pe stand mobil;
- Încercare la presiune hidraulică la rece;
- Cursuri de formare profesională în meseria de Stivuitorist;
- Stagiu de instruire periodica pentru stivuitoristi;
- Întocmire documentaţii de mediu/ raportari SIM.
0723 842 867; 0722 437 525; www.okt.ro
(499705)

Din seria „Povestea clădirilor abandonate ale Aradului"

Va renaşte cinematograful Grădişte?

Au fost scoase la licitaţie lucrările de reabilitare a unei clăriri abandonate de peste 20 de ani: cinematograful Grădişte.

ARAD. Încă o clădire abandonată de aproape 20 de ani. O clădire frumoasă, care face parte din istoria arhitecturală a Aradului, dar pe care nimeni nu a mai vrut-o. Pe care s-a pus lacătul şi a fost dată uitării. Dar care nu avea cum să treacă neobservată pentru că e o clădire mare, frumoasă, situată în centrul cartierului, pe Petru Rareş şi cu potenţial. Dar fără finanţare.

Este vorba, însă, de o clădire care are şanse să revină la viaţă, dacă planurile de acum se vor pune, cu adevărat, în practică. De această dată este vorba de o clădire din cartierul Grădişte şi de o reabilitare scoasă la licitaţie. Mai exact, cel puţin pe hârtie, se reabilitează cinematograful din Grădişte. Aceasta este intenţia autorităţilor locale care au scos la licitaţie contractul de achiziţii publice pe acest subiect. Firma care va câştiga contractul ar urma să treacă la reabilitarea clădirii Cinema Grădişte conform proiectului tehnic existent.

Dar cât este dispus executivul local să plătească pe această lucrare? Conform caietului de sarcini valoarea estimată a lucrărilor este de 2.138.452 lei, din care 1.946.070 reprezintă lucrările efective iar 192.382 lei ar putea fi cheltuiţi la capitolul „diverse şi neprevăzute". Desigur, Primăria Arad va merge şi la această licitaţie pe acelaşi principiu: va alege firma care va oferi pentru reabilitare preţul cel mai scăzut. Până în 7 octombrie firmele care vor să reabiliteze acest cinematograf devenit (doar) istorie pot depune ofertele.

Până în 1989

Revenirea la viaţa a clădirii impunătoare de pe Patru Rareş s-a decis anul trecut, prin vară, iar în octombrie 2013 aleşii au fost chemaţi să aprobe proiectul tehnic pentru scoaterea din mizerie a clădirii în care a funcţionat Cinematograful Grădişte. Care este istoria acestei clădiri abandonate? Vechea clădire a fost construită între anii 1920-1930 şi a funcţionat până în anul 1989 ca şi cinematograf. Cu câţiva ani în urmă, Primăria Arad a preluat, în baza prevederilor legii, imobilele fostelor cinematografe din oraş, cu obligaţia legală de a le repune în stare de funcţionare, astfel încât să poată deservi unor activităţi social-cultural-educative.

Planurile făcute în 2013 vorbeau de o reabilitare a întregului ansamblu cinematografic, care este format din clădirea cinematografului şi ecranul de proiecţie pentru grădina de vară, precum şi o anexă gospodărească. Totul este acum într-o stare deplorabilă. În urma expertizei tehnice a reieşit că planşeul din lemn şi pereţii de la etaj sunt deteriorăţi în proporţie de 100%, iar betonul nu asigură rezistenţa necesară.

Cu proiectul votat

Administraţia a venit în toamna lui 2013 în faţa aleşilor cu două variante de reabilitare a clădirii şi amenajare a zonei din jurul cinematografului, dintre care una preferată: varianta mai ieftină a lucrărilor, dar care totuşi cuprinde toate intervenţiile necesare aducerii imobilului la un nivel la care se respectă prevederile legale în domeniu.

Ca atare, lucrările pentru care ar urma să se bată acum la licitaţie firmele prevăd consolidarea imobilului prin refacerea etajului parţial, a planşeului peste parter, recompartimentarea, refacerea finisajele interioare şi exterioare, schimbarea tâmplăriei interioare şi exterioare. „Se propune consolidarea conform variantei minimale stabilită prin expertiza tehnică, care constă din consolidarea parţială a etajului şi reabilitarea totală a acestuia, alături de consolidarea şi refacerea elementelor de rezistenţă verticale şi orizontale, refacerea şarpantei şi a învelitorii, refacerea finisajelor interioare şi exterioare, refacerea instalaţiei electrice, termice şi sanitare", se prevede în hotărârea votată de aleşi.

ADRIANA BARBU
adriana.barbu@russmedia.ro

Înapoi la proiecţii?

Care ar trebui să fie finalul tuturor acestor demersuri? O sală de cinematograf cu o capacitate de 120 de locuri care va fi dotată cu o scenă demontabilă, cu o curte cu platforme pavate, scaune pentru grădina de vară, trotuare şi o zonă verde. Când ar urma să se întâmple toate acestea? Peste un an de la semnarea contractului de lucrări.

Sport

„Peste patru etape putem vorbi, sau, din contră, vedem unde ajungem”

Roland Nagy, antrenor UTA

5

cursuri de iniţiere în tirul cu arcul sunt programate cu ocazia Zilei Sportului pentru Toţi, acţiune organizată de FitNext Arad, DJTS Arad şi federaţia de specialitate. Cursurile gratuite, cu maxim 15 participanţi pe serie, vor avea loc în 4 octombrie, între orele 11-15, la Vladimirescu. Înscrierile se fac la adresa: fitnext@yahoo.ro.

Luptătorii de la Astra ţintesc din nou victoria

ARAD. Sâmbătă, la Arad, în sala de sport a liceului „Sabin Drăgoi”, de la ora 9,30, va avea loc ultima etapă a CN de lupte pe echipe, pentru juniori. Elevii antrenaţi de Spiridon Stanciu ţintesc, din nou, victoria, după ce au triumfat în primele două runde. Adversara principală a Astrei va fi Steaua, dar - oricum - echipa este calificată la turneul final, care va avea loc peste o lună chiar în oraşul nostru.

JA – L.S.

Vor să rămână neînvinşi

MOTRU. Jucătorii de la Naţional Sebiş îşi propun să rămână neînvinşi şi după etapa a 5-a din cadrul seriei a IV-a a eşalonului trei.

Trupa pregătită de Adi Abrudean joacă vineri (ora 17) la Motru, pe un teren unde îşi propune să obţină punct(e), mai ales că „alb-albaştrii” au moralul bun după remiza din derby-ul cu UTA. În cazul unei victorii, Sebişul ar profita de faptul că Becicherecu Mic stă în această etapă şi ar face saltul pe primul loc al clasamentului.

O altă reprezentantă a judeţului nostru în Liga a III-a, CS Ineu, speră să spargă gheaţa şi să obţină cea dintâi victorie stagională, situaţie în care ar scăpa de ultimul loc. Situaţia nu este deloc roză la Ineu în acest an, iar salvarea de la retrogradare cu greu va putea fi evitată.

În Ţara Zărandului soseşte sâmbătă, ora 17, ACSVM Craiova, echipă aflată şi ea în coada ierarhiei. **JA-D.S.**

UTA vroia campionat cu „prelungiri”

Roland Nagy crede că echipa sa era avantajată în lupta pentru promovare dacă se juca şi play-off.

ARAD. UTA vine după remiza norocoasă de la Sebiş, aşteptând acum pe ACSO Filiaşi (sâmbătă, ora 17, teren Motorul), o echipă nou promovară, care nu spune multe, însă îl are antrenor pe Gheorghe Ciurea, fost fotbalist de calitate al Universităţii Craiova.

Aproape sigur, Ousmane Gueye (în centrul imaginii) va fi, din nou, „gura de foc” a utiştilor FOTO: FAN

Jucăuşi şi iuţi

De la bun început, antrenorul Roland Nagy a spus că UTA va avea un joc dificil, însă el trebuie câştigat, căci va conta enorm în economia clasamentului. „Echipa din Filiaşi a bătut 3-0 pe Giarmata şi a pierdut 2-1, la Lugoj, în prelungiri. Am informaţii că oltenii sunt jucăuşi, iuţi, tehnici, iar antrenor este un fost fotbalist împotriva căruia am jucat. Au o posesie bună, dinamică, îi respectăm, nu ne va fi uşor, dar punctele trebuie să rămână la Arad, căci vor conta enorm în clasament. Ne pare rău că nu se joacă play-off, căci noi ne-am pregătit foarte bine, pentru 34-40 de jocuri. Din punctul meu de vedere, era mai bine dacă se juca, aşa sunt foarte puţine meciuri. Ne conformăm, nu avem ce face” - a spus Nagy.

Ofiţer de presă nou

Începând din această săptămână, cei de la UTA şi-au „tras” şi un ofiţer de presă, în persoana lui Claudiu Drăgan. „Sunt bucuros, mândru şi onorat. UTA obligă şi ne obligă, iar eu, ca şi până acum, voi face totul în mod profesionist şi perfecţionist” - au fost primele cuvinte ale „ledului” după instalare, la prima întâlnire cu presa.

Patru etape „de foc”

Tehnicianul UTA-ei a spus că urmează patru etape importante, se va trage linie şi apoi se vor şti mai multe. „Ne trebuie trei puncte cu Filiaşi, apoi mergem la Giarmata. Vin două jocuri acasă (n.n. - cu Minerul Mehedinţi şi Vulturii Lugoj), după care tragem linie, putem vorbi, sau, din contră, vedem unde ajungem” - a completat Nagy.

UTA nu va putea folosi trei oameni importanţi: Varga şi Copil - accidentaţi, Hlistei - suspendat. **JA-L.S.**

Salvează semicercul arădean

NĂDLAC. Bate vântul pe semicercul arădean, nicio echipă din municipiu nefiind prezentă în campionatele naţionale de seniori sau juniori organizate sub egida FR Handbal, deşi „bătaia pumnului în piept” este la ordinea zilei printre oamenii de handbal din Arad. Ruşinea este estompată dinspre Nădlac, unde un grup de oameni inimoşi, în frunte cu prof. Helmuth Bernhrdt, au reuşit să înscrie Victoria din localitate în CN al junioarelor III. Nădlăcanele fac parte din Grupa H, urmând să înfrunte echipe din judeţul Timiş: Şc. Gen. nr. 7, LPS Banatul (ambele Timişoara), CS Peciu Nou, Unirea Sânnicolau Mare şi HC Jimbolia. „Obiectivul nostru este calificarea la turneul semifinal”, spune prof. Helmuth Bernhrdt, care pregăteşte şi alte generaţii de handbaliste.

Razele de speranţă ale handbalului arădean vin de la Nădlac FOTO: FAN

Primul turneu al sezonului are loc în week-end, la Nădlac, iar în prima rundă (vineri, ora 9) Victoria Nădlac se va duela cu HC Jimbolia. **JA-D.L.**

„Gaură” de 80 000 euro!

ARAD. S-a făcut lumină în cazul „găurii” lăsate de tandemul Dorel Cura - Adina Forton la AJF Arad. Conform tabelului preliminar al creanţelor debitorului Asociaţia Judeţeană de Fotbal Arad depus la Tribunal prin Casa de Insolvenţă RAVA, cuantumul datoriei se ridică la suma de 363.164 lei, din care 264.506 lei reprezintă datoria către Administraţia Judeţeană a Finanţelor. Altfel spus, cei aproximativ 80 000 euro lipsă din gestiunea AJF Arad la finalul mandatului Cura provin din declaraţiile retroactive (!?) date de contabila Forton cu privire la sumele încasate de la cluburi pentru plata arbitrajelor (impozite, CAS-uri) în ultimii ani, plus dobânzile şi penalităţile aferente.

Managementul fostului preşedinte Dorel Cura a dus AJF Arad în insolvenţă, iar singura cale de recuperare (parţială) a prejudiciului este acţionarea în instanţă a celor care au avut drept de semnătură, dar şi a celor care, anual, au girat bilanţul prin Comisia de Cenzori. De acest aspect se va ocupa administratorul judiciar al AJF Arad, care a primit girul reprezentanţilor afiliaţilor de a intenta proces. **JA-D.S.**

Dorel Cura FOTO: JA

S-au împiedicat de poloneze

LISABONA. Naţionala de tenis de masă a României, cu arădeanca Daniela Dodean pe post de excursionistă (fiind încă în refacere, nu a jucat niciun meci), are evoluţii contradictorii la Campionatele Europene din Portugalia: 3-0 cu Spania şi 0-3 cu Polonia.

Triplă medaliată cu argint la ultimele ediţii, reprezentativa feminină rămâne „în cărţi” pentru o medalie, un succes cu echipa gazdă fiind echivalent cu depăşirea grupelor, de pe poziţia secundă. În meciul cu Spania, punctele au fost aduse de Szocs, Poştoacă şi Samara, aceleaşi jucătoare pierzând cu polonezele, inclusiv cu deja celebra jucătoare fără antrebraţul drept, Natalia Partyka, care a învins-o pe marea speranţă, Bernadette Szocs. **JA-D.L.**

Luis Enrique s-a speriat de Malaga

FOTBAL. Antrenorul echipei FC Barcelona, Luis Enrique, a declarat că pentru formația sa meciul de miercuri cu Malaga, terminat la egalitate, scor 0-0, a fost cel mai dificil din actuala ediție a campionatului Spaniei. „A fost cel mai dificil meci al nostru, din cauza prestației bune a adversarilor. Noi nu am avut precizie la finalizare. Am avut probleme per total, dar Malaga a jucat bine, impunând un nivel foarte ridicat de intensitate. Consider că rezultatul este corect", a spus tehnicianul. FC Barcelona a terminat la egalitate, miercuri, în deplasare, scor 0-0, cu echipa Malaga.

SURSA: MEDIAFAX

Greu și pentru Messi (stânga) FOTO: EPA

Răzvan Ochiroși FOTO: EPA

Pe tușă după ce a înjurat arbitru

FOTBAL. Fotbalistul echipei CS Guijuelo Răzvan Ochiroșii a fost suspendat cinci etape, după ce a fost eliminat și l-a înjurat pe un arbitru asistent la un meci cu Oviedo, pierdut cu scorul de 0-4, în etapa a cincea a ligii a III-a din Spania. Ochiroșii, titular în partida cu Oviedo, disputată duminică, a primit un prim cartonaș galben în minutul 30 și pe al doilea în minutul 62, fiind eliminat. Potrivit tribunasalamanca.com, centralul partidei a notat în raportul său că Ochiroșii, în timp ce părăsea terenul, s-a îndreptat spre unul dintre arbitrii asistenți și l-a înjurat.

SURSA: MEDIAFAX

Corupţie în fotbalul spaniol

Jucători şi oficiali ai echipelor Levante şi Zaragoza au fost citaţi în ancheta departamentului anticorupţie.

FOTBAL. Meciul Levante-Zaragoza, disputat în mai 2011, anchetat de departamentul anticorupție din Spania!

După scandalurile din Italia legate de meciurile trucate din 2006 și 2011/2012, acum și în Spania sunt aceleași probleme. Peste 20 de jucători și oficiali au fost citați de Departamentul Anticorupție și de Luptă împotriva Crimei Organizate din Spania pentru a depune mărturie în legătură cu meciul Levante - Real Zaragoza, disputat la 21 mai 2011, în ultima etapă a campionatului Spaniei, ediția 2010/2011, informează As. Meciul respectiv a fost câștigat de oaspeți cu scorul de 2-1 și Real Zaragoza s-a salvat atunci de la retrogradare.

Oficialii și jucătorii vor depune mărturie în data de 3 octombrie. Toate persoanele au fost citate pentru presupusa trucare a meciului, după ce înaintea și în timpul partidei s-au înregistrat anomalii la pariuri. Ancheta a fost deschisă ca urmare a unei plângeri depuse la poliție de președintele ligii spaniole, Javier Tebas. AS anunță că în noiembrie se va adopta un nou Cod Penal, iar pedepsele pentru astfel de infracțiuni sunt mult mai severe.

Conform Marca, la partida din mai 2011 la Levante, echipă antrenată atunci de Pedro Rostoll, au fost titulari Munúa, Javi Venta, Roda, Ballesteros, Cerra, Pallardó, Torres, Montero, Muñoz, Rubén și Stuani. Rezerve au fost Reina, Robusté, Jordá, Iborra, Juanfran, Caicedo și Wellington Silva. Pedro Rostoll era el entrenador. Echipa Real Zaragoza, antrenată atunci de Javier Aguirre, a început jocul cu Leo Franco, Diogo, Da Silva, Jarosik, Paredes, Ponzio, Lafita, Ander Herrera, Gabi, Boutahar și Uche. Rezerve au fost Doblas, Jorge López, Lanzaro, Bertolo, Pinter, Obradovic și Braulio.

SURSA: MEDIAFAX

Levante și Zaragoza au jucat un meci anchetat de departamentul anticorupție din Spania FOTO: EPA

Alte jocuri suspecte

Conform presei din Peninsula iberică alte meciuri suspectate din liga a doua sunt:

Gijon - Tenerife
Lugo - Mirandes
Constance - Hospitalet
Atletico Baleares - Sant Andreu

GARSONIERE

• **Vând garsonieră** pe Patriei cf. I, mobilată. Telefon 0730.196.546. 691437

• **Vând garsonieră** Vlaicu, Ursului, Bl. 2, etaj IV, amenajată, nemobilată, suprafață 36 mp, cu baie cu duș, prețul 11.000 Euro,negociabil, 0741.158.777. 683670

• **Vând garsonieră,** confort 1, parter, ultracentral. Telefon 0257/255031. 679149

• **Vând garsonieră,** etaj 4, mobilată, 36 mp, Corneliu Coposu, ☎0734.874.524. 682236

AP.1 CAMERĂ

• **Cumpar apartament** 1- 2 camere plata imediat, 0752113316, 0722273759 685195

• **Vând apartament** cu o cameră, baie, etc., 76 mp, la casă, central recent recondiționat, 23.000 Euro, negociabil. Telefon 0752.425.210. 683660

• **Vând apartament** 1 cameră, mobilat, zona gării, bloc cărămidă, loc liniștit, spațiu verde, preț negociabil, 20.800 Euro. Telefon 0741.015.790. 691411

AP.2 CAMERE-ARAD

• **Cumpăr apartament 1- 2 camere. Plata pe loc!!! 0744.849.390.** 266166

• **Cumpăr apartament** 1- 2- 3 camere, plata cash. Telefon 0746.055.126, 0724.512.512. 667103

• **De vânzare** apartament nou, 2 camere, Alfa, bloc din cărămidă, izolat termic. Are centrală pe gaz, geamuri termopan, 0736.644.345. 691429

• **Vând apartament** două camere, et. I și unu la parter o cameră și toaletă, 0743.141.713, centru. 653524

• **Vând apartament** 2 camere etaj 4/4, B-dul Revoluției nr. 31. Informații 0720.502.455. 660660

• **Vând apartament** 2 camere ARED, mobilat, utilat, contorizat, ☎0740.122.288. 666578

• **Vând apartament** 2 camere, decomandat, parter, situat lângă Piața Mihai Viteazul. Tel. 0741.520.611. 678554

• **Vând apartament** 2 camere bloc, centru, modern, nemobilat. Tel. 0257/212560. 682233

• **Vând apartament** 2 camere, Mioriței, parter, termotecă, 28.500 Euro. Tel. ☎0753.352.435. 682981

• **Vând apartament** 2 camere, 90 mp, Voinicilor, C2, et.III, mobilat, amenajat, prețul 41.000 Euro, negociabil, 0741.158.777. 683645

• **Vând apartament** 2 camere, central, nedecomandat, neamenajat, etaj 1, bloc 3 nivele, suprafața 53mp. Preț 33.000 Eur/negociabil. Tel.0770.279.736, 0744.492.785, după ora 19. 686395

• **Vând apartament** 2 camere parter, Micălaca, vizavi de Parcul Orizont, amenajat, 0744.857.298. 684953

AP.2 CAMERE-JUDEȚUL ARAD

• **Vând apartament** 2 camere în Ineu. Preț convenabil. Tel. 0749.922.401. 679133

• **Vând apartament** 2 camere, Sebiș, Bd. Victoriei, etaj 2, decomandat, suprafața 66 mp, preț negociabil. Tel. 0755.296.119. 682299

AP.3 CAMERE-ARAD

• **Cumpar apartament** 3 camere, plata imediat 0742791651, 0722273759 685218

• **Vând (schimb)** apartament 3 camere central cu apartament 1 cameră, str. Horia nr. 10, Bl. H4, sc. F, et. II, ap. 5, după ora 16,00. 679161

• **Vând apartament** Samantha urcător, 91 mp, mobilat, 3 camere, ☎0744.877.027. 660533

• **Vând apartament** 3 camere decomandate, etaj 1, aproape de P-ța M. Viteazul, zonă liniștită. Preț: 48.000 Euro ușor negociabil. Tel.0771.543.837. 669354

• **Vând apartament** 3 camere central, str. Simion Balint, decomandat, 88 mp, et. 4, 29.500 Euro, 0752.510.776. 683135

• **Vând apartament** 3 camere, parter înalt, amenajat, termotecă, decomandat, Mioriță, prețul 42.000 Euro, negociabil,0741.158.777. 683666

• **Vând apartament** 3 camere, decomandat, B-dul Revoluției între CEC și Bancpost amenajat, 2 balcoane, etaj 7/8, lift renovat, posibilitate centrală gaz, 47.000 Euro, negociabil. Telefon 0723.285.988. 691427

• **Vând 3** camere decomandate, termotecă, termopan, uși, parchet, lângă Euromedica, ☎0725.512.999. 683589

AP.4 CAMERE-ARAD

• **Vând apartament** 4 camere, etaj 1, decomandat, zona Vlaicu, ☎0723.935.656. 671425

APARTAMENT LA CASĂ

• **Vând apartament** la casă 1 cameră, bucătărie, baie, gaz, termotecă, ultracentral. Tel. 0751.965.847. 682219

• **Vând apartament** la casă, 2 camere, dependințe, 115 mp, curte, garaj, Romanilor. Informații: 0257/285214. 682265

• **Vând apartament** ultracentral la casă, S= 92 mp, 2 camere mari, bucătărie, baie, cămară, boxă, fără îmbunătățiri. Telefon 0745.315.895. 685145

• **Vând apartament** ultracentral în casă, S= 52 mp, 1 cameră mare, sufragerie cu bucătărie, baie, boxă, totul nou, gaz, termotecă nouă, izolat exterior. Telefon ☎0745.315.895. 685148

• **Vând apartament** ultracentral la casă, S= 48 mp, 1 cameră mare, mansardabilă, bucătărie, cameră, baie, boxă (la parter), pretabil birou, fără îmbunătățiri. Telefon 0745.315.895. 685149

• **Vând apartament** ultracentral, la casă, 180 mp, amenajat, 80.000 Eur. Tel. 0756.245.548. 685259

CASE-ARAD

• **Vând casă** Aradul Nou, 1440 mp, toate utilitățile, locuibilă, 0257/287033, 0732.108.116. 658435

• **Vând casă** cu teren 817 mp în Cartier Sânicolaul Mic, str. T.Păcățeanu, 25.000 Euro. Tel. 0743.108.047, 0357/425717. 679175

• **Vând casă** mare în Sânnicolau Mic (Arad), str. Steagului, vizavi de grădiniță, 5 camere, dependințe, intrări din 2 străzi. Tel.0733.883.460. 667092

• **Vând casă** mare, Micălaca, str. Fluierului 2, 95.000 Euro, 0722.782.353. 682311

• **Vând casă** recent renovată, cu grădină mare în Grădiște, str. Orion nr. 30. Informații: telefon 0740.512.942. 647288

• **Vând casă** tip vilă în Gai arhitectură deosebită. Telefon 0744.171.778. 670399

• **Vând casă** ultracentral (8 camere, 5 bucătării, 4 băi, wc, coridor, antreu, terasă 7/3, pivniță 100 mp), S.ter= 489 mp (5 apartamente- un singur proprietar). Telefon 0745.315.895. 685029

• **Vând casă** veche str. Cedrului, suprafața 650 mp, 35.000 Euro, negociabil. Telefon 0744.784.910. 633661

• **Vând casă** 4 camere, Aradul Nou, 1.440 mp teren, 120 mp constr., termotecă, pivniță, 59.000 Euro, 0744.849.390. 682755

• **Vând casă,** central, 3 vecini în curte, 36.000 Eur, 0756.245.548. 685303

• **Vând casă,** grădină mare, curte, utilități, Pionierilor nr.18, Alfa, 0753.070.188. 682303

CASE-JUDEȚUL ARAD

• **Vând (schimb)** casă, 4 camere, 2 băi, etc., 1.100 mp, Curtici, central, 39.000 Euro. Telefon 0752.425.210. 683661

• **Vând casă** complexă, utilități, grădină mare, Moroda- Arad. Tel. 0723.309.668. 680797

• **Vând casă** cu anexe în comuna Mișca, central, 3.000 mp, 14.000 Eur. Tel. 0745.484.710. 648400

• **Vând casă** în Șimand. Telefon 0744.160.042, 0788.385.219. 660840

• **Vând casă** în Călugăreni nr.59. Preț 25.000 Eur. Tel. 0731.189.396. 682189

• **Vând casă** în comuna Dorobanți nr.469, 25.000 Eur/negociabil. Tel.0748.075.399. 669356

• **Vând casă** 5 camere, anexe, gaz, apă-canal, Chișineu- Criș. Telefon ☎0733.673.675. 633664

• **Vând ieftin** casă loc. Buhani 56- Dezna, ocupabilă imediat, suprafața totală 880 mp, la șosea, 0770.708.355. 672683

• **Vând sau** schimb cu apartament 1- 2 camere în Arad casă mare cu utilități+ 2.900 mp teren la 27 km de Arad în Olari situată vizavi de fabrica de încălțăminte. Telefon 0758.399.375. 684970

• **Vând 2** case într- o curte, locuibile, și în 2 rate, Bodrogul Nou, ☎0756.127.392. 654806

• **Vând casă** (fost sediu Finanțe Lipova) parter+etaj, prețul 70.000 Euro, negociabil, 0741.158.777. 691454

CASE-ALTE JUDEȚE

• **Vând casă,** Dombegyhaza, 2 camere, baie, bucătărie, gresie, faianță, centrală lemne, mobilată, 1.600 mp, 13.000 Eur/negociabil, ☎0745.508.102. 644755

CASE DE VACANȚĂ-ALTE JUDEȚE

• **Teren- BATTONYA intravilan** 1.500- mp pretabil casa- livada, utilitati, 0722257409. 678069

• **Teren- BATTONYA intravilan** 1.500- mp pretabil casa- livada, utilitati, 0722257409. 682210

VILE-JUDEȚUL ARAD

• **Vând vilă** deosebită cu grădină cu vie și pomi fructiferi, în Ghioroc. Preț negociabil la vedere. Informații: tel. 0740.512.942. 647289

SPAȚII COM-ARAD

• **Cedez (vând)** stand Expo Market Jackson. Telefon 0756.321.260. 691482

• **Ocazie!!!Vand hala** demontabila, 85mp, 6000euro,0744568885 683613

• **Teren 25.000- mp,** Zona- Industrială PECICA- TURNU, front- stradal- dublu, 0722- 257409. 678067

• **Teren 25.000- mp,** Zona- Industrială PECICA- TURNU, front- stradal- dublu, 0722- 257409. 682211

TERENURI LOCAL

• **Cumpar teren** arabil Arad si imprejurimi 0742781651, 0722273759 685222

• **Loc de** casă Vladimirescu, toate utilitățile, proprietar, acte în regulă, 0743.502.222. 670405

• **Vând loc** casă, str. Oituz, 1.000 mp. Tel. 0744.350.815. 683600

• **Vând loc** pentru casă 550- 600 mp în centru Vladimirescu, la șoseaua principală (Progresului). Tel. 0740.044.100. 670383

TERENURI JUDEȚ

• **Vând fânațe** 18 ha compact la Cuvin, preț 3.000 Euro, negociabil, 0741.158.777. 691453

• **Vând teren** agricol Cicir 1 ha, prețul 3.500 Euro/ ha, negociabil, 0741.158.777. 691452

• **Vând teren** arabil bun pentru fermă de animale, în Pilu, 7.000 Eur/ha, ☎0731.189.396. 682185

• **Vând urgent** sub prețul pieței grădină în Cuvin, 0723.791.460. 690865

IMOBILE CHIRII

• **Închiriez apartament** 2 camere, Grădiște, 100 Euro. Telefon 0770.849.646. 647278

• **Închiriez apartament** 2 camere, ARED, utilat, contorizat, mobilat, ☎0740.122.288. 666571

• **Închiriez apartament** 3 camere, Piața M.Viteazul mobilat, utilat, 230 Euro. Telefon 0744.477.133. 670395

• **Închiriez apartament** două camere mobilat, Lebăda, preț negociabil. Tel. ☎0744.491.691. 679163

• **Închiriez apartament** 2 camere, decomandat, Fortuna, utilat, 200 Euro, 0723.600.510. 680789

• **Închiriez apartament** 1 cameră, termen lung, zona Boul Roșu. Telefon ☎0357/ 800385. 680799

• **Închiriez apartament** 2 camere mobilat, utilat, fără copii, Grădiște. Telefon 0747.819.615. 680810

• **Închiriez apartament** ultracentral, două camere, decomandat, utilat (TV, climă, mașină de spălat, net, frigider, etc.) și mobilat (situat pe str. T. Vladimirescu aproape de Lac). Preț negociabil. Tel. 0723.411.021. 683583

• **Închiriez apartament** 3 camere, decomandat, mobilat, electrocasnice, etaj II- 100 mp, 3 balcoane, termen lung, zona malul Mureșului, prețul 250 Euro+ 250 Euro garanție, ocupabil imediat. Telefon 0741.158.777. 684243

• **Închiriez apartament** Aurel Vlaicu, zona Fortuna, 100 Euro lunar. Telefon 0749.490.954, 0770.221.705. 684949

• **Închiriez apartament** 2 camere, pe termen lung, mobilat, contorizat, utilat, C.A. Vlaicu, zona Fortuna. Telefon ☎0766.252.211. 685152

• **Închiriez apartament** 1 cameră mobilat și utilat, Podgoria. Telefon 0735.627.678. 685160

• **Închiriez apartament** 2 camere mobilat și utilat, Podgoria. Tel. 0752.825.299. 685219

• **Închiriez apartament** cu 1 cameră în Micălaca, zona 500. Telefon 0743.142.256 sau 0744.507.314. 690867

• **Închiriez apartament** 2 camere decomandat, contorizat, mobilat, utilat, Piața Spitalului, 0745.534.927, 0257/230993. 690926

• **Închiriez apartament** 1 cameră, zonă centrală, încălzire cu gaz, mobilat (sau semimobilat), termen lung, preț 150 Euro. Telefon 0770.796.198. 691398

• **Închiriez apartament** 2 camere, Aradul Nou, Al. Muncii, 0741.196.555. 691407

• **Închiriez garsonieră,** central, zona Lacului, mobilată, plus toate dotările. Tel. 0744.244.575, 0729.905.504. 683639

• **Închiriez casă** cu etaj (310 mp), zonă centrală. Ideal sediu firmă. Tel: 0722.293738. 10926777

• **Închiriez garsonieră** mobilat frumos, gaz, satelit, mașină spălat, frigider, 0751.382.017. 683667

• **Închiriez garsonieră** pe Patriei lângă Teba, etaj I, mobilată, 0730.196.546. 684933

• **Închiriez garsonieră,** central, mobilată, utilată, 150 Eur. Tel. 0756.245.548. 685228

• **Închiriez urgent** apartament complet mobilat - utilat, zona UTA- ARED. Tel. 0722.718.135, 0723.416.959. 682222

• **Închiriez 2** camere de lux, Calea Romanilor, mobilat și utilat nou, 220 Euro. Telefon 0257/228411. 682635

• **Dau în** chirie apartament cu 2 camere mobilat și dotat modern în zona Căpitan Ignat. Telefon 0744.116.197. 679162

• **Dau în** chirie apartament cu 1 cameră și dependințe, confort 1, frumos mobilat, str.Bușteni,☎0740.649.106. 682249

• **Închiriez vila** cocheta, 0744345002 682314

• **Ofer spre** închiriere apartament 1 cameră, zona UTA. Tel. 0747.037.723. 672849

• **Primesc în** gazdă elev sau student. Număr telefon 0357/410036. 691430

SPAȚII COM-ARAD

• **Închiriez hală** industrială 840+600 mp, macara 10 tone, Câmpul Liniștii, depozite, birouri, 0727.892.162. 683587

• **Închiriez hală** 212 mp în Parcul Industrial UTA. Telefon 0721.288.570. 678113

• **Dau în** chirie 45 mp pentru birouri, magazin, zona Podgoria, 5 Eur/mp, ☎0732.800.414. 680814

• **Închiriez spatiu** comercial Revolutiei, 0744568885 682316

OFERTE LOCURI DE MUNCĂ

• **Angajăm lucrători** textili, experiență, indiferent de vârstă, 0734.339.926, e-mail: mircia.alextricot@gmail.com

• **Angajăm șofer** profesionist C+E, pentru comunitate. Telefon 0722.343.402.

• **Angajăm șoferi** distribuție națională pe mașini frigorifice 20to. Telefon 0749.162.963.

• **Angajăm șoferi** profesioniști 20T loco Arad. Telefon 0732.790.804.

• **Angajăm șoferi** profesioniști 20 tone transport internațional. Tel. 0732.790.804.

• **Angajăm agenți** de securitate. Tel. 0769.005.704.

• **Angajăm agenți** livrări colete Arad, experiență în domeniu, arad@nemoexpres.ro 0727.348.074.

www.aradon.ro - citește și discută despre viața orașului tău

Vino să vezi ce e nou în Arad

RECLAME

TAKATA conduce activitățile europene ale Corporației Takata din Tokyo, unul din producătorii de top de echipamente de siguranța pentru industria automotive. Takata are 11.000 de angajați in Europa si aproape 29.000 peste tot in lume. Ca partener de încredere al companiilor producătoare de autoturisme, Takata dezvoltă si produce componente si produse de siguranta de înaltă calitate. Portofoliul de produse este compus din volane, sisteme de airbaguri, centuri de siguranta, componente electronice si senzori, precum si componente de habitaclu si sisteme de siguranta pentru copii. ***Pentru a ne întări echipa din Arad, suntem în căutare de:***

TAKATA

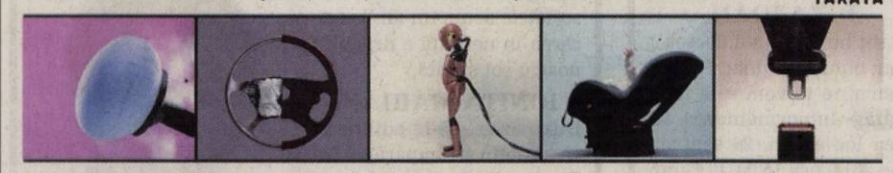

TAKATA ANGAJEAZA
TEHNICIAN MECANIC
· Fabrica Scularie -
· 3 posturi disponibile –

· Cautam Tineri absolventi de şcoală profesională sau liceu tehnic (domeniu de specializare – mecanic, prelucrări mecanice), fara experienta in campul muncii, cu indemânare, răbdare si spirit de echipă;
· Te pregatim pentru meseria de sculer- matriter si vei invata procedeele de executie a reperelor prin procedee specifice sculerilor, prin frezare, gaurire, rectificare si strunjire.

Asteptam cererile voastre pe adresa e-mail resurse.umane@eu.takata.com, la numărul de fax 0257/203841 sau la sediul companiei Takata din Zona Industriala Arad Vest Str. III Nr. 9
(659377)

UNIUNEA EUROPEANĂ · GUVERNUL ROMÂNIEI · Fondul Social European POSDRU 2007-2013 · Instrumente Structurale 2007-2013 · GUVERNUL ROMÂNIEI MINISTERUL MUNCII, FAMILIEI PROTECȚIEI SOCIALE ȘI PERSOANELOR VÂRSTNICE OIRPOSDRU REGIUNEA VEST · FRG Vladimirescu FUNDAȚIA ROMÂNO – GERMANĂ VLADIMIRESCU

Investește în oameni!

FUNDAȚIA ROMÂNO – GERMANĂ Vladimirescu
în parteneriat cu: ASOCIAȚIA ALDMARIDIM, PRIMĂRIA COMUNEI BÂRSA, PRIMĂRIA COMUNEI GURAHONȚ ȘI PRIMĂRIA COMUNEI SĂVÂRȘIN

ORGANIZEAZĂ GRATUIT PENTRU PERSOANELE INACTIVE ȘI ȘOMERII DIN MEDIUL RURAL
cursuri de calificare/inițiere:
COAFOR și OPERATOR CALCULATOR – la Centrul din Aldești
OPERATOR CALCULATOR - la Centrul din Săvârșin

Informații și înscrieri:
- **ALDEȘTI** - 0751– 119346 – Giurescu Mariana
- **SĂVÂRȘIN** – 0743-183169 – Vodicean Adina

proiect: ***„OCUPPAT – Organizarea de Cursuri de Pregătire Profesională și Antreprenoriat la Țară" - ID 128576*** cofinantat din Fondul Social European prin Programul Operational Sectorial Dezvoltarea Resurselor Umane 2007-2013
(646018)

EUROSMART SOLUTIONS

EUROSMART I.P.U.R.L. - lichidator judiciar al S.C. CONSVEST GRUP S.R.L. VINDE PRIN LICITAȚIE PUBLICĂ URMĂTOARELE BUNURI IMOBILE:

CLĂDIRE – SPAȚIU DE PRODUCȚIE + BIROURI TIP P + 1E
situat în Arad, str. Gladiator, nr.3, jud.Arad
suprafață desfășurată 750 mp
PREȚ DE PORNIRE: 125.000 EURO + TVA

CASĂ – LOCUINȚĂ CU TEREN AFERENT
situat în com. Ribița, sat. Dumbrava de Jos, nr .209, Jud, Hunedoara
suprafață desfășurată 71,04 mp
PREȚ DE PORNIRE: 1.400 EURO + TVA

Licitația se ține în data de 01.10.2014 orele 10.00 la sediul EUROSMART IPURL Arad, str. I. Georgescu nr. 4A. În caz de neadjudecare licitația se va repeta, în aceleași condiții, în data de 15.10.2014, 29.10.2014 respectiv 12.11.2014 la ora 10.00.
Înscrierea la licitație se face până în 30.09.2014, 14.10.2014, 28.10.2014 respectiv 11.11.2014 ora 14.00.
Cei care doresc să participe la licitație trebuie să achite garanția de participare, care este 10% din valoarea bunului/bunurilor + TVA.
Informații privind condițiile de participare la licitații și caietele de sarcini se pot obține la sediul EUROSMART IPURL ARAD 310087 Ion Georgescu nr. 4 A.
Tel. 0257-257143; 0732-712904; E-mail: office@eu-smart.ro
(691415)

Publicitate mica:
0257/210.775
MARE:
0257/280.904

Școala Postliceală F.E.G. Arad

Admitere 2014-2015

Specializări:
1. Asistent medical generalist;
2. Asistent medical de farmacie;
3. Asistent medical de igienă;
4. Asistent medical de laborator;
5. Asistent medical de radiologie;
6. Asistent medical de nutriție și dietetică;
7. Asistent medical de balneofiziokinetoterapie;
8. Asistent pentru ocrotirea persoanelor vârstnice;
9. Ergoterapeut.

Se pot înscrie absolvenți de liceu cu sau fără diplomă de bacalaureat, durata studiilor fiind de 2/3 ani. Diplomele sunt recunoscute în țară și în străinătate.
Înscrierile se fac de luni până vineri între orele 08.00-16.00, la Colegiul Economic Arad, Piața George Enescu, nr. 2.

Informații telefon: 0760 663 937; 0745 320 623.
(527740)

SC MAIER COM SRL,
producător mezeluri din Arad
ANGAJEAZĂ:
• MUNCITOTI CALIFICAȚI și NECALIFICAȚI
(femei/bărbați)în domeniul producției de mezeluri
Informații la nr. de tel: 0745 359 210
CV-urile la e-mail: office@maiercom.ro sau fax: 0257 206 121
(671355)

MIGE PROD s.r.l.
din Fantanele ANGAJEAZĂ
MUNCITORI pentru montat și cartonat schelete, pentru mobilă tapițată.
Asigurăm salar atractiv, tichete de masă și transport din Arad.
Informații la telefon: 0257-456.100
(544833)

SOCIETATE COMERCIALA ANGAJEAZĂ
OPERATOR comercial aprovizionare automate cafea
Cerințe: permis Cat. B, minim școala profesională;
Se oferă: salarizare fixă, bonusuri și bonuri de masă;
Cv-urile se trimit la adresa de e-mail: arad@ipcvending.ro
(562144)

SOCIETATE COMERCIALA
ANGAZEAZA
AGENT PAZA
INFORMATII TEL **0722333289**,FAX **0257219550**,
E-MAIL ***amahousem@yahoo.com***
(682212)

SC SIRE SRL
Arad, Calea Zimandului FN
ANGAJEAZĂ:
OPERATORI ASAMBLARE CABLAJE
(femei) absolvenți a minim 10 clase.
Informații suplimentare la sediul nostru sau la telefon **0257-218-748** între orele 09:00 – 16:00.
(7643 - H 604357)

VBN ***Doors*** SRL producator de usi din lemn ***angajeaza*** *tamplari universali, operatori la masini de prelucrat lemn si muncitori necalificati.* Se asigura pachet salarial atractiv, transport la /de la locul de munca. Informatii la telefon 0257339030; 0744628465. CV-urile se pot depune la sediul firmei din Arad Calea Bodrogului nr. 64, pe fax la 0257339040 sau email marcel@vbndoors.ro
(667101)

„S.C. TROTA România s.r.l., din Cluj, selectionează tineri soferi profesionisti cu categoriile C + E, cu cel putin 2 ani de experientă demonstrabilă pe camion articulat (cap tractor cu semiremorcă), cunoscut si ca TIR. Se lucrează numai în echipaj, pentru efectuarea de transporturi frigorifice în Comunitatea Europeană. După fiecare 2 luni pe comunitate, se dă o săptămînă de concediu, firma asigurînd transportul cu avionul, dus si întors. Se asigură un minim între salarul de bază si diurne, care depinde de categoria profesională si de vechimea în firmă.
Solicitantii ce vor fi selectati după interviurile ce se vor organiza cît de curînd, vor sustine o probă practică pentru a se valora capacitatea profesională, cu un camion încărcat si cutie de viteze manuală.
Informatii despre locul si ora interviului, la tel. 0740295418, numai după trimiterea unui CV si copii de pe documentele de mai jos,la ***soferitir@trota.ro:***

- **Buletin**
- **Pasaport**
- **Permis de conducere**
- **Cartela tahograf**
- **Atestat de marfă**
- **Caziere judiciar si auto de la ultimul loc de muncă**

A se abtine toti cei ce nu nu întrunesc conditiile mai sus arătate.
(684957)

SC IMAR SA
ANGAJEAZĂ
SOCIETATE SPECIALIZATĂ ÎN PRODUCEREA DE MOBILIER CLASIC
5 TÂMPLARI CU EXPERIENȚĂ ÎN DOMENIU
INFORMAȚII: TEL. 0757051920
(690908)

s.c. REMAT M.G. s.a. ARAD
Muller – Guttenbrunn Gruppe
ANGAJEAZĂ:
ȘOFERI CATEG. B, C, E
atestat, mărfuri periculoase, card, experiență
C.V. se depun la sediile societății din Arad, str. Câmpul Liniștii, nr.1, fax 0257281711, sau e-mail dan.crisan@remat-mg.ro
(680795)

ANIVERSĂRI

„La Mulți Ani!"
pentru nepoțelul nostru drag,
ARMIN
azi la împlinirea celor 7 anișori,
sănătate, fericire și noroc în fiecare moment al vieții tale. Te iubim mult!
Bunicii: Viki și Miki (Baba)

Adecco
better work, better life
ANGAJEAZA:
- Controlori calitate
- Operatori linie productie
- Montatori subansamble
Informatii la sediul firmei:
în ARAD
Str. Nicolae Bălcescu, nr.22
Tel. 0722 500 495
Orar: Luni-Vineri
între 10:00 - 16:00
oana.tripon@adecco.com
(670430)

SC Modelleisenbahn SRL Arad angajeaza
PROGRAMATOR PRODUCTIE
Cerinte obligatorii:
- limba germana(scris si vorbit)
- bune cunostiinte de operare PC(in special excel).

CV-urile se depun la e-mail : b.ardelean@roco.cc sau fax : **0357/422111**
(683671)

SC GUZ TRANS
angajează
șoferi profesioniști cat.B,C,E
pentru transport marfă intern
Oferim salar atractiv
Informații la telefon: **0744966126**
(680871)

SC PAB ROMANIA SRL, cu sediul in ARAD,
str. I.MARSIEU, nr.8 (fosta Busteni)
angajeaza:
- 1 sofer categoria B
Informatii la telefon: **0748 – 114048**,
luni-vineri intre orele 09.00 – 17.00.
(691413)

SC PAB ROMANIA SRL ANGAJEAZA:
- 2 Lacatusi confectii metalice
- 1 vopsitor industrial
- 2 sudori
Informatii la telefon: **0747-021276**,
intre orele 09.00 – 17.00 si la adresa: str Gradina Postei nr 1, Micalaca
(691410)

aradjob.ro
www.aradon.ro
ARAD ONLINE

DECESE

Cu profundă durere în suflet anunţăm încetarea din viaţă a iubitului nostru tată, frate şi soţ,

dr. CRISTIAN FURNICĂ.

Înmormântarea va avea loc astăzi, 26 septembrie 2014, ora 14:00, de la capela Cimitirului Eternitatea (UTA).

Familia îndoliată

Cu durere în suflet anunţăm decesul celei care a fost soţie, mamă şi bunică,

GOMBAR MARIA MARGARETA

la vârsta de 58 ani.

Înmormântarea va avea loc astăzi, 26 septembrie 2014 orele 14:00 la Cimitirul Catolic din Aradul Nou.

Soţul Petru şi fiicele Laura şi Cristina în veci nemângâiaţi

Cu durere în suflet anunţăm trecerea în nefiinţă a mamei,

IOJA ZENA

în vârstă de 83 ani.

Dumnezeu să o odihnească în pace! Priveghiul va avea loc astăzi, 26 septembrie 2014 la capela Cimitirului Eternitatea, iar înmormântarea sâmbătă, 27 septembrie 2014 la cimitirul din loc. Şicula, jud. Arad.

Familia îndoliată

Fiica Raevschi Nicoleta şi Petrişor Laurenţiu, nepoţii Cosmin şi Mihaela Brădean anunţă cu profundă durere decesul tatălui şi bunicului,

BOBOCEL ŞTEFAN.

Înmormântarea va avea loc la Craiova, astăzi, 26 septembrie 2014, ora 13,00. Dumnezeu să-l odihnească în pace!

Cu profundă tristeţe anunţăm încetarea din viaţă

la 95 de ani a celui care a fost tată, bunic şi străbunic,

BUTAR IOSIF.

Înmormântarea va avea loc astăzi, 26 septembrie 2014 ora 15 la Cimitirul Eternitatea (UTA).

Familia îndoliată

Anunţurile de deces se publică GRATUIT!

SERVICII FUNERARE

(H-748928)
IN MEMORIAM
NON STOP!
KUKI - servicii funerare complete
Producător de sicrie - oferă sicrie la preţ de producător.
Pentru membrii C.A.R.P. transport gratuit atât în oraş, cât şi în judeţ.
GRATUIT rezolvăm actele la spital, primărie, casa de pensii şi C.A.R.P.
Transport intern şi internaţional ● Accesorii funerare.
Contact: Arad, Str. Mihai Eminescu nr. 4 (în curte), vis-a-vis de Cerbul Albastru.
Telefon: 0257/211929, mobil: 0723-343-964
www.inmemoriamkuki.com
Nou! Casă funerară - Strada Ştefan Ludwic Roth nr. 1 D, Grădiște

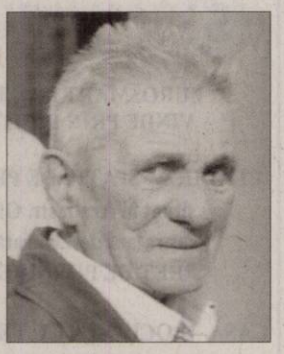

Astăzi spunem rămas bun celui care a fost

JURA IOAN,

un soţ bun, un tată deosebit şi un bunic minunat. Dragul nostru nu te vom uita niciodată! Înmormântarea va avea loc astăzi, 26 septembrie 2014, ora 15:00, la Cimitirul din Micălaca.

Soţia Floare, fiicele Adriana şi Otilia, nepoata Talita

CONDOLEANŢE

Colectivul Filarmonicii de Stat Arad este alături de colegul Doru Orban, director artistic, în aceste momente grele pricinuite de trecerea în nefiinţă a mamei sale. Dumnezeu să o odihnească în pace şi să aline suferinţa familiei îndoliate! Sincere condoleanţe!

Suntem alături de familia Furnică la pierderea suferită de trecerea în nefiinţă a domnului

dr. CRISTIAN FURNICĂ.

Dumnezeu să îl odihnească în pace!

Grupul de colegi din cadrul Centrului de Sănătate Mentală Arad

Un sincer regret pentru trecerea în nefiinţă a

dr. FURNICĂ.

Familia Fărcuţiu Ovidiu şi Mirela suntem alături de familia îndoliată. Dumnezeu să-l odihnească!

Sunt alături de Zinuţa şi Mărioara în momentele grele prin care trec o dată cu despărţirea de mama lor. Dumnezeu să o odihnească! Sincere condoleanţe!

Cămăraş Florica

MULŢUMIRI

Familia Chiper mulţumeşte tuturor celor care au fost alături cu prezenţa şi cu gândul la înmormântarea fiului şi fratelui,

CHIPER GHEORGHE ADRIAN.

COMEMORĂRI

Amintim celor dragi că se împlinesc 40 zile de când a plecat în eternitate iubita noastră,

DELIA TULIA PĂCURARI,

în vârstă de 77 ani.

Parastasul de pomenire va avea loc duminică, 28 septembrie 2014, ora 15:00, la mormântul din Cimitirul Eternitatea (UTA). Dumnezeu să o odihnească în pace!

Familiile Ardeu şi Văleanu

Anunţurile de mică publicitate se preiau doar în locaţia de pe B-dul Revoluţiei, nr. 81 (clădirea de lângă hotelul Continental, fost Astoria) după următorul program: de luni până vineri între orele 8-18, iar duminica între orele 9-13.

Timpul nu va şterge niciodată durerea care ne-a îndoliat sufletele acum un an, la trecerea în nefiinţă a dragului nostru soţ şi tată,

IONIŢĂ MARIAN.

Dumnezeu să-i odihnească sufletul în Împărăţia Sa! Te vom iubi mereu şi nu te vom uita niciodată. Slujba de pomenire are loc sâmbătă, 27 septembrie 2014 la ora 12:30 la Biserica Ortodoxă din Piaţa Mare.

Soţia Mariana şi fiul Cristian

Cu sufletul depăşit de durere amintesc că a trecut un an de la dispariţia fratelui meu,

IONIŢĂ MARIAN

la doar 54 de ani.

Amintirile frumoase cu el vor rămâne veşnic în sufletele noastre. Dumnezeu să-l odihnească în pace!

Sora Doina de la Ploieşti cu familia

Cu tristeţe în suflet amintim că se împlineşte un an de când a plecat de lângă noi sora noastră,

ACULINA STRAŞNEI POPA.

Parastasul şi slujba de pomenire vor avea loc sâmbătă, 27 septembrie 2014, ora 11:30 la Catedrala Nouă Podgoria.

Familia

Acum la împlinirea a 4 ani de când Dumnezeu te-a chemat acasă

RĂZVI

şi 3 ani şi o lună

OVI FAUR

acelaşi dor mă cuprinde şi nu vă voi uita niciodată blândeţea şi dragostea voastră faţă de mine. Dormiţi în pace până în ziua revederii!

Ronela Faur

Tristă aducere aminte la împlinirea a 40 de zile de la despărţirea de dragul nostru,

BOGDAN CORNEL

– decedat în Arizona, SUA.

Dumnezeu să-l odihnească în pace!

Sora Bogdan Persida şi cumnatul Frenţiu Ioan cu familia

SERVICII FUNERARE

NOSFERATUM
SERVICII FUNERARE COMPLETE
Arad, str. Ghiba Birta nr. 26
Tel.: 0752 10 11 12
0357 80 48 38
NON STOP
e-mail: nosferatumarad@yahoo.com
www.nosferatum.ro
❖ Sicrie de la 390 lei;
❖ Consultanţă permanentă, medic constatator
❖ Rezovăm acte decedat: acte primărie, certificat de deces, adeverinţă înhumare, ajutor de deces, casa de pensii şi C.A.R.P.
❖ PRELUĂM DECEDAŢII DE LA MORGĂ
❖ TRANSPORT intern şi internaţional, GRATUIT în MUNICIPIU
❖ Igienizare, cosmetizare, îmbălsămare, incinerarii, repatrieri, capac frigorific
❖ Capelă (cimitir UTA)
❖ NOU! Gratuit oferim pentru pensionari, 50 colaceI.
434154

Uneori cele mai dragi fiinţe dispar cel mai devreme, aşa cum astăzi se împlineşte 1 an de când

TULEU TEODOR

ne-a lăsat un gol imens în suflet, zi de zi ne apasă dorul ce ne duce spre al tău mormânt, candela să-ţi aprindem pentru sufletul tău. Parastasul va avea loc duminică, 28 septembrie 2014 la ora 11,00 la Biserica din incinta Spitalului Municipal (în spate la fizioterapie).

Nepoata Iasmina, fiicele Laura cu soţul Ioan şi Gabriela

Cu sufletele cernite de durere anunţăm parastasul de şase săptămâni a celei care a fost

GHEORGHINA CROITORU,

născută

ALDEA.

Parastasul se va ţine la Biserica Ortodoxă Şega I din strada Ilarion Felea, sâmbătă, 27 septembrie 2014 orea 11.00. Dumnezeu s-o ierte şi să-i facă veşnică odihnă!

Familia îndurerată

Astăzi, 26 septembrie se împlinesc 5 ani de la plecarea în veşnicie a mamei mele,

SOFIA CRIŞAN.

Nu se poate înţelege cât de grea e despărţirea, decât atunci când o fiinţă dragă pleacă de lângă noi. O cauţi şi nu o găseşti, o strigi şi nu te aude, o aştepţi şi nu mai vine. Îmi rămâne doar amintirea şi un dor nestins în inimă a chipului ei drag. Mamă dorul tău mă leagă/ De locul unde-odată ai plecat/ De-acea ţară fericită/ Şi de-Acel ceţi este Împărat. Aştept cu nerăbdare ziua revederii.

Fiica Lavinia

Cu aceeaşi durere în suflet anunţăm împlinirea a şapte ani de la decesul celui care a fost

COSMA IOAN.

Dumnezeu să-l odihnească în pace!

Soţia, fiica şi nepoţii

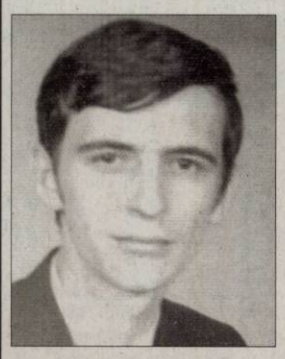

Păstrăm în suflet aceeaşi durere şi tristeţe la împlinirea unui an de la trecerea în veşnicie a celui ce a fost

GLIGOR IOAN - ALEXANDRU.

Dumnezeu să-l odihnească!

Mult îndurerate mama şi soţia

Astăzi, 26 septembrie se împlinesc 5 ani de când fiinţa cea mai dragă, mama noastră

SOFIA CRIŞAN

a plecat dintre noi. Privirea ei blândă şi vorbele duioase vor rămâne veşnic în amintirea noastră. Tu, Isus ne eşti Părinte/ Chiar dacă mama-i dusă-n veşnicii/ Eşti speranţa că în ceruri/ Pe plaiuri sfinte o vom întâlni. Nu te vom uita niciodată.

Fiul Beni, soţia Lavinia şi nepoţica Alisia

Au trecut 3 ani de când ne-am despărţit de cea care ne-a fost soţie şi mamă,

NĂSUI ANIŞCA

din Cuvin.

Avem speranţa reîntâlnirii noastre pe noul pământ.

Soţul Năsui Vasile din Cuvin, fiul Năsui Vasile cu soţia Livia din Macea, fiica David Mariana şi ginerele Ghiţă din Cuvin

Ziua de 26 septembrie e cea mai dureroasă zi căci sub trista cruce, sub ţărână: De 4 ani tu dormi uşor,/ Din lacrimi ţi-am făcut fântână,/ Din flori ţi-aş face un covor,/ Pe el să te întorci acasă,/ De băiatul meu îmi este tare dor, / Acel ce ai fost

plt. MARCEL IONEL ANDOR.

Lacrimi şi flori pe al tău mormânt. Odihneşte-te în pace! Mama ta te iubeşte şi te plânge mereu.

Mama

Astăzi se împlinesc 5 ani de la despărţirea de scumpa noastră mamă,

SOFIA CRIŞAN.

Purtăm în suflet chipul ei blând şi aşteptăm cu nerăbdare ziua revederii. Ochii noştri mamă sunt în lacrimi/ Căci cântecul tău drag nu-l vom uita/ Chipu-ţi blând şi zâmbetul tău dulce/ Pe totdeauna ne-au frânt inima. Nu te vom uita niciodată.

Fiul Emanuel cu soţia Victoria

5 ani de lacrimi, dor şi suferinţă ai lăsat în urma ta/ Nişte suflete rănite care nu te vor uita, iubitul nostru soţ şi tată,

NĂDĂBAN IOAN PRECUP

din Socodor.

Dumnezeu să te odihnească în pace!

În veci nemângâiaţi soţia şi copiii

Sub pământul rece/ Într-un tăcut mormânt/ Doarme ce am avut mai scump pe acest pământ/. Un an de când ai plecat/ Şi-o adâncă rană pe suflet ne-ai lăsat/ Lacrimi fierbinţi şi suspine/ Şi un dor nespus de tine, mamă

ANĂ (POP ANA).

Te plâng mereu ai tăi copii: Petronela, Corina şi Nelu, Anca şi Claudiu şi strănepotul Bogdan de care ai ştiut şi nu ai ajuns să-l cunoşti

Se împlinesc 5 ani de la plecarea în veşnicie a scumpei mele cumnate,

SOFIA CRIŞAN,

un suflet blând şi minunat. Vei rămâne veşnic în amintirea noastră şi aşteptăm cu nerăbdare ziua revederii.

Cumnata Aurica, fiul Ciprian şi soţia Raluca

Veşnic tristă şi îndurerată va rămâne ziua de 26 septembrie, când a plecat dintre noi pe drumul fără întoarcere, acum 2 ani iubitul nostru, soţ, tată, bunic şi străbunic,

BĂLĂBAN TEODOR.

Nu te vom uita niciodată. Rugăm pe Bunul Dumnezeu să te odihnească în pace!

Soţia Ana şi familia

S-au scurs 4 ani de când sub pământul rece, într-un tăcut mormânt, doarme ce am avut mai scump pe acest pământ dragul nostru soţ, tată şi bunic,

MARC IONEL.

Nu te vom uita niciodată. Odihna să îţi fie veşnică suflet blând şi drag!

Te plâng mereu soţia Rodica cu copiii

Dumnezeu să odihnească sufletul dragului nostru tată, socru şi bunic,

VĂLEANU SIMION

de la a cărui trecere în nefiinţă se împlinesc 14 ani. Fie-i ţărâna uşoară!

Fam. ing. Văleanu Virgil

Trecerea timpului nu poate şterge din sufletele noastre amintirea celui care ne-a părăsit în urmă cu 3 ani fiu, soţ, tată, bunic iubitor,

HORNA ILIE

din Beneşti.

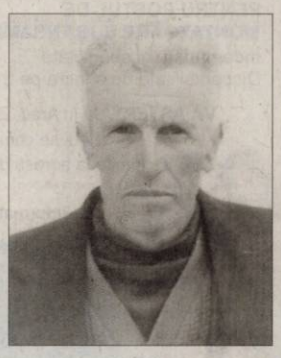

Dumnezeu să-l odihnească în pace!

Soţia Florica, fiica Letiţia cu familia şi Floricuţa cu familia

Lacrimi şi flori pe mormântul iubitului nostru soţ, tată, socru şi bunic,

ARDEU SIMION

de la a cărui trecere în eternitate se împlinesc 16 ani. Dumnezeu să-l odihnească în pace!

Familiile Ardeu şi Văleanu

Amintirile anilor petrecuţi împreună sunt proaspete în inimile noastre. Vă mulţumim pentru tot ce ne-aţi învăţat! Un gând pios pentru

LEIA şi IGNATZ BALOGH

la 15, respectiv 25 de ani de la trecerea în nefiinţă.

Familia

Cu durere în suflet anunţăm că s-au împlinit 40 de zile de la trecerea în nefiinţă a dragei noastre,

AGLAIA FLORESCU.

Dumnezeu s-o odihnească în pace!

Edita şi George Nădăban

Publicitate: 0257/210.775; 0257/280.904

Anunţurile de deces se publică GRATUIT!

Leoni Wiring Systems Arad ANGAJEAZA :

Operator Asamblare

Avantaje:

- *Transport asigurat in Judetul Arad*
- *Ore suplimentare platite*
- *Analize gratuite pentru angajare*
- *Asistenta medicala gratuita*
- *Oportunitati de promovare*
- *Pachet de servicii medicale gratuite pentru angajati si familiile acestora la una dintre cele mai moderne policlinici din Arad*

Cerinte minime:

- *Capacitate de integrare intr-un mediu de lucru dinamic*
- *Stare fizica buna, spirit de echipa, disponibilitate de lucru in 3 schimburi*

Cererile de angajare se depun la sediul firmei noastre.

Va rugam trimiteti aplicatiile la adresa: recrutare.arad@leoni.com

LEONI Wiring Systems Arad
Str. 1, no. 11 • Zona Industriala Arad, Jud Arad
Tel: 0257-205146, 0257-205266

LEONI

(7710 - H 618413)

PORTA DOORS

PORTA KMI ROMÂNIA
www.portadoors.ro

ANGAJEAZĂ:

- OPERATORI PRODUCȚIE
- OPERATORI CNC cu experiență

Cerințe minime:
- disponibilitate pentru lucru în 2 schimburi
- capacitate de integrare într-un mediu de lucru dinamic
- studii medii (calificarea în domeniul prelucrării lemnului – prezintă un avantaj)

Beneficii:
- salarizare atractivă și bonusuri lunare în funcție de performanțe
- tichete de masă din prima zi de lucru
- transport gratuit pe raza municipiului Arad
- oportunități de promovare

Cererile de angajare se depun la sediul firmei noastre

PORTA KMI ROMANIA
ARAD, Zona Industrială N-V, Str.III Nr.11
email: info_doors@porta.com.pl
fax: 0257.227.401 tel: 0257.227.400

SC Aries Textile SRL

ANGAJEAZĂ
CONFECȚIONERE
cu experiență
-punct lucru Calea Radnei (Calu Bălan)-

CALZEDONIA

Se oferă:
- Pachet salarial atractiv (Salariu brut încadrare: 990 lei. Pachet salarial net „în mână" de la 1.087 lei, care poate crește la 1.889 lei, în funcție de performanță)
- Primă de prezență și bonus productivitate
- Tichete de masă din prima zi
- Lucru într-un singur schimb
- Transport gratuit
- Asistență medicală

Relații la tel 0257/219.811
-angajarea se face pe baza unei probe de lucru-

S.C. **LAZAR & SOHNE** S.R.L.
angajam:
- **Manipulant Marfuri**
- **Muncitori calificati / necalificati** - Sectia Preparate
- **Muncitori necalificati** - Sectia Igienizare (femei si barbati)
- **Femeie de serviciu pentru Birouri**
- **Electrician intretinere si reparatii**

Oferim salariu motivant, tichete de masa si decontare transport.
C.V.-urile se depun la sediul firmei (Arad, Calea 6 Vanatori, nr.1-3) la biroul Resurse Umane
(672711)

MarlexDuo **MARLEX DUO COMPANY**
Oferim locuri de munca in Germania:
- **îngrijitoare bătrâni, salar 800 -1000 euro**
- **îngrijitori ferme de cai și vaci (bărbați și familii)**

Limba germana sau engleza nivel mediu

Informatii la tel: **0257-272325, 0374035858**
e-mail: resurse.umane@marlexduo.ro
(623156)

IHM TOTAL CONSULT

ITI DORESTI UN LOC DE MUNCA INTR-O COMPANIE SERIOASA SI MARE?

IHM TOTAL CONSULT
ANGAJEAZA
OPERATORI ASAMBLARE

Beneficii:
- Salariu motivant, tichete de masa
- Bonusuri de prezenta, de productie
- 200% plata orelor suplimentare
- 30% spor pentru orele de noapte
- Transport asigurat gratuit
- Asigurare medicala privata

Cerinte:
- Minimum 10 clase absolvite
- îndemânare bună, persoană motivată, serioasă si muncitoare
- disponibilitate pentru lucrul în schimburi şi
- în picioare

Pentru mai multe informatii suna la numarul:
0734 006 985
Asteptam CV-ul tau la adresa de email:
ana.covaci@ihm.ro **sau** recrutare@ihm.ro
(635967)

SC Cotta International SRL firmă mixtă Româno - Elveţiană

SELECȚIONEAZĂ PERSONAL

- **TAPIȚERI cu experiență în domeniu;**
- **MUNCITORI necalificați pentru sectorul lipit;**
- **TINERI ABSOLVENȚI (sc. profesională, liceu)**
  în vederea calificării în meseria de tapițer;

Cerințe: seriozitate, disciplină, program de lucru în două schimburi

Se oferă: • salarizare atractivă; • condiții deosebite de muncă;
• bonuri de masă; transport gratuit pe raza orașului Arad.

Cei interesați sunt rugați să se prezinte la sediul societății din Arad, str. Bicaz 1-5 **(intrarea din Aleea Muncii), zilnic între orele 9.00 -14.00**
(658416)

Mr.FAB

ARAD, Micalaca
str. Voinicilor F.N.

angajeaza

lacatusi, sudori, dulgheri, muncitori necalificati.

Informatii la tel.: **0729 308 870**

Gi Group angajeaza:
- **OPERATORI PRODUCTIE**
- **MUNCITORI NECALIFICAȚI**
- **CONTROLOR CALITATE cu experiență în volane**

Cerinte: minim 8 clase, vedere buna, disponibilitate pentru lucrul in 3 schimburi
Se ofera: pachet salarial atractiv, **transport asigurat**, tichete de masa, bonusuri lunare
Pentru mai multe detalii si programari, sunati la **0747.012.810.**
Puteti depune un CV direct la sediul nostru din Arad, Str. Piata Garii, bl. A, sc. G, ap. 26 (parter, langa Chic) sau trimiteti pe e-mail la adresa **silvia.pantos@gigroup.com**
(490935)

SC **FABCO TRIM** SRL, societate cu capital integral strain.

angajeaza:

Operatori imbracare volane in piele
Controlor de calitate

Cerinte: experienta minim un an
Se ofera: salariu motivant, tichete de masa din prima luna de angajare si decontarea abonamentelor de transport.
CV-urile si cererile de angajare pot fi trimise prin fax: **0257-467435**, sau la sediul societatii pe strada Campul Linistii Nr.1(vis-a-vis de Remat)

Relatii la telefon 0257288040
(682846)

---

real-

SC **Real Hyper Magazine** SRL - **Arad**

angajează

casiere

Candidații interesați pot trimite CV-urile la următoarea adresa de e-mail: hr.3921@real-hyper-magazine.ro.
Relații la numărul de telefon **0756023817**.
(680828)

KSS SAFETY

Key Safety Systems
lider mondial în producția de sisteme de siguranta

ANGAJEAZA:

OPERATORI ASAMBLARE si MANIPULANTI MARFA
***INFORMATII:* 0372.572.250 sau szomorn@keysafetyinc.com**
(642071)

---

cicor electronic solutions

ALEGE INTELIGENT
SALTUL ÎN CARIERA TA PROFESIONALĂ

NOI VĂ OFERIM
Un loc de muncă la standard occidental
Salariu de încadrare atractiv, prime lunare
Tichete de masă din prima zi de angajare
Transport gratuit

PENTRU POSTUL DE
MONTATOARE SUBANSAMBLE aveţi nevoie de:
Îndemânare şi seriozitate
Disponibilitate de a lucra pe 3 schimburi

VĂ AŞTEPTĂM în Arad, Zona Industrială Vest, str.I, nr.10
CV-ul se completează la sediul societăţii sau se trimite la adresa de **e-mail HR-Arad@cicor.com sau** la **nr fax 0257.216.733**
Informaţii la nr de telefon 0257.285.944
(658424)

SC **TRANSDARA** S.A ARAD

ANGAJEAZA:

SOFERI AUTOBUZ

CONDITII:
- permis de conducere categoriile B,C,D,E
- atestat de transport persoane, cartela tahograf
- experienta constituie avantaj
- domiciliul in: Seitin, Maderat, Iratos, Sanmartin limitrofe

Relatii la sediul societatii sau tel.: 0257-256038, fax.0257-256302, e-mail: transdara.office@atlassib.ro
(684944)

SC **DITRE INTERNATIONAL** SRL

Angajeaza:
- **confectionere pt. masina de cusut**
- **operatori calculator masina CNC in fabrica (masini taiat pal, burete, tesatura)**
- **muncitori necalificati**
- **tamplari**
- **tapiteri**
- **planificator productie**

Oferim: salarii atractive,bonuri de masa,transport gratuit, analize la angajare gratuite.
Informatii la sediul firmei din Arad,Str. a-III-a,Zona Industriala Vest, Nr. 3, tel . 0257/216610 intre orele 9-14 de luni pana vineri.
(583484)

---

aradjob.ro

SCP EXPERT SPRL

EXPERT SPRL, lichidator judiciar al **SC LINELAR SRL**, publică prezenta erată la anunțul publicat în data de 19.09.2014 referitor la vânzarea imobilelor debitoarei :

În loc de **«prețul de pornire total de 243.000 lei, preț care nu conține TVA »** se va citi **« prețul de pornire total de 55.000 euro, preț care conține TVA ».**

Celelalte mențiuni din anunț rămân neschimbate.
(691451)

SC **LACTO FOOD** SRL

Angajează:

ambalatori producție, șef producție si persoană pentru departament import (cunoștințe lb. engleză).

Salariu atractiv. Informații la tel.: 0729009115
(683674)

• **Angajăm agenţi** pază cu/fără atestat. Oferim cursuri agenţi pază, ☎0760.256.116. 683608

• **Angajăm cofetar- patiser,** tineri dornici să înveţe, domiciliul Arad, 0257/256155, 0728.264.004.

• **Angajăm confecţionere** textile, oferim salariu, primă, bonuri, decontare transport, 0257/288035.

• **Angajăm electronist** sisteme video şi antiefracţie cu/fără atestare. Tel. 0786.041.747.

• **Angajăm lăcătuşi** mecanici, şlefuitori metale, muncitori necalificaţi. Telefon 0749.151.408.

• **Angajăm lăcătuşi- mecanici,** sudori CO2, necalificaţi în fier forjat. Telefon 0729.120.596.

• **Angajăm paznic** de noapte, cameristă cu program redus, 0724.010.160, 0257/ 271350.

• **Angajăm personal** pentru fast- food. Telefon 0744.828.934.

• **Angajăm personal** în prelucrarea bijuteriilor din sticlă, Sânicolau Mic, 0257/ 278679.

• **Angajăm tractorişti** cu experienţă, şoferi profesionişti intern- extern. Telefon 0788.627.921.

• **Angajăm tractorist- muncitor** fermă zootehnică, Lipova. Telefon ☎0730.188.288. 678095

• **Angajez şofer** pe autoutilitară 7,5 to pentru distribuţie internă. Tel. ☎0725.212.569.

• **Angajez şofer** pentru tir şi basculă. Informaţii la telefon 0745.144.455.

• **Angajez şofer** tir cu experienţă. Telefon 0757.265.984, 0725.265.233.

• **Angajez şoferi** cu experienţă pe basculantă pentru autostradă. Tel. 0722.790.669.

• **Angajez şoferi** profesionişti BCE, salariu atractiv, pentru transport marfă, 0744.966.126.

• **Angajez deservent** utilaj pentru excavator şi buldoexcavator cu şinile, 0722.325.613.

• **Angajez facturistă,** magazin electrice. Tel. 0257/256026.

• **Angajez femei** îngrijire bătrâni pentru Austria cunoscătoare limba germană, 0043/6767259878.

• **Angajez operator** jocuri de noroc/ barmană. Rog seriozitate. Telefon 0741.150.246.

• **Angajez îngrijitoare** infirmieră cu experienţă. Salar 1.200 în mână, 0726.219.141. 682271

• **Angajez spălător** auto, experienţă, zona Vlaicu. Salar 1.000 Roni, ☎0741.198.923. 682268

• **Angajez tâmplar** în pal melaminat. Informaţii telefon 0723.733.063, 0749.115.823.

• **Angajez vânzatoare** patiserie salar atractiv. Informaţii tel. 0758.075.615, 0742.025.815.

• **Brutărie angajează** şofer distribuţie cu experienţă. Informaţii la telefon 0740.120.012.

• **Căutăm profesor** limba germană pentru cursuri de iniţiere. Tel. 0257/272325. 685321

• **Cabinet medical** de întreprindere, angajez asistentă medicală generalistă. Telefon 0722.886.355.

• **Caut bucătar** tânăr pentru Germania, 00491702949316.

• **Caut mecanic** auto pentru Belgia, contract cazare, mâncare. Telefon 0736.927.957.

• **Centru medical** caută pentru colaborare/ angajare medic dentist. Tel. 0723.123.660.

• **Firmă topografie** angajez bărbat cunoscător calculator, carnet conducere, 0745.549.749, 0745.156.609.

• **Patiserie angajăm** patisier(ă) cu experienţă, salar atractiv, 0744.918.256, 0740.091.737.

• **S.C. angajează** conducător auto cat. C+E, internaţional. Tel. 0257/274461. 685413

• **SC angajăm** şoferi profesionişti+ ADR. Informaţii telefon 0749.487.688.

• **SC angajează** şoferi cu atestat pentru intern şi extern, 0725.234.626.

• **SC angajează** manipulant depozit frigorific, zona Vlaicu. Telefon 0722.674.407. 690589

• **SC angajează** zidari, finisori în construcţii. Telefon 0766.081.480.

• **Societate construcţii** angajează zidar şi muncitor necalificat. Telefon 0740.033.655.

• **Societate franceză** angajează confecţionere cu experinţă. Tel. 0742.356.836, 0257/259674.

PRESTĂRI SERVICII

• **Acord garanţie,** repar maşini spălat automate, frigidere, piese originale, ☎0745.395.282. 670304

CONSTRUCŢII

• **Aduc balast,** nisip, car moloz etc., 2- 20 mc, ☎0745.036.969. 558548

• **Aduc balast,** nisip, sorturi, lemne, ridic moloz, 0754.772.222. 682372

• **Aduc balastru,** nisip, mraniţă, moloz, deşeuri, lemne esenţă tare. Tel. ☎0756.382.878. 690873

• **Aduc nisip,** mraniţă, moloz, piatră codru, balastru, lemne esenţă tare şi deşeuri, 0742.749.698. 690875

• **Vând lemne** foc tăiate, crăpate şi calitate. Telefon 0721.592.572. 668332

• **Vând lemne** foc, esenţă tare. Tel. 0752.661.957. 660719

• **Vând nisip,** balast, mraniţă, pământ, lemne. Telefon 0747.206.371. 685123

• **Vând uşi** şi ţiglă din demolări, preţ avantajos. Telefon 0752.029.305. 691416

ELECTRONIC PLUS

• **Vând maşină** spălat vase Whirpool nouă, nefolosită, butoi plastic foarte rezistent 220l, rezervor plastic 2000l, climă portabilă, mochetă roşie, cărucior copil, cărucior pentru gemeni, TV color, scaun birou copii. Telefon 0740.164.305. 684881

• **Vindem/Reparăm electrocasnice** second, frigorifice, maşini spălat, uscătoare, aragaze, electrice, televizoare, anvelope, vitrine comerciale, termopane. Reducere pentru schimb, rate, Lipova. Tel. 0744.796.542. 255370

MOBIDOM

• **Vând canapea** modernă, preţ 950 negociabil. Telefon 0744.976.397. 690906

• **Vând sufragerie** lemn masiv cu canapea. Telefon 0357/738830, seara. 678552

POŞTA LUI CUPIDON

• **Nou Arad!!!** Salon masaj erotic discreţie, rafinament, maseuze senzuale, ☎0720.411.562. 672757

PIERDERI

• **Pierdut atestat** marfă nr. 122559000, eliberat de A.R.R., pe numele Szabo Ştefan. Îl declar nul. 691440

• **Pierdut autorizatie** functionare 4778 / 19.07.2011 pe numele LS TRAVEL R.R. SRL. O declar nula. 688364

INSTRUMENTE MUZICALE

• **Vând pianină** Gustov- Rösler, stare bună. Telefon 0747.819.615. 680800

ANIMALE-PĂSĂRI DOMESTICE

• **Cumpăr vacă** pentru sacrificat. Telefon 0743.330.838. 685275

• **Cumpăr vaci** slabe, grase, lipsă calciu pentru abator. Telefon 0745.505.122. 672850

• **Firmă autorizată** achiziţionăm viţei şi viţele belgieni toate greutăţile şi bovine pentru abator. Telefon 0735.011.440. 682267

• **Vând ţap** alb, un an. Telefon 0257/380280, 0741.933.768. 684956

• **Vând căţei** Bichon bolognese 2 pui masculi, 2 luni, ☎0752.596.954. 680388

• **Vând pui** de carne diferite mărimi, în Arad. Tel. 0748.322.489. 647272

• **Vând purcei** Mangaliţa, diferite mărimi, zece bucăţi, 0752.532.421. 690870

• **Vând 4** vaci şi 2 pentru tăiat şi un cal pentru tăiat, 0744.157.730. 691444

• **Vând 9** viţei mici de lapte. Tel. 0740.891.238. 685221

ÎMPRUMUTURI FINANCIARE

• **Casă de** amanet pe str. Gh.Barițiu, care a funcţionat şi pe str. M.Eminescu oferă împrumuturi rapide în lei la cel mai mic comision. Garanţie: aur şi bijuterii din aur, 0257/270160.

• **IFN acordă** credite avantajoase, PFA, angajaţi, pensionari, 24- 75 ani, 0729.660.774.

• **Oferim credite** în condiţii avantajoase, salariaţi 670, pensionari 400, 0752.131.461.

DIVERSE

• **Cumpăr cupru,** alamă, aluminiu, videa, maşini pentru fier vechi, toate felurile de cositor, 0741.134.368. 682495

• **Vând baloţi** lucernă excepţională, paie, amestec paie- iarbă, 450, 0786.594.746. 691418

• **Vând cazan** ţuică, 1.300 lei, aparat sudură monofazic. Tel. 0721.788.709. 683656

• **Vând cazane** pentru ţuică diferite mărimi. Preţ 75 lei/kg, ☎0746.549.644. 682288

• **Vând instant** pe gaz, moară porumb, presă struguri. Telefon 0744.477.133. 670394

• **Vând maşină** de spălat Zanussi, televizor color Schneider, mobilă dormitor ieftine, 0357/408957. 691448

• **Vând struguri** de vin Pinot Noir, zahăr peste 210 g/l, în localitatea Păuliş, preţ negociabil. Telefon 0744.559.061. 691436

• **Vând termotecă** Junkers 28 kw+6 calorifere Bucureşti, 2.500 Ron. Tel. ☎0727.795.037. 671329

Pentru noi nu ai murit/ Te-ai dus departe printre stele/ Pe drumul fără de sfârşit/ Vei fi de-a pururi pomenit. Şi acum la împlinirea de 6 săptămâni de la despărţirea de dragul nostru soţ, tată, fiu, frate, unchi,

ROZA REMUS
din Curtici.

Parastasul de pomenire va avea loc duminică, 28 septembrie 2014 la Biserica Ortodoxă din Curtici.

Tot cu această ocazie familia mulţumeşte tuturor care au fost alături de ei în acele momente grele

Azi, 26 septembrie 2014 se împlinesc 7 ani de dor de când scumpa şi draga mea bunică (mama),

BRÂNDUŞA BURZA

s-a înălţat la cer şi s-a retras în lumea umbrelor discret şi demn, aşa cum a trăit nevrând parcă să supere pe nimeni, lăsându-ne cu sufletele cernite de amărăciune. Nu voi uita niciodată bunătatea ta, dragostea şi zâmbetul tău cald, în inima mea vei trăi neîncetat! Să-ţi fie somnul lin şi îngerii aproape!

Nepoata Clementina Crista cu soţul Gabi şi copiii Raul şi Ionuţ

O rugăciune, o lacrimă şi o lumânare acum la împlinirea a 6 săptămâni de când a plecat dragul nostru soţ, tată, socru şi bunic,

EPURE TEODOR
din Grăniceri.

Soţia Domnica, fiul Dorin, nora Mariana şi nepoţii

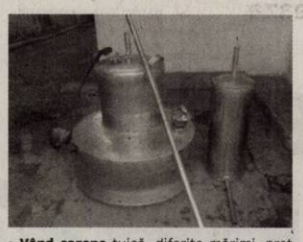

• **Vând cazane** ţuică, diferite mărimi, preţ avantajos. Tel. 0752.859.864. 671346

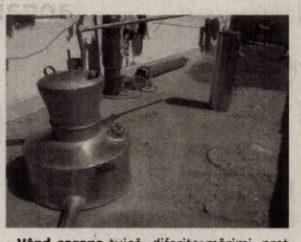

• **Vând cazane** ţuică, diferite mărimi, preţ avantajos. Telefon 0744.133.862. 660785

• **Vând cazane** de ţuică diferite mărimi. Tel. 0740.866.600. 679155

Publicitate: mică 0257/210.775; mare 0257/280.904

În data de 2 octombrie 2014 se împlinesc 6 luni de când a plecat de lângă noi pe drumul fără întoarcere dragul nostru frate, unchi şi cumnat,

ICHIM MARIN.

Slujba de pomenire şi sfinţirea crucii se vor ţine duminică, 28 septembrie 2014 la Cimitirul Pomenirea (la mormânt) ora 12:00.

Familia îndoliată
Ichim Ionică, Doina,
Ionuţ-Eduard cu prietena Anemaria

Au trecut 6 ani de când neam despărţit de cea care a fost mamă, bunică şi străbunică,

COSMA IULIANA
(născută OTAVĂ).

Te păstrăm zi de zi în mintea şi sufletul nostru mamă dragă!

Familia

Au trecut şase săptămâni de când a trecut la cele veşnice,

lt.col.(r)

ANTON LUCA.

Parastasul va avea loc la Biserica Ortodoxă Grădişte, sâmbătă, 27 septembrie 2014, ora 12.

Familia
Diacon Călin Teuca

S-au scurs 21 respectiv 16 ani de la moartea iubiţilor mei părinţi,

SZALAI ILONKA şi IMRE
din Cermei.

Odihnească-se în pace!

Fiica Iţu cu familia

Azi când ai fi împlinit 57 de ani, ar fi trebuit să-ţi zicem La mulţi ani!, dar cu durere în suflet îl rugăm pe Dumnezeu să te ierte,

CISMAŞ ANICA
(NUŢA).

Te plângem şi nu te vom uita niciodată. Dumnezeu să te odihnească!

Fiica, ginerele, soţul şi fraţii cu familiile lor

Ne vom aminti cu drag, purtându-i mereu în suflet, de cei care au fost iubiţii noştri părinţi şi bunici,

MOLER MARIA

- 4 ani,

MOLER IOAN

- 9 ani de la plecarea lor în veşnicie. Dumnezeu să-i odihnească în pace!

Familia Şerb

EVIDENŢIAZĂ-TE!

Talon valabil până în 30 decembrie 2014

Text: **DATA apariţiei:**.....

.....

.....

.....

.....

.....

.....

.....

Date personale:

Nume şi Prenume:

Telefon:

Buletin de identitate:

TALON + PREŢUL CATEGORIEI AFERENTE

Anunţurile se preiau zilnic, la ghişeu, până în ora 16[00], după această oră, se pot prelua doar prin intermediul sistemului online de preluare al anunţurilor disponibil pe www.jurnalaradean.ro . Anunţurile de mică publicitate din Jurnal Arădean se publică pe baza talonului din ziar

Redacţia nu îşi asumă responsabilitatea pentru conţinutul anunţurilor de mică publicitate!

JURNAL ARĂDEAN

Program mica publicitate: pe B-dul Revoluţiei, nr. 81 luni-vineri: 8.00-18.00, duminică: 9.00-13.00.

Dronele vor fi prezente la filmări FOTO: FAN

Pe platourile de filmare

WASHINGTON. Guvernul federal al Statelor Unite ale Americii intenționează să acorde de ieri, permisiunea de folosire a dronelor comerciale pe platouri de filmare închise mai multor companii din domeniul televiziunii și cinematografiei, potrivit unei surse citate de Reuters. Printre companiile care ar putea primi acordul de folosire a dronelor pentru filmări aeriene pe teritoriul american se află FlyingCam Inc, care a folosit drone pentru filmarea unor scene, turnate în afara teritoriului SUA, pentru filme din seria „James Bond", ca „007: Partea lui de consolare" din 2008 și „007: Coordonata Skyfall" din 2012. Alte companii care ar putea primi permisul sunt HeliVideo Productions LLC, Aerial MOB LLC, Pictorvision Inc, RC Pro Productions Consulting LLC, Astraeus Aerial și Snaproll Media LLC. Potrivit sursei citate de Reuters, anunțul privind acordul de folosire a dronelor ar urma să fie făcut de Secretarul de Stat pentru Transporturi Anthony Foxx. **SURSA: MEDIAFAX**

19 țări în 24 de ore

OSLO. Trei norvegieni au traversat la sfârșitul săptămânii trecute 19 țări europene. Gunnar Garfors (39 de ani), Oyvind Djupvik (38 de ani) și Tay-yong Pak (42 de ani) nu au călătorit în balon pentru a-și atinge scopul, ci au recurs la metode clasice pentru a realiza recordul mondial la numărul de țări parcurse într-o singură zi. Ei au mers cu mașina și avionul. Au reușit să traverseze Bulgaria, Macedonia, Kosovo, Serbia, Croația, Bosnia, Slovenia, Austria, Ungaria, Slovacia, Cehia, Germania, Olanda, Belgia, Luxemburg, Franța și Elveția, punctul terminus fiind în Liechtenstein, la 23h40 minute de la plecarea din Grecia.

Părăsește grupul Take That

LONDRA. Jason Orange, unul din componenții popularei trupe de muzică pop Take That, a anunțat că părăsește grupul, alături de care a precizat că nu va mai face înregistrări. Jason Orange a spus că nu este vorba de vreo „neînțelegere" cu vreunul din membrii trupei și a subliniat că a petrecut „cei mai frumoși ani" din viață cu formația. El a explicat că această decizie înseamnă că nu se va mai „angaja" în crearea și promovarea de noi proiecte muzicale cu Take That. Grupul original, cu Robbie Williams în formație, s-a înființat în 1990, dar s-a separat după plecarea acestuia, iar patru din cei cinci componenți s-au regrupat.

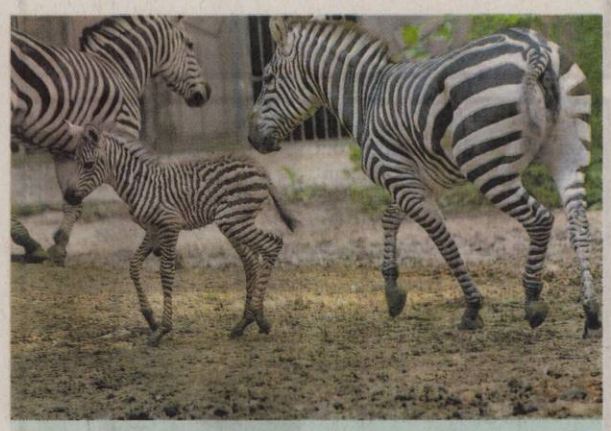

Nou locatar
La grădina zoologică Alipore din Calcutta, India s-a născut al doilea pui de zebră. FOTO:EPA

Două intruse în casă

WASHINGTON. Două femei au pătruns clandestin în casa actorului american Keanu Reeves din Hollywood Hills, Los Angeles, într-un interval de trei zile. La 12 septembrie, vedeta din Matrix a chemat poliția la primele ore ale dimineții după ce a găsit o femeie stând pe un scaun în biblioteca sa. Femeia avea „un comportament haotic și a fost dusă la spital pentru a fi evaluată", a declarat un ofițer de poliție pentru Los Angeles Times. Trei zile mai târziu, la 15 septembrie, o altă intrusă a pătruns în locuință, printr-o ușă descuiată, când actorul nu era acasă, după cum a relatat postul de televiziune KABC, care a citat surse din poliție. Se pare că femeia s-a dezbrăcat, a făcut un duș și a intrat apoi în piscina actorului, potrivit TMZ. De această dată, poliția fost apelată de o echipă care făcea curățenie. Femeia nu a fost arestată, ci dusă și ea la spital pentru o evaluare psihiatrică. Keanu Reeves nu făcut declarații cu privire la cele două incidente.

Keanu Reeves FOTO: EPA

Și-a deschis magazin

LONDRA. Victoria Beckham a inaugurat ieri, 25 septembrie, un magazin de confecții la Londra. Fosta membră a grupului Spice Girls transformată în creatoare de modă își oficializează astfel, pe zi ce trece, statutul de designer și de femeie de afaceri, relatează 7sur7.be. „Este prima oară că oamenii pot vedea marca prin ochii mei. Nu am vrut o vitrină tradițională de magazin, numai o simplă fereastră și imensă ușă culisantă", a declarat soția fotbalistului David Beckham în DailyMail. Pentru prezentarea colecție sale de articole de îmbrăcăminte, ea a reconfigurat interiorul magazinului. „Cele trei etaje nu comunicau între ele și m-am întrebat dacă nu s-ar putea face o legătură directă între ele, așa încât parterul să se vadă de la ultimul. Nu credeam că se poate, dar s-a putut!", arată creatoarea de modă. În magazinul Victoriei Beckham nu vor exista tradiționalele case de marcat. „Plata se face prin iPad, așa încât se poate plăti de la orice etaj", a mai spus fosta cântăreață. **SURSA: AGERPRES**

Victoria Beckham FOTO: EPA

Au creat bărbatul ideal

LONDRA. Bărbatul ideal în viziunea femeilor de peste 30 de ani ar avea părul grizonat al lui George Clooney, privirea jucăușă a lui Bradley Cooper, nasul lui Brad Pitt și barba de trei zile a lui David Beckham, arată un sondaj realizat pe circa o mie de persoane de Crown Clinic (centru medical pentru transplant de păr și chirurgie estetică) din Manchester. Femeile sub 30 de ani consideră că bărbatul ideal are părul lui Harry Styles (de la One Direction), ochii albaștri ai lui Zac Efron, maxilarul lui Ryan Gosling și ușoara pilozitate a lui Robert Pattinson. „Bărbatul ideal are mult păr. Părul grizonant nu este un obstacol în erotism, dar chelia da, în opinia majorității oamenilor", a spus dr Asim Shahmalaj de la Crown Clinic. **SURSA: AGERPRES**

Bărbatul Ideal FOTO: FAN

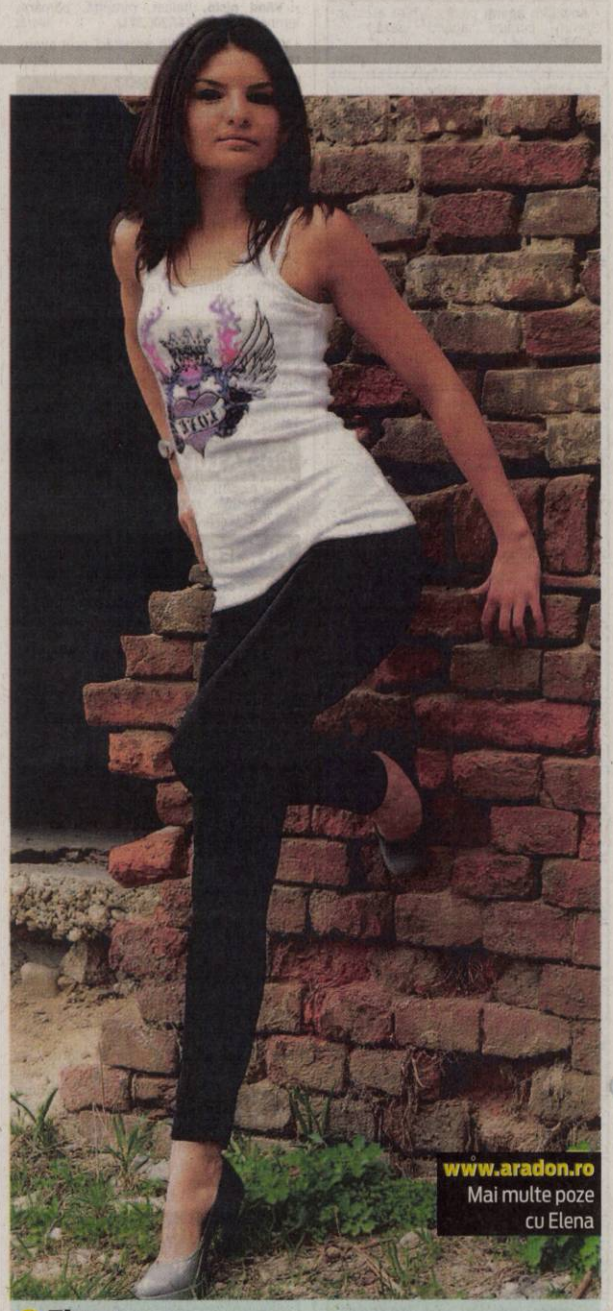

Elena
Născută în zodia Scorpion este pasionată de jurnalism.

www.aradon.ro
Mai multe poze cu Elena

Îi va prezenta scuze Reginei

Potrivit mass-media, Cameron ar urma să-i prezinte scuze Reginei în timpul următoarei întrevederi cu aceasta.

LONDRA. Premierul britanic David Cameron îi va prezenta scuze personal Reginei Elisabeta a II-a, după ce acesta a fost auzit spunând că suverana a „tors" de bucurie la auzul veștii că scoțienii au respins desprinderea de Regatul Unit la referendumul din 18 septembrie, informează joi Sky News, relatează Reuters. Afirmațiile lui Cameron, făcute în timpul unei conversații cu fostul primar al New Yorkului, Michael Bloomberg, au fost înregistrate de o echipă de televiziune, marți, în timpul vizitei sale în metropola americană pentru a participa la Adunarea Generală a Națiunilor Unite. „A tors (ca o pisică). Nu am mai auzit pe nimeni care să fie atât de fericit", a spus Cameron, al cărui Partid Conservator a susținut rămânerea Scoției în Regatul Unit, referindu-se la reacția Reginei. Regina, care nu își exprimă niciodată în public opiniile politice, nu a dorit să facă niciun comentariu în legătură cu dezbaterea privind independența, spunând doar că speră ca țara să rămână unită după votul de săptămâna trecută. „Sunt foarte jenat în legătură cu ceea ce s-a întâmplat. Îmi pare foarte rău", le-a declarat el reporterilor la New York, potrivit Sky News. „A fost o conversație privată, însă în mod clar o conversație privată pe care nu ar fi trebuit să o am și pe care nu o voi mai avea vreodată. Biroul meu a discutat deja cu Palatul pentru a-i transmite acest lucru și eu voi face la fel", a mai spus el. **SURSA:AGERPRES**

Regina Elisabeta a II-a FOTO: EPA

În fruntea Billboard 200

NEW YORK. „Partners", noul album al cântăreței Barbra Streisand - 72 de ani și 50 de ani de carieră - se află de miercuri în fruntea clasamentului celor mai bune vânzări Billboard 200 încă de la lansare, relatează AFP.

Este al zecelea album „number 1" al solistei, compozitoarei, actriței și regizoarei, câștigătoare a două premii Oscar și a opt premii Grammy. „Partners" a fost lansat la 50 de ani de la primul album al cântăreței, Barbra Streisand a înregistrat 34 de albume în studio și a avut numeroase piese „number 1" în clasamentele muzicale, începând din anii 1960. Noul album al Barbrei Streisand cuprinde printre altele duete cu Stevie Wonder, Billy Joel și Elvis Presley, încheie AFP. **SURSA:AGERPRES**

Barbra Streisand FOTO: EPA

Boneta papei vândută pe eBay

ROMA. O bonetă albă a papei Francisc a fost vândută miercuri seara pe eBay pentru suma de 89.000 de euro, inițiativă a unui show televizat din Italia pentru a strânge bani pentru o organizație de caritate catolică din Africa. În luna iunie, Francisc a donat articolul vestimentar unui bărbat care se afla în mulțime în Piața Sfântul Petru. Acesta l-a luat la „Le Iene", un spectacol de divertisment difuzat prin rețeaua Mediaset a fostului premier italian Silvio Berlusconi. Oferită pe eBay pentru un preț de pornire de 1 euro, boneta a atras o ofertă finală de 89.050 de euro. Fondurile vor merge la o organizație non-guvernamentală ce ajută femeile care nasc în Republica Democrată Congo.

FONDAT 1989, APARE LA ARAD, TEL. 0257/281.802, E-MAIL: REDACTIA.JURNALARADEAN@RUSSMEDIA.RO; PUBLICITATE.JURNALARADEAN@RUSSMEDIA.RO

Cu ce te îmbraci când mergi la şcoală?
PAGINA 9

JURNAL ARĂDEAN

o marcă russmedia

Suzana Milovanovic, prestaţie superbă sub panou
PAGINA 8

LUNI
29 SEPTEMBRIE 2014
ANUL XXVI, NR. 7166
12 PAGINI - 1,50 LEI

21° Temperaturile se vor situa între 8 şi 21 grade. Vântul va sufla cu 8 km/h.

DIMINEAŢA | AMIAZA | SEARA

Datoria de sub pasaje

Peste 1.000.000 lei are statul datorie la cei care au avut pământul de sub pasajele din zona CET.

ARAD. Seduse şi apoi abandonate, acum din nou cucerite, pasajele arădene au fost subiectul de discuţie cel mai aprig disputat în ultima perioadă de clasa politică. Pentru că poartă în ele un capital politic extrem de important conferit de utilitatea lor. Finalizarea lor ar rezolva una din cele mai mari probleme a celor care tranzitează municipiul şi ar duce la o fluidizare a traficului pe centura ocolitoare pe care, deocamdată, doar o visăm stând şi aşteptând la cozile interminabile de la trecerea la nivel cu calea ferată.

Povestea lor se complică însă mai mult pentru că a ieşit la iveală o nouă necunoscută: datoriile de la piciorul pasajelor. Datoriile pentru terenurile luate de la oameni şi care încă nu au fost plătite. Statul a avut nevoie de teren pentru acest proiect, l-a luat şi deocamdată banii nu au ajuns la foştii stăpâni. Deşi există o Hotărâre de Guvern HG 768/2001 care stipulează clar că banii au fost alocaţi, în care sunt prevăzute sumele şi se prevede virarea acestora în cel mult 30 de zile de la data emiterii HG, banii s-au blocat undeva pe drum. Unde? Am încercat să aflăm de la Compania Naţională de Autostrăzi şi Drumuri Naţionale, dar deocamdată nu am primit nici un răspuns oficial. Singurele documente care atestă datoriile statului sunt Decizia de Expropriere datată la 05.10 2011 şi HG. Toate confirmă că este vorba de 34.229 mp pentru care trebuie să se plătească ca şi despăgubire 1.007.337lei. /P.3

Lucrări pe autostradă FOTO: A.G.

Contract pe lotul 2 al autostrăzii

ARAD. CNADNR a semnat contractul pentru finalizarea autostrăzii Nădlac-Arad, lotul 2, lucrare abandonată de firma austriacă Alpine. Câştigătorul, respectiv asocierea Astaldi-Max Boegl, va trebui să termine autostrada în opt luni de zile. /P.5

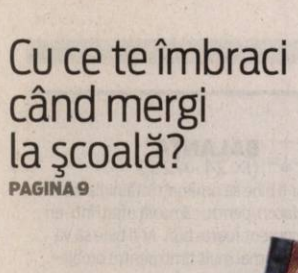

Chemaţi la şedinţă FOTO: JA

Tur de forţă printre dorinţe

ARAD. Zi grea, marţi, pentru aleşi. Peste 30 de proiecte le sunt propuse de către Primăria Arad pentru vot. Şi nu e vorba nici pe departe de proiecte uşoare. /P.3

Loto din 28 septembrie

6/49:	11, 24, 19, 4, 41, 20
NOROC	6118050
5/40:	15, 19, 9, 2, 16, 26
JOKER	15, 32, 40, 37, 23, 14

Medicamente

Medicamente şi materiale sanitare cumpărate în spital.

	lei
infecţie a căilor respiratorii	200-550
operaţie de hernie de disc	300-1.500
naştere	250-750
operaţie de deviaţie de sept	100-200

sursa: Capital

Grafica: Jurnal arădean

9 771220 748010 14194

Mai multe foto pe www.aradon.ro

Protest în Colonia Aradul Nou

Aproximativ 300 de oameni care locuiesc în Colonia Aradul Nou au protestat faţă de starea jalnică a drumurilor din zonă. Deşi au fost invitate la faţa locului, autorităţile au sfidat prin neprezentare. Dar asta nu i-a împiedicat pe localnici să-şi spună of-urile. Ba chiar i-a motivat să iasă pe Calea Timişorii, unde au îngreunat traficul traversând de câteva ori, în grup, pe trecerea de pietoni. /P.5 FOTO: DIANA DUŢU

Total Post ne trimite alte facturi de gaz

Un arădean a primit, în cutia poştală, cinci facturi ale E.On Gaz, aparţinând altor arădeni.

ARAD. Facturi ale E.ON Gaz, aruncate la întâmplare în cutia poştală a altora. S-a întâmplat pe strada Mucius Scaevola, acolo unde, într-o cutie poştală, cei de la Total Post - serviciul poştal cu care E.ON Gaz a încheiat un contract de distribuire a facturilor - au „livrat" nu mai puţin de cinci facturi. Acestea aparţin altor persoane decât celei căreia i-au fost îndesate în cutia poştală. Dintre cele cinci plicuri, patru aparţin lui Ionel Căldăraş, din Piaţa Arenei, iar cealaltă factură este destinată firmei Amoretti Bodo SRL, tot din Piaţa Arenei (facturile vă aşteaptă la redacţia Jurnal arădean de pe Bulevardul Revoluţiei nr. 62). Iar acesta e doar unul din cazuri, cel care a ajuns până la noi, la redacţie.

Doar că nu numai în Arad, Total Post este motiv de nemulţumire printre cei care, până nu demult, îşi primeau facturile, la timp, prin Poşta Română. Conform site-ului observatorulph.ro nici în judeţul Prahova lucrurile nu stau mai bine din cauza Total Post. Cititorii site-ului au trimis sesizări nenumărate din cauza facturilor lor care ajung prin scările altor blocuri. S-a ajuns ca, lună de lună, oamenii să-şi caute facturile (aruncate cu teancurile) prin scările altor blocuri. /P.6

„Promenada Inimilor"

Pe o vreme excelentă pentru alergare, ieri, înainte de amiază, a avut loc a II-a ediţie a crosului „Promenada Inimilor". Evenimentul – după cum ne-au precizat organizatorii – a avut ca scop încurajarea arădenilor de toate vârstele să facă sport şi mişcare, lucruri vitale pentru o inimă sănătoasă. Participanţii au avut de parcurs 3,7 km, în două ture prin centrul oraşului. FOTO: A.B.

Curtea de Apel Timişoara FOTO: JA

Colţeii, respinşi la Timişoara

TIMIŞOARA. Curtea de Apel Timişoara a respins recursul familiei Colţeu faţă de sentinţa Tribunalului Arad referitoare la un ordin emis de ITRSV Oradea. Acel ordin se referă la suspendarea activităţii Ocolului Silvic Privat Nadăş. Mai precis, ordinul interzice tăierea şi comercializarea lemnului. /P.6

Prima zi de judecată

ARAD. Acuzaţi de trafic de influenţă în formă continuată, fostul inspector şcolar general adjunct Mihai Spânu şi profesoara Lavinia Biţ, părţi în acelaşi dosar, vor avea prima înfăţişare. Data la care va începe judecata dosarului este 2 octombrie. /P.4

DNA, cu ochii pe Daniel Funeriu

ARAD. Fostul ministru al Educaţiei, arădeanul Daniel Funeriu, este cercetat de procurorii DNA. Anchetatorii îl acuză pe Funeriu de abuz în serviciu, în dosar fiind vizaţi şi alţi opt foşti miniştri. /P.6

Radu Dubeştean FOTO: L.S.

Remiză frustrantă pentru „Şoimii"

PÂNCOTA. Ghinioanele se ţin scai de Şoimii Pâncota. A ieşit din Cupa României, nemeritat, după ce a ratat ocazii imense. Acum, contra celor de la FC Olt, chiar dacă au evoluat mai slab, elevii lui Dan Cuedan puteau, totuşi, să câştige, dar Dubeştean a ratat un penalty, pe final de meci. /P.7

UVVG deschide anul academic 2014-2015

Luni, 29.09.2014
Ora 10.00 - Slujbă Te - Deum
Depuneri de coroane şi jerbe de flori la Statuia VASILE GOLDIŞ, Piaţa Revoluţiei

Ora 11.00 - CAMPUSUL UNIVERSITAR „VASILE GOLDIŞ, Str. Liviu Rebreanu, Nr. 86, AULA MAGNA UNIVERSITARIA, Festivitatea de deschidere a noului an universitar 2014-2015
/P.5

Remember: 29 septembrie

Tony Curtis FOTO: FAN

1547 S-a născut Miguel de Cervantes, scriitor spaniol (d. 1616)

1571 S-a născut Caravaggio, artist italian (d. 1610)

1758 S-a născut Horatio Nelson, amiral britanic (d. 1805)

1888 A murit poeta Iulia Hașdeu, fiica scriitorului B.P. Hașdeu (n. 1869)

1901 S-a născut Lanza del Vasto, filosof, poet, activist italian (d. 1981)

1902 A murit Émile Zola, scriitor francez (n. 1840)

1912 S-a născut Michelangelo Antonioni, regizor italian (d. 2007)

1913 S-a născut Stanley Kramer, producător și regizor de film (d. 2001)

1929 S-a născut Eugen Preda, publicist și comentator de radio (d. 2000)

1938 S-a născut Constantin Ciosu, caricaturist român

1943 S-a născut Lech Walesa, președinte al Poloniei, laureat al Premiului Nobel

1957 În Kyshtym, Uniunea Sovietică, explodează un tank cu substanță radioactivă. Numărul morților e necunoscut. 10.000 de cetățeni, evacuați.

1993 Un cutremur de 6,2 în regiunea Latur/Killari, India, soldat cu 9.751 morți.

1997 A murit Roy Fox Lichtenstein, pictor american (n. 1923)

2001 A murit Gellu Naum, scriitor român (n. 1915)

2007 A murit actrița canadiană Lois Maxwell (n. 1927)

2010 A murit actorul Tony Curtis (n. 1925).

Întreruperi de curent

Marți, 30 septembrie 2014. În județ, h 8 – 16: Hălmagiu; h 8-19: Miniș, Vladimirescu (p).

Dozator de insulină, găsit pe stradă

ARAD. A fost găsit un dispozitiv de administrare a insulinei, în zona Școlii Gimnaziale „Mihai Eminescu", pe strada Desseanu. Persoana care l-a pierdut îl poate recupera de la sediul redacției, Jurnal Arădean, de pe Bulevardul Revoluției, nr.62, et II, de luni până joi, între orele 10.00-19.00. Pentru informații puteți suna la telefon: 0257/280943.

Sudoku

REGULI: În fiecare bloc sunt câteva cifre între 1 și 9, stabilite dinainte. Acestea trebuie completate cu cifrele lipsă, în așa fel încât fiecare număr să figureze o singură dată. De asemenea, cifrele de la 1 la 9 trebuie să figureze o singură dată atât pe rândurile orizontale cât și pe coloanele verticale ale celor nouă blocuri luate împreună.

ÎNCEPĂTORI

		5		3	1		4	
				5				7
3	8		7	2				9
	7				8		5	4
6	2		5				9	
8				4	5		7	2
2				7				
	1		3	8		9		

AVANSAȚI

	3	7		1		6		
1			6		2			3
9			5					
	1	3						4
4						7	5	
					4			2
2			9		7			8
		6		8		4	7	

Soluțiile jocurilor din numărul precedent:

ÎNCEPĂTORI

9	7	3	2	4	5	6	8	1
4	6	8	3	7	1	2	9	5
2	5	1	8	6	9	7	3	4
1	2	9	4	5	6	3	7	8
7	4	6	9	3	8	5	1	2
3	8	5	7	1	2	9	4	6
5	3	7	1	2	4	8	6	9
6	9	4	5	8	3	1	2	7
8	1	2	6	9	7	4	5	3

AVANSAȚI

6	1	4	8	9	2	7	5	3
8	3	7	5	4	6	1	9	2
5	2	9	7	1	3	6	8	4
1	7	8	3	5	4	2	6	9
2	6	3	9	8	1	4	7	5
9	4	5	2	6	7	3	1	8
4	5	2	6	7	9	8	3	1
7	8	1	4	3	5	9	2	6
3	9	6	1	2	8	5	4	7

UNDE MERGEM în Arad

Cinema

CINEMA CITY ATRIUM

- **America, venim!, orele 17:45, 19:40, 21:50**
- **Avioane: Echipa de intervenții -3D, ora 14:10**
- **Captiv, orele 18:50, 21:30**
- **Casa magicianului -3D, orele 13:10, 15:00, 16:50**
- **Casa magicianului, ora 16:20**
- **Dacă aș rămâne, orele 14:40, 17:00, 19:10**
- **Dansul dragostei 5: Bătălia staurilor -3D, ora 20:10**
- **Darul lui Jonas, ora 13:20**
- **Eroi de sacrificiu 3, ora 14:30**
- **Gardienii galaxiei -3D, 20:50**
- **Hai să fim polițiști, orele 16:00, 18:10, 20:30, 22:40**
- **În mijlocul furtunii, orele 14:20, 16:10, 18:10, 19:50**
- **Kyra Kyralina, ora 14:00**
- **Labirintul: Evadarea, 13:20, 15:40, 18:00, 20:40, 22:00**
- **Lucy, ora 22:30**
- **Precum în iad, așa și pe pământ, 18:20, 20:20, 22:20**
- **Război în bucătărie, 15:20**
- **Sin City: Am ucis pentru ea -3D, ora 21:10**
- **Țestoasele Ninja -3D, orele 14:20, 16:30, 18:40**
- **The Equalizer, orele 14:40, 17:20, 20:00, 22:40**
- **Vânătoarea de spioni, 17:10**

Teatru

TEATRUL CLASIC „IOAN SLAVICI"

- **„Cei mari, cei mici", de Ioan Peter Pit. Regia – Ioan Peter Pit; Spații interioare – Anamaria Șerban; Muzica originală – George Dancu (marți, 30 septembrie, ora 19, sala Studio)**

TEATRUL DE MARIONETE

- **„Sperietoarea de păsări". Regia: Adela Moldovan; Scenografia: Marian Sandu; Distribuția: Adina Doba, Carmen Mărginean (duminică, 5 octombrie, ora 11.00)**

Festival

FESTIVALUL INTERNAȚIONAL DE POVEȘTI „MAGIA CUVÂNTULUI", ED. III

- **Luni, 29 septembrie: Spectacole de povești în școli din Timișoara**
- **Marți, 30 septembrie: Spectacol de povești în grădina botanică de la Macea.**

Expoziții

- **GALERIILE DE ARTĂ „DELTA":** • **Expoziția Redesign „Fabricat în România" (9-17)**
- **GALERIA DE ARTĂ „ALFA" (B-dul Revoluției, nr. 90):** • **Expoziție cu vânzare (9-17)**
- **SALA CLIO (str. Horea, nr. 8):** • **Salonul Internațional de Fotografie „Ars Fotografica", ediția a XV-a (9-17)**
- **MUZEUL DE ARTĂ ARAD (str. Gh. Popa 2-4, et. II):** • **„Copacul" - expoziția Taberei internaționale de ilustrație de carte Bata, ediția a VI-a (sala Ovidiu Maitec, orele 9-17); Expoziția permanentă de artă europeană și românească; Expoziția „Jurnal evaziv" - organizator KI și KF (9-17).**

Piețe și târguri

Astăzi este zi de piață la Curtici, Nădlac, Bocsig, Gurahonț, Moneasa, Pilu, Vladimirescu. **Tot astăzi e târg săptămânal la** Gurahonț și Bârzava. **Mâine, marți, este zi de piață la** Sebiș, Almaș, Apateu, Semlac, Sântana, Șilindia, Vârfurile.

Citire apometre

Luni, 29 septembrie 2014. Blocuri zona gării Aradul Nou, I. Maniu cu soț, Severin, Bârzava, Dosoftei, Lermontov, Liliac, Viorelelor, Maximilian, I. Maniu fără soț, I. Alexandru, Udrea, Plugarilor, Robănești, Neculce, Mărțișor, V. Moga, P. Pipoș, Grâului, Gorunului, Oradea, Zărandului, Rozelor, Râșnov, Viitorului, Someșului, Câmpul Florilor, C. Hodoș, Kogălniceanu, Ceahlău, Ceaiovski, P-ța Sârbească, Blanduziei, I. R. Șirianu, Olimpiadei, P. Chinezu, Cozia, V. Alexandrescu, Șelimbăr, Tribunul Axente, Sinagogei, N. Ștefu, Militarilor, S. Bărnuțiu, Mătăsari, Șelari, Voluntarilor.

Citire apometre

Marți, 30 septembrie 2014. Blocuri zona gării Aradul Nou, Dosoftei, Lermontov, Liliac, Viorelelor, Maximilian, I. Maniu fără soț, I. Alexandru, Udrea, Plugarilor, Robănești, Neculce, Mărțișor, Gorunului, Oradea, Zărandului, Kogălniceanu, C. Hodoș, Ceahlău, Ceaikovski, P-ța Sârbească, Blanduziei, I. R. Șirianu, Olimpiadei, P. Chinezu, Cozia, G. Alexandrescu, Șelimbăr, Tribunul Axente, Sinagogei, N. Ștefu, Militarilor, S. Bărnuțiu, Mătăsari, Șelari, Voluntarilor.

Horoscop

BERBECUL (III.21.-IV.20.)
Începeți o serie de schimbări în cămin. Vă sfătuim să țineți cont și de părerile partenerului de viață. Puteți să vă faceți planuri de viitor. Nu începeți mai multe treburi deodată!

TAURUL (IV.21.-V.20.)
Doriți foarte mult să faceți schimbări în casă și reușiți să faceți rost de banii necesari. Vă recomandăm să mergeți la cumpărături împreună cu partenerul de viață.

GEMENII (V.21.-VI.21.)
S-ar putea să primiți un cadou consistent pentru casă. Aveți o zi foarte aglomerată, dar și satisfacția este pe măsură. După-amiază stați acasă împreună cu câțiva prieteni.

RACUL (VI.22.-VII.22.)
Dimineață sunteți hotărât să terminați o serie de modificări începute în casă. Vă ajută cu bani o persoană mai în vârstă din familie, dar va încerca să-și impună punctul de vedere.

LEUL (VII.23.-VIII.23.)
Sunteți preocupat de probleme legate de cămin. Dimineață aveți ocazia să cumpărați o casă sau un schimb de locuință. Partenerul de viață este de acord cu inițiativele dumneavoastră.

FECIOARA (VIII.24.-IX.23.)
Dimineață primiți o sumă importantă și reușiți să vă puneți în practică planurile de a face schimbări în casă. Puteți să începeți lucrări de reparații sau să zugrăviți.

BALANȚA (IX.24.-X.23.)
Ar fi bine să amânați întâlnirile de afaceri, pentru că nu vă aflați într-un moment foarte bun. Ar fi bine să vă găsiți mai mult timp pentru problemele familiei.

SCORPIONUL (X.24.-XI.22.)
Vă concentrați asupra familiei și a căminului. Doriți să cumpărați un obiect de valoare pentru casă. S-ar putea ca o rudă apropiată să vă dea un sfat bun și să economisiți bani.

SĂGETĂTORUL (XI.23.-XII.21.)
Dacă intenționați să faceți schimbări în casă, acum este momentul. Vă puteți baza pe ajutorul rudelor și al prietenilor. Este o zi bună pentru mutat mobilă, pentru reparații sau zugrăvit.

CAPRICORNUL (XII.22.-I.20.)
Chiar dacă aveți multe probleme de rezolvat, vă recomandăm să nu vă neglijați sănătatea. Găsiți-vă timp și pentru odihnă! Reușiți să faceți schimbări în cămin.

VĂRSĂTORUL (I.21.-II.20.)
Dacă puteți să plecați într-o excursie cu partenerul de viață, vă recomandăm să nu ezitați. O ieșire în mijlocul naturii vă poate apropia și mai mult. Aveți idei originale, apreciate de anturaj.

PEȘTII (II.21.-III.20.)
Traversați o perioadă favorabilă relațiilor sentimentale și inițiativelor cu privire la cămin. Dimineață aflați că nu mai trebuie să plecați într-o delegație. Nu este cazul să regretați.

Sănătate

- **CABINET GINECOLOGIC:** Cabinet ginecologic Arad, B-dul Decebal 11 (lângă Hotel Aradul), chiuretaj medicamentos, eco 4 D, test PAP.TEL: 0770823850, 0723643581
- **Policlinica DR. TURCIN, oferă:** Cardiologie (EKG, Ecografie cardiacă, Doppler vascular, Holter EKG si TA, Test de efort), Oftalmologie **(NOU - chirurgie pol anterior; CV computerizat; optică medicală)**, ORL (videoendoscopie), pneumologie, gastroenterologie, neuropsihiatrie, medicină de familie, ecografii generale. **Telefon: 0257/285510, www.policlinica-turcin.ro.**
- Farmacia GLYKON - UTA, Bl U 6 (vis-a-vis de biserica în construcție). DESCHIS ZILNIC: LUNI-VINERI 07.00 -21.00 SÂMBĂTĂ și DUMINICĂ 08.00-18.00. Telefon: 0257/ 241197.

Telefoane utile

☎INFORMAȚII TELEFONICE: 118.932; ☎ROBOT: 1958; ☎APEL UNIC DE URGENȚĂ (SALVARE, POLIȚIE; Pompieri): 112; ☎PRIMARIA MUNICIPIULUI ARAD: Program de relații cu publicul (camera 5) luni-vineri între orele 8-20. Tel.: 0257/284.744; tel. centrală: 0257/281.850; ☎S.C. E.ON GAZ ROMÂNIA - Sucursala Arad - Dispecerat și intervenție telefon: 0357/403.321; ☎DERANJAMENTE CURENT ELECTRIC: 0257/929; ☎INFORMAȚII CFR: 0257/231.777.

aradjob.ro

Vremea

Luni, 29 septembrie

www.aradon.ro

8° LA ORA 6 — temperaturile se vor situa între 7 și 8 grade. Vântul va sufla cu 8 km/h dinspre S.

21° LA ORA 18 — temperaturile se vor situa între 20 și 21 grade. Vântul va sufla cu 8 km/h dinspre SE.

Ziua precedentă

Arad	8 - 20	Umiditate:	82 %
Lipova	8 - 20	Presiune:	1015,92 mb
Chișineu- Criș	8 - 20	Precipitații:	0 %
Săvârșin	7 - 19	Vânt:	14,4 km/h
Sebiș	7 - 19	Direcție vânt:	NE

Azi

Temperaturile se vor situa între 8 și 21 grade. Vântul va sufla cu 8 km/h, dinspre S-SE.

Soarele

Răsare: 07:30
Apune: 19:20

FAZELE LUNII

24.09. 1.10. 8.10. 15.10.

LUNI	MARȚI	MIERCURI	JOI
8° 21°	10° 23°	12° 22°	10° 18°
senin	senin	nori și soare	averse de ploaie

Calendar

Biserica ortodoxă: Sf. Cuv. Chiriac Sihastrul; Sf. Mc. Trifon, Gudelia și Petronia
Biserica greco-catolică: Cuv. Chiriac Sihastrul
Biserica romano-catolică: SS. Mihail, Gabriel și Rafael, arhanghelii.

Prognoză pentru trei zile

Temperaturile minime vor fi cuprinse între 10 și 12 grade, iar cele maxime între 18 și 23 grade.

Temp.minime: 10 - 12 °C
Temp.maxime: 18 - 23 °C.

JURNAL ARĂDEAN
B-dul Revoluției nr. 62, Arad
BRAT Auditat de BRAT
Reclamații difuzare: 0257/212.032

Director de vânzări: Mircea Țișcă (8427)
Secretariat: 0257.281802 (centrala), fax - 0257.212.012
Șef departament difuzare: Carmen Csordas
Marea publicitate: 0257.280904
Mica publicitate: 0257.210775; B-dul Revoluției, nr. 81
Tiparul executat la: Tipografia Russmedia Kft. Debrecen

Redactor șef: Adriana Barbu (8416) Responsabil de număr: Leo Sfâra
Secretar general de redacție: Gabriela Groza (8423); **Departamente: Eveniment:** Simona Buțaru, Monica Ardelean (8405), Alin Gherasim (8417), Ioana Costaș (8414); **Politic:** Simion Todoca (8434); **Economic:** Andreea Pintea (8415); **Cultură, Învățământ:** Vasile Filip (8421); **Social:** Diana Duțu (8413); **Sport:** Daniel Scridon (8424), Leo Sfâra (8422), Dan Lazăr (8406).
Tehnoredactare: Ghizela Șerban (8409), Munteanu Daniel (8411).
REDACȚIE: tel. 0257.281802 (centrala); fax 0257.212.012, 0257.228.592; e-mail:redactia.jurnalaradean@russmedia.ro, adevaruldearad@russmedia.ro, publicitate.jurnalaradean@russmedia.ro, publicitate.adevarul@russmedia.ro

Tur de forţă printre dorinţele Primăriei Arad

Consilierii municipali, chemaţi să voteze trecerea parcărilor la Recons, înfiinţarea Centrului Municipal de Cultură Arad şi alte 32 de proiecte ale executivului.

ARAD. Zi grea, marţi, pentru aleşii municipali. Peste 30 de proiecte de hotărâre le sunt propuse de către Primăria Arad pentru vot. Şi nu e vorba nici pe departe de proiecte uşoare. Consilierii sunt chemaţi să dea, de pildă, undă verde la concursul pentru postul de manager al Teatrului „Ioan Slavici", dar şi să treacă parcările din grija directă a Primăriei (serviciul Parcări) în cea a societăţii Recons, ori să înfiinţeze încă un organism cultural care să gestioneze toate activităţile culturale ale Aradului - Centrul Municipal de Cultură Arad. Şi asta nu e tot. Ar mai trebui să aprobe Programul local multianual privind creşterea performanţei energetice la blocurile de locuinţe - artere principale, să modifice reţeaua unităţilor de învăţământ preuniversitar de stat şi particular din Municipiul Arad care va funcţiona în anul 2014-2015 (un subiect politic de scandal), să aprobe indicatorii tehnico-economici şi documentaţia de avizare a lucrărilor de intervenţie pentru obiectivul de investiţie: „Reabilitare străzi în municipiul Arad" şi să solicite finanţarea obiectivului în cadrul Programului Naţional de Dezvoltare Locală, adică din bani de la... Centru.

Încă un studiu de fezabilitate, de această dată privitor la „Modernizare reţele termice - punctul termic 21 - strada Eroul Necunoscut", se află şi el pe masa de vot a aleşilor. Tot aici se va găsi şi raportul de reevaluare a locuinţelor construite prin ANL, mai multe refuzuri privind cumpărarea unor apartamente, câteva proiecte care vizează clădirile unităţilor de învăţământ şi contractele acestora de închiriere sau de comodat, alte câteva proiecte legate de şcoli şi de cadrele didactice (precum plata unor drepturi restante), o rectificare de buget, modificarea modului de repartizare a excedentului bugetar şi multe altele.

Pe scurt, o zi grea pentru consilierii municipali, chiar dacă în CLM balanţa se înclină prea tare în favoarea Puterii iar voturile curg uşor în direcţia dorită de Primărie. **JA-A.B.**

O supărare, un refuz

Un proiect aparte pe ordinea de zi a şedinţei CLM de marţi face referire la respingerea cererii de revocare a Hotărârii nr.201/2014 a CLM Arad privind aprobarea documentaţiei de urbanism Plan urbanistic pentru zonă construită protejată, Zona Monumente Protejate Arad". Dar (şi) asupra acestui proiect vom reveni.

Datoria de sub pasaje

Peste 1.000.000 lei are statul datorie la cei care au avut pământul de sub pasajele din zona CET.

Pasajele de pe centură se ridică pe datorii către arădeni FOTO:JA

ARAD. Banii trebuie să fie împărţiţi la 27 de proprietari, societăţi comerciale sau persoane fizice. Cea mai mare suprafaţă expropriată conform HG este de 4.625 mp iar cea mai mare sumă de bani este de 554.112 lei, sumă pe care, conform HG, trebuie să o primească o cunoscută societate imobiliară din Arad, SC Imotrust SA (pentru cei 4.129 mp deţinuţi în zona pasajelor), urmată de SC Alessandro SRL din Curtici, căreia i se cuvin, potrivit calculelor, 225.859 lei pentru 3.366mp.

O singură voce

Un singur fost proprietar al unui hectar de teren evaluat la 67.100lei, Ioan Bac, a decis să facă demersuri în instanţă pentru a obliga statul să-i plătească datoria. Fără prea mult succes, pentru că Tribunalul Arad a definit această cerere ca fiind „prematură". Nu au trecut decât aproape patru ani. Decizia de expropiere a fost emisă în 05.10 2011 iar HG a fost publicată în Monitorul Oficial în 5 august 2011. Aici se prevedea, în art.3, foarte clar că „sumele individuale estimate de către expropriator, aferente despăgubirilor....sunt în cuantum de 1.008 mii lei şi sunt alocate de la bugetul de stat, prin bugetul Ministerului de Transporturi şi Infrastructurii, conform Legii bugetului de stat pe anul 2011..." urmată în art. 4 de precizarea următoare: „Sumele individuale prevăzute la art.3 se virează de către Ministerul Transporturilor şi Infrastructurii, în termen de cel mult 30 de zile de la data solicitării acestora, într-un cont bancar deschis pe numele Companiei Naţionale de Autostrăzi şi Drumuri Naţionale din România -SA, la dispoziţia proprietarilor de imobile pentru lucrarea prevăzută la art 1 (n.r. pasaj denivelat pe varianta de ocolire Arad peste liniile CF Brad-CF Curtici- DJ709B, judeţul Arad), în cadrul procedurilor de expropriere, în condiţiile legii. Să nu fi solicitat nimeni sumele acestea?

Aşteptăm în continuare precizările din partea CNADNR legate de demersurile făcute şi de situaţia la zi a datoriilor pentru cei expropriaţi. Pentru instituţiile statului, cu siguranţă, totul poate fi considerat prematur, mai ales atunci când e vorba de datorii către cetăţeni, dar, pentru cei care şi-au pierdut fără drept de apel terenurile, patru ani sunt suficienţi pentru ca o datorie să se „maturizeze" şi să merite să fie plătită.

MONICA ARDELEAN
monica.ardelean@russmedia.ro

Evaluarea terenurilor

Mai sunt semne de întrebare legate şi de evaluarea terenurilor. Pentru unele suprafeţe a fost plătit 15 Eu /mp, pe altele 30Eu/mp dar au fost evaluate şi la 120Eu/mp cele considerate în intravilan. Să fi fost doar norocul...

Rusia doreşte blocarea sectorului energetic din România

Protestele împotriva gazelor de şist au fost finanţate de Rusia cu 82 de milioane de euro, România fiind una din ţările care au suferit de pe urma manifestaţiilor, a declarat Iulian Iancu, preşedintele Comisiei de Industrii şi Servicii din Camera Deputaţilor.

„În mare, o treime din resursele energetice folosite de Europa provin din Rusia, dar şi Rusia îşi asigură o treime din PIB din încasările din exporturile de materii prime energetice, deci şi Rusia e interesată să-şi menţină piaţa europeană. De aici disperarea de a bloca proiecte mari de infrastructură, vezi cazul Nabucco, şi de a bloca accesul europenilor la resursele indigene, vezi manifestările împotriva gazelor de şist, pe care noi le priveam ca fiind acţiuni ecologiste şi care au fost susţinute de fapt de Rusia, iar acum vedem de ce", a decalarat Iancu.

La începutul lunii iunie, secretarul general al NATO, Anders Fogh Rasmussen, declara că Rusia lucrează alături de ecologişti la o campanie de dezinformare menită să submineze încercările de a explora surse alternative de energie, precum gazele de şist.

„Am întâlnit aliaţi care pot confirma că Rusia, ca parte a sofisticatelor sale operaţiuni de informare şi dezinformare, s-a implicat activ împreună cu aşa numitele organizaţii neguvernamentale – acele organizaţii de mediu ce duc campanii împotriva gazelor de şist – pentru a menţine dependenţa Europei de importurile de gaz rusesc", a spus Rasmussen.

Protestele declanşate în urmă cu aproximativ un an şi jumătate au cuprins aproape toată România şi nu au făcut distincţie între explorările de hidrocarburi convenţionale şi gazele de şist. Practic, manifestanţii au susţinut în mod deliberat că orice investigaţie geologică are drept scop descoperirea de gaze de şist, cu scopul de a semăna panică şi neîncredere în rândul populaţiei rurale, prost informate. Rezultatul acestor activităţi a fost o întârziere a lucrărilor şi, în foarte multe cazuri, blocajul complet al explorărilor şi exploatărilor.

O dovadă în plus privind susţinerea financiară internaţională din spatele protestarilor constă în mulţimea de oameni implicaţi în România în propaganda contra gazelor de şist. Au fost tipărite milioane de pliante privind riscurile presupuse ale hidrocarburilor neconvenţionale, zeci de activişti au străbătut ţara pentru a le împărţi, au fost organizate concerte de muzică etc. Costurile implicate de aceste activităţi au depăşit cu mult puterea financiară a unor simple ONG-uri iar prezenţa Rusiei a devenit incontestabilă.

„Europa îşi pune acum un mare semn de întrebare, întrucât n-ai cum să înlocuieşti peste noapte o dependenţă atât de mare de Rusia. Infrastructura este oricum mai mare decât preţul actual al gazelor", a mai spus Iancu. (M.G.)

MATERIAL PUBLICITAR (690261)

aradjob.ro

Lovit de propriul Touareg

ARAD. Incident incredibil, rar întâlnit şi greu de înţeles la o pizzerie din Micălaca. Nu restaurantul în sine este subiectul evenimentului, ci un client de acolo.

Sâmbătă seara, în jurul orei 20:00, şoferul unui VW Touareg a parcat în faţa pizzeriei respective şi a intrat pe terasa localului. La un moment dat, din cauza faptului că maşina nu a fost asigurată, adică nici nu a fost lăsată în viteză, nici nu avea frâna de mână trasă, aceasta s-a pus în mişcare. Mai precis, a început să ruleze către geamurile restaurantului. Şoferul a observat acest lucru, a sărit de la masă şi s-a pus în faţa maşinii sale, încercând să o oprească.

Dar nu a reuşit acest lucru. Touareg-ul şi-a continuat drumul, iar şoferul a fost prins între maşină şi geamul restaurantului cu pricina. Bărbatul, în vârstă de 61 de ani, a fost rănit uşor, fiind transportat la spital. Geamul pizzeriei a avut de suferit, la rândul lui, fiind făcut praf.

Aşadar, un caz hilar, însă până la urmă e bine că nu s-a soldat cu alte victime, din fericire la masa de lângă vitrina implicată în incident nu se aflau în acel moment alţi clienţi. **JA-A.G.**

A intrat în pizzerie FOTO: JA

Praktiker

Praktiker Romania **angajeaza** pentru magazinul din Arad, Lucratori Comerciali si Casiere. Persoanele interesate pot trimite Cv-ul la adresa: Praktiker Romania SRL, Arad, Str. Calea Zimandului, Nr. 43/B, RO-310208, fax: +40-257-304158, e-mail: rost516sm@praktiker.ro.

(79987)

Energovoltaic
life is energy

SOLUTII INTEGRATE FOTOVOLTAICE PENTRU CASA SI AFACEREA TA !
CONSULTANTA, PROIECTARE SI EXECUTIE PENTRU ORICE TIP DE LUCRARI ELECTRICE.
Arad, str Metianu nr. 2, et 1, ap 3 corp A
TEL: +40 357 414230; FAX: +40 357 414231
www.energovoltaic.ro

(666716)

Hemoroizi?Fisuri Anale?
Tratament modern fără operatie!
Colonoscopie şi Ecografie Abdominală Gratuite în cadrul tratamentului!
10% reducere la tratament pentru pensonari
Varice?Ulcer Varicos?
Tratament modern şi eficient!
Tratăm varicele prin Scleroterapie Asistată Ultrasonografic (UGFS) :
- fără operaţie chirurgicală – este nedureroasă
- fără absenţa de la serviciu / concediu medical
- pacientul işi poate desfăşura activitaţile zilnice obişnuite în câteva ore de la intervenţie.

Dermato-Venerologie
- Depistarea cancerului cu Dermatoscopul Digital
- Tratament pentru acnee şi psoriazis (PUVA-UVA)
- Boli Venerice - Depistare şi Tratament

Arad:
0257 213 888
LaurusMedical clinics
www.laurusmedical.ro
(146520)

Prima zi de judecată

2 octombrie este data la care va avea loc prima înfăţişare în procesul lui Mihai Spânu şi al Laviniei Biţ.

Mită la bac, prima înfăţişare FOTO: JA

ARAD. Acuzaţi de trafic de influenţă în formă continuată, fostul inspector şcolar general adjunct Mihai Spânu şi profesoara Lavinia Biţ, părţi în acelaşi dosar, vor avea prima înfăţişare. Spânu a mai cerut în această perioadă instanţei restituirea cauzei la parchet în vederea refacerii rechizitoriului. Instanţa a respins însă cererea: „În baza art.346 alin.2 Cod procedură penală, se constată legalitatea sesizării instanţei cu rechizitoriul dat în dosarul nr. 501/P/2014 al Parchetului de pe lângă Tribunalul Arad, privind pe inculpaţii Spânu D. Mihai şi Biţ Lavinia Janina, a administrării probelor şi a efectuării actelor de urmărire penală". Şi tot de un refuz din partea instanţei s-a lovit şi în momentul în care a cerut înlocuirea arestului la domiciliu cu măsura controlului judiciar. Magistraţii au decis să se menţină arestul la domiciliu pentru încă 60 de zile „urmând ca legalitatea şi temeinicia acestei măsuri să fie verificată periodic, dar nu mai târziu de 60 zile".

Lavinia Biţ va fi judecată în stare de libertate, ceea ce îi permite să predea limba şi literatura română la Liceul Tehnologic „Iuliu Maniu", acolo unde este titulară. **JA-M.A.**

Înainte de bac

Reamintim cititorilor că, în duminica de dinaintea bacalaureatului de vară, procurorii au ridicat pentru audieri doi inspectori şcolari şi un profesor, acuzaţi de trafic de influenţă la bac. În urma precheziţiilor din acea zi făcute la casele lor, procurorii au descoperit sume importante de bani, mai exact 10.000 de euro, dar şi liste cu elevii care urmau să fie admişi în urma examenului de bacalaureat, liste cu notele viitoare etc.

Vin banii de la APIA!

ARAD. Începând de la 16 octombrie, Centrul judeţean APIA Arad va efectua plata în avans pentru sprijinul financiar pe suprafaţă în valoare de 50% din plata europeană. Pentru acest an, fermierii vor primi 139 de euro pe hectar plata europeană, la care se mai adaugă 21 de euro pe hectar de la bugetul de stat.

„Agricultorii arădeni care au de efectuat lucrări urgente şi nu mai vor să aştepte banii de la APIA pot solicita adeverinţe pentru accesarea creditelor acordate de băncile cu care Agenţia de Plăţi şi Intervenţie pentru Agricultură are convenţii. Momentan, nu vor primi plata în avans şi adeverinţe fermierii în cazul cărora nu au fost finalizate controalele la faţa locului" - precizează Gheorghe Alda, director al APIA Arad.

Sprijin financiar FOTO: FAN

În campania 2014, la Centrul judeţean APIA Arad, au fost depuse 23.626 cereri unice de plată pentru o suprafaţă totală de 350.913 hectare. **JA-D.D.**

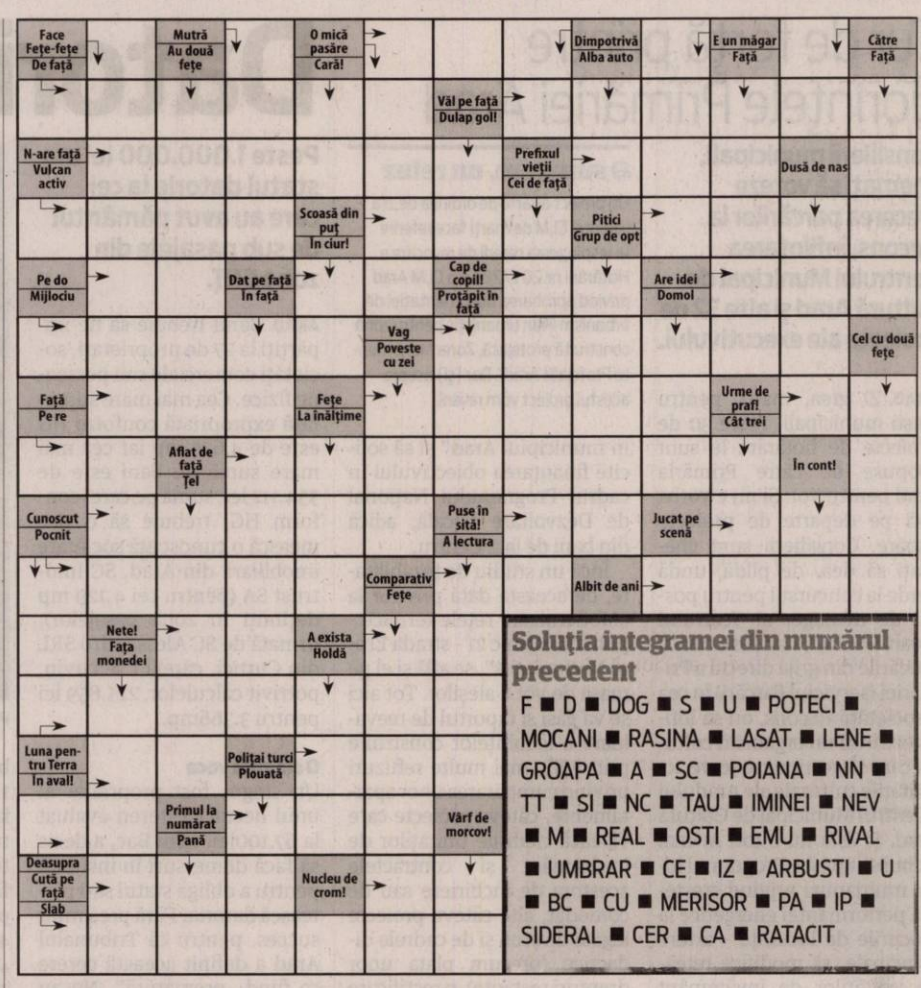

Soluţia integramei din numărul precedent

F ■ D ■ DOG ■ S ■ U ■ POTECI ■ MOCANI ■ RASINA ■ LASAT ■ LENE ■ GROAPA ■ A ■ SC ■ POIANA ■ NN ■ TT ■ SI ■ NC ■ TAU ■ IMINEI ■ NEV ■ M ■ REAL ■ OSTI ■ EMU ■ RIVAL ■ UMBRAR ■ CE ■ IZ ■ ARBUSTI ■ U ■ BC ■ CU ■ MERISOR ■ PA ■ IP ■ SIDERAL ■ CER ■ CA ■ RATACIT

Reţeta zilei

Varză călită cu costiță afumată

INGREDIENTE: 1 varză mare, 1 morcov, 2 cepe, costiță afumată (opțional), ardei gras, sare, piper, pătrunjel.

MOD DE PREPARARE: Varza o tăiați în două și apoi se toacă mărunt. Același lucru îl faceți și cu ceapa și ardeiul. Morcovul se dă pe răzătoare și se călesc în ulei încins (dacă folosiți costiță mai întâi o rumeniți pe aceasta în ulei și apoi adăugați legumele). După ce legumele s-au înmuiat se pune varza (nu se freacă cu sare deoarece se va înmuia foarte tare la fiert) și se amestecă bine până mai scade din volum, apoi se adaugă un pahar cu apă și se lasă să fiarbă. Spre sfârșit se pune sare și piper după gust. Se servește cu mămăliguță și ardei iute.

Poftă bună!

Pentru mai multe rețete intră pe www.culinar.ro

MIGE PROD S.R.L.
din Fântânele ANGAJEAZĂ
MUNCITORI pentru montat şi cartonat schelete, pentru mobilă tapiţată.
Asigurăm salar atractiv, tichete de masă şi transport din Arad.
Informaţii la telefon: 0257-456.100
(544833)

„S.C. **TROTA România** s.r.l., din Cluj, selectionează tineri soferi profesionisti cu categoriile C + E, cu cel putin 2 ani de experientá demonstrabilă pe camion articulat (cap tractor cu semiremorcá), cunoscut si ca TIR. Se lucrează numai în echipaj, pentru efectuarea de transporturi frigorifice în Comunitatea Europeană. După fiecare 2 luni pe comunitate, se dă o săptămînă de concediu, firma asigurînd transportul cu avionul, dus si întors. Se asigură un minim între salarul de bază si diurne, care depinde de categoria profesionalá si de vechimea în firmă.
Solicitantii ce vor fi selectati după interviurile ce se vor organiza cît de curînd, vor sustine o probă practică pentru a se valora capacitatea profesională, cu un camion încărcat si cutie de viteze manuală.
Informatii despre locul si ora interviului, la tel. 0740295418, numai după trimiterea unui CV si copii de pe documentele de mai jos,la *soferitir@trota.ro:*
- **Buletin**
- **Pasaport**
- **Permis de conducere**
- **Cartela tahograf**
- **Atestat de marfă**
- **Caziere judiciar si auto de la ultimul loc de muncă**

A se abtine toti cei ce nu nu întrunesc conditiile mai sus arătate.
(684957)

SOCIETATE COMERCIALA ANGAJEAZĂ
***OPERATOR** comercial aprovizionare automate cafea*
Cerinţe: permis Cat. B, minim şcoala profesională;
Se oferă: salarizare fixă, bonusuri şi bonuri de masă;
Cv-urile se trimit la adresa de e-mail: arad@ipcvending.ro (562144)

SC **MAIER COM** SRL,
producător mezeluri din Arad
ANGAJEAZĂ:
• **MUNCITOTI CALIFICAŢI şi NECALIFICAŢI**
(femei/bărbaţi)în domeniul producţiei de mezuluri
Informaţii la nr. de tel: 0745 359 210
CV-urile la e-mail: office@maiercom.ro sau fax: 0257 206 121
(671355)

SC **SIRE** SRL
Arad, Calea Zimandului FN
ANGAJEAZĂ:
OPERATORI ASAMBLARE CABLAJE
(femei) absolvenţi a minim 10 clase.
Informaţii suplimentare la sediul nostru sau la telefon **0257-218-748** între orele 09:00 – 16:00. (7643 - H 604357)

SC **GUZ TRANS**
angajează
şoferi profesionişti cat.B,C,E
pentru transport marfă intern
Oferim salar atractiv
Informaţii la telefon: **0744966126**
(680871)

SC IMAR SA
ANGAJEAZĂ
SOCIETATE SPECIALIZATĂ ÎN PRODUCEREA DE MOBILIER CLASIC
5 TÂMPLARI CU EXPERIENŢĂ ÎN DOMENIU
INFORMAŢII: TEL. 0757051920
(690908)

SC **PAB ROMANIA** SRL, cu sediul în ARAD,
str. I.MARSIEU, nr.8 (fosta Busteni)
angajeaza:
- 1 sofer categoria B
Informatii la telefon: **0748 – 114048**,
luni-vineri intre orele 09.00 – 17.00.
(691413)

CEL MAI BUN PENTRU MINE
O carieră la BILLA.
Job-uri proaspete – candidează acum!
Pentru magazinele noastre din Arad căutăm un Coleg pentru
Casier
Ce vei face: • emite bonul fiscal pentru produsele cumpărate de client şi încasează contravaloarea acestuia
Ce trebuie să ai: • studii medii finalizate • capacitatea de a lucra cu oameni şi valori materiale • simţ de răspundere şi seriozitate • dinamism şi atenţie distributivă • flexibilitate şi rezistenţă la stress.
Lucrător comercial (Vânzător)
Ce vei face: • vei prezenta marfa într-un mod atractiv şi vei răspunde de aranjarea acesteia pe rafturi
Ce trebuie să ai: • studii medii finalizate • abilităţi de prezentare şi orientare către client • simţ de răspundere şi seriozitate • spirit comercial şi de echipă • flexibilitate şi disponibilitate la efort fizic.
Dacă îndeplineşti criteriile noastre şi eşti pregătit să profiţi de această oportunitate, trimite candidatura în atenţia D-lui Dorin Tănăsie, pe adresa de email d.tanasie@billa.ro sau direct în magazinele din Arad. Numai candidaţii care corespund cerinţelor vor fi contactaţi.
(692833) O companie membră a grupului REWE
www.aradon.ro

EVIDENŢIAZĂ-TE!

Talon valabil până în 30 decembrie 2014
Text: **DATA apariţiei:**.....
Date personale:
Nume şi Prenume:
Telefon:
Buletin de identitate:
TALON + PREŢUL CATEGORIEI AFERENTE
Anunţurile se preiau zilnic, la ghişeu, până în ora 16[00]; după această oră, se pot prelua doar prin intermediul sistemului online de preluare al anunţurilor disponibil pe www.jurnalaradean.ro . Anunţurile de mică publicitate din Jurnal Aradean se publică pe baza talonului din ziar
Redacţia nu îşi asumă responsabilitatea pentru conţinutul anunţurilor de mică publicitate!
JURNAL ARĂDEAN
RECLAME

S-a semnat contractul pentru Nădlac-Arad, lotul 2

ARAD. Veste foarte bună pentru arădeni și nu numai, ci pentru toți cei care tranzitează județul nostru. Compania Națională de Autostrăzi și Drumuri Naționale din România a semnat contractul pentru realizarea lotului 2 al autostrăzii Nădlac-Arad, lucrare începută și abandonată de firma austriacă Alpine. Licitația a fost câștigată de constructorul care realizează și lotul 1, respectiv asocierea Astaldi-Max Boegl. Potrivit informațiilor furnizate de Adrian Adler, director de proiect în cadrul asocierii, contractul a fost semnat pentru suma de 90 de milioane de lei, plus TVA. „Contractul a fost semnat chiar astăzi. În zilele următoare se va da și ordinul de începere a lucrărilor. Apoi așteptăm să fim puși în posesie, să ni se predea amplasamentul, după care vom începe efectiv lucrările", a anunțat Adler.

Asocierea Astaldi-Max Boegl a oferit cel mai bun preț la licitația pentru lotul 2 al autostrăzii Nădlac-Arad. Constructorul a avut mai multe avantaje la această licitație, poate cel mai important fiind faptul că utilajele pentru realizarea autostrăzii sunt deja în zonă. „Ținând cont de faptul că noi avem deja organizarea de șantier pe lotul 1, că avem utilajele acolo, înseamnă că avem, implicit, costuri mai mici. În plus, știm deja prețurile materialelor și a furnizorilor din zonă, așa că am avut unele avantaje față de concurență", a mai spus Adler. Autostrada Nădlac-Arad, lotul 1, ar urma să fie finalizată în opt luni de la emiterea ordinului de începere a lucrărilor. Iar, odată cu realizarea acestui lot, autostrada Timișoara-Arad ar avea continuitate până la ieșirea din țară, la frontiera Nădlac.

JA-A.G.

Începe lucrul la autostradă FOTO: A.G.

Protest în Colonia Aradul Nou

Nemulțumiri rostite printre bălți și noroaie. Autoritățile au sfidat prin neprezentare.

ARAD. Aproximativ 300 de oameni care locuiesc în Colonia Aradul Nou s-au strâns sâmbătă, în jurul orei 11.00, în fața fostei Școli Generale Nr.20 de la intersecția străzilor Constituției și Câmpia Turzii. Cu mic, cu mare, oamenii s-au adunat pentru a-și striga în gura mare nemulțumirea față de starea jalnică a drumurilor din zonă.

Au ieșit în stradă să-și strige nemulțumirea FOTO: DIANA DUȚU

„Baltă de nămol"

„După cum se poate observa, se circulă foarte greu. Drumurile au fost sparte cu trei ani în urmă, pentru lucrările de canalizare, după care s-au transformat, toate, într-o baltă de nămol. Dacă oamenii au nevoie să meargă până în Aradul Nou la farmacie să-și ia o cutie de medicamente, trebuie să-și ia cizmele de cauciuc în picioare ca să treacă prin această zonă. Pentru cei care avem mașini, întreținerea acestora costă de trei ori mai mult. Solicităm autorităților să ia măsuri, să facă ceva pentru că nu mai putem continua în acest fel" - spune Adrian, în numele locuitorilor Coloniei.

Întrebări și... avertizări

Localnicii protestatari au invitat în mijlocul lor reprezentanți din partea Primăriei. În ciuda promisiunii că va veni cineva, nu a venit nimeni. Nimeni care să le răspundă la întrebări: De ce nu s-au folosit cele 125 de milioane de lei din excedentul bugetar pe 2013 pentru investiții în drumurile din Colonia Aradul Nou? De ce s-au asfaltat străzi și străduțe din jurul acestei zone și aici nu s-a făcut nimic?

„Protestul nostru la adresa autorităților va continua, iar dacă nu se rezolvă nimic o să pornim un miting mai amplu, posibil cu blocare de drumuri. Pentru că așa nu se mai poate! - punctează Sergiu Daniel.

Traversare în grup, pe Timișorii

Nemulțumiți de absența autorităților locale, protestatarii s-au gândit să-și strige of-urile la drumul mare. Și așa au hotărât să iasă pe Calea Timișorii. Au luat-o pe strada Constituției într-un marș pașnic, presărat cu câteva huiduieli și scandări de genul: „Falcă, Falcă, te-am votat/ Drumul trebuie asfaltat!"

Însoțiți de reprezentanți ai Poliției și Jandarmeriei, odată ajunși pe drumul național, oamenii au hotărât să traverseze, în grup, strada. Au făcut-o de câteva ori, pe trecerea de pietoni, reușind să îngreuneze un pic traficul rutier de pe Calea Timișorii. Apoi au decis să protesteze în fața locuinței consilierului municipal Florin Galiș, aflată în apropiere. S-a huiduit puțin și aici și s-a strigat: „Galiș, nu uita: Colonia e a ta!"

DIANA DUȚU
diana.dutu@russmedia.ro

Galiș: „Aici se trăiește ca în Evul Mediu"

Când majoritatea protestatarilor se împrăștiaseră deja spre case, a apărut Florin Galiș, care a declarat: „Supărarea cetățenilor din zonă este una cât se poate de justificată. E o situație cu care ne confruntăm deja de câțiva ani de zile. Din nefericire, problemele nu sunt rezolvate în ciuda faptului că le-am sesizat și au fost chiar perioade de confruntări crâncene la nivel politic. Susținem în continuare necondiționat problema cetățenilor din zonă pentru că nu este normal ca niște cetățeni să trăiască într-un municipiu în condiții de Ev Mediu. Aici se trăiește în condiții de Ev Mediu."

Universitatea de Vest „Vasile Goldiș" din Arad deschide anul academic 2014-2015

*** Calitate și excelență în activitatea didactică și cercetarea științifică**

Prof. univ. dr. Aurel Ardelean, președintele UVVG, rector fondator, a subliniat, în cadrul conferinței de presă organizată, vineri 26.09.2014, la Centrul Academic de Conferințe, că Universitatea de Vest „Vasile Goldiș" din Arad deschide astăzi, 29.09.2014, anul academic 2014-2015, cu o serie de manifestări didactice și științifice. „Universitatea de Vest „Vasile Goldiș" este pregătită pentru un nou an universitar și un învățământ axat pe studenți, cu o curriculă modernă. Am dezvoltat baza didactico materială pentru învățământul practic de medicină – biologie și continuăm școlarizarea studenților străini în spiritul deschiderii și internaționalizării învățământului din cadrul universității noastre".

Prof. univ. dr. Aurel Ardelean, președintele Universității de Vest „Vasile Goldiș", a transmis în numele conducerii Universității de Vest „Vasile Goldiș" și a Senatului universitar, celor peste 800 de cadre didactice ale Universității, mulțumiri pentru activitatea depusă în cei 24 de ani de existență. „Intrăm în cel de-al 25-lea an al existenței Universității noastre și doresc să evidențiez că Universitatea de Vest „Vasile Goldiș" a pregătit, în cei 24 de ani de activitate, peste 60.000 de studenți, masteranzi, doctoranzi, fără ajutor din partea statului, pe forțe proprii. Cea mai mare realizare a noastră este că ne-am adus contribuția la întărirea forței de muncă pe plan economic, social și științific. Am pregătit mulți cercetători, avem multe lucrări științifice, care sunt aplicate în viață, iar absolvenții noștri ALUMNI sunt încadrați în proporție de 70% în locuri de muncă stabile și ne fac cinste".

Centrul de screening oncologic mamar

Prof. univ. dr Aurel Ardelean, președintele Universității de Vest „Vasile Goldiș" a subliniat: „Pentru noul an academic avem o serie de proiecte de realizat. În noul an academic, pe baza proiectelor pe care le avem, va lua ființă un Centru de screening oncologic mamar, aflat pe strada Cocorilor în zona UTA. Universitatea de Vest „Vasile Goldiș" din Arad, în calitate de partener principal în cadrul proiectului „Dezvoltarea infrastructurii pentru screening mamografic regulat în Hódmezovásárhely, Szentes și Arad" (HURO/1101/189/2.4.1) în cadrul Programului de Cooperare Transfrontalieră Ungaria – România 2007-2013, finanțat de Uniunea Europeană prin Fondul European de Dezvoltare Regională, a încheiat cu succes implementarea proiectului, prin achiziționarea tuturor echipamentelor necesare desfășurării screeningului cancerului mamar: mamograf digital de ultimă generație, ecograf doppler, scanner și un sistem de server (PACS), care permite stocarea și schimbul de informații digitale între partenerii de proiect. Centru debutează sub conducerea d-lui. dr. Szekely, unde dorim să asigurăm starea de sănătate a populației din această parte a României și din partea de est a Ungariei, fiind un proiect realizat în parteneriat cu partea maghiară. Avem în plan finalizarea demersurilor efectuate pentru o universitate transnațională cu un partener din Ungaria cu care s-a semnat deja protocolul de colaborare".

Cooperare transfrontalieră

„La Complexul Universitar Macea, prin prezența părții maghiare de la Universitatea Corvinus din Budapesta și a Arboretumului Szarvas, am realizat, zilele trecute, un Stagiu de training pentru studenți în cadrul Proiectului HURO/1101/119/1.3.1 Pro - Plants „Cooperare transfrontalieră pentru protejarea și promovarea diversității plantelor". Jumătate din studenții participanți au fost din toate colțurile lumii, cum ar fi Mexic, Olanda, Polonia, Brazilia, Turcia, Mexic. A fost amenajat în întregime pavilionul de vânătoare, s-a introdus apă și canalizare și s-au amenajat laboratoare de studiu pentru realizarea unei bănci de gene, în domeniul patrimoniului vegetal. Începând cu noul an academic, la Centrul Transfrontalier și de Cercetări în Gerontologie de la Nădab, va funcționa Centru de pregătire al personalului specializat în probleme de geriatrie, realizat cu Academia „Auxila" din Asslar, care va pregăti personal medical pentru a lucra în Germania. Universitatea noastră, care este o universitate comunitară susține, în continuare, echipa campioană de baschet feminin, echipa de fotbal UTA și autoritățile locale în demersurile care le realizează pentru binele Aradului și a zonei", a precizat prof. univ. dr. Aurel Ardelean, președintele Universității de Vest „Vasile Goldiș".

Conferința Academică Internațională - Magna Charta Universitatum, organizată de Universitatea din Uppsala (Suedia)

O delegație a Universității de Vest Vasile Goldiș a participat, între 17 și 19 septembrie 2014, la Conferința Academică Internațională cu tema Magna Charta Universitatum, organizată de celebra Universitate din Uppsala (Suedia), care a avut ca sintagmă principală „Integritatea universitară în beneficiul societății".

Prof. univ. dr. Aurel Ardelean, președintele Universității de Vest „Vasile Goldiș", a precizat că, „la această reuniune, unică în felul ei, au participat 120 de universități de pe întreg mapamondul, care a constituit un bun prilej ca rectorii și președinții de universități, alături de alte personalități științifice, să dezbată statutul actual al Magna Charta Universitatum - organism academic pe a cărui principii se bazează conducerea universităților la ora actuală.

Dezbaterile care s-au desfășurat în plen și pe sesiuni de atelier au fost susținute de personalități ale învățământului european și din întreaga lume. De exemplu, sesiunea intitulată „Integritate în peisajele universitare schimbătoare" a analizat relația dintre problemele de integritate și diverse contexte politice și sociale, modul cum se schimbă accepția integrității academice odată cu apariția unor noi structuri interesate și a unor cerințe sociale din ce în ce mai complexe asupra universităților".

Evaluare instituțională

Prof. univ. dr. Aurel Ardelean, președintele UVVG, a mai precizat că „Universitatea de Vest „Vasile Goldiș" va fi evaluată, în acest an, de către ARACIS, dar și de Institutul de la Freiburg, care va face o evaluare internațională a Universității pentru Facultatea de Medicină, Farmacie și Medicină Dentară. Este prima evaluare internațională realizată, de acest fel, în România. Am avut curajul să abordăm această evaluare, unde am depus dosarele încă din vară. Sperăm să avem parte de o evaluare corectă în urma căreia să reiasă valoarea învățământului academic practicat la Universitatea de Vest „Vasile Goldiș" din Arad".

În ceea ce privește învățământul nonuniversitar, prevăzut în Ordonanța 49, prof. univ. dr. Aurel Ardelean, președintele Universității de Vest „Vasile Goldiș", a subliniat: „Universitatea noastră este deschisă la o cooperare cu Ministerul Educației pentru organizarea acestor colegii pentru cei care nu au bacalaureat, însă în spiritul noilor prevederi și a noii metodologii a ministerului. Primim candidați fără bacalaureat, dar școlarizați în sistemul școlii postliceale și nu în sistemul academic așa cum s-a crezut. Nu vom introduce absolvenți fără bacalaureat în cadrul Universității noastre".

Biroul de presă al UVVG
Daniel Albu

H (658406)

Colţeii, respinşi la Curtea de Apel Timişoara

Curtea de Apel a respins recursul familiei Colţeu referitor la actul care le interzicea tăierea pădurii din Nadăş.

ARAD. S-a ajuns la capăt în procesul în care familia Colţeu a solicitat anularea actului administrativ emis de ITRSV Oradea, act care interzice tăierea şi exploatarea lemnului din cadrul Ocolului Silvic Privat Nadăş.

Magistraţii Curţii de Apel Timişoara au respins recursul înaintat de familia Colţeu după ce Tribunalul Arad a respins, la rându-i, cererea moştenitorilor.

Întreaga poveste a început în luna februarie a acestui an, când procurorii DNA au descins la Ocolul Silvic Privat Nadăş, la domiciliile membrilor familiei Colţeu şi la două birouri notariale din Arad. Anchetatorii aveau indicii temeinice asupra faptului că retrocedarea a peste 8.700 de hectare de teren arabil, păşune şi, în special, pădure a fost realizată ilegal, pe baza unor documente false. La o lună distanţă de la aceste descinderi, ITRSV Oradea a emis un ordin prin care suspenda activitatea ocolului silvic, mai precis tăierea şi comercializarea lemnului din pădurea Nadăşului. Familia Colţeu a atacat imediat decizia la Tribunalul Arad, pe secţia contencios-administrativ, solicitând anularea actului respectiv. Judecătorii au hotărât, însă, să respingă cererea moştenitorilor. Aşa că aceştia au continuat procesul, atacând sentinţa la Curtea de Apel Timişoara. În zadar, însă. Şi magistraţii de aici au concluzionat faptul că ordinul ITRSV este perfect legal, aşa că interdicţia de a tăia pădurea Nadăşului rămâne în vigoare.

Aşadar, încă o „lovitură" primită de familia Colţeu. Nici la Arad şi - iată - nici la Timişoara nu a „avut trecere". **JA-A.G.**

Le-a fost respins recursul FOTO: A.G.

Trimiteri în judecată

Procurorii DNA lucrează, în prezent, la întocmirea rechizitoriului în acest dosar. Anchetatorii au descoperit mai multe documente false, inclusiv un testament, şi îşi pregătesc cazul care ar trebui să se finalizeze cu trimiteri în judecată pe penal, dar şi cu restituirea pădurii Nadăşului către Romsilva. Surse le noastre spun că dosarul va ajunge pe rolul Curţii de Apel Timişoara în prima parte a anului 2015.

Funeriu, în vizorul DNA

Fostul ministrul al Educaţiei este crecetat de DNA sub acuzaţia de abuz în serviciu.

Daniel Funeriu a ajuns să aibă probleme cu DNA-ul FOTO: FAN

BUCUREŞTI. Direcţia Naţională Anticorupţie a transmis procurorului general al P.I.C.C.J, în vederea sesizării preşedintelui României, a Senatului, a Camerei Deputaţilor şi a Parlamentului European, pentru formularea cererilor de efectuare a urmăririi penale faţă de 9 persoane, toţi foşti miniştri, despre care se presupune că au săvârşit infracţiuni în legătură cu licenţele Microsoft.

Potrivit procurorilor, Daniel Petru Funeriu, ministru al Educaţiei şi Cercetării în perioada 2009 - 2012, este acuzat de abuz în serviciu. Acesta „ar fi semnat şi promovat spre aprobare <Nota privind licenţele Microsoft utilizate de către MECTS în şcoli>, în care se atesta, contrar dispoziţiilor legale privind achiziţiile publice şi a clauzelor contractuale din Acordul cadru nr.32 din 12 august 2009, că acesta <permite încheierea unui contract subsecvent referitor la suplimentarea numărului de licenţe MECTS, pentru şcoli>, toate acestea în condiţiile în care HG nr.460/2009 nu a reglementat situaţia licenţelor destinate unităţilor de învăţământ. Consecinţa a fost încheierea contractului de furnizare produse nr.108 din 17 august 2011, în baza căruia MCSI a efectuat plăţi totale de 8.825.673,50 euro; prin adresele nr. 10126 din 19 ianuarie 2011 şi nr. 12211 din 5 iulie 2011, ar fi comandat MCSI închirierea unui număr de 179.259 licenţe pentru pachete de tip ProDesktop şi 6.828 licenţe pentru sistemele de operare Windows Server, în condiţiile în care necesarul de licenţe a fost stabilit fără a ţine seama de configuraţia hardware a computerelor, fiind luate în calcul toate staţiile de lucru şi serverele achiziţionate în perioada 2001 - 2008 prin programele SEI1 - SEI5 şi rural; în data de 17 august 2011 ar fi încheiat un contract de furnizare produse, în baza căruia MCSI s-a obligat să plătească preţul aferent numărului total de 179.259 licenţe mai mare cu 72.990 faţă de numărul de licenţe utilizabile în sistemul educaţional în raport cu numărul de computere compatibile cu noile produse software, având drept consecinţă crearea unei noi obligaţii de plată a unui preţ cu aproximativ 5,4 milioane euro mai mare decât preţul pentru închirierea licenţelor efectiv utilizabile", spun procurorii DNA.

ALIN GHERASIM
alin.gherasim@russmedia.ro

DNA şi la alţi foşti miniştri

Funeriu nu este singurul fost ministru care a ajuns sub lupa anchetatorilor. DNA îi mai cercetează pe Ecaterina Andronescu, sub aspectul săvârşirii infracţiunilor de abuz în serviciu, luare de mită, trafic de influenţă şi spălare de bani, în perioada în care avea calitatea de ministru, Valerian Vreme, pentru abuz în serviciu în perioada în care avea calitatea de ministru, Petru Şerban Mihăilescu, pentru abuz în serviciu, trafic de influenţă şi spălare de bani în perioada în care avea calitatea de ministru, Dan Nica, sub aspectul săvârşirii infracţiunilor de abuz în serviciu, luare de mită, trafic de influenţă şi spălare de bani, Adriana Ţicău, ministru al Comunicaţiilor şi Tehnologiei Informaţiei în perioada iulie-decembrie 2004, Gabriel Sandu, ministru al Comunicaţiilor şi Societăţii Informaţionale în perioada decembrie 2008 - septembrie 2010, Alexandru Athanasiu, ministru al Educaţiei şi Cercetării în perioada 2003 - 2005 şi Mihai Nicolae Tănăsescu, ministru al Finanţelor Publice în perioada 2000 -2004.

Total Post ne trimite alte facturi de gaz

ARAD. Actualitateaprahoveana.ro scrie - despre Total Post - că „pe lângă contractele private de curierat ale societăţii în cauză, Total Post este şi fericita beneficiară a contractelor cu instituţiile statului. Astfel că înştiinţările şi somaţiile de plată de la ANAF şi de la alte instituţii vin în cutiile poştale ale prahovenilor prin intermediul acestei societăţi. «Vin» este, desigur, un cuvânt complex, atunci când vorbim despre Total Post."

Nici la Constanţa nu e bine cu Total Post. Conform atitudineaonline.ro, constănţenii se plâng că primesc avize prin care sunt obligaţi să se prezinte la unicul sediul din Constanţa pentru a-şi ridica anumite plicuri. Chiar dacă proprietarii se află la domiciliu în momentul „vizitei", angajaţii Total Post nu se deranjează să verifice acest lucru, mulţumindu-se doar să lase un „semn" în uşă.

Nici la Iaşi, situaţia nu este mai bună. Potrivit site-ului bzi.ro, zeci de ieşeni nu şi-au mai primit corespondenţa. „Se pare că de vină sunt angajaţii firmei de curierat Total Post, care distribuie astfel de trimiteri poştale. Recent, angajaţii Poştei Române au găsit în mai multe scări de bloc din cartierele Tătăraşi şi Copou, scrisori care nu au mai ajuns la destinaţie şi care erau aruncate pe jos", a scris site-ul de ştiri.

Amendă din cauza contractelor

Total Post Mail Services SRL a câştigat, prin licitaţie, mai multe contracte ale Direcţiilor şi Instituţiilor de stat. Autoritatea de Reglementare în Comunicaţii (ANCOM) a anunţat că Total Post Services SRL a fost amendată cu suma de 100.000 de lei pentru furnizarea serviciilor postale având ca obiect trimiteri de corespondenţă în greutate de până la 50 de grame la un tarif mai mic de 2 lei/trimitere, încălcând astfel dreptul rezervat exclusiv Poştei Române. Aceasta este cea de-a treia amendă aplicată acestui furnizor după ce de 10.000 de lei din octombrie 2011 şi cea de 50.000 de lei în luna mai 2012.

Potrivit unui comunicat al ANCOM, „în urma controalelor ANCOM a reieşit că Total Post Services a încheiat contracte cu mai multe companii pentru prestarea serviciilor poştale cu un preţ mai mic decât cel rezervat furnizorului de serviciu universal (n.r. Poşta Română). De aici probabil şi indiferenţa celor cu care Total Post lucrează: contractele ieftine! **JA-I.C.**

Filip — GOING YOUR WAY

Firma specializata in transporturi rutiere internationale, angajeaza pentru serviciul de mentenanta al parcului auto

LACATUS – MECANIC

Conditii de aplicare

Candidatii trebuie sa aiba **minimum 3 ani experienta** in domeniul **industrie**
Nivel minim de studii: **Liceu**

Descrierea postului

lacatus mecanic cu experienta in activitati specifice atelierelor de auto/montaj/sudare

Cerinte

- cunostinte si deprinderi temeinice de mecanica generala (lacatuserie, montaj, sudura, debitare, prelucrari mecanice generale);
- seriozitate;
- capacitate de lucru la efort prelungit;

Oferta (bonusuri, beneficii)

- salariu atractiv;
- compensatii financiare corespunzatoare activitatii depuse

Informatii suplimentare: 0742 206 659 H (693863)

aradjob.ro

Adecco

better work, better life

ANGAJEAZA:
-Controlori calitate
-Operatori linie productie
-Montatori subsansamble
-Manipulanti marfa
-Stivuitoristi (ISCIR)
-Consultanti suport clienti (italiana/spaniola/engleza)

Informatii la sediul firmei: în ARAD, Str. Nicolae Bălcescu, nr. 22. Tel. 0722 500 495

Orar: Luni-Vineri între 10:00 - 16:00
oana.tripon@adecco.com
(692830)

Prospecţiuni îi asigură pe arădeni că orice colaborare cu echipele de prospectare nu va afecta subvenţiile APIA

Prospecţiuni SA îi asigură pe locuitorii comunelor din judeţul Arad şi Timiş unde îşi desfăşoară activitatea că subvenţiile APIA nu vor fi afectate de o eventuală colaborare cu echipele de prospectare, deoarece lucrările de achiziţie de date nu influenţează în niciun fel caracteristicile terenurilor şi ale solului. Prospecţiuni are o experienţă de aproape 65 de ani în desfăşurarea proiectelor în comunităţile locale, fără a avea vreun impact negativ asupra activităţilor agricole care se desfăşoară în paralel. Decizia Agenţiei de Protecţie a Mediului Arad confirmă faptul că lucrările noastre au un impact nesimnificativ asupra mediului înconjurător.

Prospecţiuni SA desfăşoară în judeţul Arad lucrări de achiziţie de date geofizice 3D pentru SNGN Romgaz SA. Activitatea şi metodele folosite sunt autorizate de Agenţia Naţională pentru Resurse Minerale, au loc în condiţiile stabilite de Agenţia pentru Protecţia Mediului şi privesc bogăţiile subsolului ce aparţin Statului Român conf. Art.1 din Legea 238/2004 a Petrolului şi art.136 din Constituţie.

Conform ordinului nr. 855/2014 emis de Ministerul Agriculturii şi Dezvoltării Rurale cu privire la aprobarea sistemelor de sancţiuni pentru măsurile 211 „Sprijin pentru zona montană defavorizată", 212 „Sprijin pentru zone defavorizate, altele decât zona montană" şi 214 „Plăţi de agromediu" din Programul naţional de dezvoltare rurală 2007-2013, cetăţenii care acceptă colaborarea cu Prospecţiuni SA nu vor avea probleme privind subvenţiile de la stat în vederea utilizării terenurilor exclusiv pentru agricultură. Deoarece lucrările de achiziţie de date nu sunt deloc intruzive, iar metodele de prospectare sunt sigure pentru mediu, sol şi pânza freatică, acestea nu au fost încadrate în niciuna din cele şase categorii de sancţiuni acoperite de ordinul Ministerului Agriculturii şi Dezvoltării Rurale: sancţiuni pentru supradeclararea suprafeţelor, sancţiuni pentru nerespectarea criteriilor de eligibilitate, sancţiuni pentru depunerea cu întârziere a cererii de plată, sancţiuni pentru nedeclararea tuturor suprafeţelor, sancţiuni pentru nerespectarea ecocondiţionalităţii, sancţiuni multianuale.

Prin urmare, orice colaborare cu Prospecţiuni SA nu va afecta sub nicio formă subvenţiile oferite de APIA, iar locuitorii judeţului Arad îşi pot desfăşura activităţile agricole în paralel cu lucrările de achiziţie de date ale companiei noastre.

În cadrul proiectului din Arad şi Timiş, Prospecţiuni foloseşte metode standard de achiziţie a datelor geofizice. Acestea constau, în principal, în generarea de unde în interiorul Pământului şi înregistrarea lor, prin folosirea geofonilor şi a staţiilor telemetrice, realizându-se, astfel, o „ecografie a pământului".

Vă stăm la dispoziţie pentru informaţii suplimentare: Andra Sas, Marketing and Communications Manager - 0725 204 364; andra.sas@prospectiuni.com

MATERIAL PUBLICITAR (690261)

Sport

„Trebuie să trăim fenomenul mult mai intens şi să nu mai fim judecaţi de fotbal"

Roland Nagy, antrenor UTA BD

200

de spectatori au fost prezenţi, sâmbătă, la meciul Şoimii Pâncota - FC Olt. Este un record negativ şi un semn de alarmă pentru toţi cei care se ocupă de destinele acestui club. Cu doar câteva zile în urmă, erau peste 1000 de oameni, la meciul din Cupă, cu Pandurii, semn că numele adversarului a atras multă lume la Pâncota. Acum, însă...

Nagy: „Trebuie să ne bucurăm de punct"

ARAD. Imediat după remiza cu Filiaşi, antrenorul UTA-ei, Roland Nagy a spus: „Este un rezultat care nu ne face plăcere. Am vrut toată săptămâna să transmit că niciun joc nu e dinainte câştigat. Am venit după o serie pozitivă, toată lumea îmi spunea că e o chestie de rezultat. Până la urmă trebuie să ne bucurăm de punct, dacă nu înscriem când trebuie să o facem şi să putem să avem adversarul la mâna noastră". **JA – L.S.**

Încă o remiză frustrantă

Şoimii Pâncota nu a reuşit să treacă pe FC Olt, deşi a beneficiat de un penalty, irosit însă de Dubeştean.

Căpitanul Oltului, Alin Gligor a închis toate spaţiile pentru Sălăjan et comp. FOTO: LEO SFÂRA

PÂNCOTA. Ghinioanele se ţin scai de Şoimii Pâncota. A ieşit din Cupa României, nemeritat, după ce a ratat ocazii imense. Acum, chiar dacă au evoluat mai slab, elevii lui Dan Cuedan puteau, totuşi, să câştige, dar Dubeştean a ratat un penalty, pe final de meci, în min. 81.

Prima repriză a fost una modestă a pâncotanilor, care au avut o singură ocazie, prin Băd. În schimb, la poarta lui Păşcălău, Bobi Verdeş a fost, mai tot timpul, periculos, în două rânduri fiind aproape de deschiderea scorului. A apărut şi un moment hilar, în min. 33, cu arbitrul Ovidiu Mazilu dictând penalty pentru FC Olt, la un fault al lui Polgar, la acelaşi Verdeş, însă, într-un final, „centralul" l-a văzut pe colegul său de la linie, Ovidiu Timar, cu steagul sus, semnalizând un ofsaid!

În partea secundă, lucrurile s-au schimbat, gazdele au pus stăpânire pe joc, iar A. Mihai şi Polgar au ratat primele două oportunităţi de gol. Apoi, portarul Nuno Claro a parat excelent, în două rânduri, scoţând miraculos mingile trimise cu capul de Sălăjan şi Suciu.

Şi a venit minutul 79, când Sălăjan a scăpat printre fundaşii centrali adverşi, l-a driblat şi pe Nuno Claro, iar acesta l-a faultat dur pe atacantul pâncotan, chiar pe linia careului de 16 metri. Portarul s-a ales cu eliminarea şi - deşi iniţial a acordat lovitură liberă - „centralul" Mazilu a revenit şi a arătat punctul cu var, la semnalizarea asistentului Timar. Parlamentarile au durat vreo două minute, după care Dubeştean a luat mingea, însă a nimerit bara, anulând şansele de victorie ale echipei sale.

Până să se dezmeticească, amfitrionii erau să primească gol, la faza imediat următoare, dar Păşcălău a intervenit uluitor, la o minge trimisă spre gol de Fâşie, de la doar trei metri de poartă.

LEO SFÂRA
leo.sfara@russmedia.ro

Şoimii Pâncota - FC Olt 0-0

Stadion „Şoimii", teren greu, timp rece, spectatori 200.
Şoimii: Păşcălău – Polgar (Maghici), Cruşoveanu, Lengyel, Siminic – Huţanu (Monac), Suciu, Fl. Cuedan, Dubeştean – Băd (Sălăjan), A. Mihai. FC Olt: Nuno Claro – Radovic, Gligor, Fâşie, Giurcă – Căpăţână, Mihăescu, Rogoveanu (Covalschi), Alex. Leucuţa (Mogoşanu) – Blănaru,Verdeş. A arbitrat, cu greşeli: O. Mazilu (Satu Mare) – la centru, ajutat foarte bine de asistenţii D. Baluna (Bucureşti) şi O. Timar (Marghita). Obs. FRF: M. Sârbu (Hunedoara), V. Marc (Cluj).

Primele probleme pentru UTA Bătrâna Doamnă

ARAD. Lume multă şi bună pe „Motorul", pentru prima dată plin până la refuz. Din păcate, toate avertismentele antrenorului nu s-au prins de jucători, iar acest lucru era să coste UTA la acest meci, în faţa unei adversare necunoscute, ACSO Filiaşi.

După o primă repriză în care mingea nu a intrat în poartă, deşi arădenii au dominat mai mult, iar oaspeţii au avut câteva şarje periculoase pe contraatac, a venit partea secundă, când Bălă a detonat „bomba", cu un trasor de la 22 de metri: 0-1 (min. 57).

A urmat, apoi, un joc haotic al UTA-ei, dar fără niciun fel de finalitate, a fost aruncat şi Botiş, în avanposturi, dar nu a ieşit nimic. Şi totuşi, în minutul 89, S. Leucuţa a fost busculat în careu, iar arbitrul Danuţ Maghiar s-a grăbit să arate punctul cu var. Copil a executat în forţă, mingea s-a dus lângă vinclu şi s-a făcut 1-1. La ultima fază a meciului, Botiş putea aduce fericirea, dar „capul" său a trecut puţin alături.

UTA: Bodea - Ad. Popa, Botiş, Filaret, Suslak - Ad. Voicu, Nădăban (Copil), Chindriş, Burlă (Bulza) - Ousmane, C. Rus (Dragoş). **Filiaşi:** Lascu - Celea, Vulpe, Lupu, Dumitraşcu (Ianîcu) - Pais, Obeanu, Ştoiu, Creţu - Bălă (Răducanu), Buciuman (Fruntelată). **Arbitri:** D. Maghiar (Baia Mare) - la centru, B. Albu, C. Bojan (ambii Tg. Mureş) - asistenţi.

Ousmane Gueye nu a mai fost salvatorul UTA-ei şi în acest meci FOTO: FAN

Fotbal - Liga II, etapa 5

Rezultate: Metalul Reşiţa – ACS Poli Timişoara 2-0, Şoimii Pâncota – FC Olt 0-0, Fortuna Câmpina – Unirea Târungeni 2-1, CSM Rm Vâlcea – Fc Bihor 0-0, CS Mioveni – Olimpia Satu Mare 1-0, FC Caransebeş – a stat.

Clasamentul

1. METALUL REŞIŢA	5	4	1	0	8-1	13
2. FORTUNA CÂMPINA	5	3	1	1	9-5	10
3. POLI TIMIŞOARA	5	3	0	2	5-4	9
4. CS MIOVENI	5	2	2	1	2-2	8
5. RM VÂLCEA	5	1	3	1	2-3	6
6. FC CARANSEBEŞ	4	1	2	1	3-3	5
7. UNIREA TÂRLUNGENI	4	1	1	2	3-4	4
8. FC OLT	4	0	3	1	3-4	3
9. OLIMPIA SATU MARE	4	1	0	3	3-5	3
10. ŞOIMII PÂNCOTA	5	0	3	2	3-7	3
11. FC BIHOR	4	0	2	2	2-5	2

Etapa viitoare: Unirea Târlungeni – Şoimii Pâncota, FC Bihor – Metalul Reşiţa, Olimpia Satu Mare – CSM Rm Vâlcea, FC Olt – CS Mioveni, FC Caransebeş – Fortuna Câmpina, Poli Timişoara – stă.

Fotbal - Liga III, etapa 5

Rezultate: Minerul Motru – Naţional Sebiş 1-3, Minerul Mehedinţi – Millenium Giarmata 0-1, FC Hunedoara – Vulturii Lugoj 1-3, CS Ineu – ACSVM Craiova 1-0, Ştiinţa Turceni – Pandurii Tg Jiu II 0-1, FC UTA – ACSO Filiaşi 1-1, Becicherecu Mic – a stat.

Clasamentul

1. NAŢIONAL SEBIŞ	5	3	2	0	8-3	11
2. BECICHERECU MIC	4	3	1	0	15-2	10
3. VULTURII LUGOJ	5	3	1	1	6-4	10
4. FC UTA	4	2	2	0	5-3	8
5. FC HUNEDOARA	5	2	2	1	7-7	8
6. MILLENIUM GIARMATA	5	2	1	2	4-5	7
7. PANDURII TG JIU II	5	2	1	2	5-7	7
8. ACSO FILIAŞI	5	1	2	2	6-5	5
9. MINERUL MEHEDINŢI	5	1	2	2	3-3	5
10. MINERUL MOTRU	4	1	1	2	7-8	4
11. CS INEU	4	1	0	3	2-11	3
12. ŞTIINŢA TURCENI	4	0	2	2	2-6	2
13. ACSVM CRAIOVA	5	0	1	4	2-8	1

Etapa viitoare: ACSVM Craiova – Becicherecu Mic, Pandurii II – CS Ineu, Milloenium Giarmata – FC UTA, Naţional Sebiş – Ştiinţa Turceni, ACSO Filiaşi – Minerul Motru, Vulturii Lugoj – Minerul Mehedinţi, FC Hunedoara – stă.

Când nimeni nu mai credea

INEU. Greu s-a conturat cel dintâi succes al ineuanilor în actualul sezon de Liga 3.

Băieţii pregătiţi de Cristi Sculici au trebuit să aştepte ultimul din cele patru minute de prelungiri al jocului cu ACSVM Craiova, pentru a declanşa fiesta. Golul de trei puncte a fost semnat de Georgiu, care a mai ratat două uriaşe oportunităţi de a marca (min. 42 şi min. 52).

Ineuanii părăsesc, astfel, ultimul loc din clasament.

Au pus umărul la această victorie următorii jucători: Bak - Zdrenţan, Ciobanu, Bilia, Talpaş - Hrezdac, Stănaia - Kocsis, Georgiu, Boldiszar (min. 46, Capătă) - Şulumberchean (min. 80, Purece). **JA-D.S.**

Îşi privesc de sus adversarii

MOTRU. Băieţii lui Adi Abrudean au obţinut un succes extrem de preţios, rezolvând jocul de la Motru în 30 minute, Bozian (min. 11 şi 30), I. Radu (min. 17) punctând decisiv. Pentru gazde a înscris Nikollof.

Repriza secundă nu s-a mai întâmplat nimic, astfel că Sebişul câştigă cu 3-1 şi se instalează în fotoliul de lider al Seriei a IV-a a Ligii a III-a, şi ia deja o opţiune serioasă la promovare. Pentru Naţional Sebiş au evoluat: Miron - Tătar (min. 55, Moise), Bier, Mardare, Neacşu - Călin (min. 75, Susan), Apostol (min. 46, Tothăuzan), Lazea, Bozian - Ţîrlea (min. 80, Pop), I. Radu.

JA-D.S.

MarlexDuo MARLEX DUO COMPANY
Oferim locuri de munca in Germania:
- ingrijitoare bătrâni, salar 800 -1000 euro
- ingrijitori ferme de cai şi vaci (bărbaţi şi familii)
Limba germana sau engleza nivel mediu
Informatii la tel: 0257-272325, 0374035858
e-mail: resurse.umane@marlexduo.ro
(623156)

S.C TRANSDARA S.A ARAD
ANGAJEAZA:
SOFERI AUTOBUZ
CONDITII:
- permis de conducere categoriile B,C,D,E
- atestat de transport persoane, cartela tahograf
- experienta constituie avantaj
- domiciliul in: Seitin, Maderat, Iratos, Sanmartin limitrofe
Relatii la sediul societatii sau tel.: 0257-256038, fax.0257-256302, e-mail: transdara.office@atlassib.ro
(684944)

SC Cotta International SRL firmă mixtă Româno - Elveţiană
SELECŢIONEAZĂ PERSONAL
• TAPIŢERI cu experienţă în domeniu;
• MUNCITORI necalificaţi pentru sectorul lipit;
• TINERI ABSOLVENŢI (sc. profesională, liceu) în vederea calificării în meseria de tapiţer;
Cerinţe: seriozitate, disciplină, program de lucru în două schimburi
Se oferă: • salarizare atractivă; • condiţii deosebite de muncă;
• bonuri de masă; transport gratuit pe raza oraşului Arad.
Cei interesaţi sunt rugaţi să se prezinte la sediul societăţii din Arad, str. Bicaz 1-5 (intrarea din Aleea Muncii), zilnic între orele 9.00 -14.00
(658416)

Gi Group angajeaza:
• OPERATORI PRODUCTIE
• MUNCITORI NECALIFICAŢI
• CONTROLOR CALITATE cu experienţă în volane
Cerinte: minim 8 clase, vedere buna, disponibilitate pentru lucrul in 3 schimburi
Se ofera: pachet salarial atractiv, transport asigurat, tichete de masa, bonusuri lunare
Pentru mai multe detalii si programari, sunati la 0747.012.810.
Puteti depune un CV direct la sediul nostru din Arad, Str. Piata Garii, bl. A, sc. G, ap. 26 (parter, langa Chic) sau trimiteti pe e-mail la adresa silvia.pantos@gigroup.com
(490935)

SC FABCO TRIM SRL, societate cu capital integral strain,
angajeaza:
Operatori imbracare volane in piele
Controlor de calitate
Cerinte: experienta minim un an
Se ofera: salariu motivant, tichete de masa din prima luna de angajare si decontarea abonamentelor de transport.
CV-urile si cererile de angajare pot fi trimise prin fax: 0257-467435, sau la sediul societatii pe strada Campul Linistii Nr.1(vis-a-vis de Remat)
Relatii la telefon 0257288040
(682846)

JURNAL ARĂDEAN

Au dezamăgit FOTO: FAN

Tricolorele au dezamăgit la masa europeană

LISABONA. Un modest loc 7 a ocupat naţionala României de tenis de masă, vicecampioană en-titre, la Campionatul European din Portugalia. Fără arădeanca Daniela Dodean, încă nerefăcută după accidentări, şi cu constănţeanca Elizabeta Samara în eclipsă de formă, echipa tricoloră a cedat în sferturi, 2-3 cu Suedia, şi în primul meci din grupa 5-8, 2-3 cu Olanda, depăşind formaţia Belarusului, 3-0. **JA-D.L.**

55

puncte ATP şi un cec în valoare de 1500 euro a încasat tenismenul arădean Marius Copil după ce a cedat ultimul act al probei de dublu de la Sibiu Open (premii 42.500 euro), unde a făcut pereche cu Alexandru Carpen. Ei au pierdut finala, scor 5-7, 2-6, susţinută în faţa perechii formată din italianul Starace şi românul Ungur. La simplu s-a impus australianul Kubler.

Trei arădeni au alergat la Crosul Cugirului

CUGIR. Trei sportivi amatori legitimaţi la clubul arădean Experienţa Multisport au participat, zilele trecute, la Crosul Cugirului. Toţi s-au înscris în proba-regină, de 15 km, cu o diferenţă de nivel de 350 m. Cele mai bune rezultate le-a obţinut Dan Săcmărean, locul III, categoria 40-49 ani, şi Ioana Reghiş, locul II, categoria 30-39 ani şi locul III, Open feminin. La această competiţie a mai fost prezent Daniel Trofin. **JA-D.S.**

Un nou coş FOTO: FAN

Duel cu Phoenix pentru un loc în „careul de aşi”

ARAD. Univ Goldiş ICIM va juca în sferturile de finală ale Cupei României, pentru un loc în Final Four, cu Phoenix Galaţi, pe 29 noiembrie (acasă) respectiv 3 decembrie (deplasare), dubla fiind precedată de duelul din campionat, programat pe 15 noiembrie, la Galaţi. Iată celelalte meciuri: CSM Satu Mare - Alba Iulia, Alexandria - Univ. Cluj, Danzio Timişoara - Sepsi Sf. Gheorghe. **JA-D.S.**

Dulcele gust al revanşei

Jos pălăria! - astfel a descris prof. Dan Moraru pretaţia fetelor noastre în superba victorie de pe terenul campioanei.

Hora bucuriei, varianta Univ Goldiş ICIM, în sala din Târgovişte FOTO: JA

TÂRGOVIŞTE. „Mergem să câştigăm” - deborda de optimism preşedintele Marcel Urban, înaintea deplasării de pe terenul campioanei en-titre, CSM Târgovişte. Mulţi au luat în derâdere spusele lui Urban, având în memorie visul urât din Supercupa României. Numai că prestând un joc inteligent şi având în Simmons, Milovanovic, Engelman şi Broomfield, jucătoare admirabile, cu o extraordinară putere de luptă, arădencele au învins un adversar care a dovedit că nu este de nebătut în Cetatea Chindiei, şi în rîndul căruia doar Givens şi Poole au arătat clasă.

Cu excepţia sfertului 3, în care Târgovişte a avut o revenire apreciabilă (58-57), angrenajul lui Jose Araujo - din rândul căruia a lipsit Fussell, accidentată - a funcţionat aproape fără greşeală, lucru subliniat şi de directorul tehnic al Univ Goldiş ICIM, prof. Dan Moraru: „Jos pălăria pentru modul cum au luptat fetele. Arbitrajul a fost perfect. În concluzie, o victorie mare, o gură de oxigen de care aveam nevoie pentru a ne repara moralul zdruncinat de înfrângerea din Supercupă”.

Succes extraordinar, care ar putea cântări decisiv în lupta pentru o poziţie cât mai bună în perspectiva play-off-ului. Astăzi, ora 11, Univ Goldiş ICIM dispută o nouă partidă în Liga Naţională, cu Rapid, în Capitală, pentru a evita o (nouă) deplasare lungă. **JA-D.S.**

CSM Târgovişte - Univ Goldiş ICIM Arad 75-79

Pe sferturi: 12-21, 19-19, 27-17, 17-22.
Marcatoare - Târgovişte: Givens 28, Poole 15 (1), Coker 8 (1), Green 6, Whittington 6, Stoenescu 4 (1), Watson 4, Huţanu 4. Arad: Simmons 21 (2), Milovanovic 20 (1), Engelman 18 (2), Broomfield 8, Brosovszky 5, Crăciun 2, Nagy 2.
Arbitrii: Mircea Şerban şi Andrada Csender. Comisar FRB: Marius Martiş.

De la Vărădia la Hamburg, după medalii mondiale

VĂRĂDIA DE MUREŞ. Robert Groşan este un tânăr de 18 ani care face cinste plaiurilor arădene prin rezultatele sportive de excepţie şi medaliile obţinute în această vară la canotaj juniori: medalie de bronz la Campionatul European din Belgia-proba 8+1, medalie de argint la Campionatul Mondial din Germania-proba 4 rame, medalie de aur la Balcaniada din Bosnia-Herţegovina-proba 8+1.

Elev la Liceul cu Program Sportiv Banatul Timişoara şi legitimat la CSŞ Bega Timişoara, Robert s-a evidenţiat prin talent, calităţi fizice deosebite şi seriozitate în pregătire, fiind selecţionat în echipajele care au reprezentat România la cele mai importante competiţii ale juniorilor. Aflat în ultimul an de juniorat, marile cluburi de canotaj din ţară l-au curtat pentru viitoarele competiţii de tineret şi seniori.

„La sfatul antrenoarei mele Elvira Văsuţ, am optat pentru CSA Steaua Bucureşti, un club de tradiţie în canotajul românesc. Aici voi avea ocazia să fiu coleg cu cel mai bun canotor român din generaţia actuală, Cristi Pîrghie, pe care-l apreciez şi alături de care vreau să obţin noi medalii pentru România” ne spune tânărul sportiv vărădean Robert Groşan. **JA-D.O.**

Robert Groşan FOTO:DORIN OCNERIU

Se pregăteşte schimbarea: un nou director la CSM!

ARAD. La începutul acestui an, Viorel Bitang a acceptat provocarea de a lucra ca secretar general al Federaţiei Române de Nataţie, lăsând liber fotoliul de director al Clubului Sportiv Municipal Arad. În toată această perioadă, interimatul a fost asigurat de adjunctul lui Bitang, Vasile Păltineanu, care a coordonat activitatea celor 13 secţii ale clubului: volei, kaiac, tir, tenis de masă, tenis, nataţie, modelism, judo, haltere, gimnastică ritmică, gimnastică aerobică, gimnastică artistică şi atletism.

Surse demne de încredere dau drept certă investirea lui Adrian Todor în funcţia de director al CS Municipal Arad. Dar cine este Adrian Todor şi ce îl recomandă pentru această funcţie?

A început tirul în 1989 la UTA, sub îndrumarea regretatului antrenor Ioan Popoviciu. S-a transferat la Steaua şi a devenit campion balcanic de juniori în proba sa preferată, pistol viteză (1995), un an mai târziu câştigând bronzul european de juniori cu echipa României. În 1997 a revenit la Arad sub culorile CS Municipal, iar pe parcursul a doi ani a bifat câteva performanţe de excepţie: bronz la CE de juniori cu echipa României; campion balcanic de juniori, individual; campion naţional de seniori, individual; medaliat cu argint cu echipa României la CE de seniori; a devenit maestru al sportului.

Contactat de JA, Adrian Todor ne-a declarat: „Pot să vă confirm că am fost singura propunere venită de la Arad pentru această funcţie. Aştept oficializarea, pentru a mă apuca de treabă. Sunt dornic de a reorganiza activitatea secţiilor din cadrul CS Municipal, pe criterii sănătoase, de performanţă. Voi avea grijă de sportivii de valoare, pentru a nu mai avea situaţii de genul unui campion de tir care a ajuns recepţioner de hotel în Anglia, pentru că nu putea trăi din banii primiţi de la club”. **JA-D.S.**

Adrian Todor FOTO: JA

Ovidiu Haţegan FOTO: FAN

Aproape de împlinirea unui vis

ZURICH. Veste extraordinară pentru arbitrul de fotbal arădean Ovidiu Haţegan, ecusonul numărul unu în arbitrajul românesc. FIFA a anunţat lista preliminară a arbitrilor de centru, aflaţi în prima grupă valorică a UEFA, pentru Campionatul Mondial de fotbal Rusia 2018.

Printre cei 24 de arbitri se află şi Ovidiu Haţegan, care va participa în perioada 18-22 noiembrie la primul seminar organizat de FIFA, la sediul din Zurich, dedicat arbitrilor aflaţi pe lista preliminară pentru CM din 2018. Seminarul va consta în controale medicale, fizice, analize video, precum şi în exerciţii practice pe teren.

„Este o mare bucurie, o onoare să fiu inclus în grupul acesta. Este primul pas pe care l-am făcut în drumul spre atingerea ţelurilor propuse. Sper ca această oportunitate pe care o am să-mi deschidă drumul spre vârful arbitrajului european şi mondial”, a declarat Ovidiu Haţegan. **JA-D.S.**

Egal echitabil între vecini

LIPOVA. Duelul vecinelor s-a terminat nedecis, fiecare echipă dominând câte o repriză. Oaspeţii încep foarte bine şi Rechiţan iroseşte, ca de obicei, două mari ocazii de gol, în minutele 10 şi 25. Presiunea la poarta lui Trifoi continuă, iar în min. 37 Cosmin Gâlcă deschide scorul cu un şut sub bară de la 18 m. Mitanul secund debutează cu o nouă ratare a lui Rechiţan, apoi gazdele pun stăpânire pe joc, însă ocaziile mari lipsesc. Grad îl introduce inspirat în teren pe Bimbo, care fructifică în min. 81 o acţiune purtată de Iuga şi Şoimii Lipova-Victoria Zăbrani 1-1.

Formaţii
Şoimii: Trifoi-Toc, Edu, Ţiţca, Lăcătuş, Zoica, Ghergar, Cati, Gornic, Pavel, Iuga. Au mai jucat: Biro, Bimbo, Moisă. Antrenor Marius Grad. **Victoria:** Brutyo-Bistrian, Tuculea, Hodan, Matei, Gâlcă, Toda, Bercu, Vereş, Rechiţan, Vasinc. Au mai jucat: Rediş, Ştefan, Hadăr. Antrenor Leontin Pinţa. Au arbittrat bine: Laurenţiu Fodoruţ, Remus Naghi, Alin Bolcaş. Obs AJF: Claudiu Tripa, Gabor Biro. **JA-D.O.**

Cosmin Gâlcă FOTO: DORIN OCNERIU

Nimic nou sub Soare!

ARAD. Amânaţi, din nou, cu achitarea drepturilor salariale, băieţii de la Gloria Arad au mai lăsat odată de la ei şi au păşit în iarba de pe Telecom - printre ultimele dăţi, arena urmând a fi demolată - împotriva celor de la Aqua Vest. Soarta punctelor a stat sub semnul întrebării prima repriză, după care galben-albaştrii s-au desprins decisiv pe tabela de marcaj, rămânând pe locul doi al ierarhiei în Liga IV.

A fost Gloria Arad - Aqua Vest 6-2 (2-2), prin reuşitele semnate de: Florin Gîlcă-2, Gherghel, Pirtea, Măgulean, Blănaru, respectiv, Cotuna şi Gherasă. **JA-D.S.**

Fotbal - Liga IV, etapa 8

Rezutate: Gloria Arad – Aqua Vest 6-2, Banatul Sînicolau Mic – Voinţa Mailat 0-2, Unirea Sântana – Crişul Chişineu Criş 2-1, Şoimii Lipova – Victoria Zăbrani 1-1, Păulişana Păuliş – Naţional Sebiş II 2-0, Lunca Teuz Cermei – Progresul Pecica 0-2, FC UTA II – Frontiera Curtici 3-1.

Clasamentul

1. PROGRESUL PECICA	8	7	0	1	18-5	21
2. GLORIA ARAD	8	5	2	1	23-7	17
3. VICTORIA ZĂBRANI	8	4	2	2	15-11	14
4. VOINŢA MAILAT	8	4	2	2	9-8	14
5. ŞOIMII LIPOVA	8	4	2	2	12-16	14
6. CHIŞINEU CRIŞ	8	4	1	3	14-9	13
7. UNIREA SÂNTANA	8	4	1	3	16-12	13
8. UTA II	8	3	1	4	17-17	10
9. AQUA VEST	8	3	1	4	15-21	10
10. FRONTIERA CURTICI	8	2	3	3	8-13	9
11. LT CERMEI	8	1	3	4	8-10	6
12. NAŢIONAL SEBIŞ II	8	1	3	4	5-8	6
13. PĂULIŞANA PĂULIŞ	8	2	0	6	13-24	6
14. SÎNICOLAU MIC	8	1	1	6	5-17	4

Etapa viitoare: Crişul Chişineu Criş – UTA II, Voinţa Mailat – Unirea Sântana, Progresul Pecica – Banatul Sînicolau Mic, Aqua Vest – LT Cermei, Frontiera Curtici – Şoimii Lipova, Victoria Zăbrani – Păulişana Păuliş, Naţional Sebiş II – Gloria Arad.

Mesajul hainelor
Prin vestimentaţie transmiţi un anumit mesaj, cu alte cuvinte depinde numai de tine ce vrei să comunici non-verbal celor din jurul tău. Poartă ţinute relaxate şi neapărat, curate!

Cu ce te îmbraci la şcoală?

Eşti pasionată de modă, dar în acelaşi timp vrei să obţii şi note mari la şcoală! Cu siguranţă, ţinutele tale vestimentare vor influenţa părerea profesorilor despre tine şi implicit notele pe care le vei obţine. Şcoala este o intituţie de învăţământ, nu un catwalk, iar profesorii te vor taxa dacă te vei îmbrăca şi te vei machia nepotrivit! Uniformele nu mai sunt obligatorii în majoritatea instituţiilor de învăţământ, aşa că este foarte uşor ca lucrurile să scape de sub control în privinţa decenţei. Totuşi, asta nu înseamnă că nu te poţi exprima vestimentar, trebuie doar să urmezi câteva reguli simple şi să adaptezi hainele tale la modă cu seriozitatea şcolii pe care o urmezi!

1 Să fii feminină nu înseamnă să porţi fustă de o palmă şi decolteul adânc. Vei crea o impresie greşită despre tine, chiar dacă în carnetul tău predomină nota 10 sau foarte bine! Mai bine alege sarafanele, rochiile „parte peste parte" Diane von Furstenberg, fustele plisate şi cele clos de la DKNY, pe care le poţi combina cu malete, pulovere cu monogramă sau cămăşi! Prin accesorii şi elemente creative le poţi schimba total aspectul de colegiu: mizează pe elemente colorate şi distractive, precum o broşă, un colier statement sau o bentiţă cu pietre. Adaugă ţinutei o poşetă din piele şi o pereche de balerini.

2 Vrei să obţi un stil minimalist, uşor masculin?! Poartă skinny jeans albaştri sau negri. Optează pentru cei de calitate şi combină-i cu o cămaşă albă, un sacou cu o croială simplă. Şi aici accesoriile fac diferenţa: suprapune o eşarfă cadrilată, optează pentru o geantă în stil sac, care este încăpătoare şi foarte trendy! La această ţinută, poţi opta pentru botine cu talpă ortopedică sau chiar o pereche de pantofi sport cu imprimeu jucăuş. În niciun caz nu purta pantofi stiletto cu toc înalt la şcoală!

3 Ţinute pentru băieţi. Şi băieţii au câteva variante cool de a se îmbrăca, deşi în privinţa lor lucrurile sunt mult mai simple. O cămaşă uni cu elemente cadrilate, un sacou, o geantă şi o pereche de încălţări Michael Kors rezolvă toate dilemele vestimentare ale unui tânăr care este în căutarea unui stil elegant, decent şi cu clasă!

4 Nu uita de ţinutele din straturi! În anotimpul de toamnă, dimineaţa şi seara este răcoare, iar la prânz cald. Cu alte cuvinte, trebuie să mizezi pe efectul suprapunerilor. Poartă un poncho, peste o rochie feminină sau peste o pereche de colanţi din piele şi o bluză din bumbac! Totuşi, evită asocierile de culori şi de texturi care atrag prea mult atenţia. Poartă nuanţe neutre şi mizează pe accente de culoare! Dacă eşti în impas stilistic, întotdeauna serialele dedicate adolescenţilor, filmele şi muzica pot fi o sursă de inspiraţie!

TOP ARAD
S.C. TÂRGURI OBOARE PIEŢE S.A. ARAD
ARAD, P-ţa Mihai Viteazul, Nr.13,
Tel: 0257 250056, 0257 250016, Fax: 0257 252403 ,www.top-arad.ghidularadean.ro
OFICIUL REGISTRULUI COMERŢULUI J02/37/1996
CIF: RO 8145406
CONT: RO 69 BUCU575004242511RO01 –ALPHA BANK ARAD

Nr. Certificat: 00659
ISO 9001: 2008

PROCEDURA
de organizare a selecţiei prealabile a candidaţilor pentru Consiliul de Administraţie a SC TOP SA ARAD

SC TÂRGURI OBOARE ŞI PIEŢE SA ARAD, cu sediul în localitatea Arad, P-ţa Mihai Viteazul, nr.13, judeţul Arad, prin Comitetul de nominalizare din cadrul Consiliului de Administraţie în funcţie, constituit în baza Deciziei nr.5 din 25.01.2013, pentru selecţia prealabilă a candidaţilor pentru Consiliul de Administraţie a SC TOP SA ARAD,

ANUNŢĂ
organizarea selecţiei prealabile a candidaţilor pentru ocuparea unei funcţii de administrator în cadrul Consiliului de Administraţiei a SC TOP SA ARAD, în conformitate cu prevederile art.29, alin.(1) şi (2) din OUG nr.109/2011 – privind guvernanţa corporativă a întreprinderilor publice.

I.- Pot candida pentru funcţia de membru în Consiliului de Administraţie a SC TOP SA ARAD, persoanele care îndeplinesc următoarele condiţii:

Condiţii generale :
experienţă în activitatea de administrare/management a/al unor întreprinderi publice profitabile sau a/al unor societăţi comerciale profitabile în domeniul de activitate al societăţii comerciale;
are cetăţenie romană, cetăţenie a altor state membre ale Uniunii Europene sau a statelor aparţinând spaţiului Economic European şi domiciliul în Romania;
cunoaşte limba romană, scris şi vorbit;
are vârsta minimă reglementată de prevederile legale;
are capacitatea deplină de exerciţiu;
îndeplineşte condiţiile de studii şi după caz de vechime sau alte condiţii specifice potrivit cerinţelor funcţiei.

Condiţii speciale :
- studii superioare de lungă durată absolvite cu diplomă de licenţă;
- competenţe manageriale, tehnice şi personale;
- vechime în muncă: minim 5 ani;
- domiciliul stabil în judeţul Arad.

Condiţii restrictive :
- nu pot fi administratori persoanele care potrivit legii au fost condamnate pentru gestiune frauduloasă, abuz de încredere, fals, uz de fals, înşelăciune, delapidare, mărturie mincinoasă, dare sau luare de mită, pentru infracţiunile prevăzute de Legea nr. 656/2002 pentru prevenirea şi sancţionarea spălării banilor, precum şi pentru instituirea unor măsuri de prevenire şi combatere a finanţării actelor de terorism, cu modificările şi completările ulterioare, pentru infracţiunile prevăzute la art.143-145 din Legea nr.85/2006 privind procedura insolvenţei, cu modificările şi completările ulterioare.

II.- Cerinţele legale pentru selectarea candidaţilor, precum şi desemnarea acestora pentru funcţia de membru al Consiliului de Administraţie a SC TOP SA ARAD:

membrii consiliului de administraţie vor fi desemnaţi de către adunarea generala a acţionarilor, la propunerea Consiliului de Administraţie în funcţie sau a acţionarilor;
- propunerile vor fi făcute în baza unei selecţii prealabile efectuate de către Comitetul de nominalizare;
propunerile de candidaţi pentru funcţia de membru al Consiliului de Administraţie vor fi supuse votului acţionarilor în cadrul adunării generale a acţionarilor;
membrii Consiliului de Administraţie vor deveni acele persoane, propuse pentru a fi desemnate în consiliul de administraţie, care cumulează cele mai multe voturi acordate din partea acţionarilor, proporţional cu numărul de acţiuni deţinute de fiecare acţionar;
persoanele care au obţinut cele mai multe voturi în cadrul adunării generale a acţionarilor vor forma consiliul de administraţie,

Condiţii imperative impuse de art.28 alin.(1) din OUG nr.109/2011 şi art. 15316 din Legea nr.31/1990:
1.- Cel puţin unul dintre membrii consiliului de administraţie trebuie să aibă studii economice şi experienţă în domeniul economic, contabilitate, de audit sau financiar de cel puţin 5 ani.
2.- Nu pot fi selectaţi mai mult de 2 membri din rândul funcţionarilor publici sau al altor categorii de personal din cadrul autorităţii publice tutelare ori din cadrul altor autorităţi sau instituţii publice.
3.- Persoanele care fac parte din mai mult de 5 consilii de administraţie ale regiilor autonome sau societăţilor comerciale, nu pot fi selectaţi.

III.- Candidaţii pentru funcţiile de membri în consiliul de administraţie trebuie să îndeplinească condiţiile prevăzute la pct.1, mai sus menţionat, pentru ca dosarul de candidat să poată fi declarat eligibil.

IV.- Locul şi perioada de înscriere :
Depunerea dosarelor se face la sediul SC TÂRGURI OBOARE şi PIEŢE SA Arad din Arad, str. Mihail Viteazul, nr.13, jud. Arad, până pe data de 06.10.2014, ora 1100, la registratura societăţii, cu următoarele acte :
copia actului de identitate;
copiile documentelor din care să ateste nivelul studiilor şi ale altor documente care atestă efectuarea unor specializări, copiile documentelor care atestă îndeplinirea condiţiilor specifice;
copia carnetului de muncă, conform cu originalul, sau, dup caz, o adeverinţă care să ateste vechimea în muncă, în meserie şi/ sau în specialitatea studiilor;
cazier judiciar sau o declaraţie pe proprie răspundere prin care candidatul va confirma ca nu se afla intr-una din situaţiile prevăzute la art.6 din OUG nr.109/2011 privind guvernanţa corporativă a întreprinderilor publice, ori că nu a suferit o condamnare pentru o infracţiune legată de conduita profesională.
curriculum vitae (format european),
declaraţie pe proprie răspundere care să confirme acordul candidatului de a se procesa datele sale personale în scopul procedurii de recrutare şi selecţie, precum şi de a se putea verifica informaţiile furnizate.
Notă:
Formularele se găsesc pe siteul societăţii sau la sediul: Arad, P-ţa Mihai Viteazul nr.13.

PREŞEDINTELE
CONSILIULUI DE ADMINISTRAŢIE
Plaveţi Ioan

(7957 - H 692827)

- **Angajăm şofer** profesionist C+E, pentru comunitate. Tel. 0722.343.402.
- **Angajăm şoferi** distribuţie pâine, feliatori şi brutari cu experienţă, 0744.236.146.
- **Angajăm şoferi** distribuţie naţională pe maşini frigorifice 20to. Telefon 0749.162.963.
- **Angajăm şoferi** pentru transport internaţional marfă, posesor permis categoria B,C,E, atestat profesional, card tahograf. Telefon 0757.573.253, email: victor@migarad.ro
- **Angajăm agent** comercial distribuţie jud. Arad alimentare nealimentare. Telefon 0357/405823.
- **Angajăm brutari,** vânzătoare şi ambalatori(e) pâine, ☎0730.030.106.
- **Angajăm casier** valută, experienţa constituie avantaj. Telefon ☎0741.591.472. 692865
- **Angajăm confecţionere** textile, oferim salariu, primă, bonuri, decontare transport, 0257/288035.
- **Angajăm croitori** feţe canapele din piele în Arad. Telefon 0771.342.382.
- **Angajăm femeie** la bucătărie pentru vase, curăţenie, zarzavaturi. Telefon 0722.337.938.
- **Angajăm muncitori** în industria cărnii, 0755.969.327, 0733.037.794.
- **Angajăm operator** calculator patru ore după- amiază, zona UTA. Telefon 0357/405823.
- **Angajăm personal** pentru fast- food. Telefon 0744.828.934.
- **Angajez şofer** pe autoutilitară 7,5 to pentru distribuţie internă. Tel. ☎0725.212.569.
- **Angajez şofer** pentru tir şi basculă. Informaţii la telefon 0745.144.455.
- **Angajez şofer** tir cu experienţă. Telefon 0757.265.984, 0725.265.233.
- **Angajez şoferi** cu experienţă pe basculantă pentru autostradă. Tel. 0722.790.669.
- **Angajez contabil,** cunoştinţe în domeniul auto. Telefon 0729.160.538.
- **Angajez muncitor** staţie de betoane în Gai. Informaţii telefon 0744.704.782. 692858
- **Angajez tâmplar** în pal melaminat. Informaţii telefon 0723.733.063, 0749.115.823.
- **Angajez vânzătoare** produse alimentare cu sau fără experienţă, serioasă, ☎0745.252.510.
- **Autoservice angajează** mecanici auto, electricieni auto, salarizare atractivă, 0723.575.905.
- **Caut bucătar** tânăr pentru Germania, 00491702949316.
- **S.C. angajează** conducător auto cat. C+E, internaţional. Tel. 0257/274461. 685413
- **SC angajează** manipulant depozit frigorific, zona Vlaicu. Telefon 0722.674.407. 690589
- **SC angajează** zidari, finisori în construcţii. Telefon 0766.081.480.
- **Societate franceză** angajează confecţionere cu experinţă. Tel. 0742.356.836, 0257/259674.

PRESTĂRI SERVICII
- **Acord garanţie,** repar maşini spălat automate, frigidere, piese originale, 0745.395.282. 694020

CONSTRUCŢII
- **Aduc balast,** nisip, car moloz etc., 2- 20 mc, ☎0745.036.969. 558548
- **Aduc balast,** nisip, sorturi, lemne, ridic moloz, 0754.772.222. 682372
- **Aduc balastru,** nisip, mraniţă, moloz, deşeuri, lemne esenţă tare. Tel. ☎0756.382.878. 690873
- **Aduc nisip,** mraniţă, moloz, piatră codru, balastru, lemne esenţă tare şi deşeuri, 0742.749.698. 690875
- **Vând lemne** foc tăiate, crăpate şi calitate. Telefon 0721.592.572. 682293
- **Vând nisip,** balast, mraniţă, pământ, lemne. Telefon 0747.206.371. 685123
- **Vând uşi** şi ţiglă din demolări, preţ avantajos. Telefon 0752.029.305. 691416

ELECTRONIC PLUS
- **Cumpăr maşini** spălat automate, figidere defecte, ofer 30 lei, 0745.395.282. 694021
- **Vindem/Reparăm electrocasnice** second, frigorifice, maşini spălat, uscătoare, aragaze, electrice, televizoare, anvelope, vitrine comerciale, termopane. Reducere pentru schimb, rate, Lipova. Tel. 0744.796.542. 255370

MOBIDOM
- **Vând sufragerie** lemn masiv cu canapea. Telefon 0357/738830, seara. 678552

PIERDERI
- **Pierdut anexe** aparţinând societăţii Bijuteria Moga SRL, CUI 5706830. Le declar nule. 692877
- **Pierdut certificate** constatatoare cu nr. 56394/ 15.11.2005 şi 30282/ 18.07.2007, aparţinând SC Mobila SA. Le declar nule. 692881
- **Pierdut CUI** aparţinând societăţii I.I. Nicoleta- Poinar Nicoleta, cod fiscal 22379364, Sântana, nr. 32, jud. Arad. Îl declar nul. 690916

ANIMALE-PĂSĂRI DOMESTICE
- **Cumpăr vacă** pentru sacrificat. Telefon 0743.330.838. 685275
- **Firmă autorizată** achiziţionăm viţei şi viţele belgieni toate greutăţile şi bovine pentru abator. Telefon 0735.011.440. 682267
- **Vând porci** graşi 100- 140 kg/ buc., 0744.855.910. 694030
- **Vând 9** viţei mici de lapte. Tel. 0740.891.238. 685221

MAŞINI,UTILAJE,INSTALAŢII
- **Vând semănătoare** păioase SUP29 Sântana. Telefon 0726.672.395. 694023

ÎMPRUMUTURI FINANCIARE
- **IFN acordă** credite avantajoase, PFA, angajaţi, pensionari, 24- 75 ani, 0729.660.774.
- **Oferim credite** în condiţii avantajoase, salariaţi 670, pensionari 400, 0752.131.461.

DIVERSE
- **Cumpăr cupru,** alamă, aluminiu, videa, maşini pentru fier vechi, toate felurile de cositor, 0741.134.368. 682495
- **Cumpăr pene** vechi, noi, cupru, alamă, fier, baterii, preţ convenabil. Tel. ☎0741.689.068. 692878
- **Vând baloţi** lucernă excepţională, paie, amestec paie- iarbă, 450, 0786.594.746. 691418
- **Vând cazan** combustibil solid profesional, 32 kw, preţ negociabil, 0725.680.054. 694019

- **Vând cazane** ţuică, diferite mărimi, preţ avantajos. Telefon 0744.133.862. 660785

- **Vând cazane** ţuică, diferite mărimi, preţ avantajos. Tel. 0752.859.864. 671346

- **Vând cazane** de ţuică diferite mărimi. Tel. 0740.866.600. 679155

- **Vând cazane** pentru ţuică diferite mărimi. Preţ 75 lei/kg, ☎0746.549.644. 682288
- **Vând struguri** de vin Pinot Noir, zahăr peste 210 g/l, în localitatea Păuliş, preţ negociabil. Telefon 0744.559.061. 691436

Program mica publicitate:
B-dul Revoluţiei, nr. 81
luni-vineri: 8.00-18.00,
duminică: 9.00-13.00.

ARAD ONLINE
www.aradon.ro

GARSONIERE
- **Vând garsonieră** pe Patriei cf. I, mobilată. Telefon 0730.196.546. 691437
- **Vând garsonieră** Vlaicu, Ursului, Bl. 2, etaj IV, amenajată, nemobilată, suprafaţă 36 mp, cu baie cu duş, preţul 11.000 Euro,negociabil, 0741.158.777. 683670
- **Vând garsonieră,** confort 1, parter, ultracentral. Telefon 0257/255031. 679149

AP.1 CAMERĂ
- **Cumpar apartament** 1- 2 camere plata imediat, 0752113316, 0722273759 685195
- **Vând apartament** cu o cameră, baie, etc., 76 mp, la casă, central recent recondiţionat, 23.000 Euro, negociabil. Telefon 0752.425.210. 683660

AP.1 CAMERĂ-JUDEŢ
- **Vând apartament** 1 cameră, 46 mp, loc. Horia, preţ 9.900 Euro, 0745.435.839. 692861

AP.2 CAMERE-ARAD
- **Cumpăr apartament 1- 2 camere. Plata pe loc!!! 0744.849.390.** 266166
- **Cumpăr apartament** 1- 2- 3 camere, plata cash. Telefon 0746.055.126, 0724.512.512. 667103
- **De vânzare** apartament nou, 2 camere, Alfa, bloc din cărămidă, izolat termic. Are centrală pe gaz, geamuri termopan, 0736.644.345. 691429
- **Vând apartament** 2 camere etaj 4/4, B-dul Revoluţiei nr. 31. Informaţii 0720.502.455. 660660
- **Vând apartament** 2 camere, decomandat, parter, situat lângă Piaţa Mihai Viteazul. Tel. 0741.520.611. 678554
- **Vând apartament** 2 camere, 90 mp, Voinicilor, C2, et.III, mobilat, amenajat, preţul 41.000 Euro, negociabil, 0741.158.777. 683645
- **Vând apartament** 2 camere parter, Micălaca, vizavi de Parcul Orizont, amenajat, 0744.857.298. 684953
- **Vând apartament** 2 camere, central, nedecomandat, neamenajat, etaj 1, bloc 3 nivele, suprafaţa 53mp. Preţ 33.000 Eur/negociabil. Tel.0770.279,736, 0744.492.785, după ora 19. 686395
- **Vând apartament** 2 camere, semidecomandat, 68 mp, et. III, îmbunătăţit, zona Tic- Tac, 0745.165.065. 692864

AP.3CAMERE-ARAD
- **Cumpar apartament** 3 camere, plata imediat 0742791651, 0722273759 685218
- **Vând (închiriez)** apartament 3 camere (în casă) Podgoria, et. 2, living+ bucătărie, 2 dormitoare, garaj 100 mp, preţ 83.000 Euro. Telefon 0722.606.527. 694035
- **Vând (schimb)** apartament 3 camere central cu apartament 1 cameră, str. Horia nr. 10, Bl. H4, sc. F, et. II, ap. 5, după ora 16,00. 679161
- **Vând apartament** 3 camere, parter înalt, amenajat, termotecă, decomandat, Miorita, preţul 42.000 Euro, negociabil,0741.158.777. 683666
- **Vând 3** camere decomandate, termotecă, termopan, uşi, parchet, lângă Euromedica, ☎0725.512.999. 683589

AP.5 CAMERE-JUDEŢUL ARAD
- **Vând apartament** 5 camere, Vladimirescu, privatizare+ pivniţă, preţ 39.900 Euro, negociabil, 0745.435.839. 692862

APARTAMENT LA CASĂ
- **Vând apartament** la casă, 2 camere, dependinţe, 115 mp, curte, garaj, Romanilor. Informaţii: 0257/285214. 682265
- **Vând apartament** ultracentral, la casă, 180 mp, amenajat, 80.000 Eur. Tel. 0756.245.548. 685259

CASE-ARAD
- **Vând casă** Aradul Nou, 1440 mp, toate utilităţile, locuibilă, 0257/287033, 0732.108.116. 658435
- **Vând casă** mare în Sânnicolau Mic (Arad), str. Steagului, vizavi de grădiniţă, 5 camere, dependinţe, intrări din 2 străzi. Tel.0733.883.460. 667092
- **Vând casă** mare, Micălaca, str. Fluierului 2, 95.000 Euro, 0722.782.353. 682311
- **Vând casă** tip vilă în Gai arhitectură deosebită. Telefon 0744.171.778. 670399
- **Vând casă** veche str. Cedrului, suprafaţa 650 mp, 35.000 Euro, negociabil. Telefon 0744.784.910. 633661
- **Vând casă,** central, 3 vecini în curte, 36.000 Eur, 0756.245.548. 685303
- **Vând casă,** grădină mare, curte, utilităţi, Pionierilor nr.18, Alfa, 0753.070.188. 682303

CASE-JUDEŢUL ARAD
- **Vând (schimb)** casă, 4 camere, 2 băi, etc., 1.100 mp, Curtici, central, 39.000 Euro. Telefon 0752.425.210. 683661
- **Vând casă** în comuna Dorobanţi nr.469, 25.000 Eur/negociabil. Tel.0748.075.399. 669356
- **Vând sau** schimb cu apartament 1- 2 camere în Arad casă mare cu utilităţi+ 2.900 mp teren la 27 km de Arad în Olari situată vizavi de fabrica de încălţăminte. Telefon 0758.399.375. 684970
- **Vând urgent** 2 case locuibile în Bodrogul-Nou, jud. Arad, şi în 2 rate. Preţ la vedere, ☎0756.127.392 680403
- **Vând casă** (fost sediu Finanţe Lipova) parter+etaj, preţul 70.000 Euro, negociabil, 0741.158.777. 691454

CASE-ALTE JUDEŢE
- **Vând casă,** Dombegyhaza, 2 camere, baie, bucătărie, gresie, faianţă, centrală lemne, mobilată, 1.600 mp, 13.000 Eur/negociabil, ☎0745.508.102. 644755

CASE DE VACANŢĂ-ALTE JUDEŢE
- **ARIEŞENI, teren- construcţii** cabane- vacanţă, curent- electric, eventual cabană, 0722- 257409. 678064

TERENURI LOCAL
- **Cumpar teren** arabil Arad si imprejurimi 0742781651, 0722273759 685222
- **Vând loc** casă, str. Oituz, 1.000 mp. Tel. 0744.350.815. 683600
- **Vând teren** intravilan Via Carmina 630 mp, preţ 17.000 Euro, 0722.606.527. 694038

TERENURI JUDEŢ
- **Vând fânaţe** 18 ha compact la Cuvin, preţ 3.000 Euro, negociabil, 0741.158.777. 691453
- **Vând teren** agricol Cicir 1 ha, preţul 3.500 Euro/ ha, negociabil, 0741.158.777. 691452
- **Vând urgent** sub preţul pieţei grădină în Cuvin, 0723.791.460. 690865

IMOBILE CHIRII
- **Închiriez apartament** 2 camere, decomandat, Fortuna, utilat, 200 Euro, 0723.600.510. 680789
- **Închiriez apartament** ultracentral, două camere, decomandat, utilat (TV, clima, maşină de spălat, net, frigider, etc.) şi mobilat (situat pe str. T. Vladimirescu aproape de Lac). Preţ negociabil. Tel. 0723.411.021. 683583
- **Închiriez apartament** 3 camere, decomandat, mobilat, electrocasnice, etaj II-100 mp, 3 balcoane, termen lung, zona malul Mureşului, preţul 250 Euro+ 250 Euro garanţie, ocupabil imediat. Telefon 0741.158.777. 684243
- **Închiriez apartament** Aurel Vlaicu, zona Fortuna, 100 Euro lunar. Telefon 0749.490.954, 0770.221.705. 684949
- **Închiriez apartament** 1 cameră mobilat şi utilat, Podgoria. Telefon 0735.627.678. 685160
- **Închiriez apartament** 2 camere mobilat şi utilat, Podgoria. Tel. 0752.825.299. 685219
- **Închiriez apartament** două camere, Lebăda, mobilat, decomandat, negociabil, 0744.491.691. 690903
- **Închiriez apartament** cu 1 cameră în Micălaca, zona 500. Telefon 0743.142.256 sau 0744.507.314. 690867
- **Închiriez apartament** 2 camere, Aradul Nou, Al. Muncii, 0741.196.555. 691407
- **Închiriez apartament** 2 camere, Vlaicu, 0740.171.966. 692868
- **Închiriez apartament** 2 camere, ultracentral, Piaţa Mică, mobilat modern, complet utilat. Telefon 0723.308.286.
- **Închiriez apartament** Subcetate, 2 camere, mobilat modern şi complet utilat. 350 de euro plus garanţie. Tel. 0723.308.286.
- **Închiriez apartament** 3 camere, decomandat, (ne)mobliat, Podgoria, Maiakovski, 200 euro plus garanţie. Tel. 0723.308.286.
- **Închiriez casă** cu etaj (310 mp), zonă centrală. Ideal sediu firmă. Tel: 0722.293.738. 10976275
- **Închiriez garsonieră,** central, zona Lacului, mobilată, plus toate dotările. Tel. 0744.244.575, 0729.905.504. 683639
- **Închiriez garsonieră** mobilat frumos, gaz, satelit, maşină spălat, frigider, 0751.382.017. 683667
- **Închiriez garsonieră** pe Patriei lângă Teba, etaj I, mobilată, 0730.196.546. 684933
- **Închiriez garsonieră,** central, mobilată, utilată, 150 Eur. Tel. 0756.245.548. 685228
- **Închiriez garsonieră,** zona UTA. Telefon 0722.621.603. 692882
- **Închiriez urgent** apartament complet mobilat - utilat, zona UTA- ARED. Tel. 0722.718.135, 0723.416.959. 682222
- **Dau în** chirie apartament cu 1 cameră şi dependinţe, confort 1, frumos mobilat, str.Bujteni,☎0740.649.106. 682249
- **Dau în** chirie apartament 3 camere, ultracentral, etaj I pe termen lung. Telefon 0745.257.840, după ora 18,00 sau 0257/ 380305. 692866
- **Dau în** chirie apartament 3 camere (2 dormitoare) Intim (Spital Jud.) 450 Euro, central 400 Euro, etc. Tel. 0756.495.174. 694037
- **Ofer spre** închiriere apartament 1 cameră, zona UTA. Tel. 0747.037.723. 672849
- **Pensionară singură** în locuinţă iau două fete în gazdă, locuiesc în zona Podgoria, 0357/426957, 0730.691.066. 692859
- **Primesc în** gazdă elev sau student. Număr telefon 0357/410036. 691430

SPAŢII COM-ARAD
- **Închiriez hală** industrială 840+600 mp, macara 10 tone, Câmpul Liniştii, depozite, birouri, 0727.892.162. 683587
- **Închiriez hală** 212 mp în Parcul Industrial UTA. Telefon 0721.288.570. 678113
- **Închiriez 6- încăperi,** 2- băi, ultramodern, 206- mp, demisol, PRIMĂRIE, 0722- 257409. 678065

TEREN-JUDEŢUL ARAD
- **Cumpăr teren** arabil la Nădlac, Pecica, Semlac, Şeitin, Turnu, Variaş, Dorobanţi, Zimandul Nou, Horea, Şiria, Fântânele-Frumuşeni, Şimand, etc. Telefon 0756.495.174. 694034

OFERTE LOCURI DE MUNCĂ
- **Angajăm lucrători** textili, experienţă, indiferent de vârstă, 0734.339.926, e-mail: mircia.alextricot@gmail.com

DECESE

Cu durere anunţăm trecerea în nefiinţă a soţului, tatălui şi bunicului nostru,

prof. VAIDA ATANASIU

la vârsta de 100 de ani.

Înmormântarea a avut loc la data de 28 septembrie 2014 în loc. Lugoj. Dumnezeu să îl odihnească!

Familia îndoliată:
Vaida Cornelia, Ioan, Sonia, Daniel, Elad

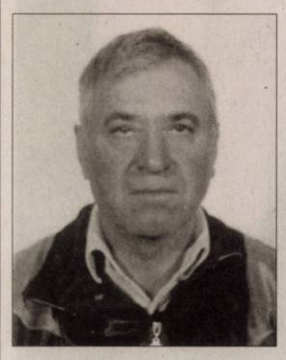

Timpul nu va şterge niciodată durerea care ne-a îndoliat sufletele la trecerea în nefiinţă a iubitului nostru soţ, tată şi bunic,

PETEANU GRIGORE

73 de ani.

Dumnezeu să-i odihnească sufletul în Împărăţia Sa! Înmormântarea a avut loc duminică, 28 septembrie 2014 în Micălaca.

Te vom iubi mereu
soţia Ana şi copiii
Ciprian şi Maria

După o scurtă suferinţă anunţăm decesul scumpei surori,

BENŢAN LENUŢA

la vârsta de 58 ani.

Înhumarea a avut loc duminică, 28 septembrie 2014 la Cimitirul Bujac. Odihnească-se în pace! Nu te vom uita niciodată!

Fraţii Petre, Nelu şi Neli

CONDOLEANŢE

Împărtăşim durerea colegei noastre Mâţoc Daniela în clipele despărţirii de draga sa mamă.

Colectivul Bibliotecii Judeţene Arad

Sunt alături de colegul şi prietenul meu, dr. Nişulescu Dumitru la pierderea suferită de trecerea în nefiinţă a tatălui.

Dr. Agud Viorel
Director DSVSA Arad

Sincere condoleanţe colegului nostru dr. Nişulescu Dumitru, pentru pierderea suferită prin moartea tatălui. Dumnezeu să îl odihnească în pace!

Colectivul D.S.V.S.A. Arad

Suntem alături de dr. Dumitru Nişulescu în greaua încercare pricinuită de trecerea în nefiinţă a tatălui său. Sincere condoleanţe familiei îndoliate!

Fam. dr. Darius Roşoga

www.aradon.ro

SERVICII FUNERARE

(1-7489226)
IN MEMORIAM
NON STOP!
KUKI - servicii funerare complete
Producător de sicrie - oferă sicrie la preţ de producător.
Pentru membrii C.A.R.P. transport gratuit atât în oraş, cât şi în judeţ.
GRATUIT rezolvăm actele la spital, primărie, casa de pensii şi C.A.R.P.
Transport intern şi internaţional ● Accesorii funerare.
Contact: Arad, Str. Mihai Eminescu nr. 4 (în curte), vis-a-vis de Cerbul Albastru.
Telefon: 0257/211929, mobil: 0723-343-964
www.inmemoriamkuki.com
Nou! Casă funerară - Strada Ştefan Ludwic Roth nr. 1 D, Grădişte

Un gând de alinare şi sincere condoleanţe transmitem dr. Dumitru Nişulescu şi familiei, în aceste momente grele, cauzate de moartea tatălui său. Dorim familiei îndoliate multă putere şi curaj!

C.M.V.Ro
Filiala Arad

CONDO MEDIU (692888)
Sincere condoleanţe dr. Dumitru Nişulescu şi familiei în încercarea grea prin care trece la despărţirea de tatăl său. Fie ca sufletul celui ce a trecut poarta veşniciei să fie aşezat în rândul drepţilor. Dumnezeu să-l odihnească în pace!

A.G.M.V.Ro
Filiala Arad

Sincere condoleanţe familiei dr. Dumitru Nişulescu, în aceste clipe de grea încercare pricinuită de trecerea în eternitate a tatălui său. Dumnezeu să-l odihnească în pace!

Fam. dr. Cornelia Indreica

Suntem alături de familia Cădariu Ion şi Dorina în dureroasele clipe ale plecării în veşnicie a scumpei lor mame. Dumnezeu să o ierte şi să o odihnească în pace! Sincere condoleanţe!

Familia Popescu Ion şi Cecilia

Sincere condoleanţe din partea întregului colectiv al GEYER&GEYER doamnei Zsivoinovits Agnes la decesul mamei.

MULŢUMIRI

Familiile Orădan, Marta, Cosma mulţumesc tuturor celor care au fost alături cu prezenţa şi cu gândul la înmormântarea celei ce a fost mamă, bunică şi mamă soacră,

MARTA FLOARE.

Dumnezeu s-o odihnească în pace!

COMEMORĂRI

De unsprezece ani de zile/ Eu te aştept mereu/ Să vii din nou acasă/ Să-ţi spun cât mi-e de greu

POP IOAN (GHIŢĂ).

Când dorul greu mă apasă/ Şi-mi este tare greu/ Mă iau şi plec de acasă/ Până la mormântul tău./ Acolo îţi spun durerea/ Ce inima îmi apasă/ Aprind o lumânare/ Şi plec cu greu acasă. Dormi în pace suflet blând!.

Ai tăi cei dragi: soţia Rezi,
Florin, Mari, Diana, Ioana, Giulia

Publicitate: 0257/210.775;
0257/280.904

Se împlinesc 6 luni de când scumpa mea soţie,

PINTER HEDVIGA EVA

a trecut în veşnicie. Dumnezeu să o odihnească în pace!

Familiile Pinter şi Duffner

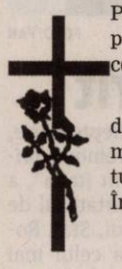

Păstrându-i neştearsă amintirea, aducem un pios omagiu şi recunoştinţă celui care a fost cel mai bun soţ, tată şi bunic,

GHEORGHE CIACLI,

de la a cărei dispariţie comemorăm şase săptămâni. Bunul Dumnezeu să-ţi odihnească sufletul bun şi iubitor în cel mai frumos loc din Împărăţia Sa!

Soţia: Ana, fiii Petru şi Gheorghe
cu familiile

O amintire frumoasă pentru cei care te-au cunoscut şi o mare durere pentru cei care te-au pierdut. Cu tristeţe în suflet, anunţăm că s-au scurs 5 ani de când

FORTON NEŢA

a plecat dintre noi. Însă timpul nu poate trece peste lacrimile, dorul şi amintirile noastre despre cel mai minunat soţ, tată şi socru. Te vom iubi mereu!

Familia

Tristă şi neuitată rămâne pentru noi ziua de 29 septembrie când în urmă cu 8 ani ne-a părăsit fulgerător unicul nostru fiu,

LUCIAN MOCUŢA.

Nu te vom uita niciodată, ne mângâie doar speranţa revederii.

Părinţii

Astăzi, 29 septembrie se împlinesc 8 ani de la plecarea mult prea devreme, fulgerător şi nedrept a verişorului nostru,

MOCUŢA LUCIAN.

Nu te vom uita niciodată.

Mihai şi Mihaela Henegaru

Ai fi împlinit 76 de ani, dar moartea nemiloasă te-a luat de lângă noi. În loc să-ţi spunem „La Mulţi Ani", îţi zicem Dumnezeu să te odihnească. Aprindem o lumânare şi punem o floare pe tristul tău mormânt,

POPA CRĂCIUN

născut în Tauţ.

Nu te vom uita niciodată, soţia Ileana din Sânleani
cu copiii, nepoţii şi cumnatul Ion

Se împlinesc 30 de ani de la despărţirea nedreaptă de soţul, tatăl şi bunicul nostru,

ing. IOSIF MEGHELEŞ.

El este în amintirea noastră cu multe regrete. Pomenirea se face de către familie în Canada. Odihneşte-te în pace!

Doina Megheleş şi fam. Muntean

Anunţurile deces se publică GRATUIT!

George Clooney şi Amal Alamuddin FOTO: FAN

Burlacul s-a căsătorit

VENEŢIA. Actorul american George Clooney s-a căsătorit sâmbătă cu logodnica sa, avocata britanică de origine libaneză Amal Alamuddin, în cursul unei ceremonii private, desfăşurată la Veneţia, a anunţat agentul său.

„George Clooney şi Amal Alamuddin s-au căsătorit astăzi, sâmbătă, 27 septembrie, în cursul unei ceremonii private, la Veneţia, în Italia", a făcut cunoscut purtătorul de cuvânt al artistului, Stan Rosenfeld. Căsătoria celui mai râvnit burlac de pe Terra era aşteptată pentru ziua de luni, mai scrie AFP.

SURSA: AGERPRES

Chelsea Clinton FOTO: FAN

Bill şi Hillary sunt bunici

WASHINGTON. Chelsea Clinton, fiica fostului preşedinte american Bill Clinton şi a fostului secretar de stat Hillary Clinton, a anunţat sâmbătă naşterea primului său copil, Charlotte, într-un mesaj care a fost retransmis de părinţii săi şi preşedintelui Barack Obama, relatează AFP şi Reuters. "Marc şi cu mine suntem plini de iubire, admiraţie şi gratitudine pentru că celebrăm naşterea fiicei noastre, Charlotte Clinton Mezvinsky", a scris Chelsea Clinton pe Facebook. Mesajul a fost difuzat de asemenea şi pe Twitter.

Victoria Beckham, ambasador ONU

NEW YORK. Vedeta britanică Victoria Beckham a fost numită ambasador al bunăvoinţei pentru programul dedicat HIV/SIDA al Organizaţiei Naţiunilor Unite (ONU), poziţie din care aceasta va încerca să contribuie la reducerea numărului de copii care se nasc infectaţi cu acest virus. Victoria Beckham, în vârstă de 40 de ani, care a declarat că dorinţa de a ajuta a apărut după o vizită "care i-a schimbat viaţa" în mai mai multe clinici specializate în tratarea şi îngrijirea pacienţilor cu HIV/SIDA, se va ocupa pentru ca, în viitor, să nu mai existe riscul naşterii de copii cu HIV şi ca toţi copiii şi femeile afectate de infecţia cu HIV să aibă acces la tratament şi îngrijire de specialitate, potrivit unei declaraţii a Programului pentru HIV/SIDA al ONU (UNAIDS).

Reuniune în urma unei petiţii online

Măgarii Napoleon şi Antonina s-au reunit în boxa de la Poznan Zoo din Poznan, Polonia. Aceştia au fost separaţi de politicianul Lydia Dudziak, după ce părinţii s-au plâns că comportamentul „amoros" al măgarilor deranjează copiii care vizitează grădina zoologică. În urma unei petiţii on-line, s-a luat hotărârea reunirii măgarilor. FOTO:EPA

Muzeu pentru Tina Turner

NEW YORK. Şcoala în care a învăţat cântăreaţa americană Tina Turner a fost transformată într-un muzeu dedicat artistei în vârstă de 74 de ani. Clădirea şcolii din Brownsville, West Tennessee, care are o singură cameră, a fost transformată într-un muzeu dedicat copilăriei şi carierei cântăreţei de origine americană, care în prezent trăieşte la Zurich şi are şi cetăţenie elveţiană. Tina Turner, care s-a născut pe 26 noiembrie 1939 în Nutbush, un oraş situat la 80 de kilometri nord-est de Memphis, a frecventat cursurile şcolii Flagg Grove în anii 1940 şi începutul anilor 1950, întrucât sistemul educaţional din Statele Unite era încă segregat în acea perioadă, persoanele de culoare fiind nevoite să meargă la şcoli separate.

Cântăreaţa nu a participat la inaugurarea muzeului, dar şi-a exprimat mulţumirea într-un mesaj video transmis participanţilor la ceremonie şi într-o serie de interviuri.

Tina Turner FOTO: FAN **SURSA: MEDIAFAX**

Schwarzenegger, ambasador pro turism

MADRID. Actorul american Arnold Schwarzenegger a fost numit ambasador onorific pentru turism al oraşului Madrid, capitala Spaniei, domeniu care întâmpină probleme de la recesiunea economică spaniolă din 2012. Actorul, în vârstă de 67 de ani, a filmat pelicula "Conan Barbarul" în împrejurimile capitalei spaniole în anii 1980, iar acum autorităţile de la Madrid i-au oferit titlul onorific de ambsador al turismului. Acest titlu, acordat pentru prima dată, i-a fost conferit lui Schwarzenegger, în speranţa că vedeta de la Hollywood va putea promova oraşul şi îi va face pe cineaşti să meargă la Madrid pentru a realiza filme. Oficialităţile spaniole l-au rugat pe Schwarzenegger să se alăture unei noi campanii menite să încurajeze turismul, domeniu care întâmpină probleme de la recesiunea economică spaniolă din 2012.

Arnold Schwarzenegger FOTO: FAN **SURSA: MEDIAFAX**

Bilanţ Ebola: 3.093 morţi

GENEVA. Epidemia de febră hemoragică Ebola a depăşit pragul de 3.000 de morţi, virusul provocând moartea a aproape jumătate din cele 6.500 de persoane infectate, potrivit ultimului bilanţ al Organizaţiei Mondiale a Sănătăţii (OMS) publicat sâmbătă.

Virus mortal FOTO: FAN

Dintr-un total de 6.574 de bolnavi de Ebola în cinci ţări din Africa de Vest, 3.093 au murit, precizează OMS într-un bilanţ realizat la 23 septembrie. Precedentul bilanţ, realizate la 21 septembrie şi publicat joi, la Geneva, anunţa 2.917 morţi în Africa de Vest din 6.263 de cazuri.

În Guineea, ţara de unde epidemia s-a propagat la sfârşitul lui 2013, OMS a înregistrat 648 de morţi din 1.074 de cazuri. În Liberia, ţara cea mai afectată, epidemia de Ebola a atins 3.458 de persoane, dintre care 1.830 au murit.

www.aradon.ro
Mai multe poze cu Alexandra

Alexandra
Este pasionată de drumeţii.

Erupţie ucigaşă în Japonia

Peste 30 de persoane au fost găsite fără viaţă lângă vulcanul care a erupt în Japonia.

TOKYO. Peste 30 de persoane care se aflau în drumeţie au fost găsite duminică de echipele de salvare în "stop cardiac" în apropiere de vulcanul care a erupt în centru Japoniei, a anunţat poliţia. Ei au fost găsiţi în apropiere de vârful Ontake, cu altitudinea de 3.067 de metri între prefecturile Nagano şi Gifu. Vulcanul a început să erupă sâmbătă.

Echipele de salvare vorbesc despre "stop cardiac" în cazul victimelor care nu prezintă niciun semn vital, iar acest termen este folosit în mod curent de autorităţi în Japonia în aşteptarea certificatului de deces emis de medici. "Avem confirmarea că peste 30 de persoane cu stop cardiac au fost găsite în apropiere de creastă", a declarat pentru AFP un purtător de cuvânt al prefecturii Nagano, fără alte precizări.

Fumul a atins 10.000 de metri altitudine FOTO: EPA

Aproximativ 550 de militari, poliţişti şi pompieri participau la operaţiunile de salvare pentru a le veni în ajutor zecilor de persoane blocate pe munte de vulcan. Muntele Ontak (3.067 m) o destinaţie preferată de amatorii de drumeţii în Japonia -, a început să erupă sâmbătă la prânz. Aproximativ 300 de persoane se îndreptau spre vârf în momentul în care vulcanul a început să erupă, proiectând în jur nori de cenuşă, pietre şi vapori. Majoritatea au fugit dar câteva zeci - între 45 şi 49, potrivit estimărilor autorităţilor locale - nu au mai putut coborî şi au petrecut noaptea în refugii.

Agenţia de meteorologie a anticipat noi erupţii şi a avertizat că materia expulzată de vulcan ar putea ajunge până la patru kilometri distanţă de crater. Ultima activitate majoră a Muntelui Ontake datează din 1979, când vulcanul a erupt peste 200.000 de tone de cenuşă, potrivit presei locale.

SURSA: MEDIAFAX

Noi fotografii piratate

LOS ANGELES. O nouă serie de fotografii nud ale actriţei americane Jennifer Lawrence a fost publicată pe internet, aceasta fiind pentru a doua oară când vedeta este victima piraţilor informatici, după ce luna trecută contul său iCloud a fost spart şi imagini intime ale acesteia au fost făcute publice. Cele 55 de noi fotografii au fost publicate vineri pe site-urile 4Chan şi Reddit, potrivit contactmusic.com.

Actriţa Jennifer Lawrence, în vârstă de 24 de ani, ar fi găsit înţelegere şi ajutor pentru a trece peste scandalul provocat de fotografiile sale furate din partea lui Gwyneth Paltrow, fosta soţie a iubitului său actual, Chris Martin, solistul trupei Coldplay. Astfel, actriţa Gwyneth Paltrow, care a divorţat de Martin în primăvara acestui an, i-a trimis un mesaj lui Jennifer Lawrence, în care îi oferea ajutorul.

Jennifer Lawrence FOTO: FAN

Chelia, avantaje şi dezavantaje

LONDRA. Bărbaţii cu chelie sunt mai predispuşi la cancer de prostată şi boli de inimă, dar, totodată, au un risc scăzut de a face cancer testicular, în timp ce libidoul lor este mărit şi se bucură de o viaţă sexuală mult mai activă. Un studiu al cercetătorilor americani, publicat recent în Journal of Clinical Oncology, a descoperit că bărbaţii care suferă de alopecie androgenică, cea mai comună formă de cădere a părului, care afectează circa 50% dintre bărbaţi până la 50 de ani, au un risc cu 40% la mai mare de a face cancer la prostată, faţă de bărbaţii care nu îşi pierd părul. Noul studiu se alătură unei serii crescânde de cercetări care leagă acest proces de probleme de sănătate, pierderea părului fiind primul semn că ceva nu funcţionează cum trebuie.

FONDAT 1989, APARE LA ARAD, TEL. 0257/281.802, E-MAIL: REDACTIA.JURNALARADEAN@RUSSMEDIA.RO; PUBLICITATE.JURNALARADEAN@RUSSMEDIA.RO

Paşi în pregătirea organizării alegerilor
PAGINA 3

JURNAL ARĂDEAN
o marcă russmedia

Horia Andreescu va dirija primul concert al noii stagiuni
PAGINA 8

MARŢI
30 SEPTEMBRIE 2014
ANUL XXVI, NR. 7167
12 PAGINI - 1,50 LEI

22° Temperaturile se vor situa între 10 şi 22 grade. Vântul va sufla cu 6-8 km/h.

DIMINEAŢA AMIAZA SEARA

Cancerul va fi tratat la Arad

Spitalul Judeţean va beneficia de propria secţie clinică de Oncologie, inclusiv un centru de radiologie.

ARAD. Veşti bune pentru toţi suferinzii de cancer din judeţul Arad şi nu numai. Reprezentanţii Consiliului Judeţean Arad (CJA) au anunţat că, în oraşul nostru, ca parte a Spitalului Judeţean Arad, va fi înfiinţată o secţie clinică de oncologie. „Din păcate, nu avem finanţare de la bugetul de stat pentru a reduce incidenţa acestor afecţiuni. În judeţul vecin din Ungaria, Bekes, există aceeaşi problemă. Aşa că, împreună cu judeţele Bekes şi Timiş, am întocmit un proiect strategic care va fi depus pe programul de cooperare transfrontalieră Interreg România-Ungaria 2014-2020", a anunţat Gabriela Chiricheu, director de proiecte în cadrul CJA. Investiţia se va ridica la peste 12 milioane de euro, marea majoritate a fondurilor urmând să fie decontate de Uniunea Europeană.

Pentru a stabili locul în care va lua fiinţă acest centru, s-au încercat mai multe variante. Până la urmă, CJA a apelat la Universitatea de Vest „Vasile Goldiş" Arad, care dispune de o clădire ce poate fi transformată în secţie de Oncologie. „Proiectul nu ne permite ridicarea unei clădiri noi. Iar Spitalul Judeţean stă foarte prost în ceea ce priveşte dotarea cu imobile, fiind foarte cunoscut faptul că mai multe secţii funcţionează în clădiri revendicate şi retrocedate. Ca atare, am demarat un parteneriat cu universitatea, care ne va oferi un spaţiu corespunzător cerinţelor. Acest spaţiu se află în zona fostei fabrici de confecţii, în spatele campusului universitar", a anunţat Nicolae Ioţcu, preşedintele CJA. Aceeaşi universitate va demara şi un proiect de cercetare pentru a descoperi motivul pentru care Aradul are o incidenţă atât de mare în ceea ce priveşte cazurile de cancer. /P.3

Lanţ uman pentru Prevenirea Criminalităţii

Săptămâna prevenirii criminalităţii a debutat luni, 29 septembrie, în Piaţa Avram Iancu, acolo unde elevi din nouă unităţi de învăţământ din municipiul Arad s-au întâlnit şi apoi s-au deplasat spre Piaţa Arenei. Aici au format, pe spaţiul verde din sensul giratoriu, un lanţ uman pentru a atrage atenţia asupra delincvenţei juvenile. Întreaga activitate a elevilor a fost filmată cu o dronă.

FOTO: IOANA COSTAŞ

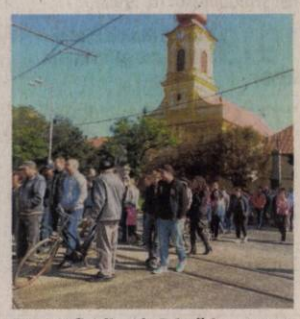

Protest finalizat la Primărie FOTO: JA

Protest deturnat spre Guvern

ARAD. Primarul Gheorghe Falcă s-a întâlnit luni cu protestatarii din Colonia Aradul Nou şi susţine că s-au înţeles în privinţa continuării protestelor pe direcţia... centru. Falcă a rezumat discuţia cu protestatarii nemulţumiţi de starea drumurilor şi de abandonul autorităţilor locale pe acest subiect într-o conferinţă de presă. /P.3

Mesajele cititorilor FOTO: JA

În dialog cu cititorii noştri

ARAD. Jurnal arădean răspunde cititorilor săi. Venite prin poştă, telefonic sau prin e-mail, întrebările, sesizările, nemulţumirile sau frământările arădenilor şi-au găsit loc într-o pagină specială, dedicată cititorilor. /P.9

Premiu pentru trupa „Perplex"

ORADEA. Regizorul Theodor Cristian Popescu a primit Premiul special al juriului la Festivalul de Teatru Scurt de la Oradea pentru spectacolul trupei arădene „Perplex". /P.8

Captură la frontieră FOTO: FAN

Cu trei kilograme de haşiş la vamă

NĂDLAC. Un cetăţean italian a fost prins de poliţiştii de frontieră de la Nădlac încercând să scoată 2,755 kilograme de haşiş din ţară pe care, pretinde el, l-a găsit pe marginea canalului. /P.6

Birouri

Gradul de ocupare al birourilor din câteva capitale europene.

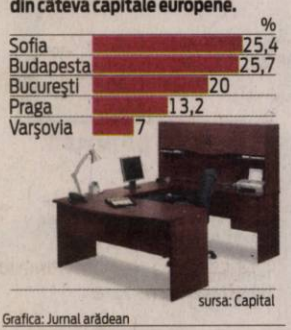

sursa: Capital

Grafica: Jurnal arădean

Ştrandul Neptun intră în hibernare

Încasări puţine, probleme multe de ordin administrativ. Ştrandul Neptun se pregăteşte de „hibernare".

ARAD. S-a tras linie şi s-a adunat, la Ştrandul Neptun. O vară cu timp nefavorabil zonei de agrement a adus administratorilor bani destul de puţini şi mult de muncă. Zona bazinelor din Ştrandul Neptun intră în conservare.

De la data preluării activităţii de administrare a ştrandului (la începutul lunii iulie) până săptămâna trecută, încasările totale centralizate la nivelul Recons SA au fost de 710.145 lei, plus TVA.

Buruienile care împrejmuiesc Ştrandul Neptun deranjează... vecinii. Este vorba despre unitatea militară care îşi desfăşoară activitatea în Cetatea Aradului. Concret, în urmă cu ceva vreme, unitatea militară a depus la SC Recons SA, societatea care administrează cea mai mare bază de agement din municipiul Arad, o sesizare privind necesitatea defrişării zonei care delimitează Ştrandul Neptun de zona ocupată de Armată.

Potrivit informaţiilor oficiale care vor fi înaintate consilierilor municipali în cursul acestei săptămâni, conducerea Recons subliniază: „în lunile septembrie şi octombrie se continuă defrişarea şi curăţarea aleilor dintre căsuţe, precum şi a zonei care delimitează Ştrandul Neptun de Unitatea Militară, pentru a rezolva sesizarea depusă de aceasta". /P.6

Infractorii din trafic

ARAD. Infracţiuni rutiere comise de conducătorii auto. La sfârşitul săptămânii trecute, poliţiştii au descoperit mai mulţi şoferi care s-au urcat băuţi la volan sau care şi-au condus autoturismele fără a deţine permis de conducere. /P.6

Simpozion de Implantologie

ARAD. Ajuns la a patra ediţie, Simpozionul Internaţional de Implantologie Dentară va avea loc între 2 şi 4 octombrie, la Hotelul Continental Astoria din Arad. Evenimentul e organizat de ATRIMED. /P.3

Pavel Piroş FOTO: L.S.

„Şoimii" suspină după puncte

PÂNCOTA. „Şoimii" au ratat, din nou, o victorie, însă, chiar dacă sunt în subsolul clasamentului, oficialii spun că nu se gândesc la retrogradare. „Au trecut doar câteva etape, campionatul e lung, mai e un play-out de disputat, aşa că nu avem cum să ne gândim la retrogradare" - decretează Pavel Piroş, preşedintele clubului. /P.7

Universitatea de Vest „Vasile Goldiş" – 25 de ani de existenţă /P.5

Atenţie, aici sunt gunoaie!

Ori nu face nimeni curăţenie, ori cei care trec prin zonă sunt extraodinar de „productivi" în a umple în timp record parcul cu mizerie. O imagine deprimantă în mijlocul oraşului, în zona Podgoria, locul de unde pleacă şi unde se întorc arădenii, locul de oprire al autobuzelor şi parcă şi al civilizaţiei. Pentru cei care locuiesc în zonă e calvarul dimineţilor, al plimbărilor de seară. Pentru oraş e o carte de vizită pe care îţi vine să o arunci la coşul de gunoi... dacă mai e loc. /P.6

FOTO: D.D.

9 771220 748027 14195

Remember: 30 septembrie

1572 A murit Sf. Francis Borgia, preot iezuit (n. 1510)

1898 S-a născut Prinţesa Charlotte de Monaco (d. 1977)

1904 S-a născut Waldo Williams, poet galez (d. 1971)

1905 S-a născut Michael Powell, regizor, scenarist şi producător (d. 1990)

1913 A murit Rudolf Diesel, inventator german (n. 1858)

1922 S-a născut actriţa Deborah Kerr (d. 2007)

1924 S-a născut scriitorul Truman Capote (m. 1984)

1931 S-a născut Dem Rădulescu, actor român (d. 2000)

James Dean FOTO: FAN

1947 S-a născut Marc Bolan, compozitor şi chitarist britanic (d. 1977)

1955 A murit actorul James Dean (n. 1931)

1976 A murit Mary Ford, cântăreaţă americană (n. 1928)

Sănătate

• **Policlinica DR. TURCIN, oferă:** Cardiologie (EKG, Ecografie cardiacă, Doppler vascular, Holter EKG si TA, Test de efort), Oftalmologie **(NOU - chirurgie pol anterior; CV computerizat; optică medicală),** ORL (videoendoscopie), pneumologie, gastroenterologie, neuropsihiatrie, medicină de familie, ecografii generale. **Telefon: 0257/285510, www.policlinica-turcin.ro**

Farmacia GLYKON - UTA, Bl U 6 (vis-a-vis de biserica în construcţie. DESCHIS ZILNIC: LUNI-VINERI 07.00 -21.00 SÂMBĂTĂ şi DUMINICĂ 08.00-18.00. **Telefon: 0257/241197**

Telefoane utile

☎ INFORMAŢII TELEFONICE: 118.932; ☎ ROBOT: 1958; ☎ APEL UNIC DE URGENŢĂ (SALVARE, POLIŢIE; Pompieri): 112; ☎ PRIMĂRIA MUNICIPIULUI ARAD: Program de relaţii cu publicul (camera 5) luni-vineri între orele 8-20. Tel.: 0257/284.744; tel. centrală: 0257/281.850; ☎ S.C. E.ON GAZ ROMÂNIA – Sucursala Arad - Dispecerat şi intervenţie telefon:0357/403.321; ☎ DERANJAMENTE CURENT ELECTRIC: 0257/929; ☎ INFORMAŢII CFR: 0257/231.777; ☎ PROTECŢIA CONSUMATORULUI: B-dul Revoluţiei, nr. 50. Telefon: 0257/257.049; ☎ POLIŢIA LOCALĂ: 0257/939.

Sudoku

REGULI:
În fiecare bloc sunt câteva cifre între 1 şi 9, stabilite dinainte. Acestea trebuie completate cu cifrele lipsă, în aşa fel încât fiecare număr să figureze o singură dată. De asemenea, cifrele de la 1 la 9 trebuie să figureze o singură dată atât pe rândurile orizontale cât şi pe coloanele verticale ale celor nouă blocuri luate împreună.

ÎNCEPĂTORI

		4		9	6		7	
				7		4		9
			1					
	2	3	7		8	1		
		1				7		
		7	5		1	9	2	
					5			
3		9		8				
	8		9	6		5		

AVANSAŢI

	1		2					
5				9		2	3	
7		9	6		3			
			9			5	8	
			8		1			
	3	5			4			
			5		8	3		2
	4	2		7				5
					6		9	

Soluţiile jocurilor din numărul precedent:

ÎNCEPĂTORI

7	9	5	8	3	1	2	4	6
1	4	2	6	5	9	8	3	7
3	8	6	7	2	4	5	1	9
9	7	1	2	6	8	3	5	4
5	3	8	4	9	7	6	2	1
6	2	4	5	1	3	7	9	8
8	6	3	9	4	5	1	7	2
2	5	9	1	7	6	4	8	3
4	1	7	3	8	2	9	6	5

AVANSAŢI

8	3	7	4	1	9	6	2	5
1	5	4	6	7	2	8	9	3
9	6	2	5	3	8	1	4	7
6	1	3	7	9	5	2	8	4
7	2	5	8	4	6	3	1	9
4	8	9	3	2	1	7	5	6
3	7	8	1	5	4	9	6	2
2	4	1	9	6	7	5	3	8
5	9	6	2	8	3	4	7	1

UNDE MERGEM în Arad

CINEMA

CINEMA CITY ATRIUM

- **America, venim!, orele 17:45, 19:40, 21:50**
- **Avioane: Echipa de intervenţii -3D, ora 14:10**
- **Captiv, orele 18:50, 21:30**
- **Casa magicianului -3D, orele 13:10, 15:00, 16:50**
- **Casa magicianului, ora 16:20**
- **Dacă aş rămâne, orele 14:40, 17:00, 19:10**
- **Dansul dragostei 5: Bătălia starurilor -3D, ora 20:10**
- **Darul lui Jonas, ora 13:20**
- **Eroi de sacrificiu 3, ora 14:30**
- **Gardienii galaxiei -3D, ora 20:50**
- **Hai să fim politişti, orele 16:00, 18:10, 20:30, 22:40**
- **În mijlocul furtunii, orele 14:20, 16:10, 18:10, 19:50**
- **Kyra Kyralina, ora 14:00**
- **Labirintul: Evadarea, orele 13:20, 15:40, 18:00, 20:40, 22:00**
- **Lucy, ora 22:30**
- **Precum în iad, aşa şi pe pământ, orele 18:20, 20:20, 22:20**
- **Război în bucătărie, ora 15:20**
- **Sin City: Am ucis pentru ea -3D, ora 21:10**
- **Ţestoasele Ninja -3D, orele 14:20, 16:30, 18:40**
- **The Equalizer, orele 14:40, 17:20, 20:00, 22:40**
- **Vânătoarea de spioni, ora 17:10**

LANSARE DE CARTE

• **„Romantica sălbăticie",** Neştiutele aripi ale câmpiei" şi „Aterizăm cuminţi cu soarele în faţă" de Cornel Marandiuc (miercuri, 1 octombrie, ora 17, la Galeriile Tunul de Apă)

VERNISAJ

• **„Boris",** expoziţie de sculptură Miruna Moraru (joi, 2 octombrie, ora 18.00, la Galeria „Alfa")

Întreruperi de curent

Miercuri, 1 octombrie 2014. În judeţ, h 8 - 16: Localitatea Halmagiu; **h 8 - 19:** Cuvin, Localitatea Vladimirescu(p).

Piete şi târguri

Astăzi este zi de piaţă la Sebiş, Almaş, Apateu, Semlac, Sântana, Şilindia, Vârfurile. **Târguri săptămânale se desfăşoară astăzi la** Chişineu-Criş, Almaş, Şilindia şi Vârfurile.

Mâine, miercuri, va fi zi de piaţă la Pâncota, Beliu, Buteni, Şiclău, Macea, Vânători, Pecica, Şiria şi zi de târg la Beliu şi Buteni.

Horoscop

BERBECUL (III.21.-IV.20.)
Un membru al familiei nu îşi respectă o promisiune în legătură cu o sumă de bani. Nu vă grăbiţi să îi faceţi reproşuri! Astăzi ar fi bine să daţi dovadă de mai multă flexibilitate în relaţiile cu prietenii.

TAURUL (IV.21.-V.20.)
Pe plan profesional, eforturile susţinute din perioada precedentă încep să dea roade. Vă sfătuim să amânaţi întâlnirile cu prietenii şi să evitaţi deplasările cu autoturismul.

GEMENII (V.21.-VI.21.)
Partenerul de viaţă vă face reproşuri neîntemeiate. Vă sfătuim să vă păstraţi calmul şi să evitaţi o confruntare. Ar fi bine să acordaţi mai multă atenţie familiei şi, în special, partenerului de viaţă.

RACUL (VI.22.-VII.22.)
S-ar putea să fiţi implicat într-un scandal la locul de muncă din cauza bârfelor unei femei mai în vârstă. Nu răspundeţi la provocări!

LEUL (VII.23.-VIII.23.)
Astăzi ar fi bine să evitaţi deplasările cu autoturismul. Există pericolul să fiţi implicat într-un accident de circulaţie din vină dumneavoastră. Dacă totuşi sunteţi nevoit să conduceţi, fiţi cât mai atent.

FECIOARA (VIII.24.-IX.23.)
Aveţi de rezolvat multe probleme la locul de muncă, dar colegii nu se grăbesc să vă ajute. Dacă nu vă stăpâniţi nervozitatea, riscaţi să faceţi afirmaţii pe care le veţi regreta.

BALANŢA (IX.24.-X.23.)
Deveniţi impulsiv din cauza unor neînţelegeri cu şeful direct. Fiţi prudent în afirmaţii! Vă sfătuim să vă stăpâniţi nervozitatea.

SCORPIONUL (X.24.-XI.22.)
În cursul dimineţii primiţi vestea pe care o aşteptaţi de mult timp, în legătură cu plecarea într-o călătorie în interes personal. Partenerul de viaţă vă reproşează că nu v-aţi ales bine momentul pentru această deplasare.

SĂGETĂTORUL (XI.23.-XII.21.)
Sunteţi cam irascibil, din cauza stresului şi a oboselii acumulate. Evitaţi discuţiile în contradictoriu! Sunteţi predispus la unele probleme de sănătate.

CAPRICORNUL (XII.22.-I.20.)
În cursul dimineţii, colaborarea cu un partener de afaceri vă dă dureri de cap. Vă sfătuim să evitaţi disputele şi să căutaţi o soluţie comună. Dacă reuşiţi să evitaţi o ceartă, perspectivele afacerii sunt foarte bune.

VĂRSĂTORUL (I.21.-II.20.)
Din cauza unor evenimente neprevăzute, nu vă puteţi respectă programul stabilit. Vă sfătuim să nu vă puneţi mari speranţe într-o afacere.

PEŞTII (II.21.-III.20.)
Începeţi o activitate care vă poate aduce avantaje materiale, cu condiţia să vă temperaţi spiritul critic. Este recomandabil să fiţi conciliant în discuţiile cu colegii de serviciu.

„Jurnal arădean" vă ascultă

De luni până joi, între orele 11,00-13,00, la telefonul 0257.280943, redactorul nostru vă stă la dispoziţie.

ARAD. O problemă deosebit de importantă legată de trafic şi de lipsa locurilor de parcare într-o zonă importantă din Arad ne-a fost semnalată de **A.M.:** „Nu sunt locuri de parcare pe strada Mucius Scaevola. S-a reabilitat strada, dar nu s-a amenajat nici măcar un loc de parcare pentru localnici. În plus, pe stradă au sediul şi două instituţii publice, ceea ce face duce la aglomeraţie şi ambuteiaje", ne spune cititorul nostru.

Ştefan Menczer de pe strada Vârful cu Dor, nr.1, ne-a contactat subliniind faptul că în curtea imobilului se află un brad cu înălţimea de 20 de metri, plantat în urmă cu 40 de ani. „Mi-e frică. Poate pica peste acoperiş sau peste conducta de gaz. Sunt foarte îngrijorat că se va petrece o tragedie", ne spune cititorul nostru, subliniind că a făcut apel la multe instituţii însă fără a i se soluţiona problema.

JA – S.B.

Curs valutar

DENUMIREA VALUTEI	BNR	BCR		BRD		Intesa Sanpaolo Bank		Banca Românească		Nextebank		Alpha Bank		Banca Comercială Feroviară		Casa de schimb LUXOR	
		C	V	C	V	C	V	C	V	C	V	C	V	C	V	C	V
Euro	4,41	4,33	4,48	4,34	4,49	4,35	4,43	4,38	4,43	4,34	4,46	4,39	4,43	4,36	4,45	4,39	4,41
Dolar SUA	3,48	3,40	3,56	3,41	3,55	3,43	3,51	3,44	3,50	3,37	3,56	3,45	3,51	3,43	3,53	3,45	3,48
Forint	0,0141	0,0135	0,0147	0,0131	0,0147	0,0135	0,0145	-	-	0,0135	0,0147	-	-	-	-	0,0141	0,0143
Gram aur	136																

Vremea

Marţi, 30 septembrie

www.aradon.ro

9° LA ORA 6 — temperaturile se vor situa între 9 şi 10 grade. Vântul va sufla cu 6 km/h dinspre NNE.

22° LA ORA 18 — se vor situa între 21 şi 22 grade. Vântul va sufla cu 8 km/h dinspre NNE.

Ziua precedentă

Arad	8-21	Umiditate:	88%
Lipova	8-21	Presiune:	1015,92 mb
Chişineu- Criş	8-21	Precipitaţii:	0%
Săvârşin	7-20	Vânt:	11.27 km/h
Sebiş	7-20	Direcţie vânt:	SE

Azi

Temperaturile se vor situa între 10 şi 22 grade. Vântul va sufla cu 6-8 km/h, dinspre NNE.

Soarele

Răsare: 07:31
Apune: 19:18

FAZELE LUNII

25.08. | 2.09. | 9.09. | 16.09.

MARŢI	MIERCURI	JOI	VINERI
10° 22°	13° 22°	11° 20°	9° 17°
însorit	înnorare accentuată	după-amiază, averse	ploi în averse

Calendar

Biserica ortodoxă: Sf. Mc. Grigorie Luminătorul, Ep. Armeniei; Sf. Mc. Ripsimia şi Gaiani
Biserica greco-catolică: Sf. ep. m. Grigore luminătorul, apostolul armenilor
Biserica romano-catolică: s. Ieronim, pr. înv. ; Grigore Luminătorul, ep.

Prognoză pentru trei zile

Temperaturile minime vor fi cuprinse între 9 şi 13 grade, iar cele maxime între 17 şi 22 grade.

Temp.minime: 9 - 13°C
Temp.maxime: 17 - 22°C.

JURNAL ARĂDEAN
B-dul Revoluţiei nr. 62, Arad
BRAT Auditat de BRAT
Reclamaţii difuzare: 0257/212.032

Director de vânzări: Mircea Ţişcă (8427)
Secretariat: 0257.281802 (centrala), fax - 0257.212.012
Şef departament difuzare: Carmen Csordas
Marea publicitate: 0257.280904
Mica publicitate: 0257.210775; B-dul Revoluţiei, nr. 81
Tiparul executat la: Tipografia Russmedia Kft. Debrecen

Redactor şef: Adriana Barbu (8416) Responsabil de număr: Simona Butaru
Secretar general de redacţie: Gabriela Groza (8423); Departamente: Eveniment: Simona Butaru, Monica Ardelean (8405), Alin Gherasim (8417), Ioana Costaş (8414); Politic: Simion Todoca (8434); Economic: Andreea Pintea (8415); Cultură, Învăţământ: Vasile Filip (8421); Social: Diana Duţu (8413); Sport: Daniel Scridon (8424), Leo Sfâra (8422), Dan Lazăr (8406).
Tehnoredactare: Ghizela Şerban (8409), Munteanu Daniel (8411).
REDACŢIE: tel. 0257.281802 (centrala); fax 0257.212.012, 0257.228.592; e-mail:redactia.jurnalaradean@russmedia.ro, adevaruldearad@russmedia.ro, publicitate.jurnalaradean@russmedia.ro, publicitate.adevarul@russmedia.ro

Cancerul va fi tratat la Arad

Spitalul Judeţean va beneficia de propria secţie clinică de Oncologie, inclusiv un centru de radiologie.

ARAD. Din fondurile ce vor fi alocate pentru acest proiect se va moderniza clădirea în care va funcţiona secţia de Oncologie şi vor fi achiziţionate aparate medicale de ultimă generaţie pentru diagnosticarea şi tratarea patologiilor oncologice. „Proiectul este unul de impact şi îşi propune reducerea cazurilor de cancer, dar şi accesul cetăţenilor la tratament. Această secţie se va adresa tuturor cetăţenilor din Arad, Timiş şi Bekes", a mai spus Ioţcu. În aceste condiţii, intenţia firmelor private de înfiinţare a unui centru de radiologie este sortită pieirii încă din faşă. „Noua secţie clinică de Oncologie va fi superioară tuturor secţiilor private. Iar zona privată nu îşi permite să susţină un proiect de asemenea valoare. În cadrul acestei clinici totul va fi gratuit. Toate serviciile se adresează cetăţenilor, inclusiv celor care nu au posibilitatea materială pentru a solicita diagnostic şi tratament. Urmând să fie secţie a Spitalului Judeţean Arad, Oncologia va lucra cu asigurările de sănătate. Am reuşit ce ne-am propus: o secţie de Oncologie în sectorul public, administrată de Spitalul Judeţean şi la care vor avea acces toţi arădenii", a ţinut să mai precizeze preşedintele CJA. **JA-A.G.**

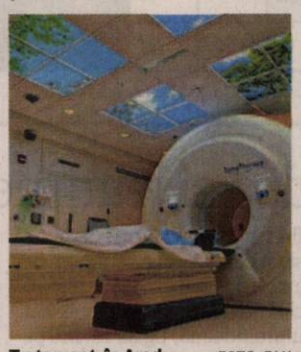

Tratament, în Arad FOTO: FAN

Cât de repede

Momentan, nu se poate înainta un termen exact în ceea ce priveşte finalizarea acestei noi secţii, dar autorităţile judeţene spun că, în aproximativ doi ani, Oncologia ar putea deveni funcţională. „În 2015 putem solicita deja finanţarea, iar, din câte ştim, în 2017 Uniunea Europeană va solicita deja studii pentru a vedea impactul investiţiei. Mai precis, dacă incidenţa cancerului a scăzut, dacă bolnavii sunt trataţi. Drept urmare, trebuie să ne mişcăm repede şi să finalizăm investiţia pentru ca, în 2017, să putem oferi deja statistici", a mai spus Nicolae Ioţcu.

Protest redirecţionat

Primarul Gheorghe Falcă s-a întâlnit luni cu protestatarii de pe strada Constituţiei şi susţine că s-au înţeles în privinţa continuării protestelor pe direcţia... centru.

Locuitorii din Colonia Aradul Nou, la momentul protestului de sâmbătă FOTO: D.D.

ARAD. Întâlnire între protestatarii din Colonia Aradul Nou şi ţinta protestelor lor, primarul Gheorghe Falcă. Evenimentul s-a dovedit a fi unul chiar liniştit, deşi protestatarii promiteau că vor veni aici cu cizmele şi hainele murdărite de cele 20 de străzi lăsate de izbelişte şi le vor arunca pe jos în Primărie. Întrevederea nu a fost urmată nici măcar de un mic protest sau vreo declaraţie dată de nemulţumiţi. Singurul care a ieşit în faţă a fost edilul local Gheorghe Falcă, care a lăsat să se înţeleagă că întrevederea a decurs perfect.

Falcă a rezumat discuţia cu protestatarii nemulţumiţi de starea drumurilor şi de abandonul autorităţilor locale pe acest subiect într-o conferinţă de presă. Edilul a precizat că i-a felicitat pe nemulţumiţii din colonie pentru atitudinea lor, le-a indicat faptul că această reacţie ar fi trebuit să vină înainte, ba chiar susţine că i-a încurajat să protesteze în continuare. Primarul spune că a venit la întrevedere cu toate actele legate de strada Constituţiei şi celelalte străzi din colonie, dar şi că le-a explicat locuitorilor de aici că străzile problemă au fost transmise Guvernului pentru a fi reabilitate prin Programul Naţional de Dezvoltare a Infrastructurii (PNDI), iniţiat în 2010 şi implementat începând cu 2011. Edilul a mai susţinut că în martie 2012 a fost dat ordinul de începere a lucrărilor pe Constituţiei, ordin semnat chiar de Liviu Dragnea, dar că apoi a venit şi... ordinul de încetare a lucrărilor.

„Municipiul Arad avea 8 milioane de euro şi constructor pentru cele 27 de străzi, iar ordinul de începere fusese semnat când Guvernul PSD a decis să oprească aceste lucrări. A desfiinţat PNDI şi a a înfiinţat PNDL în care am propus să introducem aceleaşi 27 de străzi. Am retrimis documentele la Bucureşti. Ne-au fost trimise înapoi pentru că nu au vrut să finanţeze şi trotuarele, aşa cum era în proiect. Ca atare, mâine în CLM le propunem aleşilor să ne asumăm noi finanţarea trotuarelor şi să trimitem fără trotuare documentele, din nou, la Bucureşti", a declarat Gheorghe Falcă.

De la 8 milioane la...

Primarul a mai spus că i-a informat pe protestatari asupra faptului că pe noul PNDL, Aradul în loc să se aleagă cu 8 milioane de euro, aşa cum era în programul guvernamental iniţial, e fost propus „pentru a primi doar 400.000 de lei, bani cu care nu poţi finanţa nici măcar o stradă din cele 27, în timp ce localităţi foarte mici, care nu au fost în PNDI, s-ar putea alege potrivit propunerilor, cu milioane".

Care a fost concluzia discuţiilor cu protestatarii? Potrivit edilului local, s-a decis ca locuitorii din Colonia Aradul Nou să meargă mai departe cu protestele, să organizeze întâlniri cu reprezentanţii Prefecturii şi cu parlamentarii arădeni pentru a-i determina pe toţi aceştia să ceară banii necesari ca în bugetul anului 2015 să fie prevăzute sumele pentru reabilitării acestor străzi.

Infiltraţi printre protestatari

Gheorghe Falcă susţine că printre protestatari s-au infiltrat alţi oameni care nici măcar nu erau din acea zonă, dar care la un moment dat au ajuns să conducă manifestaţia, fapt de care spune edilul s-au mirat şi ei. Ba mai mult, Falcă susţine că protestatarii au convenit să nu mai permită altora să intre în problemele lor.

ADRIANA BARBU
adriana.barbu@russmedia.ro

BEJ Arad se completează cu delegaţii partidelor

ARAD. Biroul Electoral Judeţean Arad a anunţat calendarul completării BEJ cu reprezentanţi ai partidelor politice parlamentare şi neparlamentare, care au propus candidaţi şi au comunicat reprezentanţi în termenul legal. Printr-un comunicat, BEJ Arad a anunţat că, în data de 1 octombrie, la ora 14, va avea loc completarea acestui birou electoral judeţean cu reprezentanţii propuşi de formaţiunile politice parlamentare. În data de 2 octombrie, la ora 14, va avea loc completarea acestui birou electoral judeţean cu reprezentanţii celorlalte formaţiuni politice care au propus candidaturi rămase definitive, în limita numărului de reprezentanţi prevăzut de lege „prin tragere la sorţi, dacă este cazul, în prezenţa membrilor biroului şi a candidaţilor sau persoanelor delegate de către conducerile formaţiunilor politice care au propus candidaturi rămase definitive", se precizează în comunicat.

Formaţiunile politice mai au timp până în data de 30 septembrie să comunice numele şi prenumele reprezentantului acestora în biroul electoral judeţean. **JA – S.B.**

De ce au ajuns să fie ultimii?

În conferinţa de presă, edilul a ţinut să indice şi motivele pentru care strada Constituţiei şi celelalte străzi din zonă au rămas ultimele la reabilitat. Falcă spune că reţelele de apă şi canalizare de pe Calea Timişorii nu puteau primi debitul de pe aceste străzi şi, ca atare, a fost nevoie de realizarea unei subtraversări a Mureşului cu conducte şi a unei staţii de pompare, care a fost recepţionată săptămâna trecută. Între timp, Compania de Apă a realizat lucrarea de apă şi canalizare propusă aici, care se spune e aproape de final (se mai lucrează la trei branşamente), aşa că lucrările s-au lăsat aşteptate. Mutate pe Guvern, au fost chiar anulate, spune edilul. Acesta mai precizează că le-a promis locuitorilor din Colonie faptul că, până la reabilitarea lor prin programul PNDL, adică până când vor avea un constructor, Compania de Apă va asigura întreţinerea acestor străzi.

Adecco
better work, better life
ANGAJEAZA:
-Controlori calitate
-Operatori linie productie
-Montatori subsansamble
-Manipulanti marfa
-Stivuitoristi (ISCIR)
-Consultanti suport clienti (italiana/spaniola/engleza)
Informatii la sediul firmei:
în ARAD, Str. Nicolae Bălcescu, nr. 22. Tel. 0722 500 495
Orar: Luni-Vineri
între 10:00 - 16:00
oana.tripon@adecco.com
(692830)

ARAD ONLINE
www.aradon.ro

Ambulanţele şi rectificarea, dezbătute la ACL

ARAD. Corina Crişan, prim-vicepreşedinte Alianţa Creştin Liberală Arad, a discutat, într-o conferinţă de presă, despre modul în care Ministerul Sănătăţii a repartizat 37 de ambulanţe.

„Arădenilor nu le-a revenit nici măcar o autospecială. Asta în condiţia în care media deceselor înregistrate în accidente de circulaţie în Arad este peste media naţională. Vreau să cred că a fost o deficienţă de comunicare între parlamentarii Puterii şi minister, refuz să cred că repartiţia ambulanţelor a fost făcută pe criterii politice", a spus Corina Crişan.

Aceasta a mai anunţat că speră ca, la repartiţia viitoare, judeţul nostru să primească... cinci ambulanţe noi. Dorinţa este arzătoare, dar puţin utopică, ţinând cont de faptul că zeci de judeţe stau la coadă pentru a primi ambulanţe, în timp ce Serviciul Judeţean Arad are un parc auto destul de modern, care a fost îmbunătăţit anual.

În aceeaşi conferinţă de presă prim-vicepreşedintele Alianţei Creştin Liberală Arad, Adrian Ţolea, a vorbit despre rectificarea bugetară care, din punctul lui de vedere, are iz electoral.

„Se taie sume de la educaţie, de la tineret, cultură sau investiţii pentru ca fondurile să fie redirecţionate către primării. Peste 500 de milioane de euro vor fi trimişi în teritoriu, dar încă nu se ştie unde", a spus Ţolea. Acesta a reiterat ordonanţa care se referă la „traseismul politic", ordonanţă emisă de Guvernul Ponta.

„Democraţia în România a fost suspendată pentru 45 de zile prin această ordonanţă", a precizat prim-vicepreşedintele ACL. Dar, imediat după această afirmaţie, Ţolea a ţinut să anunţe că, pe baza ordonanţei „diabolice", PDL Arad a câştigat zeci de consilieri locali şi cel puţin un primar.

Indirect, Ţolea a confirmat faptul că ordonanţa care atacă democraţia a fost deosebit de benefică pentru partidul pe care îl reprezintă.

JA-A.G.

Simpozion de Implantologie

ARAD. Hotelul Continental Astoria din Arad va găzdui - începând de joi, 2 octombrie, până sâmbătă, 4 octombrie - cea de a patra ediţie a Simpozionului Internaţional de Implantologie Dentară.

Manifestarea este organizată de ATRIMED - Asociaţia Transfrontalieră de Implantologie şi Medicină Dentară Arad, al cărei preşedinte este prof.dr. Victor Valea.

La simpozion au confirmat participarea lectori invitaţi din SUA, Chile, Luxemburg, Italia şi România.

Sunt nume cu sonoritate mondială în domeniu care vor contribui la ridicarea standardului profesional al evenimentului.

Beneficiari direcţi ai simpozionului de la Arad sunt medici stomatologi, profesionişti preocupaţi de evoluţia ştiinţifică în domeniul implantologiei precum şi a medicinei dentare.

Pe lângă aceştia, la acţiune sunt aşteptaţi să participe şi studenţi, masteranzi, cadre didactice, medici rezidenţi, specialişti din întreaga ţară.

JA-D.D.

Hemoroizi? Fisuri Anale?
Tratament modern fără operatie!
Colonoscopie şi Ecografie Abdominală Gratuite în cadrul tratamentului!
10% reducere la tratament pentru pensonari
Varice? Ulcer Varicos?
Tratament modern şi eficient!
Tratăm varicele prin Scleroterapie Asistată Ultrasonografic (UGFS) :
- fără operaţie chirurgicală – este nedureroasă
- fără absenţa de la serviciu / concediu medical
- pacientul îşi poate desfăşura activitaţile zilnice obişnuite în câteva ore de la intervenţie.
Dermato-Venerologie
- Depistarea cancerului cu Dermatoscopul Digital
- Tratament pentru acnee şi psoriazis (PUVA-UVA)
- Boli Venerice - Depistare şi Tratament
Arad:
0257 213 888
LaurusMedical clinics
www.laurusmedical.ro
(146520)

Într-o importantă reuniune

UVVG organizează cea de-a XI-a reuniune a Comisiei Mixte de Istorie Româno-Slovacă.

Prof. univ. dr. Marius Grec FOTO: FAN

ARAD. Universitatea de Vest „Vasile Goldiș" din Arad, în colaborare cu Academia Română și Academia Slovacă de Științe, organizează, în perioada 6-9 octombrie, la Arad și Nădlac, cea de-a XI-a reuniune a Comisiei Mixte de Istorie Româno-Slovacă.

Prof. univ. dr. Marius Grec, decanul Facultății de Științe Umaniste, Politice și Administrative, ne-a declarat: „Punctez o activitate importantă pe care Universitatea de Vest «Vasile Goldiș» o desfășoară, în perioada 6-9 octombrie, la Arad și Nădlac: în colaborare cu Academia Română și Academia Slovacă de Științe, se va organiza cea de-a XI-a reuniune a Comisiei Mixte de Istorie Româno - Slovacă. Manifestarea este organizată de către Facultatea de Științe Umaniste, Politice și Administrative din cadrul UVVG, în colaborare cu academicianul Nicolae Edroiu de la Universitatea «Babeș Bolyai» din Cluj Napoca și Stanislav Micev, copreședinte al Comisiei. M-am implicat personal în organizarea acestei manifestări și vom avea și contribuții științifice. Astfel, domnul președinte al Universității, prof. univ. dr. Aurel Ardelean, va susține comunicarea «Impactul Revoluției din 1989 asupra începuturilor învățământului superior din Arad», iar colegul Stelean Boia, împreună cu subsemnatul, vom prezenta lucrarea «Lupta de rezistență anticomunistă și revoluția română din 1989»".

JA-V.F.

Anul 1989

Tema reuniunii o reprezintă „Anul 1989. Căderea regimurilor comuniste din România și Slovacia la împlinirea a 25 de ani de la derularea evenimentelor".

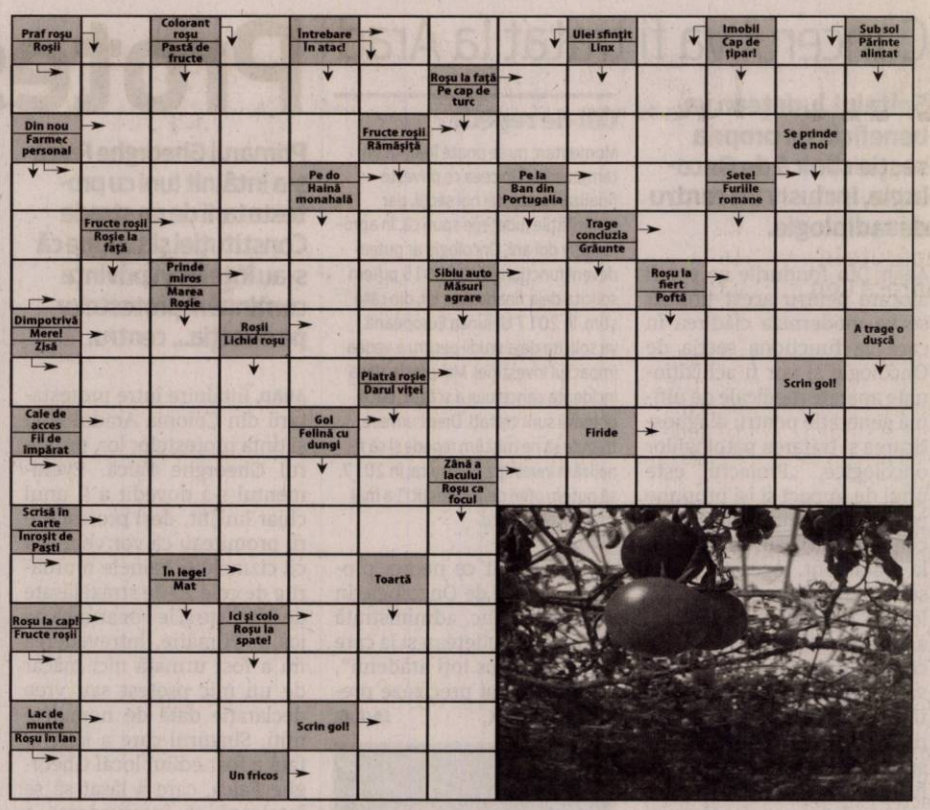

Citire apometre

Miercuri, 1 octombrie 2014. Calea Timişorii, Gladiolelor, Gutuilor, Petalelor, Diaconu Coresi, Milan Tabacovici, Titan, Gustav Augustin, N. Dărăban, Ghe. I. Mureşan, Şt. Rene Mihăilescu, A. Lacu, I. P. Pincio, Basarab, Miraj, Maria Cunţan, C. D. Loga, N. Horga, C. Pavelescu, Bobâlna, Macului, Prislop, Lucernei, Măceşului, Furnicii, Posada, Movilei, Nalbei, Piersicilor, Ficusului, T. Mariş, Trifoiului, Muşcatei, Sunătoarei, Constituţiei, Câmpia Turzii, Colonităilor, Luminii, S. Borlea, Spicului, Ogorului, Armoniei, Petuniei, Molidului, Viilor, Merişor, Bagdazar, Colţişor, Pinului, Ştefan cel Mare, Caransebeş, Gogol, Măgheran, Pandurilor, Bicaz, Păcii, Muncii, Semenicului, Sulina, Ostaşului, Orşovei, S. Dragu, Zimbrului, Crângului, Arinului, A. M. Guttenbrun, Lugojului, Cibinului, Castanilor, Popa Şapcă, Ana Ipătescu, Agricultorilor, Livezilor, Munteniei, Timişului, Arieşului, Olteniei, Albinelor.

Soluția integramei din numărul precedent

P ■ F ■ CUC ■ A ■ L ■ POMADA ■ IASMAC ■ ROTUND ■ BIO ■ H ■ ETNA ■ APA ■ NANI ■ RE ■ IR ■ CO ■ CAP ■ MEDIU ■ NECLAR ■ TEN ■ MASTI ■ AF ■ MI ■ ASISTENT ■ A ■ STIUT ■ IT ■ ROL ■ ATINS ■ CA ■ NINS ■ R ■ NT ■ FI ■ SATELIT ■ VA ■ AGI ■ PE ■ UNU ■ RID ■ RO ■ USCATIV

Rețeta zilei

Plăcintă cu fidea și legume

INGREDIENTE: 2-3 morcovi, 1 ceapă medie, 1 zucchini, 250 g fidea, 250 g emmenthal (brânză gourme, un fel de șvaiter), 150 g smântână, 250 g foietaj, 40 g parmezan ras, 2 linguri ulei de măsline, sare și piper după gust.

MOD DE PREPARARE: Spălăm și curățăm morcovul și zucchina iar apoi le tăiem în fâșii subțiri. Curățăm ceapa și o tocăm. Călim ceapa 3 minute după care adăugăm morcovul și zucchina pe care le coacem la foc mic 7-9 minute. Punem fideaua la fiert 2-3 minute în apă fierbinte sărată după care scurgem de apa și o punem în tigaie alături căliturii. Amestecăm bine (cât unim fideaua, tigaia revine pe foc), după care se pune la răcit. Separăm albușurile de galbenușuri. Dăm prin răzătoare brânza pe care apoi o punem într-un castron mai mare, unim gălbenușurile și smântâna, condimentăm cu sare, piper, punem și boia de ardei iute și amestecăm bine.

Se toarnă amestecul în fideaua cu legume și se amestecă ușor. Mixați albușele spumă și se amestecă cu grijă în compoziție. Punem foietajul în tava cu diametru de 20 de cm - 25 cm. Turnăm compoziția și o nivelăm. Acoperim cu folie de aluminiu și o punem în cuptorul preîncălzit la 180 C timp de 30-35 de minute. După care luăm folia și presărăm cu parmezan ras și o punem din nou în cuptor pentru alte 8-10 minute.

Poftă bună!

Pentru mai multe rețete intră pe www.culinar.ro

Programe TV marți, 30 septembrie

TVR 1

06.00 Zestrea românilor. (redifuzare)
06.30 Legendele palatului. prințesa Ja Myung
07.10 Legendele palatului, prințesa Ja Myung
07.50 Zon@. Producător Dan Cadar
08.00 Telejurnal matinal. Sport, Meteo
08.59 Micul Dracula. (serial, Marea Britanie 2006-2011)
09.30 Starea nației. (R)
10.20 Biziday. (R)
11.00 Teleshopping
11.40 Nocturne. (redifuzare)
12.30 Tribuna partidelor parlamentare
13.00 EURO polis
14.00 Telejurnal. Sport, Meteo
14.55 Clubul celor care muncesc în România
15.00 Teleshopping
15.30 Maghiara de pe unu. Fiul rătăcitor
16.50 Legendele palatului: Pictorul de la Curte
18.15 Interes general
19.10 Așa-i românul!
20.00 Telejurnal. Meteo
20.55 Clubul celor care muncesc în România
21.00 Starea nației. Emisiune de Dragoș Pătraru
21.40 Fotbal. UEFA Champions League 2014-2015
23.50 Rezumatele UEFA Champions League
24.00 Nocturne. (Reluare) Moderator Marina Constantinescu
01.20 Prin Țara Zânelor (redifuzare)
01.50 Zestrea românilor (R)
02.20 Fotbal. UEFA Champions League 2014-2015 (R)
04.00 Telejurnal (R)Meteo
04.50 România în 5 minute (Reluare)
04.55 Prin Țara Zânelor. (Reluare)
05.25 Imnul României
05.30 Teleshopping

PRO TV

07.00 Știrile PROTV. Ce se întâmplă, doctore?
10.00 La Maruta (r)
11.30 Trandafirul negru. (r)
12.30 Dădaca. ep.12 , an 3 serial, SUA, 1993 1999 Regia: Dorothy Lyman
13.00 Știrile PROTV
13.45 Trandafirul negru, ep. 12, serial, Turcia, 2013 Regia: Murat Saracoglu Cu: Ece Uslu
15.00 Dragoste la a doua vedere. comedie, SUA, 2011. Regie: Michael Feifer. Laura (Elisa Donovan) decide sa se mute cu fiica ei, Kelsey (Kirstin Dorn), la New York, dupa ce se desparte de tatal acesteia, Dylan Connors (Brad Rowe). In sase ani de cand sunt despartiti, Dylan si-a vazut fiica doar de cateva ori. In cele din urma Dylan o da in judecata pe Laura pentru custodia fiicei lor.
17.00 Știrile PROTV
17.30 La Maruta
19.00 Știrile PROTV
20.30 MasterChef ed. 4
22.30 Știrile PROTV
23.05 În mintea criminalului. ep.5 , sezon 5, serial, SUA, 2008 De cele mai multe ori, ei trece peste orice fel de regulă și ignoră complet protocolul, tocmai pentru a duce investigația la bun sfârșit. Într-o anumită perioadă însă, el chiar a pretins că are abilități paranormale, fapt care i-a și adus o doză considerabilă de celebritate. Din nefericire pentru el, asta i-a atras inclusiv atenția unui criminal în serie, care i-a ucis soția și copilul...
00.00 Dexter. ep.10 , sezon 7 Cu: Michael C. Hall, Julie Benz, Jennifer Carpenter
01.00 Dadaca. (r)
01.30 Știrile PROTV. (r)
03.00 MasterChef. (r)

ANTENA 1

06.00 Observator. (live)
08.00 Divertisment: ' Neatza cu Razvan si Dani. (live)
10.50 Hercule. serial, SUA 1998/1999
11.40 Teleshopping
12.00 Reality-show: Mireasă pentru fiul meu (sezonul 4). (live)
13.00 Observator. (live)
14.00 Reality-show: Mireasă pentru fiul meu (sezonul 4). (live)
16.00 Observator. (live)
17.00 News Magazine: Acces direct cu Simona Gherghe. (live)
19.00 Observator. Observatorul Antenei 1 este construit ca un jurnal de atitudine, în care subiectele mari, grave, naționale contează și nu suferă în competiția cu soluția facilă a știrilor sângeroase. Știri, reportaje, anchete, informații utile și de ultimă oră. Fii în pas cu vremea și cu vremurile! (live)
20.00 Observator special cu Octavia Geamanu
20.30 Hell's Kitchen – Iadul Bucatarilor. Juriu: Florin Dumitrescu, Sorin Bontea și Cătălin Scărlătescu
23.00 Un Show Păcătos cu Dan Capatos
01.00 Observator. (reluare)
02.00 Crucisatoare. actiune, SUA, 2012 Regia: Thunder Levin Cu: Mario Van Peebles, Carl Weathers, Johanna Watts Când o flotă de nave misterioase incepe războiul împotriva Pământului, doar echipajul de pe USS Iowa, ultimul vas de război american, poate preveni un Armagedon la nivel mondial.
03.30 Observator special
04.00 Acces direct. (reluare)

HBO

06.00 Fata cu nouă peruci. Dramă, Germania, 2013. Regia: Marc Rothemund. Cu: Lisa Tomaschewsky
08.00 Sparkle. Dramă, SUA, 2012. Regia: Salim Akil. Cu: Jordin Sparks, Whitney Houston
09.55 Radio. Dramă, SUA, 2003. Regia: Michael Tollin. Cu: Ed Harris
11.45 Prieteni buni. Familial, SUA, 2013. Regia: Robert Vince. Cu: Trey Loney, John Ratzenberge
13.05 Hope Springs. Romantic, Marea Britanie, 2003. Regia: Mark Herman. Cu: Colin Firth
14.40 S-a întâmplat într-o vară. Dramă, SUA, 2013. Regia: Nat Faxon. Cu: Toni Collette
16.25 Blue Jasmine. Dramă, SUA, 2013. Regia: Woody Allen. Cu: Charlie Tahan, Alec Baldwin
18.05 Redacția. Serial dramă, SUA, 2013.
19.00 Redacția. Serial dramă, SUA, 2013.
20.00 Picasso, artist și demon. Dramă, SUA, 1996. Regia: James Ivory. Cu: Anthony Hopkins, Natascha McElhone, Julianne Moore, Joss Ackland, Diane Venora
22.05 Django dezlănțuit. Western, SUA, 2012. Regia: Quentin Tarantino. Cu: Jamie Foxx, Christoph Waltz, Leonardo DiCaprio
00.50 Dublura diavolului. Thriller, Belgia, 2011. Regia: Lee Tamahori. Cu: Dominic Cooper, Ludivine Sagnier, Raad Rawi
02.40 Lupta din adâncuri. Horror, Marea Britanie, 2009. Regia: Anthony Waller. Cu: Adrian Paul, Kate Nauta
04.05 În afara legii. Dramă, SUA, 2012. Regia: John Hillcoat. Cu: Shia LaBeouf, Tom Hardy

TVR 2

09.00 Călugării budiști din Calmîchia 10.00 Memorialul durerii 11.00 Pescărușul de A.P.Cehov 13.00 Interviurile Festivalului Enescu 2013 14.00 Energia globală 15.00 Un prieten de nădejde 16.40 Poate nu știai 16.50 5 minute de istorie 17.00 O poveste... cu cântec! 17.30 Spectacolul lumii… 18.00 Telejurnal 18.30 Energia globală 19.00 Micul vânător din Ținutul Arctic 20.10 D'ale lu' Mitică 21.00 Destine ca-n filme 22.00 Ora de știri 23.00 CSI: Crime și investigații 23.50 Zeul războiului 01.05 Interviurile Festivalului Enescu 2013

AXN

08.05 Sherlock Holmes și Dr. Watson 09.05 Mesaje de dincolo 10.05 NCIS: Los Angeles 11.05 Sue Thomas 12.10 Un vârcolac adolescent 13.05 Hawaii 5.0 14.05 NCIS: Anchetă militară 15.05 Mesaje de dincolo 16.05 Sherlock Holmes și Dr. Watson 17.05 Un vârcolac adolescent 18.00 Hawaii 5.0 19.00 NCIS: Los Angeles 20.00 NCIS: Anchetă militară 21.00 Hawaii 5.0 22.00 Polițiști fără frontiere 23.05 Minți criminale 00.05 Minți criminale 01.05 Polițiști fără frontiere 02.05 Hawaii 5.0 02.50 NCIS: Anchetă militară

ANTENA 3

6.00 Știrile dimineții 10.00 Previziunile zilei cu Sabina Iosub 11.00 Se întâmplă în România cu Maria Coman 12.00 Știri 13.00 Se întâmplă în România 14.00 Știri 15.00 Esențial cu Alina Petrescu 16.00 Esențial cu Alina Petrescu 17.00 - 100 de minute cu Alessandra Stoicescu 18.00 - 100 de minute cu Alessandra Stoicescu 18.45 La ordinea zilei cu Dana Grecu și Radu Tudor 20.30 Subiectiv cu Răzvan Dumitrescu 21.30 Sinteza zilei cu Mihai Gâdea 23.15 În gura presei cu Mircea Badea 0.00 Știri 1.00 Știri

PRIMA TV

07.00 Trăsnitii din Queens 08.00 Hawaii Five 0 09.00 Întoarcere la Brideshead 11.30 Haos 13.00 Râzi și câștigi 14.00 Focus 14.30 90210 15.30 Trăsnitii 16.00 Cusurgiii 16.30 Focus 17.00 Hawaii Five 0 18.00 Focus 19.00 Râzi și câștigi 19.30 Cireasa de pe tort 20.30 Fiul dragonului 22.30 Cusurgiii (div.) 23.00 Click! 00.00 NCIS: L.A. (s) 01.00 Sensul vieții (romantic, SUA, 2003) 03.00 Fiul dragonului (r) 05.00 Cusurgiii (div.) 05.30 Danni Lowinski (s) 06.00 Râzi și câștigi (div.) 06.30 Teleshopping

CINEMAX

07:00 Atingere vindecătoare 08.25 Scrisorile 08.40 Desculț în parc 10.25 Umple vidul 11.55 Fratele 13.35 Creaturi fioroase 15.10 Anna celor o mie de zile 17.35 Atingere vindecătoare 19.00 Desculț în parc 20.45 Țeapă în stil american Dramă, SUA, 2013 23.00 Knick 00.00 8 Mile Dramă, SUA, 2002. Regia: Curtis Hanson. Cu: Eminem, Kim Basinger, Brittany Murphy 01.50 Teama de apă Thriller, Canada, 2011 03.55 Țeapă în stil american 06.10 Interviuri cu celebrități: Laura Linney

B1

09.55 Business B1 la zi 10.00 ŞTIRILE DIMINEŢII (d) 10.55 Business B1 la zi 11.00 EVENIMENTUL ZILEI (d) 12.00 Ştiri B1 (d) 13.00 TALK B1 (d) 14.00 ROMÂNIA, ACUM (d) 15.00 Ştirile B1 (d) 16.00 ROMÂNIA, ACUM (d) 17.00 BUTONUL DE PANICĂ (d) 18.00 Ştirile B1 (d) 19.00 AKTUALITATEA B1 (d) 20.00 BUNĂ SEARA, ROMÂNIA (d) 21.30 SUB SEMNUL ÎNTREBĂRII (d) 23.00 LUMEA LUI BANCIU (d) 00.00 Ştirile B1 (d) 01.00 Sub semnul întrebării (r) 02.10 Bună seara, România (r) 03.20 Butonul de panică (r)

ACASĂ

06:15 Casa de alaturi 07.15 Minciuna 08.15 Tanar si nelinistit 09.30 Clona 10.30Teleshopping 10.45 Sot de inchiriat 11.45 Pentru ca te iubesc 12.45 Teleshopping 13.00 Culorile iubirii 14.30 Legaturi riscante 15.30 Minciuna 16.30 Tanar si nelinistit 17.30 Clona 18.30 Pasiune interzisa 19.30 Pentru ca te iubesc 20.30 Culorile iubirii 22.00 Legaturi riscante 23.00 Casa de alaturi 00.00 Clona 01.00 Numai iubirea 02.00 Doamne de poveste 03.00 Reteta de acasa (r) 03.15 Doctorul casei 04.15 Numai iubirea (r) 05.15 Doamne de poveste

PRO CINEMA

08.30 Acasa in bucatarie 09.30 Doamne de poveste 10.30 Batman: Neinfricat si cutezator 11.00 Batman: Neinfricat si cutezator 11.30 Lara 12.30 Acasa in bucatarie 13.30 La Maruta 15.00 Lara Cu: Doris Pincic, Ivan Herceg, Filip Juricic 16.00 La bloc 17.00 Pretul casei tale 18.00 Seinfeld 19.00 La bloc 20.00 Vine politia! 21.00 Seinfeld 22.00 Partener surpriza (comedie, SUA, 2005) 00.00 Cobra 11 in alerta (serial) 01.00 Vine politia! episodul 18 (reluare) 02.00 Lumea Pro Cinema 02.30 Cine A.M.

DIVA

06.00 Haven 07.00 Paradisul lui Michelle 08.00 Neveste disperate 09.00 Soția perfectă 10.00 Hercule Poirot 12.00 Aproape legal 13.00 Numai tată să nu fii! 14.00 Haven 15.00 Soția perfectă 16.00 Hercule Poirot 18.00 Neveste disperate 19.00 Haven 20.00 Cu sânge rece 21.00 Neveste disperate 22.00 Neveste disperate 23.00 Jurnalele vampirilor 00.00 Jurnalele vampirilor 01.00 Cu sânge rece 02.00 Aproape legal 03.00 Hercule Poirot 04.30 Neveste disperate 05.15 Soția perfectă

ANTENA STARS

06:15 Star magazine 08:00 Star news 09:00 STAR MATINAL (cu Rocsana Marcu si Razvan Botezatu) 12:00 STAR MAGAZINE 14:00 NECENZURAT (cu Adriana Bahmuteanu) 16:00 STAR MAGAZINE 17:00 Agentul Vip 18:55 STAR NEWS 19:45 RAI DA' BUNI (cu Mihai Morar) 21:45 STAR NEWS (cu Andra Trandas) 22:00 AGENTUL VIP (cu Cristian Brancu) 00:15 STAR NEWS (cu Andra Trandas) 00:30 Răi da' buni (reluare) 02:30 Asistentele (r) 03:00 Star magazine (reluare) 04:00 Star News (r) 04:15 Necenzurat (reluare)

RTL KLUB

06.30 Top Shop 07.00 Desene animate 08.35 Știri 09.08 În fiecare dimineață! 13.50 Reflector 14.05 Focus 14.45 Budapesta, zi și noapte (rel.) 16.00 Masterchef 17.10 Moștenirea (s) 18.25 Focus 19.00 Știri 20.00 Masterchef 21.05 Budapesta, zi și noapte (s) 22.30 Între prieteni (s) 23.05 Mentalistul (s) 00.05 Stiri 24.40 Secolul XXI 01.10 Reflector

REDACȚIA NU ÎȘI ASUMĂ RESPONSABILITATEA PENTRU EVENTUALELE SCHIMBĂRI

UNIVERSAL

06.00 Globul ucigaș – Action, USA 2011 08.00 Mike și Molly 08.30 Mike și Molly 09.00 O familie de polițiști 10.00 Castle 11.00 Hawaii 5.0 12.00 Mike și Molly 13.00 Doi bărbați și jumătate 14.00 O familie de polițiști 15.00 Coliziune devastatoare – Sci-fi, USA 2011 17.00 Doi bărbați și jumătate 18.00 Hawaii 5.0 19.00 Castle 20.00 Doi bărbați și jumătate 20.30 Doi bărbați și jumătate 21.00 CSI: Miami 22.00 Aproape oameni 23.00 Aproape oameni 00.00 Hawaii 5.0 01.00 Spiritul cutremurului 03.00 Scindat

Nicolae Ioţcu dă replica pe cultură

Preşedintele CJA Nicolae Ioţcu ia atitudine în urma criticilor apărute în presă la adresa Centrului Cultural Judeţean.

ARAD. Acuzaţiile şi criticile adu-se de vicepreşedintele CJA, Adrian Ţolea, la adresa activităţii Centrului Cultural Judeţean Arad, o instituţie aflată în subordonarea Consiliului Judeţean Arad, apărute în cadrul unui interviu publicat în cotidianul nostru, au declanşat replica din partea preşedintelui CJA. Redăm în continuare punctul de vedere al lui Nicolae Ioţcu pe acest subiect:

„Este regretabil faptul că o instituţie culturală care se bucură de un înalt prestigiu şi, totodată, munca unor oameni cu ţinută profesională şi caracter este terfelită prin articole denigratoare la adresa acestora, din raţiuni pur politice de cea mai joasă speţă care fac jocuri de culise servind interesele altor „beneficiari" decât pe cele ale arădenilor. În calitatea mea de preşedinte al Consiliului Judeţean Arad sunt consternat de atitudinea domnului Ţolea, pentru „atenţia" cu care a analizat activităţile culturale din judeţul şi din municipiul Arad într-un interviu apărut în ziarul „Jurnal arădean" şi cred că este într-o profundă eroare, din care simt nevoia să îl ajut să iasă.

> Nu voi permite ca vreun angajat al Consiliului Judeţean Arad sau al unei instituţii subordonate să fie denigrat şi terfelit într-un joc politic perfid şi murdar

Pot înţelege şi tolera neştiinţa cuiva, dar cred că este obligaţia mea, în calitate de preşedinte al Consiliului Judeţean Arad, să îi atrag atenţia că, motivat probabil doar de rea voinţă, face declaraţii publice eronate, pe care nu le putem admite. Motivul pentru care am ales să iau atitudine în public faţă de cele declarate de domnul Ţolea se regăseşte în dorinţa de a clarifica aspectele menţionate în articolul mai sus amintit pe care le consider total greşite. Aş începe cu instituţiile culturale la care vicele Ţolea face referire în interviul său folosind denumiri greşite, neconforme cu realitatea. Astfel, în loc de Teatrul Clasic „Ioan Slavici" citim despre Teatrul de Stat, iar Teatrul de Marionete este menţionat ca fiind un „Teatru de păpuşi" deşi, după cum se ştie, între cei doi termeni, „păpuşă" şi „marionetă", este o mare diferenţă. Muzeul Judeţean este sublim, dar lipseşte din peisajul instituţional arădean cu desăvârşire, ca să-l parafrazez pe Caragiale. Instituţia pe care o are în subordine vicepreşedintele Ţolea şi la care face referire în articol se numeşte Complexul Muzeal Arad.

Şi nu în ultimul rând, „Curtea" invocată tot de dumnealui este de fapt „Teatrul de Vară ETHOS" devenit între timp o adevărată „CURTE" pentru că aceasta a fost locul de desfăşurare, scena pe care au susţinut concerte şi spectacole mari „cavaleri" şi „doamne" ale scenelor româneşti şi internaţionale. Să nu uităm de mari artişti precum Gheorghe Zamfir, Maia Morgenstern, Grigore Leşe, Dan Puric şi balerini ai Operei de Stat din Viena. Mari artişti, care de fiecare dată au evoluat în faţa unui public numeros, arădeni şi turişti, oameni care au fost atraşi de evenimentele şi de atmosfera din curtea Teatrului de Vară ETHOS. Spre exemplu, spectacolul susţinut de Felicia Filip, la finalul stagiunii în acest an, a fost susţinut în faţa unui public de peste 1.000 de persoane.

Muncesc la foc continuu

Sute de copii din tot judeţul beneficiază anual gratuit de cursurile „Şcolii de Vară" şi ale „Grădiniţei Culturale", iar părinţii au putut participa anul acesta pentru prima dată împreună cu copiii la activităţile culturale susţinute în cadrul unui proiect unic la nivel naţional, „Ethos Family". Trebuie să menţionez faptul că, în perioada verii, toate instituţiile de cultură din subordinea Municipalităţii sunt în pauză şi doar instituţiile culturale subordonate Consiliului Judeţean Arad, respectiv Biblioteca Judeţeană, Complexul Muzeal Arad şi Centrul Cultural Judeţean Arad, desfăşoară activităţi la „foc continuu". Publicul căruia acestea se adresează în perioada estivală îl include în mod evident şi pe cel din municipiu şi pe cel din judeţ.

Este important de menţionat şi faptul că bugetul alocat activităţilor culturale derulate în judeţ a crescut faţă de anii precedenţi, iar în perioada imediat următoare o echipă de experţi şi specialişti în domeniu vor face o evaluare privind Strategia Culturală a Judeţului Arad şi voi aduce la cunoştinţa opiniei publice rezultatele acestei evaluări profesioniste.

Până atunci îi propun domnului Ţolea şi, totodată, Teatrului Clasic „Ioan Slavici" din Arad, să menţioneze şi să avertizeze publicul atunci când promovează spectacole ce conţin nuditate, limbaj obscen sau homosexualitate, pentru a lăsa spectatorilor posibilitatea să aleagă dacă vor sau nu să participe la aceste spectacole. Până la urmă, şi aceasta este o problemă de strategie...promoţională a actului cultural.

Extrapolând, dacă ar fi să respectăm principiul invocat de domnul Ţolea, probabil că Spitalul Judeţean nu ar trebui să trateze bolnavi din municipiu, Biblioteca Judeţeană să nu împrumute cărţi locuitorilor oraşului Arad, iar Complexul Muzeal Arad ar trebui să organizeze expoziţii exclusiv în comunele judeţului.

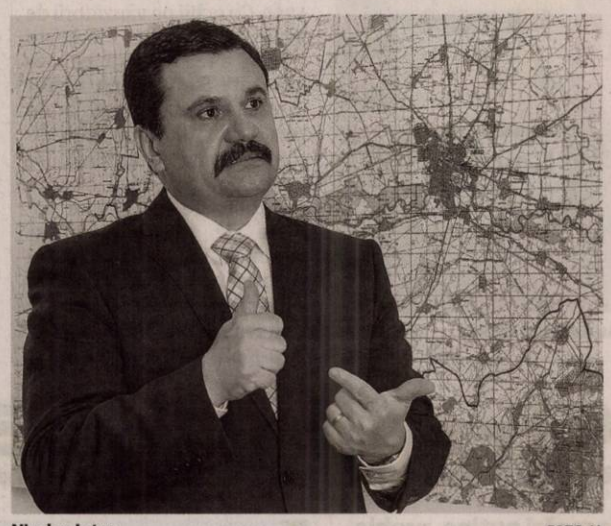

Nicolae Ioţcu FOTO:JA

Confuzia legată de Centrul Cultural Judeţean pe care se pare că domnul Ţolea îl consideră un Cămin cultural de tip rural, care ar trebui să organizeze numai nedei şi rugi, îmi demonstrează încă o dată că domnul Ţolea nu are abilităţile necesare pentru a coordona această instituţie cu pretenţii şi aspiraţii de nivel european.

În încheiere, doresc să accentuez că nu voi permite sub nicio formă ca vreun angajat al Consiliului Judeţean Arad sau al unei instituţii subordonate să fie denigrat şi terfelit într-un joc politic perfid şi murdar. Doresc să mulţumesc echipei Centrului Cultural Judeţean Arad care a reuşit în ultimii ani să atragă fonduri europene pentru evenimente culturale de anvergură, pentru profesionalism şi dăruire.

Evenimentele şi manifestările culturale desfăşurate de toate instituţiile de cultură din subordinea Consiliului Judeţean Arad sunt pentru toţi arădenii. Iar o delimitare între arădenii din municipiu şi arădenii din judeţ nu corespunde în niciun fel contextului european modern în care trăim cu toţii astăzi. Să nu uităm acest aspect!

De asemenea, doresc să mulţumesc arădenilor pentru că ne onorează cu prezenţa tot mai numeroasă la toate evenimentele organizate de noi" a precizat preşedintele CJA, Nicolae Ioţcu.

JA-I.P.

Universitatea de Vest „Vasile Goldiş" – 25 de ani de existenţă

Deschiderea anului universitar 2014-2015

Manifestările dedicate deschiderii anului universitar 2014-2015 organizate de Universitatea de Vest „Vasile Goldiş" din Arad au debutat ieri, 29.09.2014, la monumentul marelui patriot român Vasile Goldiş, cu un Te-Deum susţinut de un sobor de preoţi din cadrul Arhiepiscopiei Aradului.

Prof. univ. dr. Aurel Ardelean, preşedintele UVVG, a subliniat că, Universitatea de Vest „Vasile Goldiş" din Arad aduce, cu prilejul deschiderii noului an universitar 2014-2015, un profund omagiu distinsului cărturar şi om politic Vasile Goldiş, patronul spiritual al Universităţii care îi poartă numele. „Lider naţional, ideolog, om politic, vizionar şi corifeu al Marii Uniri de la 1 Decembrie 1918, Vasile Goldiş a fost, în acelaşi timp, un eminent om de cultură, membru de onoare al Academiei Române. Discursul solemn ţinut de Vasile Goldiş la Marea Adunare de la Alba Iulia din 1 Decembrie 1918, atrăgea atenţia că statul naţional român întregit va avea datoria de a asigura tuturor cetăţenilor săi, de orice naţionalitate, aceleaşi drepturi, dar şi aceleaşi îndatoriri faţă de patria română. Întreaga sa activitate de până la 1918 i-a adus stima şi respectul unor numeroase personalităţi din ţară şi străinătate, iar Aradul a intrat în conştiinţa naţională ca cetate a Marii Uniri".

Sărbătoare academică

Festivitatea de deschidere a noului an academic 2014-2015 s-a desfăşurat, în Aula „Magna Universitaria" din Campusul Universitar „Vasile Goldiş", într-o atmosferă de sărbătoare academică, unde au participat prof. univ. dr. Aurel Ardelean, preşedintele Universităţii de Vest „Vasile Goldiş", prof. univ. dr. Coralia Adina Cotoraci, rectorul

Universităţii de Vest „Vasile Goldiş", Vicar Administrativ Arhimandrit dr. Teofan Mada, Sorin Băschir, preşedintele Senatului Universităţii, Patricia Dinga, prefectul studenţilor, subprefectul Radu Stoian, Nicolae Ioţcu - preşedintele CJA, Gheorghe Falcă - primarul Aradului, Nicolae Pellegrini – inspector şcolar general adjunct al ISJ Arad, consilieri municipali şi judeţeni, studenţi, masteranzi, doctoranzi, postdoctoranzi, părinţi şi absolvenţi ai Universităţii – ALUMNI.

În alocuţiunile invitaţilor, s-a evidenţiat: „Buna colaborare dintre UVVG şi Prefectura Arad" – subprefectul Radu Stoian, absolvent al Universităţii de Vest „Vasile Goldiş"; „De mai bine de trei ani Consiliul Judeţean Aarad a devenit un partener al UVVG pentru modernizarea sistemului de sănătate în judeţul Arad. Mă bucur că, în momentul de faţă, absolvenţi ai Universităţii lucrează alături de noi, fie în zona juriştilor, sau economiştilor. Dar cel mai important este că, în domeniul sănătăţii, suntem mai mult decât colaboratori" – a declarat Nicolae Ioţcu, preşedintele Consiliului Judeţean Arad; „Să ne bucurăm de paşii pe care i-a făcut Universitatea şi oamenii din interiorul Universităţii, dar şi pentru tinerii studenţi. Suntem în etapa în care acestă generaţie se defineşte, dar nu ne putem definii fără ştiinţă, care ne dă perspectiva viitorului. Este momentul de conştientizare pentru tânăra generaţie, deoarece ei vor decide în funcţie de cum vor acumula. Suntem, într-o comunitate universitară puternică care a realizat, prin educaţie, mari caractere" – a precizat Gheorghe Falcă, primarul Aradului.

Delegaţiile străine, prof. dr. András Nabradi, prorector pentru Cercetare, Universitatea din Debrecen, Ungaria; Prof. Dr. Maurilio Gobbo, Coordonator al grupului operativ din Padova al Centrului Cultural Italian al UVVG, Universitatea din Padova, Italia (delegat din partea Rectorului, prof. univ. dr. Giuseppe Zaccaria); conf. dr. Ilona Mathe, Universitatea Szent István din Godollo, filiala Békéscsaba, Ungaria, au apreciat colaborarea în cercetarea ştiinţifică, iar reprezentanţii consulatelor - Florin Trandafir Vasiloni, Consul General al României la Gyula şi Roberto Sperandio, viceconsul Onorific al Republicii Italiene la Arad, au evidenţiat ajutorul acordat de Universitatea de Vest „Vasile Goldiş" studenţilor italieni şi românilor din Ungaria.

Realizări în domeniul cercetării ştiinţifice

Prof. univ. dr. Aurel Ardelean, rector fondator şi preşedintele Universităţii de Vest „Vasile Goldiş", a subliniat prestigiul de care se bucură UVVG atât în România, cât şi în străinătate, precum şi recentele realizări în domeniul cercetării ştiinţifice: realizarea unei investiţii de cercetare unicat în vestul României: „Banca de Gene – Colecţia de seminţe Macea", intensificarea colaborării ştiinţifice cu universităţile Semmelweis din Ungaria şi cu Universitatea Novi Sad din Serbia. Pentru noul an academic, 2014-2015, în domeniul activităţilor de cercetare ştiinţifică, Universitatea de Vest „Vasile Goldiş" continuă seria inaugurărilor cu Centrul de Geriatrie de la Nădab şi cu un sediu modern, aflat în zona UTA, unde va funcţiona Centrul de Screening Mamar".

Prof. univ. dr. Coralia Adina Cotoraci, rectorul Universităţii de Vest „Vasile Goldiş" a adresat un călduros „Bun venit!" studenţilor din anul I, cadrelor didactice, directorilor de filiale, studenţilor, masteranzilor, doctoranzilor, postdoctoranzilor şi întregului corp tehnic-administrativ, mult succes, împliniri şi sănătate în noul an universitar, 2014-2015 şi a prezentat principalele activităţi ale UVVG din ultimii ani. „Universitatea de Vest „Vasile Goldiş" din Arad este o cetate a ştiinţei şi culturii transilvane şi euroregionale, cu un profil care îmbină păstrarea valorilor tradiţionale cu implicarea în cele mai actuale şi diversificate teme de cercetare. Orice moment de deschidere de an academic, pentru fiecare dintre universităţi este un moment de bilanţ, în care rememorăm ceea ce am făcut în anul universitar care a trecut, dar şi un moment de bucurie pentru începerea noului an academic".

Diplome de onoare şi bursa de merit „Doina şi Baruţu T. Arghezi"

În cadrul manifestării, au fost premiate cu Diplome de onoare: Corul „Capella Polifonica", Ansamblul „CUNUNIŢA", dar şi studenţii merituoşi: Farcaşiu Roxana Florentina, an I IF, media 10,00 – Facultatea de Ştiinţe Juridice; Venzentan Bianca, an II CIG IF, media 9,92 (Satu Mare) – Facultatea de Ştiinţe Economice; Dancea Vlad Ioan, an IV, media 9,80 – Facultatea de Medicină, Farmacie şi Medicină Dentară; Goina Anda Sorina, an II L.M.A, media 10,00 – Facultatea de Ştiinţe Umaniste, Politice şi Administrative; Şerbănescu Beatrice, an II, Psihologie IF, media 9,64 – Facultatea de ştiinţe ale Educaţiei, Psihologie şi Educaţie Fizică şi Sport; Nicorici Adrian, an I Informatică IF, media 9,83 – Facultatea de Ştiinţe ale Naturii, Inginerie şi Informatică.

O iniţiativă excepţională a doamnei Melania Doina Arghezi a onorat, şi în acest an, întreaga comunitate academică a UVVG. Doamna Melania Doina Arghezi a înmânat bursa de merit „Doina şi Baruţu T. Arghezi", studentei Cadar Ana Maria, an II Medicină, media 9,87 – Facultatea de Medicină, Farmacie şi Medicină Dentară.

Biroul de presă al UVVG
Daniel Albu

H (658406)

Au confiscat țigările FOTO: JA

Amendați pentru țigările netimbrate

ARAD. Cu ochii pe vânzătorii de țigări netimbrate. Polițiștii arădeni au descoperit, pe raza localității Sântana, un bărbat în vârstă de 42 de ani, iar pe raza localității Almaș, trei persoane cu vârste cuprinse între 17 și 60 de ani, care ofereau spre vânzare mai multe pachete de țigări netimbrate marca Jin Ling. Toți cei patru au fost amendați cu 500 de lei, iar țigările au fost ridicate în vederea confiscării. **JA – I.C.**

10

permise auto și 7 certificate de înmatriculare au reținut polițiștii rutieri în urma controalelor efectuate. Totodată, pentru neregulile constatate în trafic, agenții de circulație au dat 230 de amenzi, dintre care 134 pentru depășirea vitezei legale de deplasare, iar 96 pentru nefolosirea centurii de siguranță. Valoarea amenzilor date de polițiști se ridică la 55.000 de lei. **JA – I.C.**

Biciclete confiscate de polițiștii din Șiria

ȘIRIA. Polițiștii din Șiria au oprit în trafic o autoutilitară cu remorcă în care erau încărcate mai multe biciclete. Șoferul, un bărbat în vârstă de 32 de ani, din județul Bihor, transporta, cu o autoutilitară cu remorcă, mai multe biciclete achiziționate din Danemarca în scopul comercializării, fără a deține documente legale de proveniență. Șoferul a fost amendat cu 500 de lei, iar bicicletele au fost confiscate. **JA – I.C.**

În flagrant FOTO: FAN

Prinși în flagrant, furând din magazine

ARAD. Trei persoane au fost prinse în flagrant în timp ce furau bunuri din magazine. Este vorba despre un bărbat de 47 de ani, care a fost depistat în timp ce a sustras o pereche de pantofi sport și alimente, și de două femei, care au fost prinse în timp ce furau produse cosmetice și cafea dintr-un magazin. Potrivit IPJ Arad, „pe numele celor în cauză s-au întocmit acte premergătoare pentru infracțiunea de furt". **JA – I.C.**

Strandul intră în hibernare

Încasări puține, probleme multe de ordin administrativ. Strandul Neptun se pregătește de „hibernare".

ARAD. Ce se mai întâmplă în incinta Strandului? „În zona I se continuă degajarea terenului de resturile rămase în urma demolării construcțiilor și chioșcurilor societăților care au plecat din Strandul Neptun", precizează conducerea Recons în raport.

Totodată, activitatea se reduce drastic. „Din data de 22 septembrie se fac pregătirile pentru închiderea sezonului și conservarea bazinelor și instalațiile aferente".

Strandul își închide porțile FOTO: JA

Căsuțe la licitație

Totuși, continuă licitațiile pentru închirierea căsuțelor. Recons organizează săptămânal, începând de la mijlocul lunii iulie, licitație publică cu strigare pentru închirierea acestora. „Locațiile se pot vizita, pentru informare, între orele 8.30 - 16.00, contactând personalul SC Recons SA de la administrația Strandului Neptun", precizează reprezentanții societății. Prețul de pornire este de 250 euro/an pentru căsuțe de 9 mp, 280 euro/an pentru cele de 12 mp și pentru căsuțe de 34 mp - 350 euro/an. Chiria pentru terenul aferent căsuțelor este: 1 euro/mp/an pentru suprafața de până la 100 mp și 2 euro/mp/an pentru suprafața ce depășește 100 mp.

Cei care vor să închirieze căsuțe de camping în incinta strandului, o mai pot face și după intrarea în conservare a zonei de agrement. Dacă sunt mai multe cereri pe aceeași căsuță, se va licita prețul, iar dacă nu, căsuța va fi închiriată singurului ofertant, la prețul minim. „Pentru căsuțele care nu au fost atribuite, licitația se repetă săptămânal, în fiecare joi, la ora 10", mai spun reprezentanții societății. Strandul dispune de peste 300 de căsuțe.

Rezultate

Conform datelor din raportul înaintat Consiliului Local de Recons SA, la data de 22 septembrie, societatea înregistra venituri totale de 3.367.515 lei, are creanțe de 568.071 lei și datorii la furnizori și utilități de 614.278 lei. Nu are datorii la buget.

SIMONA BUTARU
simona.butaru@russmedia.ro

Italian, cu aproape 3 kilograme de haşiş la vamă

Un cetățean italian în vârstă de 40 de ani a fost prins cu aproape 3 kilograme de haşiş la ieşirea din România.

NĂDLAC. L-a găsit pe marginea unui canal din județul Călărași, așa că l-a cules pentru consum propriu. Un cetățean italian a fost prins de polițiștii de frontieră de la Nădlac încercând să scoată 2,755 kilograme de haşiş din țară pe care, pretinde el, l-a găsit pe marginea canalului. Drogurile erau ascunse sub scaunele autocarului cu care călătorea și în bagajele personale. Italianul a fost descoperit în urma controlului de frontieră. Bărbatul s-a legitimat cu un act fals, acesta fiind descoperit de polițiștii de frontieră. Haşişul era ambalat în cinci pachete.

Pozitiv la testare

„La Punctul de Trecere a Frontierei Nădlac, din județul Arad, s-a prezentat pentru a ieși din țară, călătorind într-un autocar ce circula pe ruta România-Italia, un cetățean italian. În urma controlului documentelor, polițiștii de frontieră au constatat că actul de identitate italian cu care s-a legitimat bărbatul este fals. Lucrătorii noștri au extins cercetările și au descoperit, sub scaunul din autocar pe care stătea, patru pachete învelite în folie de staniol, iar în bagajul de cală încă un pachet asemănător. Cele cinci pachete conțineau o substanță de culoare verzuie, cu miros înțepător. În urma efectuării testului cu trusa narcotest, a reieșit faptul că substanța respectivă reacționează pozitiv la haşiş", au declarat reprezentanții Serviciului Teritorial al Poliției de Frontieră (STPF) Arad.

Haşiş, pe marginea canalului

Polițiștii de frontieră l-au identificat pe bărbat cu ajutorul lucrătorilor din cadrul Punctului de Contact Oradea ca fiind Vincenzo R. Italianul a declarat polițiștilor de frontieră că drogurile îi aparțin, provin din culturi spontane găsite pe marginea unui canal din județul Călărași și le deține pentru consum propriu. „Cele 2,755 kg de droguri au fost confiscate de polițiștii Serviciului de Combatere a Criminalității Organizate Arad care au preluat cazul și l-au prezentat procurorilor DIICOT - Biroul Teritorial Arad, care au dispus începerea urmăririi penale a cetățeanului italian pentru săvârșirea infracțiunilor de fals privind identitatea, tentativă de trecere ilegală a frontierei de stat și trafic de droguri de risc", au precizat cei de la STPF Arad. **JA – I.C.**

Au găsit drogurile FOTO: FAN

A fost arestat

Italianul a fost deja prezentat instanței de judecată, care a emis pe numele lui mandat de arestare preventivă pentru 29 de zile.

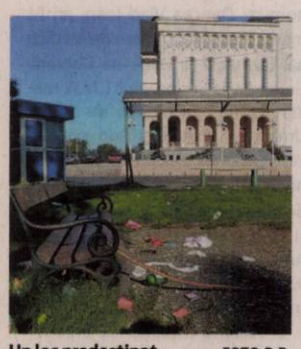

Un loc predestinat FOTO:D.D.

Atenție, aici sunt gunoaie!

ARAD. Hârtii, pungi, resturi de mâncare, haine, sutiene, peturi, toate într-un singur loc: parcul din zona Catedralei, lângă stația de autobuz. Un loc parcă predestinat mizeriei, un loc de unde oamenii pleacă și vin, un loc în care orașul își întâmpină vizitatorii. Cu mizerie. Am mai scris de câteva ori despre această locație uitată de cei care se ocupă de curățenia spațiilor verzi din oraș. A doua zi se făcea curățenie, apoi din nou, după câteva zile, alte hârtii, alte pet-uri, alte haine.

Explicația autorităților a fost că încă nu se finalizase licitația pentru curățenia spațiilor verzi. La începutul lunii septembrie licitația a fost atribuită, dar se pare că cei care vor câștiga bani din curățenie nu și-au luat încă în serios obligațiile. Sau ritmul celor care trec prin zonă de a împrăștia gunoaie peste tot este mai alert decât al celor cu mătura? Atunci poate ar prinde bine un reprezentant al Poliției Locale care să aplice legea și să dea amendă celor care fac mizerie. **JA-M.A.**

Infractorii din traficul arădean

ARAD. Infracțiuni rutiere comise de conducătorii auto. La sfârșitul săptămânii trecute, polițiștii au descoperit mai mulți șoferi care au săvârșit infracțiuni rutiere în timp ce se aflau în trafic. Astfel, polițiștii au depistat în trafic, pe DN 7, în localitatea Bătuța, un bărbat de 36 de ani din Bulgaria în timp ce conducea o autoutilitară fără a deține permis de conducere. De asemenea, pe drumul comunal 98, în localitatea Vinga, a fost depistat în trafic un bărbat de 58 de ani care a condus un autoturism având numerele de înmatriculare provizorii cu valabilitatea expirată din 19 februarie 2013. Polițiștii au mai depistat în trafic mai multe persoane care se aflau sub influența băuturilor alcoolice.

Băuți la volan

Pe raza municipiului a fost depistat un bărbat de 53 de ani în timp ce a condus un autoturism având o alcoolemie de 0,99 mg/l alcool pur în aerul expirat; pe drumul comunal 98, pe raza localității Vinga, a fost prins un bărbat de 36 de ani care a condus un autoturism având o alcoolemie de 1,05 mg/l alcool pur în aerul expirat, iar pe raza orașului Ineu a fost depistat un tânăr de 20 de ani care a condus o autoutilitară, iar în urma testării cu aparatul alcooltest a rezultat o alcoolemie de 0,85 mg/l alcool pur în aerul expirat.

Pe drumul național 709 B, în afara localității Șiclău, polițiștii au depistat un bărbat de 25 de ani, respectiv un bărbat de 38 de ani, care au fost implicați într-o tamponare, în urma căreia au rezultat pagube materiale. La testarea cu aparatul alcooltest a rezultat o valoare de 0,67 mg/l alcool pur în aerul expirat, respectiv 0,27mg/l alcool pur în aerul expirat pentru cel de-al doilea șofer. În toate cazurile prezentate s-a dispus recoltarea probelor biologice în vederea stabilirii cu exactitate a alcoolemiei. **JA – I.C.**

TAKATA conduce activitățile europene ale Corporației Takata din Tokyo, unul din producătorii de top de echipamente de siguranța pentru industria automotive. Takata are 11.000 de angajați în Europa și aproape 29.000 peste tot în lume. Ca partener de încredere al companiilor producătoare de autoturisme, Takata dezvoltă si produce componente si produse de siguranta de înaltă calitate. Portofoliul de produse este compus din volane, sisteme de airbaguri, centuri de siguranta, componente electronice si senzori, precum si componente de habitaclu si sisteme de siguranta pentru copii. ***Pentru a ne întări echipa din Arad, suntem în căutare de:***

TAKATA

TAKATA ANGAJEAZA
TEHNICIAN MECANIC
· Fabrica Scularie -
· 3 posturi disponibile –

· Cautam Tineri absolventi de şcoală profesională sau liceu tehnic (domeniu de specializare – mecanic, prelucrări mecanice), fara experienta in campul muncii, cu indemânare, răbdare si spirit de echipă;

· Te pregatim pentru meseria de sculer- matriter si vei invata procedeele de executie a reperelor prin procedee specifice sculerilor, prin frezare, gaurire, rectificare si strunjire.

Asteptam cererile voastre pe adresa e-mail resurse.umane@eu.takata.com, la numărul de fax 0257/203841 sau la sediul companiei Takata din Zona Industriala Arad Vest Str. III Nr. 9

(659377)

Sport

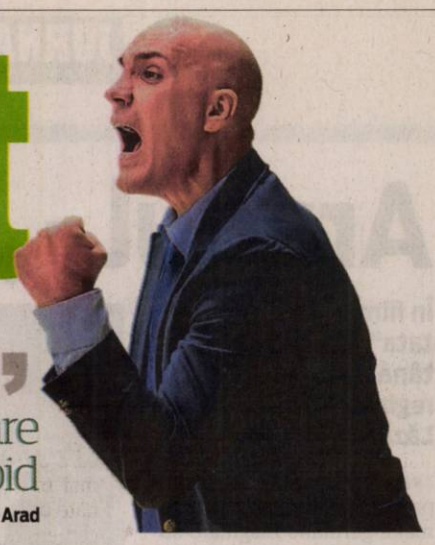

„Victoria de la Târgoviște nu ar fi avut valoare fără succesul cu Rapid"

Marcel Urban, președinte Univ Goldiș ICIM Arad

15

puncte a reușit să înscrie jucătoarea Univ. Goldiș ICIM, Katherine Plouffe, în primele două jocuri pe care Canada le-a susținut la Campionatul Mondial de baschet feminin din Turcia. Noua achiziție a Aradului a reușit 6 puncte în victoria contra Mozambicului (69-54), respectiv, 9 puncte în eșecul cu reprezentativa țării gazdă (44-55).

A reușit să rupă panglica la Crosul Loteriei

BUCUREȘTI. Atleta Mădălina Florea (dublă legitimare CSU „A. Vlaicu" Arad - CAM Sighișoara) a câștigat Crosul Loteriei Române, ajuns la a XVII-a ediție, având peste 3.000 de alergători la start. Sub genericul „Aleargă pentru sănătatea ta", crosul a pus la bătaie premii de peste 18.000 euro, fiind inclus în calendarul FRA. Pentru Florea a fost ultima verificare înaintea CN de Maraton (București, 5 octombrie). **JA-D.L.**

Luptătorii de la Astra, „en-fanfare" spre finală

ARAD. Week-endul trecut, sala de sport a liceului „Sabin Drăgoi" a găzduit ultima etapă a CN de lupte greco-romane pe echipe, rezervat juniorilor. După ce au câștigat primele două runde, arădenii plecau mari favoriți și în cea de-a treia.

Așa cum se anticipa, elevii antrenați de Spiridon Stanciu au „defilat", zdrobindu-și adversarii: nu mai puțin de șapte din cele opt categorii fiind câștigate de sportivii de la CS Astra. Performerii au fost: Teodor Hotărău (55 kg.), Iulian Grăjdan (60 kg.), Mihai Marian (66 kg.), Gheorghe Cojocaru (74 kg.), Vlad Mariea (84 kg.), Nicu Gherghișan (96 kg.), Răzvan Bitere (120 kg.).

Pe locurile 2-3 s-au clasat Ștefan Petcu, Adrian Gligor, Flavius Popa, Silviu Stoica, Cristian Logoș, Dan Mănguț.

Cu aceste rezultate, CS Astra Arad a totalizat 72 puncte (din 80 posibile), ocupând primul loc, fiind urmată de CS Botoșani (57 p.), Steaua (53 p.), CS Slatina (50 p.), CFR Brașov (45 p.), Chimia Rm. Vâlcea (42 p.). Aceste echipe s-au și calificat la turneul final, din 18 octombrie.

„Sportivii noștri au avut o comportare bună pe parcursul campionatului, culminând cu acest vârf de formă. Sper ca la turneul final să reeditâm forma bună și să ne adjudecăm cel de-al patrulea titlul consecutiv de campioană națională pe echipe. Mulțumesc pentru sprijinul acordat sponsorului nostru, domnul Valer Blidar (patronul Astra Vagoane Călători) și Primăriei Arad, pentru finanțarea proiectului" - a declarat Spiridon Stanciu, președintele CS Astra. **JA – L.S.**

Spiridon Stanciu FOTO: L.S.

Suspină după puncte

„Șoimii" au ratat, din nou, victoria, însă chiar dacă sunt în subsolul clasamentului, oficialii spun că nu se gândesc la retrogradare.

„Centralul" Mazilu părea marcat de miza meciului, încă înainte ca el să înceapă FOTO: FAN

PÂNCOTA. Deși au adunat doar trei puncte, toate în remize pe teren propriu, contra echipelor CSM Rm. Vâlcea, FC Bihor și FC Olt, cei de la Șoimii Pâncota nu se uită cu îngrijorare la clasament, acolo unde sunt penultimii. „Au trecut doar câteva etape, campionatul e lung, mai e un play-out de disputat, așa că nu avem cum să ne gândim la retrogradare" - decretează Pavel Piroș, președintele clubului.

Totuși, nu trebuie neglijat faptul că două dintre remize au fost consemnate cu contracandidate la obiectiv (Bihor și Olt), rămânerea în liga a II-a. E adevărat, campionatul e la început, însă după cinci etape să nu ai nicio victorie nu e așa de simplu. Iar echipele mici, afundate în subsolul clasamentului, cu greu mai ies de acolo. În plus, în deplasări s-a contat destul de puțin, ambele fiind pierdute la două goluri diferență. Așa se explică și faptul că, cel puțin la meciul cu FC Olt, Pâncota suspină și acum după puncte, penalty-ul ratat de Dubeștean contând enorm în economia clasamentului.

Problema terenului

Toți antrenorii, dar absolut toți, spun după meciurile de la Pâncota, sau chiar înainte, că bătălia a fost, sau va fi influențată de starea terenului. Gazonul nu este la nivelul ligii secunde, lucrările din această vară lăsându-și amprenta pe starea acestuia.

Deși nu o spune în public, suntem siguri că și Cuedan este nemulțumit, deoarece echipa gazdă trebuie să construiască mai mult, iar gazonul o împiedică. Asta, în ciuda faptului că - vorba unora - la mingi lungi, bubuite, nu-ți trebuie gazon „ca-n palmă". Pentru necunoscători, trebuie spus că jocul Șoimilor s-a schimbat nițel...

LEO SFÂRA
leo.sfara@russmedia.ro

Nu a suportat presiunea

A fost recuzat de FC Olt (deși nu mai există recuzare)!, chiar vinerea seara, așadar, înainte de meci, printr-o adresă la Comisia Centrală de Arbitri, iar anunțul făcut de președintele oltenilor l-a bulversat pe „centralul" Ovidiu Mazilu. Acesta a fost rigid, în multe momente ale jocului, iar la cele două penalty-uri, unul acordat și altul anulat, a avut nevoie de sprijinul arbitrului asistent, căci el nu a fost în stare să aibă, măcar, contact vizual cu Ovidiu Timar. Doar la insistențele acestuia s-au luat, până la urmă, deciziile corecte.

Știm sferturile Cupei României

ARAD. Ieri, la sediul AJF Arad, în prezența a cinci dintre delegații echipelor participante a avut loc tragerea la sorți a jocurilor din cadrul sferturilor de finală ale Cupei României la fotbal, faza județeană, ediția 2015-2016. Cu precizarea că meciurile se dispută miercuri, 8 octombrie, ora 15, într-o singură manșă, pe terenul primei echipe, iată programul acestora: N. Sebiș II - U. Sântana, AS Dorobanți - Șoimii Lipova, Victoria Felnac - Crișul Chișineu Criș și Șoimii Pâncota II - Lunca Teuz Cermei. **JA-D.S.**

Mai greu decât ne așteptam

BUCUREȘTI. La doar 36 ore după superba izbândă de pe terenul campioanei en-titre, baschetbalistele de la Univ Goldiș ICIM Arad au avut parte de un nou joc oficial în Liga Națională, de această dată împotriva (mai) modestei echipe, Rapid.

Fără Plouffe (cu națională Canadei la Campionatul Mondial de senioare), Fussell (menajată) și Nagy (accidentată), galben-albastrele s-au chinuit vreme de 35 minute să se desprindă decisiv, spre nemulțumirea antrenorului Jose Araujo. „Am discutat cu fetele și le-am spus că după eșecul din Supercupă nu suntem cea mai slabă echipă din lume, cum nici după victoria de la Târgoviște, nu suntem cea mai bună. E un drum lung, în care talentul, trebuie dublat de muncă și seriozitate" - a spus Araujo.

Rapid - Univ Goldiș ICIM 77-88 (23-22, 17-18, 23-23, 14-25). Au punctat pentru arădence: Simmons 29, Brosovszky 23 (4), Broomfield 16 (double-duble), Engelman 12 (2), Milovanovic 4 și Crăciun 4.

Sâmbătă, ora 18, la Sala Sporturilor, Univ Goldiș ICIM întâlnește pe Danzio. **JA-D.S.**

Monica Brosovszky FOTO: JA

Fotbal - Campionatul Județean Onoare

Seria A, etapa 7. Rezultate: Atletico Arad – Victoria Felnac 1-5, CS Glogovăţ – AS Vinga 11-0, Speranța Turnu – Înfrățirea Iratoșu 5-2, AS Aluniș – AC Șagu 6-0, Olimpia Bârzava – Unirea Șeitin 3-1, Voința Munar – Semlecana Semlac 3-1, Cetate Săvârșin – Mureșul Zădăreni 4-1, Forest Oil Sp German – FC Zimandu Nou 4-0.

Clasamentul

1. VICTORIA FELNAC	7	7	0	0	27-7	21
2. CETATE SĂVĂRȘIN	7	6	1	0	27-6	19
3. CS GLOGOVĂŢ	7	6	0	1	26-7	18
4. MUREȘUL ZĂDĂRENI	7	4	1	2	27-15	13
5. VOINȚA MUNAR	7	4	1	2	20-10	13
6. SEMLECANA SEMLAC	7	4	0	3	17-12	12
7. AS ALUNIȘ	7	4	0	3	15-13	12
8. ÎNFRĂȚIREA IRATOȘU	7	3	1	3	19-13	10
9. SPERANȚA TURNU	7	3	0	4	17-15	9
10. SP GERMAN	7	3	0	4	9-25	9
11. UNIREA ȘEITIN	7	2	1	4	15-16	7
12. OLIMPIA BÂRZAVA	7	2	1	4	20-23	7
13. AC ȘAGU	7	2	0	5	9-21	6
14. AS VINGA	7	2	0	5	6-28	6
15. ATLETICO ARAD	7	1	0	6	10-28	3
16. ZIMANDU NOU	7	0	0	7	2-27	0

Etapa viitoare: Glogovăţ – Sp German, Zădăreni – Aluniș, Semlac – Săvârșin, Vinga – Șagu, Felnac – Munar, Iratoșu – Atletico, Șeitin – Turnu, Zimandu Nou – Bârzava.

Seria B, etapa 7. Rezultate: Podgoria Ghioroc – Voința Macea 1-3, Șoimii Pâncota II – Steaua Grăniceri 6-0, Vulturii Socodor – Recolta Apateu 0-1, Frontiera Pilu – Unirea Gurahonț 2-4, Șoimii Șimand – Crișul Alb Buteni 4-0, Avântul Târnova – Flacăra Țipari 4-0, Cetate Dezna – Viitorul Sepreuș 2-5, Olimpia Bocsig – Viitorul Satu Nou 3-1.

Clasamentul

1. VOINȚA MACEA	7	5	1	1	23-8	16
2. SATU NOU	7	5	1	1	19-11	16
3. AVÂNTUL TÂRNOVA	7	5	0	2	27-9	15
4. ȘOIMII ȘIMAND	7	5	0	2	22-10	15
5. ȘOIMII PÂNCOTA II	7	4	0	3	22-16	12
6. PODGORIA GHIOROC	7	3	2	2	18-16	11
7. OLIMPIA BOCSIG	7	2	4	1	15-12	10
8. RECOLTA APATEU	7	3	1	3	21-21	10
9. VULTURII SOCODOR	7	3	1	3	12-12	10
10. UNIREA GURAHONȚ	7	3	0	4	19-21	9
11. VIITORUL SEPREUȘ	7	3	0	4	17-20	9
12. CRIȘUL ALB BUTENI	7	2	2	3	8-15	8
13. FRONTIERA PILU	7	2	1	4	11-15	7
14. FLACĂRA ȚIPARI	7	1	3	3	7-15	6
15. CETATE DEZNA	7	1	0	6	15-40	3
16. STEAUA GRĂNICERI	7	0	2	5	5-20	2

Etapa viitoare: Satu Nou – Pâncota II, Grăniceri – Ghioroc, Buteni – Bocsig, Gurahonț – Apateu, Sepreuș – Socodor, Țipari – Dezna, Pilu – Șimand, Macea – Târnova.

SC Aries Textile SRL
ANGAJEAZĂ
CONFECȚIONERE
cu experiență
-punct lucru Calea Radnei (Calu Bălan)-
CALZEDONIA
Se oferă:
- Pachet salarial atractiv (Salariu brut încadrare: 990 lei. Pachet salarial net „în mână" de la 1.087 lei, care poate crește la 1.889 lei, în funcție de performanță)
- Primă de prezență și bonus productivitate
- Tichete de masă din prima zi
- Lucru într-un singur schimb
- Transport gratuit
- Asistență medicală

Relații la tel 0257/219.811
-angajarea se face pe baza unei probe de lucru-

Premiu pentru „Perplex”

Regizorul Theodor Cristian Popescu a primit Premiul special al juriului la Festivalul de Teatru Scurt de la Oradea.

ORADEA. Au participat la Festivalul de Teatru Scurt de la Oradea şi au câştigat. Juriul festivalului, format din Maria Zărnescu (critic de teatru), Elisabeta Pop (critic de teatru), Mircea M. Ionescu (dramaturg), Adi Carauleanu (actor şi director artistic al Teatrului Naţional Vasile Alecsandri, Iaşi) şi preşedintele Alexa Visarion (regizor şi scenarist) a decis ca premiul special al juriului să fie acordat lui Theodor Cristian Popescu pentru regia a trei spectacole: „Perplex” (producţie a teatrului arădean), „Cancun” (Teatrul Regina Maria Oradea) şi „Panica” (Teatrul Nottara Bucureşti). Printre nominalizaţi s-a aflat şi Mihai Păcurar, care a intrat în concurs pentru scenografia spectacolului „Perplex”, alături de scenografii Cosmin Ardeleanu şi Roxana Ionescu, premiul revenindu-i acesteia din urmă. Au jucat în spectacolul „Perplex”, actorii Carmen Vlaga Bogdan, Cecilia Donat, Andrei Elek şi Alex Mărgineanu.

JA-M.A.

Animalul tău de companie, vedetă în concurs

ARAD. Animalul tău de companie poate deveni vedetă la concursul organizat de Administraţia Parcului Natural Lunca Mureşului. Evenimentul, care are deja o tradiţie de 5 ani, va avea loc pe data de 9 octombrie 2014 la Centrul de Vizitare Ceala, începând cu orele 14.00.

Cu ocazia ediţiei din acest an a concursului, mesajul transmis de administraţia parcului este intitulat sugestiv „Nu îţi abandona prietenul!”, în contextul în care unele animale sunt părăsite în pădure de către stăpânii lor.

În concurs se vor putea înscrie copii de toate vârstele, împreună cu animăluţele lor, fiind încurajată şi punctată originalitatea în modul de prezentare al acestora.

JA – M.A.

Aradul - „decor” de film

În filmul „La drum cu tata”, realizat de tânăra şi apreciata regizoare Anca Miruna Lăzărescu.

Miruna şi Alex pe platoul de filmare FOTO: DORIN OCNERIU

ARAD. Se filmează intens la coproducţia cinematografică româno-germano-maghiaro-suedeză „La drum cu tata”, realizată de tânăra şi apreciata regizoare şi scenaristă germană originară din România, Anca Miruna Lăzărescu. Aradul are o contribuţie importantă la realizarea acestui lung-metraj inspirat din realitatea anilor ’60 ai secolului trecut, atât prin actorul Alex Mărgineanu, interpretul rolului principal, cât şi prin mai multe locaţii din municipiu şi judeţ, unde s-au turnat scene din film.

„Am ales o temă care vorbeşte despre calvarul trăit de localnicii de diferite etnii în perioada comunistă, despre dragoste şi solidaritate umană, despre speranţa către o lume mai bună, care atunci însemna Europa de peste graniţă. Cele două judeţe vecine, Arad şi Timiş, sunt cadrul ideal pentru un film gândit după o situaţie reală, scenariul fiind realizat în spiritul descris de cărţile Herthei Müller, chiar dacă, prin unele aspecte cu tentă comică, ne-am îndepărtat puţin de viziunea epică cu care scriitoarea bănăţeană a convins juriul să-i acorde Nobelul pentru literatură”, ne spune regizoarea şi scenarista Anca Miruna Lăzărescu.

> Vestul ţării, prin interculturalitatea lui seculară, oferă subiecte inedite, generoase
> **ANCA MIRUNA LĂZĂRESCU**

Alex Mărgineanu adaugă: „Sunt fericit că lucrez cu Miruna, că mi s-a oferit ocazia să joc un rol principal alături de mari actori precum Ovidiu Schumacher, Doru Ana şi mai mulţi colegi arădeni, dintre care amintesc doar pe Bogdan Costea, Doru Nica şi Oltea Blaga. Apreciez la superlativ echipa de producţie şi cea tehnică, unde românii, maghiarii şi germanii conlucrează perfect pentru a aduce cât mai curând pe ecrane un film pe care cinefilii cu siguranţă îl vor îndrăgi încă de la premieră”. **JA-D.O.**

Ei au deschis liceul la Ineu

INEU. La un local din Ineu şi-au dat întâlnire, recent, la o masă colegială, absolvenţii primei promoţii a liceului din oraş. „A fost în toamna lui 1954 când a luat fiinţă liceul din Ineu - îşi aminteşte prof. Sofia Ioja (Codău). Noi am fost primii care i-am călcat pragul, în urmă cu 60 de ani. Era o singură clasă, cu 45 de elevi”.

La întâlnire au răspuns „prezent” doar şapte colegi: Doru Buţiu, Pavel Ciucea, Mihai Gănescu, Mihai Herbei, Sofia Ioja (Codău), Paulina Văcean (Guler) şi Maria Vicar.

S-a cântat „Gaudeamus”, s-a strigat catalogul şi fiecare a spus câteva cuvinte despre viaţa lui. „Am păstrat un moment de reculegere în memoria profesorilor şi colegilor decedaţi - povesteşte prof. Sofia Ioja (Codău). Au trecut în nefiinţă zece colegi iar ultimul a fost Aurel Tulcan - lucru care l-a marcat foarte tare pe colegul de bancă, dr. Doru Buţiu, care, cu acest prilej, a scris poezia «Rugăciune»”.

Au revenit în faţa şcolii FOTO: FAN

Dar bucuria revederii a învins tristeţea şi, cum spune doamna profesoară, „Ne-am simţit de parcă am fi fost treizeci. S-a cântat la acordeonul lui Puiu din America, frumos ca un bibelou. A cântat şi el şi neîntrecutul Mihăiţă Herbei - cântece de voie bună, romanţe şi tangouri - s-a dansat şi am stat cât ne-am simţit bine. Iar, în final, am făcut o poză de grup, în faţa clădirii din centru, unde am învăţat”. **JA-V.F.**

Revedere

Participanţii la întâlnire au hotărât să se revadă în prima sâmbătă din septembrie, peste trei ani, când vor sărbători 60 de ani de la absolvire.

Palatul Copiilor dă start activităţilor

ARAD. Prima zi din octombrie deschide activităţile din cadrul Palatului Copiilor Arad. Festivitatea de deschidere a noului an şcolar va avea loc în data de 1 octombrie, de la ora 16:30, la Sala Polivalentă „Victoria”. „Palatul Copiilor aşteaptă şi anul acesta cu multă bucurie copiii, părinţii şi bunicii la cermonia de deschidere, cu promisiunea că nu vor lipsi surprizele plăcute şi distracţia atât pentru cei mici cât şi pentru cei mari”, ne-a spus Ioana Lung, director Palatul Copiilor Arad. Peste 5.000 de solicitări de activităţi au fost înregistrate la înscrierile de anul acesta, numărul copiilor care au ales unul sau mai multe cercuri depăşind cifra 1.500.

JA-M.C.

Triplă lansare în Turn

„Romantica sălbăticie”, „Neştiutele aripi ale câmpiei” şi „Aterizăm cuminţi cu soarele în faţă”.

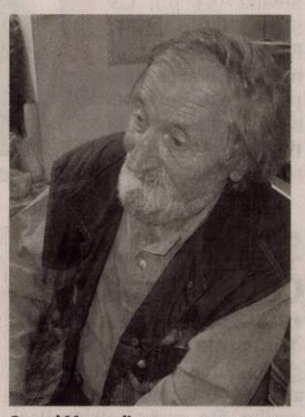

Cornel Marandiuc FOTO: FAN

ARAD. La Galeriile Turnul de Apă va avea loc, miercuri, 1 octombrie, de la ora 17.00, lansarea cărţilor scriitorului arădean Cornel Marandiuc.

Cornel Marandiuc a debutat literar în revista „Orizont” din Timişoara, în anul 1962. După debutul editorial, într-un volum colectiv în 1973, la Editura „Facla” îi apare, în 1977, romanul „Trandafir pentru contesă”.

Dar cum se arată în „Portret de scriitor pe «Arca»”, „cartea care îi va aduce consacrarea definitivă şi va face din Cornel Marandiuc un scriitor cu circulaţie naţională va fi „Inimi cât să cuprindă cerul patriei”, aparută la Editura „Dacia”, un roman istoric care evoca luptele corpului aerian român în cel de-al Doilea Război Mondial. În anii ce urmează alte romane şi volume de proză scurtă întregesc o biografie de scriitor care face cinste oraşului de pe Mureş”.

Aşadar, sunteţi aşteptaţi, miercuri seara, la Turnul de apă, la o întâlnire cu scriitorul Cornel Marandiuc şi ultimele sale creaţii (cărţi apărute în cursul acestui an): „Romantica sălbăticie”, „Neştiutele aripi ale câmpiei” şi „Aterizăm cuminţi cu soarele în faţă”.

Autorul, prezentatorii şi amfitrionul invită colegii, apropiaţii şi iubitorii de carte la acest eveniment. Cu aceasta ocazie puteţi obţine cele trei cărţi şi, bineînţeles, autograful maestrului. **JA-V.F.**

Prezentarea

Prezentarea va fi făcută de prof. Dan Lăzărescu, prof. Florica Cândea-Ranta şi prof. Eugeniu Criste.

O nouă stagiune la Filarmonică

Ludwig van Beethoven şi Horia Andreescu - pentru o monumentală deschidere de stagiune!

Melomanii sunt aşteptaţi la concert FOTO: FAN

ARAD. Un extraordinar eveniment Beethoven, care poartă semnătura dirijorală a maestrului Horia Andreescu, deschide porţile stagiunii 2014-2015, în prima zi de joi a lunii octombrie. Este rândul strălucitoarei Mise în do major op.86, sora mai vârstnică a Missei Solemnis, să marcheze debutul sonor al toamnei, oferindu-le celor mai fideli consumatori ai muzicii beethoveniene o oportunitate de neuitat.

O distribuţie solistică de prim rang, alcătuită din soprana Daniela Mureşan Chişbora, mezzosoprana Liliana Mattei Ciucă, tenorul Ionuţ Popescu şi baritonul Cristian Hodrea se alătură corului academic pregătit de Robert Daniel Radoias, în această abordare la o distanţă de peste un deceniu a ópusului beethovenian, în timp ce performanţele orchestrale ale ansamblului simfonic vor fi probate în paginile Simfoniei a VII-a în la major op.92, cea pe care Richard Wagner a considerat-o o adevărată „Apoteoză a dansului”.

Comparaţia sonoră dintre inspiraţia dovedită în paginile partiturii de origine liturgică, creată în 1807 după tiparele marelui Joseph Haydn şi impresionanta arhitectură, ritmurile expansive şi caracterul festiv al simfoniei din 1813 reprezintă o binemeritată experienţă de auditor, rezervată tuturor acelora care păşesc alături de Filarmonica arădeană pragul noului circuit concertistic. **JA-M.C.**

Horia Andreescu

Horia Andreescu este dirijor principal al Filarmonicii „George Enescu”, fondator şi dirijor al Orchestrei de Cameră „Virtuozii din Bucureşti”, profesor asociat dr. la Universitatea Naţională de Muzică din Bucureşti.

EUROSMART SOLUTIONS

EUROSMART I.P.U.R.L.
lichidator judiciar
al S.C. THERMAL S.R.L.
VINDE PRIN LICITAŢIE PUBLICĂ PROPRIETATEA IMOBILIARĂ:

FOSTĂ BAIE PUBLICĂ CU TERENUL AFERENT
cuprinde baie publică, centrală termică, magazie şi wc uscat
Suprafaţă teren 2952 mp, Suprafaţă utilă cca 314 mp
- Chişineu Criş, Str. Înfrăţirii, nr.65, Judetul Arad -
CF: 300948/Chişineu Criş, Nr. top. 375
PREŢ DE PORNIRE: 17.500 Euro

Licitaţia se ţine în data de 07.10.2014 orele 13.00 la sediul EUROSMART IPURL Arad, str. Dr. I. Georgescu nr. 4A. Înscrierea la licitaţie se face până în 06.10.2014 ora 13:00. Cei care doresc să participe la licitaţie trebuie să achite garanţia de participare, care este 10% din valoarea bunului şi să achiziţioneze caietul de sarcini aferent la preţul de 200 lei + TVA.
Informaţii privind condiţiile de participare la licitaţie şi caietul de sarcini se pot obţine la sediul EUROSMART IPURL ARAD 310087, str. Dr. I. Georgescu nr. 4 A.
Tel. 0257-257143; 0737-577010; E-mail: office@eu-smart.ro

(694131)

Jurnal arădean răspunde cititorilor

Trimiteți scrisorile dumneavoastră la redacția Jurnal arădean prin e-mail: redactia.jurnalaradean@informmedia.ro, **prin poștă:** Jurnal arădean, Arad, cod 310025, B-dul Revoluției nr.62. Vă rugăm să ne scrieți scurt (maximum 200 de cuvinte). Nu uitați să menționați numele, adresa dumneavoastră și un număr de telefon la care puteți fi contactat (dacă e cazul). Așteptăm sesizările sau întrebările dumneavoastră și **telefonic**, la numărul 0257-280943, de luni până joi, între orele 11.00-13.00.

„Gogoașa" chinezească de la Sanevit

Am citit articolul „Privatizarea Sanevit, tot mai aproape", dar eu cred că privatizarea nu e deloc aproape. Din păcate, o investiție de peste 30 milioane de dolari a ajuns o ruină, datorită dezinteresului guvernelor Boc și Ponta. Dacă se privatiza la timp, puteau fi vreo 200 locuri de muncă și bani la bugete; așa, fabrica stă închisă. La dosarul de privatizare se lucrează... de ani de zile, dar fără nicio finalitate. Acum este o chestie electorală, nu s-a dat niciun termen concret. Chestia cu chinezii este o gogoașă, iar slovacii, din păcate, se pare ca au renunțat de mult. Au fost mințiți de prea multe ori de domnii miniștri PDL, UDMR, PSD etc. **A.B., ARAD**

Analiză pe porumb boabe

În Jurnal arădean nr.7152/9 septembrie 2014 s-a publicat știrea obținerii unei producții mari pe hectar de porumb boabe, în localitatea Peregu Mare. Producția enunțată de peste 18.000 kg/ha de porumb boabe trebuie tratată cu mare atenție , analizând modul de obținere a acestei producții și, bineînțeles, luarea măsurilor din timp ca în anul 2015 și viitori, pe întreaga suprafață de porumb boabe ce se va cultiva în România, producția să ajungă la acest paramteru. Cred că personalul tehnic agricol din județ și al Ministerului Agriculturii din România are toate mijloacele necesare pentru a obține cele enunțate mai sus. Producția obținută de 18.000 kg/ha la această dată cred că reprezintă un record european sau chiar mondial.

Și până în 1990 au fost în zona Pecica producții foarte mari, dar prezenta este mult superioară. **M. RADU, ARAD**

Tratat cu mare atenție FOTO: FAN

Elevii de azi ai prestigiosului liceu FOTO: JA

Colegiul „Moise Nicoară", la ceas aniversar

Din calendarul de suflet al memoriei afective, orologiul Aradului aniversar a ales să bată în 5 octombrie 2014 momentul solemn al sărbătorii de suflet a generațiilor care, în urmă cu 95 de ani, au participat la festivitatea deschiderii Liceului „Moise Nicoară".

În sala plină de toți cei care doreau să audă cuvântul românesc, după oficierea unui serviciu divin, prof. Nicolae Mihulin, directorul liceului, a ținut o entuziastă cuvântare. Cei 320 de elevi, însoțiți de părinți cu lacrimi în ochi și un onorat corp didactic, au rămas cu o amintire neștearsă în suflet.

Am făcut această precizare pentru a nu se uita numele unui autentic luptător pentru demnitate națională: Moise Nicoară. Iată profesiunea sa de credință din 1818: „Nu cunosc altă patimă mai puternică care să fi întărit sufletul meu, ca iubirea de neamul meu și de fericirea lui."

DR. GUIU MIRCEA
ABSOLVENT 1954

După 60 de ani

Opt absolvenți din promoția 1954 a Liceului Pedagogic din Arad au fost prezenți la întâlnirea de 60 de ani de la terminarea studiilor. Patru au absentat motivat (din rațiuni medicale), iar 20 sunt decedați. Cei rămași s-au bucurat de revedere și au depănat amintiri din adolescență...

GHE. ȘUBER, ARCHIȘ

CET. Scrisoare deschisă

O căldură prea scumpă FOTO: JA

Sub povara insuportabilă de a mai intra în viitoarea iarnă, să plătesc ceea ce nu consum, adică Gcalorie, la un preț ce nu poate fi justificat, am fost nevoit să mă debranșez de la încălzirea centralizată și să montez o centrală termică.

În perioada octombrie 2013 - aprilie 2014, lună de lună am plătit ca și consum o Gcalorie, dar de fapt am consumat 0,5 Gcal/lună, restul fiind trecut la pierderi, ca să nu mai vorbesc de apa caldă. Îmi pun întrebarea dacă prin proiectul de construcție în apartamentul meu am trei surse de energie pe care le pot folosi pentru încălzire, care este motivul pentru care domnul primar Falcă Gheorghe, mă obligă să o folosesc pe cea mai păguboasă. M-a convins domnul primar că folosește metoda de a scoate castanele din foc cu mâna altora (...).

Urmăresc cu indignare pomenile electorale făcute de domnul Ponta, dar și cu revoltă măsurile antipopulare împotriva arădenilor, luate de către domnul primar Falcă Gheorghe.

Nu v-ați gândit la cei peste o mie de arădeni cu care v-ați lăudat că au fost amendați cu suma de 2500 lei pentru debranșare de la sistemul de încălzire centralizat?

Eu, personal, mă consider mințit și furat, din data când s-a luat măsura înființării SC CET Hidrocarburi SA, ca distribuitor de energie termică, produsă de SC CET Arad deoarece SC CET Arad produce și facturează Gcal cu 140 lei iar SC Hidrocarburi SA ca distribuitor, facturează la consumatori, locuitori ai municipiului Arad, cu 420 lei Gcal.

Domnul primar Falcă să nu arunce vina pe nimeni la nivel de municipiu Arad, deoarece fără aprobarea dânsului nu se ia nicio măsură. Păcat, că multe măsuri luate sunt păguboase și greu de suportat de către arădeni (...).

MORARU MARIN, ARAD

JURNAL ARĂDEAN

Polițiștii, cu ochii pe trecerile de pietoni

Melissa Leo, parte din trecutul lui Equalizer

VINERI
26 SEPTEMBRIE 2014

17°

Evadați din rețeaua termică

Compania de termoficare a pierdut în ultimii ani peste 1.500 de abonați care au anunțat că renunță la serviciile companiei.

AJF Arad: „Gaură" de 80 000 euro!

Au uitat de 10 metri de trotuar

Exemplu cum sunt furați arădenii

Consum total repartitoare	1Gcal x 290/ Gcal lei = 290 lei
Pierderi comune (inventate între 18%-50%)	30%/ Gcal x 290/ Gcal = 87 lei
Pierderi prin conducte (falsificate între 16%-20%)	16%/Gcal x 280/ Gcal =46lei
TOTAL DE PLATĂ	423 lei

La un consum mai mic de 1%/ Gcal, pierderile comune iau valoare variabilă, ca totalul de plată să rămână aproximativ același.

Hărnicia agricultorilor din Seleuș se vede de la o poștă

Toată Podgoria Aradului alimentează de foarte mulți ani orașul reședință de județ. Tramvaiul, cum îi ziceam noi, „Săgeata verde", alerga până la Lipova, fugea pe o linie îngustă până la Pâncota, se făcea o cruce de tramvaie la Ghioroc și se ajungea după o oră și mai bine la Arad. Comune bogate, podgorenii dădeau din toate produsele muncii lor orășenilor: lapte, legume și zarzavaturi, ouă, carne struguri; gemea tramvaiul de traiste, de saci, coșuri, lădițe ce erau debarcate la Arad și luau drumul piețelor sau erau vândute pe loc. Puține localități sunt faimoase sau mai vestite ca Pâncota, Covăsânț, Șiria, Păuliș; oameni harnici și robuști, gustând licoarea viei, își dădeau aportul pentru a hrăni Aradul.

Printre oamenii harnici se numără și seleușenii, gospodari și cultivatori serioși de legume și zarzavaturi; aproape fiecare număr de casă, gospodărie, face să lucească în grădina sa câte un solar, în care mecanizarea și-a făcut loc, dar mintea și mâna omului sunt mai abile; gospodarii știu să pună sămânța în pământ la timp și să planteze când trebuie în melegare și în câmp. Mi-a fost dat să văd copii, cu puțini ani în cârcă, ajutând părinții în munca la melegare sau la plantat, la stropitul și irigarea grădinilor.

Acolo nu se stă; fiecare lucrează și își vinde marfa, fie local, cu tarabe improvizate în șosea, fie plecând în diferite orașe pentru valorificarea cepei, a roșiilor, a ardeiului, conopidei sau a verzei; nu mai pomenesc de varza de toamnă cultivată în hotarul satului de mai bine de o sută de ani; mirosea hotarul de bogăția verzei; întâlnești astfel seleușeni în diferite piețe, în Tinca, la Oradea, Baia Mare, în Tg.Mureș, la Arad sau la Timișoara.

Ușor nu e deloc, nici la lucru și nici la valorificarea mărfii; de la munca cu iargănul și până la prețuirea mașinăriilor electrice e un drum lung și sinuos; uneori, omul își neglijează sănătatea, adăpostindu-se în locuri improvizate, pentru un ban în plus...

Și ce au în casele lor! Bogăție, nu altceva.

Fiecare aleargă, muncește și lasă deoparte veselia și liniștea, noroc că Paula Pașca mai cântă pentru ei îmbunându-le zilele: „Bate vântul cânepa", melodie cântată în Seleuș acum nouăzeci de ani.

Hărnicia acestor oameni ne aduce aminte de bunii lor care lucrau ogoarele; cultivau orez, tutun, sfeclă de zahăr, cereale, cânepă și creșteau animale.

Vedeți dumneavoastră, a fi un lucrător bun, trebuie să fi avut părinți muncitori și să știi să lucrezi pământul, să te distrezi și să mergi la biserică. Trei-patru muzicanți erau în sat și înveseleau tinerii de la cele două jocuri - hore -, duminica, suflau în trâmbiță și în clarinet și nu se ofileau în fața tobei. Este clar că, azi, munca fizică se desfășoară în paralel cu cea culturală, oameni inimoși se străduiesc să aducă într-un plan bun jocul popular și cântecul, fără de care viața spirituală a satului ar fi întreruptă.

Bine ar fi dacă producătorii din Seleuș ar beneficia de un mic centru de prelucrare a produselor, s-ar anula astfel deplasările anevoioase în alte părți și i-ar da omului un timp disponibil pentru altceva, cu toate că mijloacele de transport sunt cele personale și stau în fața locuințelor așa cum stăteau pe vremuri căruțele și carele celor vrednici de toată lauda.

Harnici și pricepuți, seleușenii vor ști să depună în munca lor efortul cuvenit pentru produse de cea mai bună calitate, ecologice.

JULA GHEORGHE, BELIU

Şcoala Postliceală F.E.G. Arad

Admitere 2014-2015

Specializări:

1. Asistent medical generalist;
2. Asistent medical de farmacie;
3. Asistent medical de igienă;
4. Asistent medical de laborator;
5. Asistent medical de radiologie;
6. Asistent medical de nutriţie şi dietetică;
7. Asistent medical de balneofiziokinetoterapie;
8. Asistent pentru ocrotirea persoanelor vârstnice;
9. Ergoterapeut.

Se pot înscrie absolvenţi de liceu cu sau fără diplomă de bacalaureat, durata studiilor fiind de 2/3 ani. Diplomele sunt recunoscute în ţară şi în străinătate.

Înscrierile se fac de luni până vineri între orele 08.00-16.00, la Colegiul Economic Arad, Piaţa George Enescu, nr. 2.

Informaţii telefon: 0760 663 937; 0745 320 623.

(527740)

ANUNŢ

SC **M.A 3R COLECT** SRL cu sediul În Slatina str. Aleea Lalelelor nr. 4, judetul Olt, doreşte să obţină autorizaţie de mediu pentru punctul de lucru din Arad, str. Câmpul Liniştii, nr.1, tel/fax. 0257281760, unde se desfăşoară activităţile de:

- Colectare deşeuri nepericuloase, cod CAEN 3811
- Colectare deşeuri periculoase, cod CAEN 3812
- Tratarea si eliminarea deseurilor nepericuloase, cod CAEN 3821
- Recuperarea materialelor reciclabile sortate, cod CAEN 3832
- Comert cu ridicata a combustibililor solizi, lichizi, gazosi si al produselor derivate, cod CAEN 4671
- Comert cu ridicata al produselor chimice, cod CAEN 4675
- Comert cu ridicata al altor produse intermediare, cod CAEN 4676
- Comerţ cu ridicata al deşeurilor şi resturilor, cod CAEN 4677
- Depozitari, cod CAEN 5210

Măsurile de protecţie a factorilor de mediu:

Apă: decantoare, separatoare de produse petroliere.
Aer: -
Sol: Platforme betonate.
Gestiunea deşeurilor: containere, saci big-bag.

Observaţiile publicului formulate în scris/ informaţiile privind potenţialul impact asupra mediului se depun/ pot fi consultate la sediul Agenţiei pentru Protecţia Mediului Arad, Splaiul Mureşului, FN, tel. 0257280996, 0257280331, în timp de zece zile lucrătoare după data publicării prezentului anunţ. (694145)

S.C. WEXA INTERNATIONAL S.R.L. şi **DEMIAN MARIA**, titular al proiectului "**PUZ ZONĂ DEPOZITARE, COMERŢ/ SERVICII, AMENAJARE ACCES DIN DJ 682**" amplasat în intravilanul Mun. Arad, CF 342135, 342178, jud. Arad, aduce la cunoştinţa publicului că decizia etapei de încadrare conform H.G. 1076/2004, este cea de adoptare a planului fără aviz de mediu. Propunerile de reconsiderare a deciziei se vor trasmite în scris, în termen de 10 zile calendaristice de la publicarea anunţului, la sediul APM Arad, din Arad, str. Splaiul Mureş FN, jud. Arad. (694083)

Subscrisa ACTIV GRUP IPURL

Cu sediul în Arad, str.Tribunul Buteanu, nr.1, ap.1, în calitate de lichidator judiciar al **S.C. DOMINIC STAR GRUP S.R.L.** cu sediul în Curtici, str. Dunării, nr. 6, jud. Arad,identificată prin C.U.I. 15423203, Nr. O.R.C. J02/571/2003 desemnat prin Incheierea Civilă nr.1380/04.04.2013, în dosarul 3341/108/2013 anunţă vânzarea prin licitaţie publică, conform prevederilorLegii 85/2006, a bunului **autoturims Marca DACIA AR 19 DSG**, Nr. Identificare UU1D26119V2682230,proprietatea debitoarei, cu preţul de începere a licitaţiei stabilit la 700 lei.

Licitaţia va avea loc în data de **07.10.2014, ora 12**, la sediul ACTIV GRUP IPURL. Garanţia pentruînscrierea la licitaţie este de 10% din preţul de începere a licitaţie. Consultarea Regulamentului deOrganizare a Licitaţiei, înscrierile şi achitarea garanţiei de participare la licitaţie se pot face la sediullichidatorului judiciar, până cu o oră înainte de începerea licitaţiei. Relaţii la ACTIV GRUP, tel.0257/214821, sau 0744/697814. (694154)

GARSONIERE

- **Vând (închiriez)** garsonieră confort 2 (zona Kaufland), 13.500 Eur, închiriat 400 lei, garanţie 100 Eur, cheltuieli mici. Tel. 0720.512.382. 694080
- **Vând garsonieră** pe Patriei cf. I, mobilată. Telefon 0730.196.546. 691437
- **Vând garsonieră,** confort 1, parter, ultracentral. Telefon 0257/255031. 679149

AP.1 CAMERĂ

- **Vând apartament** cu o cameră, baie, etc., 76 mp, la casă, central recent recondiţionat, 23.000 Euro, negociabil. Telefon 0752.425.210. 683660

AP.1 CAMERĂ-JUDEŢ

- **Vând apartament** 1 cameră, 46 mp, loc. Horia, preţ 9.900 Euro, 0745.435.839. 692861

AP.2 CAMERE-ARAD

- **Cumpăr apartament 1- 2 camere. Plata pe loc!!! 0744.849.390.** 266166
- **Cumpăr apartament** 1- 2- 3 camere, plata cash. Telefon 0746.055.126, 0724.512.512. 667103
- **De vânzare** apartament nou, 2 camere, Alfa, bloc din cărămidă, izolat termic. Are centrală pe gaz, geamuri termopan, 0736.644.345. 691429
- **Vând apartament** ultracentral compus din 2 camere+ anexă cu o cameră şi WC, ☎0743.141.713. 694108
- **Vând apartament** 2 camere etaj 4/4, B-dul Revoluţiei nr. 31. Informaţii 0720.502.455. 660660
- **Vând apartament** 2 camere parter, Micălaca, vizavi de Parcul Orizont, amenajat, 0744.857.298. 684953
- **Vând apartament** 2 camere, bloc central, modern, 31.000 Eur, ☎0257/212560. 694053

AP.3 CAMERE-ARAD

- **Vând (schimb)** apartament 3 camere central cu apartament 1 cameră, str. Horia nr. 10, Bl. H4, sc. F, et. II, ap. 5, după ora 16,00. 679161
- **Vând apartament** 3 camere, decomandat, B-dul Revoluţiei între CEC şi Bancpost amenajat, 2 balcoane, etaj 7/8, lift renovat, posibilitate centrală gaz, 47.000 Euro, negociabil. Telefon 0723.285.988. 691427
- **Vând 3** camere decomandate, termotecă, termopan, uşi, parchet, lângă Euromedica, ☎0725.512.999. 683589

AP.4 CAMERE-ARAD

- **Vând apartament** 4 camere, etaj 1, zona Vlaicu. Tel. 0723.935.656. 694058

AP.5 CAMERE-JUDEŢUL ARAD

- **Vând apartament** 5 camere, Vladimirescu, privatizare+ pivniţă, preţ 39.900 Euro, negociabil, 0745.435.839. 692862

APARTAMENT LA CASĂ

- **Vând apartament** la casă, două camere, bucătărie, baie, şpaiţ, boxă, negociabil (zona Spitalului Judeţean), ☎0257/251364. 694073
- **Vând apartament** ultracentral, la casă, 180 mp, amenajat, 80.000 Eur. Tel. 0756.245.548. 685259

CASE-ARAD

- **Vând casă** cu teren 817 mp în Cartier Sânicolaul Mic, str. T.Păcăţeanu, 25.000 Euro. Tel. 0743.108.047, 0357/425717. 679175

REGIA PUBLICA LOCALA OCOLUL SILVIC DUMBRAVA R A

Organizeaza licitatia de masa lemnoasa fasonata si prestari servicii in data de **10.10.2014 , orele 10 ºº** la sediul Ocolului Silvic Dumbrava RA din localitatea Beliu ,jud. Arad. Preselectia si inscrierea agentilor economici se va desfasura la sediul O . S . Dumbrava din comuna Beliu , nr. 628/A , jud. Arad , in perioada 06.10.2014 – 08.10.2014 ora 16.00 . Licitatia va fi deschisa , cu strigarea ofertelor. Informatii suplimentare la tel. / fax: **0257 / 322223** sau la sediul O. S. Dumbrava (694061)

SC CONTACT SHOES SRL

ANGAJEAZA

PERSONAL CU EXPERIENTA IN FABRICAREA INCALTAMINTEI

PENTRU: AMBALAT, UNS FETE INCALTAMINTE, LANSAT, INSIRETAT, INSEMNAT TALPA, SCAMOSAT, CONTROL CALITATE.

INFORMATII, ARAD, STR BICAZ NR 1-5, ZILNIC INTRE ORELE 08.00-15.00,TEL **0725-922803**.

C.V.-URILE POT FI TRIMISE PE ADRESA DE EMAIL

info.neweclipsashoes@yahoo.ro (694111)

SC PAB ROMANIA SRL ANGAJEAZA:

- 2 Lacatusi confectii metalice
- 1 vopsitor industrial
- 2 sudori

Informatii la telefon: **0747-021276**,
intre orele 09.00 – 17.00 si la adresa: str Gradina Postei nr 1, Micalaca. (691410)

ANUNŢ DE SUPRAOFERTARE

EUROSMART SOLUTIONS

EUROSMART I.P.U.R.L.
- administrator judiciar
al S.C. ALGLASS S.R.L.

ANUNŢĂ VÂNZAREA DIRECTĂ CU SUPRAOFERTARE ÎN CONDIŢIILE ART. 118 DIN LEGEA NR. 85/2006, A URMĂTORULUI PACHET DE ACTIVE IMOBILIARE:

- **„Teren intravilan 526 MP - CF 306083 Arad; Cad: 15022"** categoria de folosinţă curţi construcţii cu adresa în Arad, Calea Aurel Vlaicu, Nr. 282/6, Jud. Arad;
- **„Teren intravilan 304 MP - CF 306097 Arad; Cad: 14990"** categoria de folosinţă fâneaţă cu adresa în Arad, Calea Aurel Vlaicu, Nr. 282/6, Jud. Arad.

Preţul de pornire este de 100.000 Lei inclusiv TVA conform hotărârii adunării creditorilor din data de 15.09.2014. Pasul de supraofertare este de 10% din valoarea ofertei în baza căreia a fost demarată supraofertarea. Orice supraofertă comunicată va fi preţul de pornire aprobat de creditori, majorat cu pasul de supraofertare indicat mai sus. Astfel suma minimă oferită poate fi 110.000 Lei inclusiv TVA. Cei interesaţi în achiziţionarea pachetului de active imobiliare sunt invitaţi să achiziţioneze Caietul de sarcini la pretul de **200 lei + TVA** şi să depună documentaţia necesară pentru participarea la procedura de vânzare la sediul lichidatorului judiciar din Arad str. Dr. Ion Georgescu, nr. 4A, jud. Arad, **cel târziu până în data de 30.10.2014 ora 16:30.**

Informaţii suplimentare se pot obţine la sediul
EUROSMART IPURL ARAD 310087, str. Dr. I. Georgescu nr. 4 A.
Tel. 0257-257143; 0732-712904; E-mail: office@eu-smart.ro

(694137)

SC IMAR SA

ANGAJEAZĂ

SOCIETATE SPECIALIZATĂ ÎN PRODUCEREA DE MOBILIER CLASIC

5 TÂMPLARI CU EXPERIENŢĂ ÎN DOMENIU

INFORMAŢII: TEL. 0757051920 (690908)

ANUNŢ

INSPECTORATUL DE POLIŢIE JUDEŢEAN ARAD ORGANIZEAZĂ ÎN DATA DE 20.10.2014, ORA 10.00, LICITAŢIE CU STRIGARE PENTRU ÎNCHIRIERE SPAŢII IN VEDEREA AMPLASĂRII DE APARATE PENTRU DISTRIBUIT BĂUTURI CALDE. INFORMAŢII LA TELEFON 0257.207100, INT.20233,20240. (694289)

SC GUZ TRANS

angajează

şoferi profesionişti cat.B,C,E
pentru transport marfă intern
Oferim salar atractiv
Informaţii la telefon: **0744966126** (680871)

- **Vând casă** mare în Arad, centrul istoric, poziţie excelentă, liniştită, curte cu vegetaţie, pivniţă mare uscată, cameră de oaspeţi şi wc de serviciu în curte, 57.000 Euro, negociabil, 0744.337.588, 0770.730.042. 694157
- **Vând casă** mare, Micălaca, str. Fluierului 2, 95.000 Euro, 0722.782.353. 682311
- **Vând casă** tip vilă în Gai arhitectură deosebită. Telefon 0744.171.778. 670399
- **Vând casă** veche str. Cedrului, suprafaţa 650 mp, 35.000 Euro, negociabil. Telefon 0744.784.910. 633661
- **Vând casă,** central, 3 vecini în curte, 36.000 Eur, 0756.245.548. 685303
- **Vând casă,** grădină mare, curte, utilităţi, Pionierilor nr.18, Alfa, 0753.070.188. 682303
- **Vindem ultimele** 2 case din Complexul Tei- Gai, construcţii noi, moderne, 195 mp utili, 4 camere, 3 băi, garaj, utilităţi, curte 220 mp, loc de joacă cu iarbă, 50.000 şi 60.000 Euro+ TVA. Telefon 0740.013.000 694100

CASE-JUDEŢUL ARAD

- **Vând (schimb)** casă, 4 camere, 2 băi, etc., 1.100 mp, Curtici, central, 39.000 Euro. Telefon 0752.425.210. 683661
- **Vând casă** în Tauţ, 2 camere+ mansardă, bucătărie, baie, apă curentă, încălzire centrală, teren 1.400 mp, 0756.988.064. 678087
- **Vând sau** schimb cu apartament 1- 2 camere în Arad casă mare cu utilităţi+ 2.900 mp teren la 27 km de Arad în Olari situată vizavi de fabrica de încălţăminte. Telefon 0758.399.375. 684970
- **Vând casă** (fost sediu Finanţe Lipova) parter+etaj, preţul 70.000 Euro, negociabil, 0741.158.777. 691454

EVIDENŢIAZĂ-TE!

Talon valabil până în 30 decembrie 2014

Text: **DATA apariţiei:**.....

.....

.....

.....

.....

.....

.....

.....

.....

Date personale:

Nume şi Prenume:

Telefon:

Buletin de identitate:

TALON + PREŢUL CATEGORIEI AFERENTE

Anunţurile se preiau zilnic, la ghişeu, până în ora 16[00], după această oră, se pot prelua doar prin intermediul sistemului online de preluare al anunţurilor disponibil pe www.jurnalaradean.ro . Anunţurile de mică publicitate din Jurnal Arădean se publică pe baza talonului din ziar
Redacţia nu îşi asumă responsabilitatea pentru conţinutul anunţurilor de mică publicitate!

JURNAL ARĂDEAN

CASE DE VACANŢĂ-ALTE JUDEŢE

• **Teren- BATTONYA intravilan** 1.500- mp pretabil casa- livada, utilitati, 0722257409. 678069

• **Teren- BATTONYA intravilan** 1.500- mp pretabil casa- livada, utilitati, 0722257409. 682210

VILE-ARAD

• **Inchiriez vila** cocheta, 0744345002 694043

SPAŢII COM-ARAD

• **Ocazie!!!Vand hala** demontabila, 85mp, 6000euro,0744568885 683613

• **Teren 25.000- mp,** Zona- Industrială PECICA- TURNU, front- stradal- dublu, 0722- 257409. 678067

• **Teren 25.000- mp,** Zona- Industrială PECICA- TURNU, front- stradal- dublu, 0722- 257409. 682211

• **Vand hala** demontabila,85mp, 6000euro, 0744345002 694044

TERENURI LOCAL

• **Vând teren** Aradul Nou, 350 mp cu utilităţi. Telefon 0753.646.115. 694031

TERENURI JUDEŢ

• **Vând fânaţe** 18 ha compact la Cuvin, preţ 3.000 Euro, negociabil, 0741.158.777. 691453

• **Vând teren** agricol Cicir 1 ha, preţul 3.500 Euro/ ha, negociabil, 0741.158.777. 691452

• **Vând teren** arabil la Semlac, 2,87 ha; 3,7 Pecica; 10 ha Pecica, etc. Telefon 0722.606.448. 694097

• **Vând urgent** sub preţul pieţei grădină în Cuvin, 0723.791.460. 690865

IMOBILE CHIRII

• **Închiriez apartament** 2 camere, decomandat, Fortuna, utilat, 200 Euro, 0723.600.510. 680789

• **Închiriez apartament** Aurel Vlaicu, zona Fortuna, 100 Euro lunar. Telefon 0749.490.954, 0770.221.705. 684949

• **Închiriez apartament** 1 cameră mobilat şi utilat, Podgoria. Telefon 0735.627.678. 685160

• **Închiriez apartament** 2 camere mobilat şi utilat, Podgoria. Tel. 0752.825.299. 685219

• **Închiriez apartament** cu 1 cameră în Micălaca, zona 500. Telefon 0743.142.256 sau 0744.507.314. 690867

• **Închiriez apartament** două camere, Lebăda, mobilat, decomandat, negociabil, [illegible]4.491.691. 690903

• **Închiriez apartament** 2 camere decomandat, contorizat, mobilat, utilat, Piaţa Spitalului, 0745.534.927, 0257/230993. 690926

• **Închiriez apartament** 2 camere, Vlaicu, 0740.171.966. 692868

• **Închiriez apartament** cu 1 cameră, zona Confecţii. Tel. 0745.568.825. 694052

• **Închiriez apartament** 2 camere, mobilat, zona Podgoria, 130 Eur/lună. Tel.0747.706.477. 694075

• **Închiriez apartament** 2 camere, etaj II, mobilat şi dotat complet, lângă U.A.V. Micălaca, zona III. Relaţii la tel. 0723.339.290. 694078

• **Închiriez garsonieră,** central, zona Lacului, mobilată, plus toate dotările. Tel. 0744.244.575, 0729.905.504. 683639

• **Închiriez casă** cu etaj (310 mp), zonă centrală. Ideal pentru sediu firmă. Tel: 0722.293738. 11000004

• **Închiriez garsonieră** pe Patriei lângă Teba, etaj I, mobilată, 0730.196.546. 684933

• **Închiriez garsonieră,** central, mobilată, utilată, 150 Eur. Tel. 0756.245.548. 685228

• **Închiriez garsonieră,** zona UTA. Telefon 0722.621.603. 692882

• **Închiriez garsonieră** (Vlaicu), mobilat, gaz, satelit, maşină spălat, frigider, [illegible]51.382.017. 695037

• **Dau în** chirie apartament cu 1 cameră şi dependinţe, confort 1, frumos mobilat, str.Buşteni,☎0740.649.106. 682249

• **Dau în** chirie apartament 3 camere, ultracentral, etaj I pe termen lung. Telefon 0745.257.840, după ora 18,00 sau 0257/ 380305. 692866

• **Ofer spre** închiriere garsonieră, confort I, mobilată. Telefon 0725.958.218. 694040

• **Pensionară singură** în locuinţă iau două fete în gazdă, locuiesc în zona Podgoria, 0357/426957, 0730.691.066. 692859

• **Primesc în** gazdă elev sau student. Număr telefon 0357/410036. 691430

SPAŢII COM-ARAD

• **Închiriez hală** industrială 840+600 mp, macara 10 tone, Câmpul Liniştii, depozite, birouri, 0727.892.162. 683587

• **Închiriez hală** 212 mp în Parcul Industrial UTA. Telefon 0721.288.570. 678113

• **Închiriez spaţiu** comercial, zona Gării. Telefon 0722.986.828. 692857

• **Închiriez Spatiu** Comercial Bulevardul Revolutiei,0744345002 694042

TEREN-JUDEŢUL ARAD

• **Cumpăr la** preţ foarte bun teren agricol la Măderat şi Agrişul Mare, 0744.337.588, 0770.730.042. 694924

• **Cumpăr la** preţ foarte bun pădure pe raza jud. Arad, 0744.337.588, 0770.730.042. 695036

• **Cumpăr teren** arabil la Nădlac, Pecica, Semlac, Şeitin, Turnu, Variaş, Dorobanţi, Zimandul Nou, Horea, Şiria, Fântânele-Frumuşeni, Şimand, etc. Telefon 0756.495.174. 694034

OFERTE LOCURI DE MUNCĂ

• **Angajăm şofer** distribuţie, carnet cat. B. Telefon 0257/288933.

• **Angajăm şofer** profesionist C+E, pentru comunitate. Tel. 0722.343.402.

• **Angajăm şoferi** distribuţie naţională pe maşini frigorifice 20to. Telefon 0749.162.963.

• **Angajăm şoferi** pentru transport internaţional marfă, posesor permis categoria B,C,E, atestat profesional, card tahograf. Telefon 0757.573.253, email: victor@migarad.ro

• **Angajăm şoferi** profesionişti 20 tone transport internaţional. Tel. 0732.790.804.

• **Angajăm şoferi** profesionişti pentru 7,5 şi 20 to. Telefon 0724.600.485.

• **Angajăm agenţi** pază cu/fără atestat. Oferim cursuri agenţi pază, ☎0760.256.116. 683608

• **Angajăm casier** valută, experienţa constituie avantaj. Telefon ☎0741.591.472. 692865

• **Angajăm confecţionere** textile, oferim salariu, primă, bonuri, decontare transport, 0257/288035.

• **Angajăm croitori** feţe canapele din piele în Arad. Telefon 0771.342.382.

• **Angajăm electronist** sisteme video şi antiefracţie cu/fără atestare. Tel. 0786.041.747.

• **Angajăm femeie** la bucătărie pentru vase, curăţenie, zarzavaturi. Telefon 0722.337.938.

• **Angajăm lăcătuşi- mecanici,** sudori CO2, necalificaţi în fier forjat. Telefon 0729.120.596.

• **Angajăm lăcătuşi,** croitorese, manipulanţi, şomeri, absolvenţi. Asigurăm transport, 0727.703.377.

• **Angajăm muncitori** în industria cărnii, 0755.969.327, 0733.037.794.

• **Angajăm personal** pentru fast- food. Tel. 0744.828.934.

• **Angajăm personal** în prelucrarea bijuteriilor din sticlă, Sânicolau Mic, 0257/ 278679.

• **Angajăm sudor** cu experienţă să folosească flexul, cunoştinţe auto, 0722.645.943.

• **Angajez şofer** pe autoutilitară 7,5 to pentru distribuţie internă. Tel. ☎0725.212.569.

• **Angajez şofer** pentru basculă, categoria C+E. Informaţii telefon 0741.236.342, 0723.268.380.

• **Angajez şofer- distribuitor** pentru produse alimentare şi nealimentare. Telefon 0729.155.524.

• **Angajez contabil,** cunoştinţe în domeniul auto. Telefon 0729.160.538.

• **Angajez instalatori** sanitari, operatori computer, cunoscători italiană. Telefon 0724.061.066.

• **Angajez lucrător** comercial casă amanet, sex feminin. Tel. 0740.116.177.

• **Angajez muncitor** pentru bandă montaj- încălţăminte, salar motivant, 0745.617.443, 0741.558.533.

• **Angajez tâmplar** în pal melaminat. Informaţii telefon 0723.733.063, 0749.115.823.

• **Angajez tâmplar** în pal melaminat, calificat sau necalificat. Telefon: 0723.527.996.

• **Autoservice angajează** mecanici auto, electricieni auto, salarizare atractivă, 0723.575.905.

• **Club de** Poker angajăm barman/ospătar cu experienţă. Telefon ☎0786.227.200. 695040

• **Firmă de** construcţii angajează muncitori finisori. Telefon 0728.054.071.

• **Firmă topografie** angajez bărbat cunoscător calculator, carnet conducere, 0745.549.749, 0745.156.609.

• **Magazine încălţăminte** Arad şi Timişoara, centrale, dorim colaborare cu administrator magazine, cu experienţă în activităţi administrative, se oferă procent din vânzarea magazinelor. CV la: alfamco@yahoo.com sau tel. 0786.306.642.

• **S.C. angajează** instalatori termosanitari cu experienţă şi ucenici. Tel. 0722.577.523.

• **SC angajează** manipulant depozit frigorific, zona Vlaicu. Telefon 0722.674.407. 690589

• **Societate comercială** angajează zidari şi muncitori necalificaţi. Telefon 0744.534.726.

PRESTĂRI SERVICII

• **Ana- Frig repară** frigidere, congelatoare. Garanţie 1 an. Tel. 0257/210420, 0745.967.198. 670391

CONSTRUCŢII

• **Aduc balast,** nisip, car moloz etc., 2- 20 mc, ☎0745.036.969. 558548

• **Aduc balast,** nisip, sorturi, lemne, ridic moloz, 0754.772.222. 682372

• **Aduc balastru,** nisip, mraniţă, moloz, deşeuri, lemne esenţă tare. Tel. ☎0756.382.878. 690873

• **Aduc nisip,** mraniţă, moloz, piatră codru, balastru, lemne esenţă tare şi deşeuri, 0742.749.698. 690875

• **Vând lemne** foc tăiate, crăpate şi calitate. Telefon 0721.592.572. 682293

• **Vând nisip,** balast, mraniţă, pământ, lemne. Telefon 0747.206.371. 685123

ELECTRONIC PLUS

• **Cumpăr maşini** spălat automate, figidere defecte, ofer 30 lei, 0745.395.282. 694021

• **Vând frigider,** combină frig, maşină spălat automată, ladă frig, 0257/210613. 694049

PIERDERI

• **Pierdut legitimaţie** şi carnet student pe numele Cosma Ana Victoria, eliberate de Universitatea Politehnica Timişoara- Facultatea arhitectură. Le declar nule. 694116

• **S.C. Cumpăna** 1993, pierdut comunicări nr.018448 şi 018447, referitor AMEF A 100 EJ cu serille EU 113634 respectiv EU 113737. Le declar nule. 694086

• **S.C. Farmavet** pierdut comunicare nr.024410 referitor AMEF A 500 D cu seria ED 21384.O declar nulă. 694070

• **SC Yca&Laura** Business SRL cu sediul în Nădab, str. O. Goga nr.38, pierdut certificat constatator cu nr.516784 din 21.05.2012. Îl declar nul. 695038

ANIMALE-PĂSĂRI DOMESTICE

• **Cumpăr vacă** pentru sacrificat. Telefon 0743.330.838. 685275

• **Firmă autorizată** achiziţionăm viţei şi viţele belgieni toate greutăţile şi bovine pentru abator. Telefon 0735.011.440. 682267

• **Vând capre** cu lapte şi ţapi de prăsilă (10 animale), preţ bucată 250 lei, negociabil, 0257/310493. 684999

• **Vând pui** de carne diferite mărimi, în Arad. Tel. 0748.322.489. 647272

• **Vând 9** purcei diferite mărimi şoldani şi vericaş pentru montă, 0733.980.232, 0257/ 380296. 683590

• **Vând 9** viţei mici de lapte. Tel. 0740.891.238. 685221

MAŞINI,UTILAJE,INSTALAŢII

• **Vând motocultor.** Tel. 0727.502.382. 685244

• **Vând semănătoare** păioase SUP29 Sântana. Telefon 0726.672.395. 694023

ÎMPRUMUTURI FINANCIARE

• **IFN acordă** credite avantajoase, PFA, angajaţi, pensionari, 24- 75 ani, 0729.660.774.

• **Oferim credite** în condiţii avantajoase, salariaţi 670, pensionari 400, 0752.131.461.

DIVERSE

• **Cumpăr cupru,** alamă, aluminiu, videa, maşini pentru fier vechi, toate felurile de cositor, 0741.134.368. 682495

• **Cumpăr pene** vechi, noi, cupru, alamă, fier, baterii, preţ convenabil. Tel. ☎0741.689.068. 692878

• **Vând cazane** ţuică, diferite mărimi, preţ avantajos. Telefon 0744.133.862. 660785

• **Vând cazane** ţuică, diferite mărimi, preţ avantajos. Tel. 0752.859.864. 671346

• **Vând baloţi** lucernă excepţională, paie, amestec paie- iarbă, 450, 0786.594.746. 691418

• **Vând cazan** ţuică. Tel. 0727.502.382. 685257

• **Vând cazane** pentru ţuică diferite mărimi. Preţ 75 lei/kg, ☎0746.549.644. 682288

• **Vând 500** kg struguri Mustoasă pentru vin. Tel. 0745.942.973. 694081

Program mica publicitate:
pe B-dul Revoluţiei, nr. 81
luni-vineri: 8.00-18.00,
duminică: 9.00-13.00.

DECESE

Cu profundă tristeţe anunţăm trecerea în nefiinţă
la vârsta de 82 ani a celui care a fost
tată, socru şi bunic drag,
SCHMIDT FRANCISC.
Înmormântarea va avea loc astăzi, 30 septembrie 2014, ora 16:00, de la capela Cimitirului German din Sântana.
Familia îndurerată

Cu multă durere în suflet anunţăm decesul celui care a fost soţ, tată şi bunic,
SUCIU IOSIF
din Livada.
Înmormântarea va avea loc astăzi, 30 septembrie 2014, ora 13,00 la Capela din Cimitirul Livada. Te vom plânge veşnic.
Familia îndoliată

Cu adâncă durere în suflet anunţăm decesul celei care a fost mamă, soacră şi bunică,
CIOARĂ ROZALIA.
Înmormântarea va avea loc astăzi, 30 septembrie 2014, ora 15:00, la Cimitirul Poltura.
Familia îndoliată

Cu adâncă durere în suflet anunţăm încetarea din viaţă a celei care a fost mătuşa noastră dragă,
MARIA MATYUGA
în vârstă de 83 ani.
Înmormântarea va avea loc astăzi, 30 septembrie 2014, ora 13,00 la Cimitirul Eternitatea (UTA). Dumnezeu s-o odihnească în pace!
Nepoţii îndoliaţi

CONDOLEANŢE

Suntem alături de colega noastră Puica Mariana, în aceste clipe grele pricinuite de pierderea tatălui drag. Dumnezeu să-l odihnească în pace!
Colectivul Secţiei Oftalmologie S.C.J.U. Arad

Suntem alături de colega noastră Mihaela Stan în marea durere pricinuită de trecerea în eternitate a tatălui său. Dumnezeu să-l odihnească în pace! Sincere condoleanţe!
Colegii de la S.C. Art Pel

Suntem alături de colega noastră Czebely Hildegard în acest moment dureros când se desparte de tatăl drag,
SCHMIDT FRANCISC
şi transmitem sincere condoleanţe familiei.
Colectivul Agromec Sântana

Sincere condoleanţe familiilor Orban şi Cădariu la pierderea conferită de trecerea în nefiinţă a mamei şi bunicii noastre.
Ioana şi Bebe

MULŢUMIRI

Mulţumim tuturor celor care ne-au fost alături cu prezenţa, inima şi gândul în durerea pricinuită de trecerea în nefiinţă a iubitului nostru tată, bunic şi străbunic,
IOSIF BUTAR.
Familiile îndoliate
Moldovan şi Butar

COMEMORĂRI

Azi în loc de La Mulţi Ani, îl rugăm pe Bunul Dumnezeu să-ţi dea odihna binemeritată în Împărăţia Sa. Să-ţi fie somnul lin şi îngerii aproape draga noastră,
BUDEAN TATIANA.
Te vom iubi mereu.
Familiile îndoliate

Ai plecat din lumea aceasta şi despărţirea a fost grea/ Rămas-a doar un nume,/ Ce-i scris pe crucea ta/ Şi crucea ta stă dreaptă cu aripile-n vânt/ Parcă cu drag ne-aşteaptă la tristul tău mormânt. Durerea din sufletele noastre este aceeaşi la 6 săptămâni de la plecarea în eternitate a dragului nostru,
MITRU HERBEI
din Săvârşin.
Nu te vom uita niciodată!
Familia

Anunţurile de deces se publică GRATUIT!

SERVICII FUNERARE

NOSFERATUM
SERVICII FUNERARE COMPLETE
Arad, str. Ghiba Birta nr. 26
Tel.: 0752 10 11 12
0357 80 48 38
NON STOP
e-mail: nosferatumarad@yahoo.com
www.nosferatum.ro
❖ Sicrie de la 390 lei;
❖ Consultanţă permanentă, medic constatator
❖ Rezovăm acte decedat: acte primărie, certificat de deces, adeverinţă înhumare, ajutor de deces, casa de pensii şi C.A.R.P.
❖ PRELUĂM DECEDAŢII DE LA MORGĂ
❖ TRANSPORT intern şi internaţional, GRATUIT în MUNICIPIU
❖ Igienizare, cosmetizare, îmbălsămare, incinerarii, repatrieri, capac frigorific
❖ Capelă (cimitir UTA)
❖ NOU! Gratuit oferim pentru pensionari, 50 colaci. (434154)

Arum titan este singura din Elveția FOTO: EPA

Înflorește floarea gigant

BASEL. Planta arum titan de la Grădina botanică a Universității din Basel (Elveția) a început să înflorească duminică, iar floarea, mai mare decât cele din 2011 și 2012, a atins înălțimea record de 2,55 m. Numeroși vizitatori ignoră în fiecare an mirosul neplăcut al „penisului titanului" pentru a vedea de aproape floarea, scrie luni 20minutes.ch. Floarea, care s-a deschis duminică în jurul orei 15, are un pistil galben și petală roșu-brun în formă de pâlnie. Tuberculul ei cântărește 30 kg. Grădina botanică va fi deschisă în permanență 24 de ore, evoluția florii putând fi urmărită și pe www.titanwurz.unibas.ch. Precedentele înfloriri au atras de fiecare dată peste 10.000 de persoane. Amorphophallus titanum, numele științific al plantei, este cea mai mare floare din lume și crește în pădurile tropicale din Sumatra. Clima caldă și umedă din insula indoneziană este greu de reprodus în țara cantoanelor, iar planta atrage ușor paraziți. Planta din Basel are vârsta de 20 de ani.

Dans de Cartea Recordurilor

PARIS. Stadionul Amedee-Domenech din Brive (sud-vestul Franței, regiunea Limousin) a fost sâmbătă teatrul unui imens dans haka, interpretat de 4.028 de participanți. Performanța, înregistrată ca atare în Cartea Recordurilor, a fost realizată după un meci de spectatorii ambelor echipe, relatează duminică lepoint.fr. Organizat de un sponsor al echipei gazdă, haka - dans ritual interpretat de unele echipe din Pacificul de Sud (Noua Zeelandă, Samoa, Tonga. Fiji) înaintea fiecărei întâlniri internaționale - francezilor a intrat oficial în Guinness Book, îndeplinind astfel obiectivul organizatorului.

SURSA:AGERPRES

Vanessa Williams s-a logodit

NEW YORK. Vanessa Williams, interpreta personajului negativ Wilhelmina Slater din serialul „Ugly Betty", a anunțat la emisiunea TV a lui Queen Latifah că se va căsători cu partenerul ei de viață, Jim Skrip, scrie duminică voici.fr. Actrița de 51 de ani purta inelul de logodnă și a confirmat faptul că s-a logodit. Ea l-a cunoscut pe Jim Skrip în 2012, în timpul unei călătorii în Egipt. Va fi a treia căsătorie a Vanessei Williams, care a făcut parte și din distribuția serialului „Neveste disperate", după cea cu managerul ei și a doua, cu baschetbalistul Rick Fox, de care a divorțat în 2004. Are patru copii din cele două căsătorii, amintește voici.fr.

Aniversare
O bufniță în vârstă de 83 de ani este sărbătorită la grădina zoologică din Praga. FOTO:EPA

Belucci la 50 de ani

ROMA. Succesoare a divelor italiene ale filmului din secolul trecut precum Sophia Loren sau Claudia Cardinale și simbol prin excelență al frumuseții mediteraneene, actrița și model Monica Bellucci va împlini marți, 30 septembrie, jumătate de secol de viață, relatează luni EFE. Născută la 30 septembrie 1964 la Citta di Castello, în regiunea italiană Umbria, și consacrată la Hollywood ca imagine a voluptuozității și erotismului, Monica Bellucci și-a transformat generoasele curbe și trăsăturile mediteraneene în principala armă pentru a cuceri publicul. Despărțirea sa acum mai bine de un an de actorul Vincent Cassel, cu care se căsătorise în 1999, nu pare să fi lăsat urme în frenetica sa activitate. Pe coperta multor reviste și protagonistă a unei serii întregi de campanii de publicitate de la sfârșitul anilor 80, Bellucci a acumulat filme și nominalizări la premii internaționale precum premiul David de Donatello sau Premiile César.

Monica Bellucci FOTO: EPA

Cocktail de 11.500 euro

LONDRA. Cel mai scump cocktail din lume a fost pus în vânzare la Londra pentru suma de aproape 11.500 de euro, în restaurantul Gigi, situat în cartierul exclusivist Mayfair. Creată în onoarea legendarei actrițe Grace Jones, băutura are ca ingrediente șampanie de colecție și un coniac exclusiv și unic din 1888, informează luni ziarul spaniol ABC. Cocktailul conține șampanie de colecție - 1990 Vintage Cristal - și coniac Armagnac -1888 Samalens Vieille Relique Vintage Bas Armagnac - vechi de o sută de ani, fabricat înainte de războiul burilor și asezonat cu foițe de aur. Rezultatul, un amestec de „aur lichid", are prețul de 11.383 de euro - exact cât costă un ceas Rolex Submariner. Purtând același nume ca și localul, cocktailul „Gigi" a fost creat de managerul Cesare Papagna în onoarea actriței Grace Jones cu prilejul inaugurării restaurantului său, săptămâna trecută, la care a fost invitat și prietenul său cântărețul Boy George. Papagna a vrut în acest fel să-i aducă 'un omagiu special' actriței de culoare Grace Jones.

SURSA:AGERPRES

Cocktailul „Gigi" FOTO: FAN

Reiau acțiunile de salvare

OTAKI, JAPONIA. Operațiunile de salvare au fost reluate luni dimineața, după aproape 48 de ore de la o erupție vulcanică în centrul Japoniei care s-a soldat cu peste 30 de morți și zeci de răniți, relatează AFP. Aproximativ 1.160 de salvatori din cadrul serviciilor de poliție, pompieri și membri ai forțelor de autoapărare s-au adunat către ora locală 6.00 (duminică, 0.00, ora României) la poalele Muntelui Ontake, situat în centrul țării, între provinciile Nagano și Gifu. „Nu știm până unde vor putea să urce, depinde de condiții. (Vulcanul) emană fum în continuare", a declarat pentru AFP un oficial din prefectura Nagano.

„Prioritatea este salvarea de vieți", a insistat premierul Shinzo Abe. **SURSA: MEDIAFAX**

Vulcanul continuă să emane fum

www.aradon.ro
Mai multe poze cu Andra

Andra
O inspiră lectura, fiind din zodia Capricorn

Pe primul loc în box office

„The Equalizer" se inspiră dintr-un serial TV creat de Michael Sloan și Richard Lindheim.

LOS ANGELES. Filmul „The Equalizer", cu Denzel Washington și Chloë Grace Moretz, în regia lui Antoine Fuqua, s-a clasat pe primul loc în box office-ul nord-american, în primul weekend de difuzare, cu încasări de 35 de milioane de dolari, potrivit boxofficemojo.com.

Filmul spune povestea unui fost militar din trupele de comando americane, Denzel Washington, care își înscenează propria moarte pentru a duce o viață liniștită și discretă în Boston. El renunță la această „pensionare" pentru a salva o tânără, Chloë Grace Moretz, și este nevoit să lupte cu un grup de mafioți ruși. Realizat pe baza unui scenariu scris de Richard Wenk, filmul „The Equalizer" se inspiră dintr-un serial TV creat de Michael Sloan și Richard Lindheim.

Locul al doilea în box office-ul nord-american a fost ocupat de pelicula SF „Labirintul: Evadarea/ The Maze Runner", cu 17,5 milioane de dolari încasați de vineri până duminică. Filmul, regizat de Wes Ball și având-i în distribuție pe Ki Hong Lee, Dylan O'Brien, Blake Cooper și Aml Ameen, spune povestea lui Thomas, interpretat de Dylan O'Brien, un tânăr care trăiește într-o comunitate de băieți, după ce memoria i-a fost ștearsă, dar, în curând, protagonistul își dă seamă că este captiv într-un labirint, iar, pentru a avea cea mai mică șansă de a evada, trebuie să își unească forțele cu ceilalți prizonieri.

Pelicula a obținut încasări totale, în cele două săptămâni de la premieră, de peste 58 de milioane de dolari.

SURSA: MEDIAFAX

Imagini din film FOTO: FAN

Drone împotriva fraudei fiscale

BUENOS AIRES. Administrația fiscală argentiniană a găsit un mijloc eficient de a contracara frauda: o dronă care face fotografii din aer pentru a identifica locuințe, piscine sau culturi nedeclarate, relatează luni AFP, precizând că este vorba despre sistemul „Mesi". Circa 200 de vile și 100 de piscine dintr-un cartier exclusivist care nu figurau în registrele cadastrale ale provinciei Buenos Aires au fost detectate de fisc cu ajutorul avionului fără pilot, potrivit site-ului el-nacional.com. Echipată cu un aparat foto, drona poate identifica chiar și „un centimetru pătrat de casă nedeclarat" când survolează marile cartiere private bine securizate care înfloresc în jurul orașului Buenos Aires.

Implicată într-un accident

WASHINGTON. Actrița și cântăreață americană Jennifer Lopez a fost implicată sâmbătă într-un accident ușor de trafic, informează ziarul ABC. Jennifer Lopez se afla în mașină împreună cu prietena sa, actrița Leah Remini, când un alt autoturism le-a lovit din spate. După această speriețură, actrița din „Booty" a vrut să împărtășească incidentul cu fanii ei, pe contul său de Instagram. Din fericire nu s-a întâmplat nimic grav, având în vedere că mașina lui J.Lo era oprită la semafor. Lopez este una din vedetele cele mai urmărite de mass-media în ultimele zile. Pe de-o parte circulă zvonuri despre o posibilă împăcare a lui J.Lo cu fostul său iubit Casper Smart, de care s-a despărțit în urmă cu câteva luni.

SURSA: AGERPRES

Jennifer Lopez FOTO: EPA